

Byggeri og boligforhold

Danmarks Statistik offentliggør løbende statistik inden for dette område, der bl.a. omhandler konjunkturbarometer, beskæftigelse, reguleringsindeks for boligbyggeri, omkostningsindeks for anlæg, byggevirkomhed og boligbyggeri.

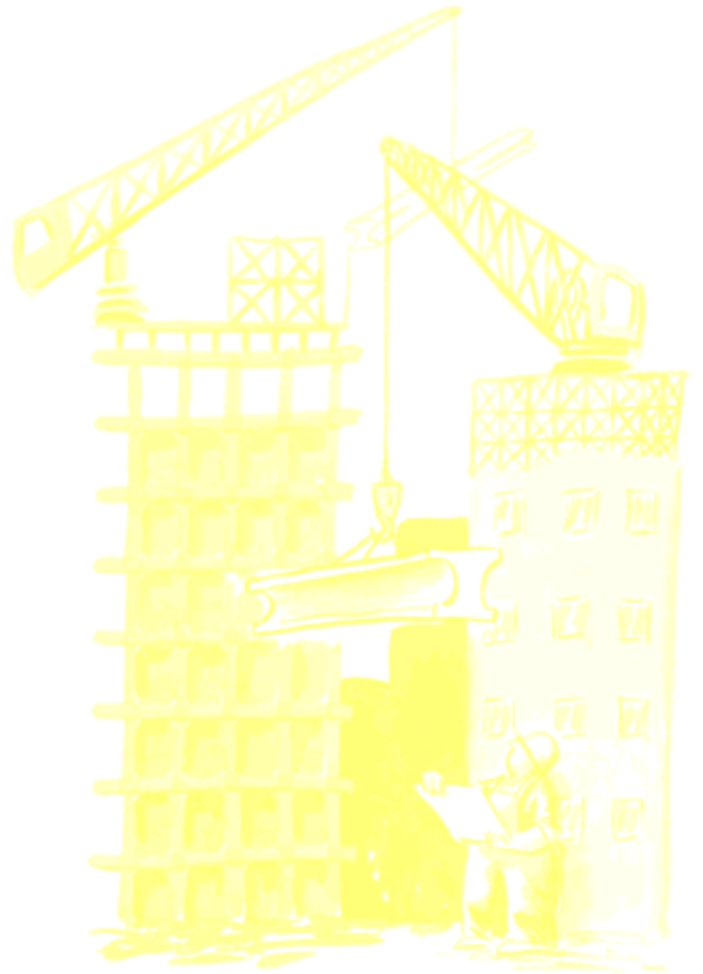

Boligbyggeri

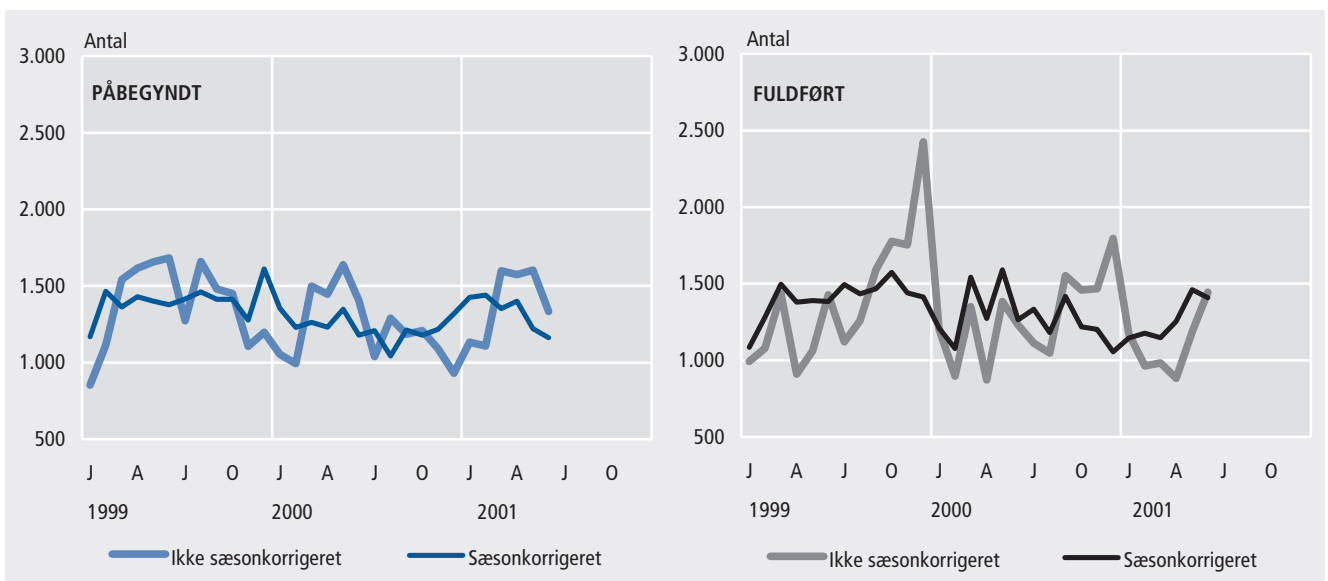

Tabel 41

Bygge- og anlægsvirksomhed: Konjunkturbarometer

Construction industry: tendency survey

	Omsætning		Tilbudspriser ved licitation		Beskæftigelse						Ordrebeholdning	Sammensat konjunkturindikator	
	Faktisk	Forventet	Faktisk	Forventet	Faktisk			Forventet				Ikke-sæson-korrigeret	Sæson-korrigeret
					Byggeri	Anlægsarbejde	I alt	Byggeri	Anlægsarbejde	I alt			
	1	2	3	4	5	6	7	8	9	10	11	12	13
netttotal (net figures)													
1996													
1. kvartal	1	5	1	-27	-49	-31	11	-10	7
2. kvartal	-32	-51	-36	15	20	19	-12	4	-1
3. kvartal	37	61	43	31	26	28	21	25	12
4. kvartal	38	26	37	-2	-34	-3	26	12	11
1997													
1. kvartal	1	-4	-1	-25	-46	-31	8	-12	9
2. kvartal	-15	-14	-18	28	31	31	2	17	10
3. kvartal	36	43	35	18	10	17	20	19	6
4. kvartal	26	31	30	3	-16	-2	16	7	7
1998													
Januar	19	-20	-6	-15	16	-2	13	-18	-30	-20	-8	-14	0
Februar	-12	1	-10	-9	-9	-29	-12	-4	-9	-5	-9	-7	1
Marts	-25	17	-17	-1	-19	-49	-24	10	20	12	-2	5	5
April	-9	27	-14	4	-10	-10	-10	25	39	27	8	17	6
Maj	-7	26	-4	7	-8	-22	-10	20	27	21	4	13	6
Juni	11	17	2	0	10	26	13	18	15	18	7	13	1
Juli	24	10	-4	-7	13	27	16	11	13	11	7	9	1
August	17	8	-5	-5	13	26	15	6	10	7	4	5	-3
September	14	0	-15	-12	10	25	12	-1	2	-1	3	1	-6
Oktober	15	-9	-10	-24	11	16	11	-10	-19	-11	-4	-8	-4
November	11	-34	-29	-33	10	12	10	-33	-46	-35	-17	-26	-13
December	-9	-37	-26	-35	-6	-7	-6	-36	-52	-39	-15	-27	-13
1999													
Januar	-10	-39	-23	-27	-7	-30	-11	-31	-50	-34	-27	-30	-16
Februar	-26	-18	-30	-23	-21	-42	-25	-18	-27	-19	-27	-23	-15
Marts	-29	-7	-32	-16	-32	-37	-33	-3	-2	-3	-23	-13	-14
April	-25	15	-31	-17	-22	-38	-25	13	15	13	-10	2	-9
Maj	-10	20	-25	-9	-8	-10	-8	15	28	17	4	11	3
Juni	6	15	-14	-10	2	16	4	8	26	10	5	8	-4
Juli	20	8	-8	-10	15	22	16	0	15	2	-2	0	-9
August	7	2	-13	-15	6	9	7	4	-1	3	-8	-2	-12
September	2	0	-18	-15	3	6	3	-1	-13	-3	0	-2	-7
Oktober	9	-10	-19	-25	8	6	8	-10	-34	-13	-8	-11	-6
November	5	-21	-19	-29	4	0	4	-18	-35	-20	-6	-13	-2
December	-4	-34	-27	-32	-4	-6	-5	-32	-51	-35	-18	-27	-9
2000													
Januar	1	-16	-23	-17	5	-27	0	-12	-13	-12	-2	-7	7
Februar	-10	-1	-19	-13	-8	-37	-12	-1	-10	-2	-4	-3	3
Marts	-9	10	-20	-9	-9	-25	-12	4	24	7	2	4	7
April	-7	15	-19	-6	-5	-13	-6	10	14	10	-2	4	-8
Maj	-7	14	-16	-10	-7	-10	-7	6	23	8	-7	1	-9
Juni	-1	13	-16	-9	-1	10	1	12	-2	10	-4	3	-5
Juli	16	9	-10	-10	12	14	13	4	2	4	8	6	-3
August	12	12	-11	-10	9	25	11	5	19	7	10	9	-3
September	4	8	-11	-11	3	10	4	8	-2	6	4	5	1
Oktober	7	-7	-14	-16	9	4	8	-10	-13	-11	3	-4	-2
November	-1	-22	-18	-22	2	-2	1	-21	-25	-22	-4	-13	-1
December	-10	-23	-24	-22	-9	-12	-9	-25	-30	-26	-12	-19	-2
2001													
Januar	-1	-28	-27	-26	-1	-20	-4	-22	-28	-23	-8	-15	-3
Februar	-17	-16	-29	-20	-11	-33	-15	-11	-6	-10	-16	-13	-5
Marts	-30	3	-35	-14	-31	-31	-31	-2	12	0	-20	-10	-9
April	-19	14	-31	-18	-17	-34	-20	11	0	9	-8	1	-10
Maj	-13	10	-26	-13	-10	-14	-11	6	-2	5	-11	-3	-14
Juni	-1	3	-18	-9	1	-2	1	2	-3	1	-9	-4	-13
Juli	13	0	-14	-14	13	3	11	-4	-2	-3	-3	-3	-13
August	7	0	-16	-18	8	1	7	-3	-7	-3	-9	-6	-13
September	-1	-11	-15	-19	0	-2	0	-12	-10	-11	-10	-11	-15
Oktober	5	-17	-19	-24	3	-3	2	-16	-30	-19	-10	-14	-14

TRANSLATION: 1-2: sales. 1: actual. 2: expected. 3-4: prices. 3: actual. 4: expected. 5-10: employment. 5-7: actual. 8-10: expected. 5 and 8: construction. 6 and 9: civil engineering. 7 and 10: total. 11: volume of orders. 12-13: composite short-term indicator. 12: non-seasonally adjusted. 13: seasonally adjusted.

Tabel 42

Beskæftigede arbejdere og medarbejdende mestre ved bygge- og anlægsvirksomhed
 Wage earners and working masters in the construction industry

	Brancher								Arbejdsart					I alt ² (1-8) =(9-13)
	Entreprenører mv.	Murer-mestre	El-instal-latorer	Vvs-instal-latorer	Tømrer-mestre ¹	Maler-mestre	Glarmestre	Offentlige og koncesionerede virksomheder	Nybyggeri og tilbygning	Reparation og vedligeholdelse	Anlægs-virksomhed	Anden virksomhed	Ikke på arbejde	
	1	2	3	4	5	6	7	8	9	10	11	12	13	
1996														
November	32 668	12 256	16 841	12 561	21 997	9 978	1 196	8 570	35 725	45 778	20 133	7 033	7 396	116 065
1997														
Februar	25 427	10 348	17 081	12 260	20 854	9 222	1 105	8 050	30 938	41 563	14 413	6 644	10 789	104 347
Maj	31 822	11 801	17 409	12 405	21 937	10 286	974	8 668	37 797	42 089	23 391	6 012	6 012	115 301
August	32 889	12 061	17 952	12 784	22 687	11 065	935	8 685	38 005	42 099	22 930	6 140	9 886	119 060
November	33 354	11 673	18 109	13 012	23 081	10 259	1 008	8 481	38 214	45 015	22 943	6 076	6 727	118 975
1998														
Februar	27 898	9 551	18 335	12 476	21 598	9 206	1 004	8 048	33 908	41 184	18 437	5 139	9 449	108 117
Maj	32 148	10 889	17 918	12 559	22 520	10 033	969	8 834	37 793	42 717	23 199	5 549	6 613	115 871
August	33 510	10 906	18 880	12 850	23 401	10 359	968	8 579	37 670	42 545	23 318	5 363	10 556	119 452
November	33 270	10 835	18 888	13 021	23 137	9 851	909	8 246	37 465	43 868	23 248	5 537	8 039	118 157
1999														
Februar	28 118	9 021	18 447	12 357	21 352	8 935	865	7 549	32 780	39 898	17 464	5 400	11 103	106 645
Maj	32 781	10 849	18 343	12 518	22 187	9 512	843	8 200	36 888	42 958	22 618	6 021	6 748	115 233
August	33 944	12 214	18 837	13 182	23 059	10 704	882	7 998	37 809	45 319	21 593	5 767	10 332	120 820
November	33 333	11 713	18 614	13 390	23 005	9 984	887	7 954	38 818	44 888	21 009	5 832	8 333	118 880
2000														
Februar	30 060	11 186	18 408	12 984	23 165	8 783	926	7 480	33 646	45 691	17 374	5 065	11 216	112 992
Maj	33 516	12 013	18 194	13 095	23 923	9 962	991	8 153	35 554	48 937	22 301	5 529	7 526	119 847
August	34 727	12 125	18 339	13 203	24 345	10 258	1 039	7 644	35 771	47 663	21 482	6 089	10 675	121 680
November	34 985	11 978	18 627	13 191	24 163	9 518	997	7 265	37 211	47 515	22 481	5 189	8 328	120 724
2001														
Februar	30 742	9 947	18 464	12 546	22 839	8 635	963	7 076	34 127	41 800	19 179	5 145	10 961	111 212
Maj	33 173	11 130	18 507	12 547	23 603	9 545	983	7 649	36 974	44 372	22 763	5 236	7 792	117 137
August	34 455	11 310	19 143	12 781	24 140	9 901	987	7 417	36 613	44 676	22 392	5 291	11 162	120 134
sæson korrigeret (seasonally adjusted)														
1996														
November	31 668	11 967	16 731	12 154	21 302	9 917	1 215	8 533	34 612	43 825	19 457	6 816	8 778	113 488
1997														
Februar	29 491	12 177	17 083	12 690	21 969	10 120	1 103	8 597	34 919	44 147	18 372	6 842	8 950	113 230
Maj	31 164	11 406	17 713	12 614	22 062	10 233	1 013	8 336	36 622	42 087	21 714	6 123	7 994	114 540
August	30 994	11 185	17 782	12 494	22 212	10 271	886	8 545	36 704	41 394	21 623	6 002	8 646	114 369
November	31 841	11 114	17 975	12 660	22 318	10 154	1 006	8 407	36 715	43 169	21 918	5 910	7 762	115 474
1998														
Februar	32 126	11 106	18 430	12 908	22 915	10 159	999	8 597	37 722	43 596	22 772	5 369	7 780	117 239
Maj	31 320	10 485	18 179	12 734	22 551	10 003	1 008	8 495	36 606	42 597	21 410	5 591	8 570	114 774
August	31 664	10 242	18 627	12 586	22 774	9 577	940	8 419	36 551	41 920	21 980	5 243	9 134	114 828
November	31 715	10 351	18 785	12 679	22 416	9 758	911	8 195	35 946	42 230	22 078	5 387	9 169	114 810
1999														
Februar	31 619	10 303	18 490	12 680	22 356	9 810	875	8 048	36 026	42 181	21 052	5 702	9 220	114 181
Maj	32 177	10 672	18 596	12 715	22 251	9 512	872	7 856	36 056	42 764	21 004	6 022	8 806	114 652
August	32 441	11 619	18 652	13 009	22 600	9 948	839	7 856	36 961	44 802	20 607	5 581	9 014	116 965
November	31 937	11 203	18 506	13 045	22 396	9 869	892	7 941	37 273	43 312	19 989	5 713	9 501	115 788
2000														
Februar	33 406	12 663	18 394	13 310	24 149	9 632	931	7 905	36 556	48 354	20 703	5 375	9 401	120 389
Maj	33 113	11 767	18 459	13 297	24 027	9 853	1 014	7 864	34 822	48 539	20 829	5 502	9 701	119 393
August	33 254	11 515	18 157	13 042	23 862	9 623	1 008	7 529	35 169	47 090	20 622	5 835	9 274	117 990
November	33 516	11 358	18 559	12 824	23 558	9 412	1 004	7 244	35 625	45 835	21 486	5 163	9 366	117 475
2001														
Februar	33 942	11 093	18 475	12 862	23 719	9 530	969	7 541	36 679	44 299	22 517	5 485	9 152	118 132
Maj	32 912	10 900	18 759	12 739	23 718	9 469	1 002	7 302	36 313	43 939	21 360	5 205	9 984	116 801
August	33 074	10 760	18 942	12 612	23 675	9 289	965	7 265	36 135	44 064	21 619	5 062	9 700	116 580

Anm1. Tallene er opgjort midt i måneden.

Anm2. Opgørelsen er baseret på en ny registerbaseret stikprøve, hvilket betyder en mindre ændring af niveauet for det totale antal beskæftigede. Der vil blive offentliggjort sammenhængende tal for perioden før maj 1999 omkring årsskiftet. Ved tilbageregning af tallene kan der ske mindre revisioner af de sæsonkorrigerede tal.

¹Inkluderer bygningsnedkere. ²I de brancher, som er omfattet af udsnitsopgørelsen.

TRANSLATION: 1-8: kind of activity. 1: general contractors. 2: bricklayers. 3: electricians. 4: plumbers, etc. 5: carpenters. 6: painters. 7: glaziers. 8: publicenterprises. 9-14: type of work. 9: newbuildings, including extensions. 10: repair and maintenance of buildings. 11: civilengineering. 12: other activities. 13-14: not at work due to. 13: bad weather. 14: other. 15: total.

Note1: Monthly figures are compiled at the middle of the month.

Note2: The statistics are based on a new sample, which mean a minor change in the level of the total employment. Coherently figures for the period before May 1999 will be published early 2001. Minor revisions in the seasonally adjusted figures may occur.

¹Includes joiners. ²Only the kind of activities covered by the sample.

Tabel 43

Reguleringsindeks for boligbyggeri
 Regulatringprice indices for residential construction

	Reguleringsindeks																
	Samlet indeks			Fagindeks											Specialindeks		
	Ma- teri- aler	Løn- om- kost- ninger	Ialt	Beton- arbej- det/ under- grund	Råhus (6-7)	Beton- ele- ment- arbej- det	Murer- arbej- det	Byg- nings- kom- plet- tering (9-11)	Tømrer- arbej- det	Sned- ker- arbej- det	Maler- arbej- det	VVS- arbej- det ¹	Blik- ken- slager- arbej- det	Elar- bejdet	Byg- nings- inven- tar	Glarmes- ter- arbej- det ²	Tunge beton- elemen- ter (ma- terialer Kurv)
1	2	3	4	5	6	7	8	9	10	11	12	13	14	15	16	17	
	1. januar 1987=100																
1996	142	141	142	124	142	142	141	139	144	124	142	157	156	157	137	168	145
1997	145	148	146	126	145	145	145	143	148	125	150	163	166	163	139	177	150
1998	149	155	150	127	150	147	152	145	151	125	159	171	173	172	141	186	155
1999	153	164	156	133	155	150	161	148	155	125	164	184	180	177	145	189	159
2000	155,3	170,0	158,8	137,8	161,6	159,2	164,2	150,6	159,2	123,1	168,4	180,7	192,8	183,7	145,9	198,8	165,4
1996																	
1. januar	140	140	140	124	140	140	140	137	143	123	139	154	149	153	134	163	139
1. april	141	140	141	124	141	141	142	137	142	123	139	157	152	156	136	164	144
1. juli	142	141	142	124	142	142	141	139	144	124	143	157	158	157	139	170	146
1. oktober	143	141	143	124	142	143	142	139	145	124	145	158	158	157	139	170	147
1997																	
1. januar	144	143	144	124	143	144	142	140	146	124	145	160	158	158	139	170	147
1. april	145	145	145	125	144	145	143	142	148	126	146	161	161	161	140	172	149
1. juli	145	149	146	126	145	145	145	143	148	125	151	163	166	164	140	176	150
1. oktober	146	149	147	127	146	146	145	144	149	125	153	164	173	164	138	182	152
1998																	
1. januar	147	151	148	124	146	146	147	144	149	126	157	167	172	170	138	184	152
1. april	148	151	148	126	147	146	148	144	149	126	156	171	170	170	140	184	154
1. juli	148	155	150	126	149	147	150	146	152	125	158	172	172	172	140	186	156
1. oktober	150	160	152	130	153	149	157	147	152	125	163	173	177	172	141	186	156
1999																	
1. januar	151	160	153	130	154	149	159	147	153	125	163	174	176	174	146	186	157
1. april	153	164	156	131	155	149	161	148	154	126	164	186	177	177	145	187	158
1. juli	154	164	156	134	155	149	161	148	154	125	165	187	179	177	145	191	159
1. oktober	154	165	157	135	156	150	161	149	156	125	165	188	182	178	146	191	160
2000																	
1. januar	152,2	164,8	155,2	135,4	156,3	151,4	161,3	148,9	156,0	124,7	165,3	174,9	184,0	178,3	145,6	190,6	161,3
1. april	153,0	166,4	156,2	137,0	157,0	152,5	161,6	148,9	157,6	122,2	164,9	178,5	189,7	180,7	145,7	194,1	163,0
1. juli	155,8	170,5	159,3	137,5	162,8	162,1	163,6	151,0	160,5	122,5	167,7	180,3	195,0	184,6	145,6	195,8	165,8
1. oktober	156,9	173,1	160,7	139,2	165,2	164,1	166,5	151,7	160,7	123,6	169,3	182,3	195,8	186,2	145,8	199,9	167,6
2001																	
1. januar	158,8	175,3	162,7	139,4	166,7	164,7	168,7	152,8	160,4	123,4	178,4	188,5	197,5	188,2	147,0	214,0	169,2
1. april	160,2	176,7	164,1	140,1	168,4	168,0	168,9	154,1	161,8	123,7	180,8	190,7	201,1	188,8	147,5	215,9	172,4
1. juli	160,6	178,9	164,9	140,9	168,7	168,6	168,9	154,9	163,2	124,1	180,3	191,3	202,6	193,4	148,1	226,1	173,9

¹Ekskl. blikkenslagerarbejdet.²Det forudsættes her, at selve glarmesterarbejdet udføres som en særlig entreprise.

TRANSLATION: 1-3: combined index. 1: building materials. 2: payroll costs. 3: total. 4-17: trade indexes. 4: concrete work/underground. 5: raw building (6-7). 6: concrete structures. 7: brick-layers. 8: completions of buildings (9-11). 9: carpenters. 10: joiners. 11: painters. 12: heating, sanitation, etc.¹ 13: plumbers. 14: electricians. 15: fixtures. 16: glaziers². 17: heavy concrete structures (materials, basket).

¹Excluding plumbers. ²It is assumed that glaziers' work is performed as special contract work.

Tabel 44

Omkostningsindeks for anlæg
 Construction cost indices for civil engineering projects

	Jordarbej- der mv.	Asfalt- arbejde	Betonkon- struktioner	Jernkon- struktioner	Delindeks for materiel og maskiner	Motorveje	Hovedlandeveje	Veje
	1	2	3	4	5	6	7	8
	marts 1995=100 (March 1995=100)							
1996	105,07	103,60	102,70	101,68	103,04	104,40	104,44	103,98
1997	108,68	108,25	106,00	102,59	101,53	107,56	107,94	107,96
1998	110,77	109,21	108,92	106,34	101,63	109,87	109,96	109,74
1999	114,76	113,08	110,67	105,99	101,70	113,36	113,67	113,23
2000	120,42	126,80	114,72	111,42	103,46	118,95	119,77	121,90
1997								
1. kvartal	108,35	107,73	105,41	101,87	101,19	107,22	107,62	107,49
2. kvartal	109,09	107,67	106,47	102,55	101,19	107,87	108,24	107,97
3. kvartal	109,07	109,05	106,58	103,15	101,33	108,03	108,32	108,55
4. kvartal	109,01	109,72	107,10	104,68	101,33	108,17	108,45	108,92
1998								
1. kvartal	109,41	109,50	107,50	105,58	102,61	108,55	108,91	109,05
2. kvartal	111,20	109,11	109,59	107,13	102,03	110,31	110,29	110,00
3. kvartal	112,08	109,14	110,47	108,13	100,82	111,19	111,05	110,53
4. kvartal	111,78	108,45	109,13	104,35	100,82	110,65	110,75	109,86
1999								
1. kvartal	114,08	110,26	110,36	105,26	100,82	112,70	112,82	111,73
2. kvartal	114,80	112,54	110,54	105,33	102,70	113,39	113,68	112,99
3. kvartal	115,76	115,53	111,19	106,77	101,65	114,27	114,69	114,73
4. kvartal	117,04	119,50	112,08	108,85	102,42	115,54	116,19	117,05
2000								
1. kvartal	118,59	124,31	113,31	109,85	103,55	117,10	118,11	119,88
2. kvartal	120,53	126,49	115,19	111,64	103,55	119,22	119,86	121,91
3. kvartal	123,05	131,23	116,17	113,46	103,55	121,35	122,22	125,03
4. kvartal	121,97	130,84	116,30	112,60	103,92	120,71	121,61	124,49
2001								
1. kvartal	123,36	129,34	118,13	113,85	104,17	122,33	122,69	124,77
2. kvartal	125,25	130,18	118,95	113,99	105,09	123,59	124,25	126,01
3. kvartal	125,33	130,35	119,10	114,25	105,40	123,73	124,36	126,13

TRANSLATION: 1-4: construction cost indices for the regulation of tenders for civil engineering projects. 1: earthwork, etc. 2: asphaltwork. 3: concrete structures. 4: iron structures. 5: sub-index for machinery and equipment. 6-8: construction cost indices for road fundwork and motorway work. 6: motorways. 7: highways. 8: roads.

Tabel 45

Byggevirksoheden
Buildingactivity

	Udstedte byggetilladelser	Påbegyndt		Fuldført		Beboelsesbygninger			Produktion, administration mv.			Øvrige bygninger		
		Ikke sæson-korrigeret	Sæson-korrigeret	Ikke sæson-korrigeret	Sæson-korrigeret	Udstedte byggetilladelser	Påbegyndt	Fuldført	Udstedte byggetilladelser	Påbegyndt	Fuldført	Udstedte byggetilladelser	Påbegyndt	Fuldført
	1	2	3	4	5	6	7	8	9	10	11	12	13	14
	1000 m ²													
1996	7 484	7 351	...	6 312	...	2 363	2 231	1 779	3 686	3 714	3 371	1 435	1 406	1 162
1997	8 623	8 364	...	7 695	...	2 591	2 505	2 340	4 418	4 339	3 908	1 614	1 521	1 447
1998	9 503	9 052	...	8 278	...	2 897	2 684	2 517	5 040	4 847	4 268	1 567	1 520	1 493
1999	8 815	8 558	...	8 714	...	2 501	2 444	2 464	4 769	4 624	4 766	1 545	1 491	1 483
2000	8 964	8 319	...	7 719	...	2 240	2 058	2 166	5 254	4 905	4 270	1 470	1 356	1 283
1999														
2. kvartal	2 538	2 601	...	1 636	...	786	801	471	1 334	1 376	871	419	424	293
3. kvartal	2 265	2 193	...	1 834	...	649	650	546	1 190	1 154	937	426	389	352
4. kvartal	1 890	1 806	...	3 511	...	507	495	941	1 018	955	2 010	365	357	559
2000														
1. kvartal	2 099	1 967	...	1 771	...	525	465	497	1 260	1 198	982	314	304	292
2. kvartal	2 678	2 484	...	1 410	...	731	642	428	1 534	1 452	715	413	391	268
3. kvartal	2 277	2 143	...	1 444	...	530	525	503	1 337	1 220	685	410	398	256
4. kvartal	1 910	1 725	...	3 094	...	454	426	738	1 123	1 035	1 888	333	263	467
2001														
1. kvartal	2 163	1 870	...	1 407	...	584	484	410	1 242	1 075	790	338	311	207
2. kvartal	2 346	2 194	...	1 349	...	649	633	424	1 292	1 174	704	405	387	221
1999														
Juni	975	976	740	644	735	272	263	187	534	533	352	169	179	105
Juli	770	710	709	571	836	215	186	164	418	402	315	137	122	91
August	729	739	687	569	712	220	256	171	371	353	268	137	130	130
September	767	744	703	694	697	213	208	211	401	398	353	152	138	130
Oktober	714	710	701	698	686	190	189	220	393	384	370	131	137	107
November	640	571	673	1 110	777	165	152	311	354	301	604	121	118	195
December	536	525	696	1 703	721	152	153	410	271	270	1 037	113	101	257
2000														
Januar	527	519	694	615	733	123	132	168	319	296	331	85	91	115
Februar	654	564	693	498	627	175	140	141	390	344	269	89	80	88
Marts	917	884	758	658	750	227	194	188	551	558	382	139	132	89
April	689	687	675	396	637	184	201	112	393	367	216	111	120	68
Maj	1 031	954	769	543	674	290	238	159	599	577	284	142	139	99
Juni	958	843	657	471	581	256	204	156	542	508	215	159	132	100
Juli	713	654	689	386	545	165	162	139	415	382	181	133	110	65
August	803	785	691	457	544	181	193	141	479	448	226	143	143	90
September	762	704	695	601	660	184	170	222	443	390	277	134	145	102
Oktober	654	632	620	743	682	164	168	195	383	361	435	106	102	113
November	721	612	700	1 048	693	168	148	257	415	361	630	139	103	161
December	536	481	677	1 303	593	121	110	287	326	313	823	88	59	193
2001														
Januar	591	566	701	485	540	136	135	147	365	324	250	91	107	87
Februar	698	585	752	476	627	168	134	138	427	363	275	103	88	62
Marts	874	719	636	446	541	280	215	124	450	388	264	144	116	57
April	710	653	640	292	461	203	217	103	393	307	145	115	128	44
Maj	850	810	633	487	625	221	231	159	492	450	251	138	130	78
Juni	785	731	598	570	706	226	186	163	407	417	308	152	128	99

TRANSLATION: 1: building permits issued. 2: buildings started, not seasonally adjusted. 3: buildings started, seasonally adjusted. 4: buildings completed, not seasonally adjusted. 5: buildings completed, seasonally adjusted. 6: residential building permits issued. 7: residential buildings started. 8: residential buildings completed. 9: industrial and administrative building permits issued. 10: industrial and administrative buildings started. 11: industrial and administrative buildings completed. 12: other building permits issued. 13: other buildings started. 14: other buildings completed.

Tabel 46

Boligbyggeri
 Residential construction

	Udstedte byggetilladelser 1	Påbegyndt		Fuldført		Heraf enfamiliehuse mv.		
		Ikke sæsonkorrigeret 2	Sæsonkorrigeret 3	Ikke sæsonkorrigeret 4	Sæsonkorrigeret 5	Udstedte byggetilladelser 6	Påbegyndt 7	Fuldført 8
	antal boliger (number of dwellings)							
1996	18 221	17 558	...	14 239	...	9 726	9 290	6 847
1997	17 947	17 594	...	17 725	...	10 704	10 382	9 899
1998	18 747	18 126	...	18 374	...	11 526	10 831	10 390
1999	17 399	16 639	...	16 835	...	10 396	10 015	10 413
2000	16 032	14 784	...	15 375	...	9 605	8 907	9 207
1999								
2. kvartal	5 230	4 957	...	3 401	...	2 871	2 963	1 972
3. kvartal	4 524	4 416	...	3 970	...	2 628	2 573	2 464
4. kvartal	3 790	3 755	...	5 957	...	2 455	2 212	3 886
2000								
1. kvartal	3 767	3 547	...	3 454	...	2 095	1 961	1 959
2. kvartal	5 212	4 492	...	3 486	...	3 135	2 846	2 031
3. kvartal	3 446	3 514	...	3 713	...	2 269	2 151	2 094
4. kvartal	3 607	3 231	...	4 722	...	2 106	1 949	3 123
2001								
1. kvartal	4 590	3 839	...	3 119	...	2 357	1 982	1 693
2. kvartal	4 344	4 508	...	3 513	...	2 588	2 720	1 672
1999								
Juni	1 787	1 682	1 377	1 429	1 382	892	989	835
Juli	1 518	1 274	1 417	1 121	1 494	955	715	714
August	1 430	1 661	1 461	1 258	1 434	813	1 050	811
September	1 576	1 481	1 413	1 591	1 467	860	808	939
Oktober	1 385	1 451	1 415	1 776	1 573	865	837	853
November	1 301	1 106	1 277	1 753	1 441	856	723	1 286
December	1 104	1 198	1 612	2 428	1 413	734	652	1 747
2000								
Januar	843	1 054	1 353	1 206	1 211	499	525	675
Februar	1 318	995	1 230	898	1 077	774	646	545
Marts	1 606	1 498	1 262	1 350	1 542	822	790	739
April	1 256	1 448	1 232	872	1 274	740	886	570
Maj	2 055	1 639	1 348	1 383	1 589	1 296	969	772
Juni	1 901	1 405	1 179	1 231	1 266	1 099	991	689
Juli	978	1 040	1 210	1 112	1 334	708	580	588
August	1 069	1 289	1 043	1 049	1 183	765	823	652
September	1 399	1 185	1 213	1 552	1 419	796	748	854
Oktober	1 259	1 209	1 179	1 460	1 220	765	763	890
November	1 229	1 092	1 218	1 468	1 203	764	639	993
December	1 119	930	1 318	1 794	1 057	577	547	1 240
2001								
Januar	1 161	1 133	1 427	1 173	1 145	635	483	599
Februar	1 256	1 108	1 440	963	1 176	685	658	582
Marts	2 173	1 598	1 352	983	1 148	1 037	841	512
April	1 393	1 573	1 399	883	1 254	814	987	370
Maj	1 493	1 602	1 221	1 186	1 462	801	869	691
Juni	1 458	1 333	1 161	1 444	1 410	973	864	611

TRANSLATION: 1: building permits issued. 2: buildings started, not seasonally adjusted. 3: buildings started, seasonally adjusted. 4: buildings completed, not seasonally adjusted. 5: buildings completed, seasonally adjusted. 6: of which one-familyhouses, etc., permits issued. 7: of which one-familyhouses, etc. started. 8: of which one-familyhouses, etc. completed.