

Statistisk Tabelværk,

udgivet

af

Finansministeriet.

Attende Hefte,

indeholdende Tabeller over Forbruget i Kongeriget Danmark af consumtionspligtige Varer og de deraf erlagte Afgifter; over den samlede Ind- og Udførsel af Varer til og fra Kongeriget Danmark, over de til Consum klarerede Quantiteter og den deraf erlagte Told med Sportler — med Tilføiende af Varernes officielle Værdi; over Vareførselen mellem Kongeriget og Hertugdømmerne Slesvig og Holsteen; over Kongeriget Danmarks Handelsflaade; over Skibsfarten til og fra Toldstederne i Kongeriget, med Oversigter betræffende Nationaliteten af de fremmede Skibe, som have deeltaget i Skibsfarten, og over danske Skibes Søgning af fremmede Havne; og endelig som Anhang, Oversigter over Confiscations- og Muletprovenuer ved Kongerigets Told- og Consumtionssteder, over de i Kongeriget udbetalte Toldgodtgjørelser, og over den directe oversøiske Import- og Exporthandel.

Alt for Aaret 1848.

Kjøbenhavn.

Trykt hos Kgl. Hofbogtrykker Bianco Luno.

1849.

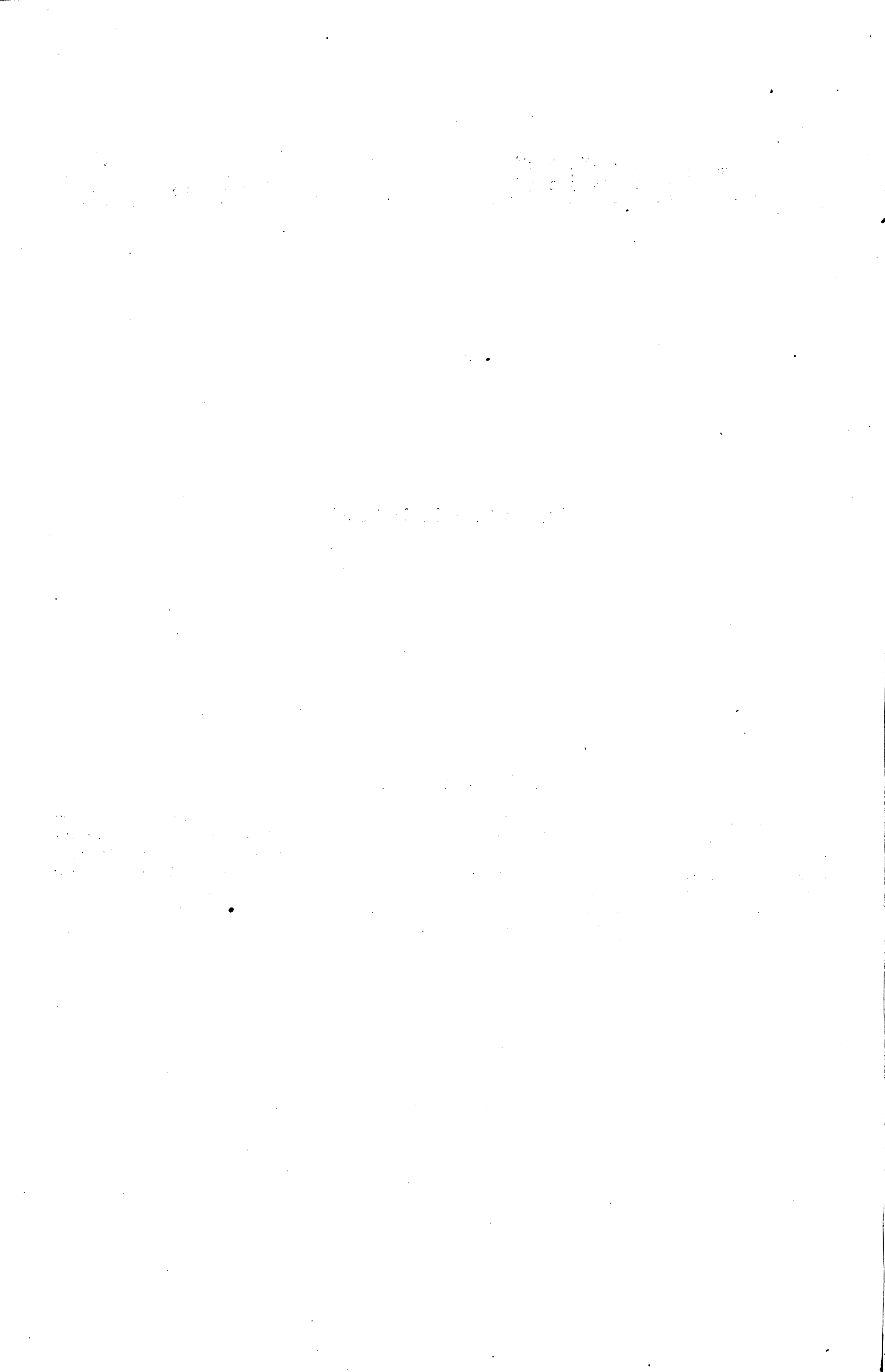

I n d h o l d.

	Side.
Indledning	I—VII.
A.	
Almindelig Oversigt over Brændeviinsproductionen i Kongerigets Kjøbstæder, Inds og Udsørsel samt Forbrug af Brændeviin; over Inds og Udsørsel samt Forbrug af andre consumptionsplichtige Gjenstande, samt over Netto-Indtægten af samtlige consumptionsplichtige Gjenstande, disse ordnede efter deres finantzielle Betydning, i Aaret 1848.	
Kjøbstædernes Brændeviinsproduction, samt Inds og Udsørsel af indenlandsk Brændeviin	2—3.
Inds og Udsørsel samt Forbrug af andre consumptionsplichtige Gjenstande end Brændeviin	4—7.
Oversigt over Netto-Indtægten i Kongerigets Kjøbstæder af samtlige consumptionsplichtige Gjenstande, disse ordnede efter deres finantzielle Betydning	8.
Oversigt over Forbruget af de til Kjøbstæderne i Danmark i Aarene 1839—48 indførte consumptionsplichtige Varer, og af de til Formaling og Brændeviinsbrænde anvendte Kornvarer, saavel som over de deraf og af Brændeviinsproductionen erlagte Afgifter.	9—10.
B.	
Label over Vare-Indførselen til Kongeriget Danmark i Aaret 1848	12—55.
C.	
Label over Vare-Udsørselen fra Kongeriget Danmark i Aaret 1848.	58—83.
D.	
Label over Vareførselen mellem Kongeriget Danmark og Hertugdømmerne Slesvig og Holsten i Aaret 1848	86—94.
E.	
Oversigt over Antallet og Læstetræktigheden af de i Kongeriget Danmark hjemmehørende Handelskibe i Aaret 1848.	
I. Antallet og Læstetræktigheden af de i Kongeriget hjemmehørende Handelskibe	96—99.
II. Summarisk Oversigt over Handelskibenes Antal og Læstetræktighed i de forskellige Provinde i Kongeriget.	99.
III. Dampskibe, hjemmehørende i Kongeriget	99.
F.	
Tabeller over Kongeriget Danmarks indenlandske og udenlandske Skibsfart i Aaret 1848.	
I. Label over de enkelte Toldsteders Skibsfart paa Kiøbenhavn, de danske Provinde, samt Hertugdømmerne Slesvig og Holsten	102—107.
II. Label over Fartøier, som ved de enkelte Toldsteder have løstet og laddet ved Forbiføring, i Fart paa Kiøbenhavn, de danske Provinde, samt Hertugdømmerne Slesvig og Holsten	108—109.
III. Label over de, Dampskibe i indenlandsk Fart, meddeelte Expeditioner	109.
IV. Label over de ved Toldstederne i indenlandsk Fart erpederede Havarskibe	110.
V. Label over de enkelte Toldsteders Skibsfart paa Altona	110.
VI. Label over Fartøier, som have løstet og laddet ved Forbiføring, i Fart paa Altona.	110.
VII. Label over de enkelte Toldsteders Skibsfart paa de nordlige Blande	111.
VIII. Label over Skibsfarten paa Colonierne	111.
IX. Label over de i Fart paa Colonierne erpederede Havarskibe	111.
X. Label over Farten til og fra de enkelte Toldsteder paa Fiskeri i aaben Sø.	111.
XI. Label over Skibsfarten paa Udlandet	112—119.
XII. Label over Fartøier, som have løstet og laddet ved Forbiføring, i Fart paa Udlandet	119—122.

	Side
XIII. Tabel over de, Dampskibe i udenlandsk Fart, meddeelte Expeditioner	123.
XIV. Tabel over de ved Toldstederne i udenlandsk Fart expederede Havarskibe.	123—124.
XV. Recapitulation over de i indenlandsk Fart udløste og indladede Commerce-Laster Gods	125.
XVI. Recapitulation over de, i Fart paa Altona, de nordlige Vilande og Colonierne, samt paa Fiskeri i aaben Sø, udløste og indladede Commerce-Laster Gods	125.
XVII. Recapitulation over de, i Fart paa Udlandet, udløste og indladede Commerce-Laster Gods	126.
XVIII. Oversigt over Nationaliteten af de i den indenlandsk Fart expederede fremmede Fartøier	126—127.
XIX. Oversigt over Nationaliteten af de i den udenlandsk Fart expederede fremmede Fartøier	127.
XX. Recapitulation af de i den inden- og udenlandsk Fart expederede Fartøier	128—129.
XXI. Oversigt over Antallet og Læstevægtigheden af de af Kongerigets og Hertugdømmernes Skibe, som i Aaret 1848 ere indgaaede til eller udgaaede fra fremmede Havne, hvor danske Consulere eller Viceconsulere ere ansatte, forsaavidt Beretninger fra disse ere indkomne	128—129.

Anhang:

Oversigt over Confiscations- og Muletprovenuer ved Kongerigets Told- og Consumtionssteder i Aaret 1848	130.
Oversigt over de i Kongeriget udbetalte Toldgødtgjørelser i Aaret 1848	131.
Oversigt over den directe oversøiske Import til Kjøbenhavn i Aaret 1848	131.
Oversigt over den directe oversøiske Exporthandel fra Kjøbenhavn i Aaret 1848	132.

Rettelser.

- Side 14. Simpelt Steenbuggerarbejde, saasom Figstene etc., i Rubriken "Samlet Indførsel", Kongeriget Danmark 8228, læs 8225.
Deraf Kjøbenhavn 6845, læs 6848.
- 36. Finned: Læred, spalted, D. B. 160 & 50 Rbb., læs 100 & 50 Rbb.
- 40. Paraplyer og Parasoller med Silke-Overtæ, læs med Silke-Overtæ.
- 124, 17de Colonne. I Kjøbenhavns Fart med Havarskibe paa Preussen udgaaer de i Rubriken "Bestubning" for Hertugdømmernes Skibe anførte respectve 1 og 1.

Indledning.

Nærværende 18de Hefte af det statistiske Tabelværk omhandler Consumtions- og Told- samt Stibsfartforholdene m. v. i Aaret 1848 for Kongeriget Danmark alene.

At de efter Værkets Plan sædvanlige lignende Dplysninger for Hertugdømmerne Slesvig og Holsteen samt det med Holsteen i Toldforbund staaende Fyrstendømme Lübeck mangle, er en Folge af det i bemeldte Hertugdømmer i Begyndelsen af Aaret 1848 udbrudte Oprør, der unddrog Statskassen Intraderne fra den væsentligste Deel af Hertugdømmerne tilligemed Toldregussfaber, Extracter, Varelistre m. v.

Med den Forandring, som er en Folge af denne Udelabelse, er iøvrigt ved nærværende Hefte samme Plan fulgt, hvorefter 16de Hefte, angaaende de samme Forhold for 1847, er udarbejdet.

Som Tabellernes Hovedresultat viser sig:

Med Hensyn til **Vareførselen**, — at den Varequantitet, som efter Toldlisterne i Aaret 1848 har været Gienstand for Kongerigets Handelsomsætning, ved Indførsel og Udførsel, med udenlandske og toldfrie Steder,

har i det Hele udgjort 1,270,012,634 Pd., til en Værdi af 37,806,701 Rbdlr.

i 1847 var Forholdet:

1,134,644,327 Pd., til en Værdi af 36,941,340 Rbdlr.

Sammenligningen viser en Fordeel for 1848 af
135,368,307 Pd., til en Værdi af 865,361 Rbdlr.

Betragtes Indførsel og Udførsel særskilt viser sig:

Indførsel.	Udførsel.
1848 . . . 705,010,746 Pd. 23,333,911 Rbdlr.	565,001,888 Pd. 14,472,790 Rbdlr.
1847 . . . 692,730,551 — 24,368,812 —	441,913,776 — 12,572,528 —

At Importværdien er saa meget mindre, som ovennævnte Sum angiver, i 1848 end i 1847, uagtet Indførselsquantiteten er større, kan mulig forklares ved den Indflydelse, som Krigstilstanden i 1848 maa antages at have havt paa Omsætningen og Forbruget i dette Aar af forskellige af de vigtigere Varer, som ere Gienstand for Indførsel fra Udlandet.

Den nedenstaaende Tabel A over Indførselen af de vigtigere Varer i 1848 giver Materiale til at bedømme dette.

Tabel A.

Samlet Indførsel af de vigtigere Varer i 1848.

	Kongeriget Danmark.		Deraf Kiøbenhavn.			Kongeriget Danmark.		Deraf Kiøbenhavn.	
	Værdi.	Quantitet.	Værdi.	Quantitet.		Værdi.	Quantitet.	Værdi.	Quantitet.
	Rbd.		Rbd.			Rbd.		Rbd.	
Alte	84,928	679,425 R.	48,044	884,852 R.	Dranger	95,282	773,111 R.	89,577	727,177 R.
Baad, alle Slags	269,109	47,113 -	219,755	40,629 -	Dst	37,898	151,590 -	33,778	185,110 -
Blaar	71,089	853,023 -	47,550	570,596 -	Papir	118,867	509,335 -	115,329	493,009 -
Blyblyd	30,140	301,404 -	22,256	222,560 -	Posement- og Knapmagerar- betde	65,848	15,979 -	39,902	9,037 -
Bomuld	41,347	165,386 -	4,648	18,593 -	Ris i Skaller, Risengryn og Rismeel	563,658	5,920,496 -	550,435	5,818,786 -
Bomulds-garn	830,587	1,285,592 -	461,448	705,567 -	Rosiner, Corender og tørre Frugter	240,533	1,937,895 -	206,695	1,692,685 -
Bomuldsmanufakturvarer	778,140	632,382 -	582,342	486,055 -	Salt	218,695	91,008 Tdr.	63,432	25,974 Tdr.
Brændev	89,229	12,747 Fv.	77,469	11,067 Fv.	Seis- og Ravnbug	127,147	2,028,295 R.	99,508	243,199 -
Brændevin	800,742	326,633 Vfl.	546,594	250,229 Vfl.	Silke og Silkevarer	276,078	18,317 -	212,933	14,426 -
Cacao	16,449	86,576 R.	15,547	81,827 R.	Skind og Puder	401,425	808,998 -	355,809	744,971 -
Forveire	54,695	1,367,364 -	49,942	1,248,539 -	Speil, Lever etc. til Iran	71,330	5,095 Tdr.	68,614	4,901 Tdr.
Fier og Duun	50,222	58,075 -	47,070	50,373 -	Steenkul	1,029,590	980,562 -	483,522	460,497 -
Fis, al Slags	620,882	9,653,360 -	585,900	9,117,892 -	Steenstø	136,581	853,629 R.	92,581	578,634 R.
Fros til Udsæl	43,682	273,014 -	12,668	79,173 -	Sukker og Sirup	2,608,880	21,952,100 -	2,414,858	20,265,591 -
Galanterivarer	21,715	4,343 -	15,085	3,017 -	Talg	170,668	948,128 -	157,622	875,080 -
Glasvarer	72,440	729,773 -	41,701	446,350 -	Tøbe	198,244	352,434 -	172,715	307,049 -
Haar, alle Slags	4,793	4,283 -	2,827	2,661 -	Tiare	96,865	19,541 Tdr.	88,122	17,721 Tdr.
Hamp og Hør	697,656	4,131,395 -	494,489	3,028,536 -	Tobak, ufabr. og fabr	577,566	2,603,424 R.	321,629	1,451,706 R.
Humle	53,649	214,595 -	38,948	155,793 -	Tougværk	38,356	852,996 -	32,308	215,402 -
Jern og Jernvarer, samt Staal Indigo	1,677,358 256,722	27,954,560 - 85,574 -	1,117,230 161,190	17,355,098 - 53,730 -	Tran	244,975	11,666 Tdr.	241,017	11,477 Tdr.
Kaffe	1,217,343	8,115,620 -	1,003,909	6,692,726 -	Tømmer og Træ	1,742,912	3,548,423 Cfb. 84,647 Cfb.	538,441	1,152,154 Cfb. 10,829 Cfb.
Kiøb, fersk, saltet og røget	98,864	828,392 -	97,097	810,802 -	Ulbre	37,524	6,630 R.	21,761	2,050 R.
Kobber, uforarb. og i Arbejde	30,120	40,270 -	26,594	34,634 -	Uld	251,641	1,268,206 -	251,002	1,265,011 -
Kornvarer, uformalede og for- malede	66,842	12,116 Tdr.	44,067	7,768 Tdr.	Uldgarn	64,870	27,603 -	59,350	25,400 -
Linned Garn	58,832	73,065 R.	39,524	43,592 R.	Ustene Manufakturvarer	2,813,149	780,082 -	2,558,719	713,215 -
Linnedmanufakturvarer	489,259	991,683 -	455,402	919,559 -	Viin	366,854	218,815 Vfl.	296,011	176,519 Vfl.
Maltevarer	19,045	148,218 -	11,224	84,224 -	Wax, uforarb. og i Arbejde	16,213	122,239 R.	12,789	84,952 R.
Mandler	30,669	122,677 -	27,851	111,403 -	Alle andre Varer	2,006,983	57,368,845 -	1,604,919	89,780,254 -
Maskiner	6,003	37,521 -	3,108	19,423 -					
Medfing, uforarb. og i Arbejde	57,645	109,151 -	44,866	86,853 -					
Melle- og Stibestene	22,323	9,505 Cfb. 6,338 Cfb.	7,100	5,015 Cfb. 1,821 Cfb.					
Olie	52,820	346,161 R.	41,533	275,665 -					
					Summa	23,333,911	705,010,746 R.	17,578,359	359,086,503 R.

Sammenlignes denne Tabel nemlig med den lignende for 1847 i 16de Hefte, viser det sig, at i det Hele Indførselen af saadanne Varer, som nærmest ere at betragte som Lurusgjenstande, og hvis Værdi i Forhold til deres Vægt i Reglen er meget høi, er aftaget i 1848.

Af deslige Varer er der nemlig, eksempelvis, indført mindre i 1848 end i 1847 af:

Galanterivarer	6,606 Pbd.	33,060 Rbdlr.
Glasvarer	627,523 —	70,817 —
Indigo	33,106 —	99,318 —
Messingvarer	53,222 —	39,875 —
Porsementmagerarbejde	18,726 —	74,479 —
Silke og Silkevarer	11,051 —	214,415 —
Uhre	12,497 —	47,928 —

Desuden viser der sig i 1848 en mindre Indførsel af:

Viin og fremmede Spirituosa	2,373,671 —	226,306 —
Tobak	695,522 —	151,675 —

Derimod er Importen af andre Varer, som have en betydelig Vægt, i Forhold til Værdien, steget i 1848 mod 1847, tildeels som en Folge af Krigsforholdene. Listerne vise i denne Henseende:

Mere indført i 1848 end i 1847, af:

Uldne Manufacturvarer	236,089 Pbd.	975,735 Rbdl.	(Til Tropperne, Tapper til Hospitalerne, Skibsføier m.v.)
Ris	2,335,530 —	249,075 —	
Sukker og Sirup	3,924,585 —	428,484 —	
Jern til Smedning og Støbning	4,259,210 —	119,338 —	
Steenful	104,482,880 —	456,747 —	

Udførselen har i 1848 baade i Dvantitet og Værdi været større end i 1847, nemlig:

123,088,112 Pbd. 1,900,262 Rbdlr.

Som ved Indførselen, vedføies ogsaa her en speciel Tabel B over de vigtigere udførte Varer i 1848.

Tabel B.

Samlet Udførsel af de vigtigere Varer i 1848.

	Kongeriget Danmark.		Deraf Kiøbenhavn.	
	Værdi.	Dvantitet.	Værdi.	Dvantitet.
	Rbd.		Rbd.	
Been af Kreaturer	27,819	2,781,890 R	7,607	760,709 R
Flekk	112,783	939,857 —	23,370	194,753 —
Hefte	51,225	688 Stf.	11,400	152 Stf.
Hornkvæg og Kalve	53,184	894 —	720	12 —
Hørfæ	10,420	1,603 Tdr.	1,300	200 Tdr.
Kiød	118,573	994,326 R	21,591	179,929 R
Kornvarer, uformalede og formalede	10,259,457	2,781,941 Tdr.	405,861	98,402 Tdr.
Oliefager	26,162	1,303,120 R	12,732	636,600 R
Ost	6,196	61,950 —	1,821	18,207 —
Rapsfæd og Røefæ	238,000	29,750 Tdr.	10,376	1,297 Tdr.
Skind og Huber	348,126	1,134,260 R	202,518	658,424 R
Smør	525,650	10,513 Tdr.	48,500	970 Tdr.
Sviin og Grise	4,582	613 Stf.	"	"
Uld	271,870	1,806,576 R	83,675	493,753 R
Alle andre Varer	2,419,243	59,257,253 —	1,791,048	46,636,934 —
Summa	14,472,790	665,001,888 R	2,622,519	67,715,860 R

Anm. Af den for Kiøbenhavn anførte Værdi 1,791,048 Rbd. for »alle andre Varer,« der for endel er for udførte fremmede Varer, deels fra Dylagene, deels som frigiorie, repræsenterer Brænteviin (191,260 Rbd.), Jern og Jernvarer (48,849 Rbd.), Hamp (19,036 Rbd.), Indigo (21,231 Rbd.), Kaffe (182,798 Rbd.), Manufacturvarer (111,783 Rbd.), Oranger (48,358 Rbd.), Riis (39,554 Rbd.), Risengryn (13,433 Rbd.), Salt (23,174 Rbd.), Steenful (67,539 Rbd.), Sukker (79,974 Rbd.), Tobak (50,407 Rbd.), Tran (213,948 Rbd.), Tømmer (57,411 Rbd.) og Viin (68,053 Rbd.), tilsammen en Værdi af 1,236,748 Rbd.

Denne Tabel viser, sammenlignet med den tilsvarende for 1847 i 16de Hefte, at Stigningen især skyldes Kornvarer, hvoraf i 1848 er udført mere end i 1847

143,403,571 Pbd. 2,745,522 Rbdlr.

Af andre indenlandske Producter har der været en, men ikke betydelig, større Udførsel i 1848, nemlig af Hørfæ, Hefte, Kvæg, Kiød, Skind og Huber, tilsammen 955,063 Pbd. (114,350 Rbd.), hvormod Kreaturbeen, Flekk, Oliefager, Ost, Rapsfæd og Røefæ, Smør, Sviin og Uld vise et Minus af tilsammen 21,270,522 Pbd. (447,674 Rbd.), hvilket er en Folge af Armeernes store Forbrug af Flekk, at Indførsel af Smør fra Hertugdømmerne er udebleven, at de indenlandske Uldmanufacturer ere drevne stærkere paa Grund af Armeens Fornødenheder og den standfede Indførsel fra Hertugdømmerne, saavel som at Oliekøllerne efter at Concurrencen med Hertugdømmernes Oliekøller var standset, have udvidet deres Drift.

Ved Udførelsen kan endelig bemærkes, at Kongerigets Export af fremmede Varer i 1848 har været mindre end i 1847, nemlig eksempelvis for de vigtigere Varer, som herved komme i Betragtning:

Jernvarer en mindre Værdi af	96,825 Rbdlr.
Manufacturvarer	275,696 —
Riis	138,670 —
Steenful	18,639 —
Tobak	10,653 —
Tran	20,706 —

Begge forestaaende Tabeller A og B indeholde særskilt Opgivende for Kiøbenhavns Deeltagelse i Import- og Export-Handelen, hvortil forsaavidt henvises.

Mellemførelsen af Varer mellem Kongeriget og Hertugdømmerne i 1848 (Pag. 86 til 94) er opgivet efter Kongerigets Toldlister. Den vedkommer Tidrummet fra Aarets Begyndelse til Dyrørets Udbrud og Tiden fra Baabenstilstandens Indtræden i August til Aarets Udløb, og har, som Listerne vise, med Undtagelse af nogen Transitforførelse over Kiel, navnlig i Aarets Begyndelse, væsentlig kun fundet Sted mellem Kongeriget og Hertugdømmet Slesvig.

Løvrigt henvises til Tabellerne.

Kun har man stuttelig troet, at det kan have Interesse, i Lighed med hvad der fandt Sted for Staden Kiøbenhavns Vedkommende, i 16de Hefte, at meddele nedenstaaende Tabel C over Forbruget i samtlige Kongerigets Kiøbstæder af de vigtigste konsumtionsbare Varer, med specielt Opgivende for Kiøbenhavn, Odense, Helsingør og Aarhuus.

Tabel C.

Forbruget i Kiøbstæderne i Kongeriget af de vigtigste konsumtionspligtige Varer i 1848, reduceret til Vægt.

	3 Kongerigets Kiøbstæder. (268,609 Indb.)	Deraf			
		i Kiøbenhavn. (126787 Indb.)	i Odense. (10238 Indb.)	i Helsingør. (7995 Indb.)	i Aarhuus. (7864 Indb.)
		ü	ü	ü	ü
Kornvarer	216,647466	77,579680	11,328347	5,594670	5,888140
Kiøb	24,386864	10,663066	1,209624	622824	923301
Fleis	6,494336	3,614852	239301	202964	113631
Fiertra	1,536408	597874	58147	53166	53746
Smør	11,320768	5,923104	413968	362448	431258
Oft	4,435280	1,965216	206672	155152	152780
Malk	13,654070	11,861807	164169	299004	152250
Lalg	563648	144800	35600	16704	21432
Lys	316256	111088	-8976	-4352	4752
Kartofler	84,164392	34,428492	1,027184	2,344824	2,643968
Paln og Hø	133,543000	15,930000	3,644000	1,913000	6,037250
Suder og Skind	3,134608	1,024867	112201	38396	64551
Brændev.	191,474400	60,970000	5,294467	4,384467	11,473800
Løv	236,934000	73,434000	14,236000	14,764000	988500
Træful	1,428480	778368	44160	27264	169216
Lømmer	7,141860	2,263140	223740	19800	515295
Saugevæxter	9,734534	9,734534			
Kalk	3,231720	3,231720			
Muur- og Tagsteen	27,852462	27,852462			
Summa	977,994552	342,109070	38,228607	30,794331	29,633870

Disse Artikler ere konsumtionspligtige i Kiøbenhavn, men ikke i de andre danske Kiøbstæder.

For **Skibsfartens** Vedkommende vil nedenstaaende Tabel D tjene til at lette Oversigten over hvad der kan anses for Hovedsagen.

Tabel D.

Skibsfarten i 1848 og 1847 fra og til Kongeriget Danmark.
(Dampskibe og Forbifællingskibe undtagne.)

Indgaaede og Udgaaede:	Under dansk Flag.			Fremmede Skibe.			
	a. I indenlandst og udenlandst Fart.			a. I indenlandst og udenlandst Fart.			
	Skibs-Expedi- tionernes Antal	Skibs- Drægtighed.	Varer- bestuvning.	Skibs-Expedi- tionernes Antal	Skibs- Drægtighed.	Varer- bestuvning.	
	Com. Væster.	Com. Væster.		Com. Væster.	Com. Væster.		
1848	36502	526106	308123	1848	8706	189156	109632
1847	40980	520572	293877	1847	10431	196197	100286
				Deraf:			
				Engelske Skibe.			
				1848	656	42164	23834
				1847	300	19234	12192
				Norske Skibe.			
				1848	3427	50752	34451
				1847	3641	54586	31090
				Evenske Skibe.			
				1848	3705	51685	27092
				1847	5048	62936	30143
				Hollandse Skibe.			
				1848	173	6106	3666
				1847	140	4853	2551

Under dansk Flag.			
b. I indenlandsk Fart.			
Indgaaede og Udgaede:	Skibs-Expedi-	Skibs-	Vare-
	tionernes Antal	Drægtighed.	bestuvning.
		Com. Læster.	Com. Læster.
1848	30501	359491	175226
1847	35662	379406	194919

c. I udenlandsk Fart.			
1848	6001	166609	132597
1847	5318	141166	98958

ad c. Af Skibe under dansk Flag i udenlandsk Fart:

Paa England.			
1848	3021	107572	89443
1847	1868	62432	50356
Paa Norge.			
1848	1821	29441	24193
1847 ...	1501	22919	18992
Paa Sverrig.			
1848	385	2530	1417
1847	404	3265	1014
Paa Holland.			
1848	160	5550	4189
1847	224	8143	6396

Denne Tabel viser:

At Antallet af de danske og fremmede Skibe, der i Aaret 1848 have gaaet i indenlandsk eller udenlandsk Fart til og fra Kongeriget Danmark er aftaget i 1848 imod 1847 med 6,206 Skibe, hvoraf 4,478 under dansk Flag og 1,728 fremmede Skibe.

Dette vil i Hovedsagen kunne forklares ved, at den ellers sædvanlige Fart paa Kongeriget af en Mængde smaa i Hertugdømmerne hjemmehørende Skibe har været standset under Oprøret i 1848 (Listerne vise 3,686 saadanne Skibe mindre i Kongerigets Fart i 1848 end i 1847), samt ved, at der, som Følge af Krigen, har været 527 tydske Skibe mindre i Kongerigets Fart i 1848 end i 1847, foruden at Farten med svenske og norske Fartøier samtidig, navnlig som Følge af Jyllands Occupation, er aftaget med 1557, dog meest Smaafartøier, der betyde meget i Antal, lidet i Drægtighed.

Seer man derimod hen til Størrelsen af det Skibsrum, der i 1848 har faret til og fra Kongeriget Danmark, viser det sig, at dette, uagtet formeldte betydelige Aftagende i Skibenes Antal, kun er 1507 Læster mindre end i 1847, nemlig for Skibe under dansk Flag 5,534 Lstr. større og for fremmede Skibe 7,041 Lstr. mindre.

Dette sidste Forhold tyder paa Brugen af større Skibe under dansk Flag, hvilket atter staaer i Forbindelse med den betydelige Forøgelse, Farten paa England efter Tabellen E har taget i 1848. Med Hensyn til Aftagendet for fremmede Skibe kan det bemærkes, at Skibsrummet af tydske Skibe i Kongerigets Fart er 13,131 Læster mindre end i 1847.

Varebestuvningen har derimod i 1848 oversteget den i 1847 med 23,592 Læster Gods, hvoraf 14,246 Læster under dansk Flag og 9,346 Læster under fremmed Flag.

Fremmede Skibe.			
b. I indenlandsk Fart.			
Indgaaede og Udgaede:	Skibs-Expedi-	Skibs-	Vare-
	tionernes Antal	Drægtighed.	bestuvning.
		Com. Læster.	Com. Læster.
1848	368	7361	2109
1847	323	6486	992

Deraf:

Engelske Skibe.			
1848	40	2297	85
1847	7	317	"

Norske Skibe.			
1848	70	1730	542
1847	87	2865	386

Svenske Skibe.			
1848	221	3165	1243
1847	166	1668	262

Hollandske Skibe.			
1848	21	732	204
1847	14	497	24

c. I udenlandsk Fart.

1848	8338	181795	107523
1847	10111	189711	99294

Deraf:

Engelske Skibe.			
1848	616	39867	23749
1847	293	18917	12192

Norske Skibe.			
1848	3357	49022	33909
1847	3554	51721	30704

Svenske Skibe.			
1848	3484	48520	25849
1847	4882	61268	29881

Hollandske Skibe.			
1848	152	5374	3462
1847	126	4356	2527

ad c. Af fremmede Skibe i udenlandsk Fart:

Paa England.			
1848	494	29107	23982
1847	405	18562	16109
Paa Norge.			
1848	3611	56370	38456
1847	3958	64342	37500
Paa Sverrig.			
1848	3095	34055	15098
1847	4322	41707	19389
Paa Holland.			
1848	110	3958	2957
1847	64	1923	1232

Ligesom Tabellerne A og B indeholde en særskilt Fremstilling af Staden Kiøbenhavns Deeltagelse i Vareforselen, saaledes tilføies her nedenstaaende Dversigt for denne Byes Deeltagelse i Kongerigets Skibsfart i 1848 og 1847.

Skibsfarten i Aarene 1848 og 1847 fra og til Kiøbenhavn.

	Under dansk Flag.			Fremmede Skibe.				
	Skibserpe- ditionernes Antal.	Skibs- Drægtig- hed.	Vare- bestuv- ning.	Skibserpe- ditionernes Antal.	Skibs- Drægtig- hed.	Vare- bestuv- ning.		
		Emst.	Emst.		Emst.	Emst.		
3 inden- og udenlandst Fart. 1848.....	8620	147733	95563	1880	84315	46152		
1847.....	9096	146761	94337	2528	78081	35734		
				Deraf:				
		Engelske ..	{1848 1847	348 186	24052 12040	13711 8677		
		Hollandste ..	{1848 1847	15 16	677 551	586 450		
		Norske ...	{1848 1847	200 194	6820 4759	4722 2662		
		Svenske ..	{1848 1847	714 1362	20590 22158	10239 9488		
3 indenlandst Fart. 1848	7952	116977	71055	18	723	343		
1847	8421	115032	72751	21	560	299		
				Deraf:				
		Engelske ..	{1848 1847	2 "	188 "	1 "		
		Hollandste ..	{1848 1847	1 "	41 "	9 "		
		Norske ...	{1848 1847	4 4	121 94	48 21		
		Svenske ..	{1848 1847	9 11	339 224	275 68		
3 udenlandst Fart. 1848.....	668	30756	24508	1862	83592	45809		
1847.....	675	31729	21583	2507	77521	35435		
				Deraf:				
	Paa England	{1848 1847	318 194	13188 6675	11673 5846	287 139	18396 9070	15398 8190
	Paa Holland.	{1848 1847	20 22	795 1116	718 1021	8 10	389 278	385 278
	Paa Norge ..	{1848 1847	68 62	1780 1119	1481 791	172 178	5262 4659	3402 2317
	Paa Sverrig.	{1848 1847	17 36	668 1207	576 130	653 1300	16341 18514	6462 7594
Al de paa Udlandet erpederede fremmede Skibe vare:								
		Engelske ..	{1848 1847	346 186	23864 12040	13710 8677		
		Hollandste ..	{1848 1847	14 16	636 551	577 450		
		Norske ...	{1848 1847	196 190	6699 4665	4674 2641		
		Svenske ..	{1848 1847	705 1351	20251 21934	9964 9476		

De Oplysninger angaaende Detaillen, som kunne attraaes i foranstøttede eller anden Henseende, med Hensyn til enkelte Lande eller des-
lige, ville med Lethed kunne udfindes af Tabellerne, hvortil henvises.

Dog fortjener det særlig at fremhæves i hvilket Forhold Kongeriget Danmarks Handel og Skibsfart paa Eng-
land har udviklet sig i Aaret 1848 under Krigsforholdet med Tydskland og Blokaden af de nordtydske Havne.

Nedenstaaende Dversigt E viser nemlig:

At Værdien af Vareomsætningen mellem Danmark og England har været 71 pCt. større i 1848 end i 1847, og at
Vareimporten fra England i 1848 har udgjort 19 pCt. af Kongerigets hele Import, istedetfor tidligere kun 9½ pCt.;
Exporten til England ca. 52 pCt. af Kongerigets hele Export, tidligere 37 pCt.

Stigningen i Importen viser sig især i Bomulds-garn og Bomulds-manufacturvarer, Linned- og Uld-manufacturvarer, Jern og Jernvarer, Steenful, Thee, Tobak og Farvevarerne Cochenille og Indigo. Dog maa bemærkes, at Forbruget i Danmark af de 3 Hovedartikler, Jern, Steenful og fremmede Uld-manufacturvarer i 1848 paa Grund af Krigsforholdene har været meget over, hvad det under almindelige Forhold vilde have været.

I Exporten viser Stigningen sig ved Hornqvæg, Riød, Kornvarer og Smør.

Oversigten viser tilsvarende Resultater for Skibsfartens Vedkommende.

Label E.

Værdien af den directe Vareomsætning med England var:

	I Aaret 1847.	I Aaret 1848.
Ved Importen . . .	2,320,018 Rbd.	4,453,207 Rbd.
Ved Exporten . . .	4,679,713 —	7,487,301 —
Tilfammen 6,999,731 Rbd.		11,940,508 Rbd.

Sammenstilling af Indførselen af de vigtigere Varer fra England i Aaret 1848 med Aaret 1847.

	1848.	1847.		1848.	1847.
	Rbd.	Rbd.		Rbd.	Rbd.
Alleshaande	9903	4330	Messing, uforarb. og i Arbejde	25605	15109
Alse	39459	54968	Minie	1980	1536
Barf: Cassia lignea	502	5347	Møllestene	11013	10338
Bly, uforarbejdet og i Arbejde	6709	6858	Øk	947	1777
Blegpulver	9999	13927	Porcellain	2637	3382
Blyhvidt	24123	32156	Pottemagerarbejde	1813	1793
Bomuld	979	3378	Ris, Risengryn og Rismeel	79036	16783
Bomulds-garn	630256	340405	Sage	3333	5892
Bomulds-manufacturvarer	167463	62784	Salpeter	17039	9021
Brændevin	11140	15857	Salt	148211	136045
Cardemomme	5653	3231	Seil- og Ravndug	16608	9454
Cochinille	18467	4219	Seil- og Ravndug	4907	3313
Risf: faltet Seid	3648	4632	Staal	43868	11226
Indigo	1223	5812	Steenful	1,023084	557787
Staabvarer	3059	1372	Stecntoi	113329	119902
Gummi	4511	3935	Suffer	120076	102763
Hagel	521707	343353	Tagesteen	3792	6051
Jern og Jernvarer	150201	54069	Thee	152920	95105
Instrumenter, matematiske re.	8110	5340	Tiere	3324	7146
Kalk- og Gipssten	81278	41349	Tobak, ufabr. og fabr.	63449	16409
Kobber, uforarbejdet og i Arbejde	26804	6063	Uldgarn	11036	8416
Konrøg	3396	4153	Uld-manufacturvarer	500779	42872
Linned-garn	31883	19717	Uld-manufacturvarer	7305	10375
Linned-manufacturvarer	7437	1168	Vin	5254	5382
Mahogni	3273	3523	Witriol	6325	3721
Malervarer og Farver	5377	6301	Øl	*306694	61009
Maskiner	2283	9168	Alle andre Varer	Summa	4,453,207
					2,320,018

* Deraf Bløstene 17694 Rbd. (Intet indført i 1847), Bøssmagerarbejde 171,048 Rbd. (5 Rbd. i 1847), Kaffe 16601 Rbd. (220 Rbd. i 1847), Sirup 34700 Rbd. (Intet indført i 1847) og Skibredskaber, biergebe 13932 Rbd. (3046 Rbd. i 1847).

Sammenstilling af Udførselen af de vigtigere Varer til England i Aaret 1848 med 1847.

	1848.	1847.		1848.	1847.
	Rbd.	Rbd.		Rbd.	Rbd.
Been af Kreaturer	26135	38711	Dietslager	23710	51447
Brød	92567	94213	Rapsfød og Roefrø	153072	163448
Fleis	32791	33831	Smør	156350	51000
Hornqvæg	38040	11400	Uld	111799	58881
Riød	14077	5297	Alle andre Varer	116457	80553
Kornvarer, uformalede og formalede	* 6,717303	** 4,090932	Summa	7,487301	4,679713

* 65½ pCt. af Værdien af hele Kongeriget Danmarks Kornudførsel.
 ** 54½ — — — — —

Skibsfarten (den alm. Seilfart) imellem Danmark og England i 1848 sammenlignet med 1847:

1848.		1847.	
Antal Skibsexpeditioner.	Varebestuvning.	Antal Skibsexpeditioner.	Varebestuvning.
fra England . . . 1710	52,646 Clæster.	fra England . . . 1018	30,683 Clæster.
til England . . . 1805	60,780 —	til England . . . 1255	36,084 —
<hr/>		<hr/>	
3515	113,426 Clæster.	2273	66,767 Clæster.
Deraf		Deraf	
Danske . . . 3021	86,444 —	Danske . . . 1868	50,357 —
Engelske . . . 440	21,178 —	Engelske . . . 198	11,055 —

Alf den hele bestuvede Drægtighed i Farten paa Udlandet i Aaret 1847 kommer paa England 34 pCt.
 1848 — — — — — 47 —

Medsætningen viser nedenstaaende Tabel F over Importen til Kongeriget directe fra Hamborg og transito over Kiel i 1848 sammenlignet med 1847, der giver det Resultat, at medens der i 1847 directe indførtes fra Hamborg Varer til en Værdi af 2,001,163 Rbd. og transito over Kiel til en Værdi af 4,156,096 Rbd., var den directe Indførsel fra Hamborg i 1848 kun af Værdi 701,783 Rbd. og transito over Kiel kun 653,829 Rbd.

Tabel F

over Værdierne af den directe Import fra Hamborg og Indførselen transito over Kiel af de vigtigere Varer til Kongeriget Danmark i Aaret 1848, sammenstillet med Aaret 1847.

	Den directe Import fra Hamborg.		Indførselen transito over Kiel.			Den directe Import fra Hamborg.		Indførselen transito over Kiel.	
	1848	1847	1848	1847		1848	1847	1848	1847
	Rbd.	Rbd.	Rbd.	Rbd.		Rbd.	Rbd.	Rbd.	Rbd.
Alleshaande	125	370	1204	7113	Messing og Messingvarer	2920	6559	3685	52911
Alte	266	1692	898	8712	Minie	11	14	50	69
Bark: Cassia lignea	54	432	121	8306	Møllestene	"	"	"	54
Blegpulver	"	"	"	1149	Oft	54	90	65	1716
Bly, uforarbejdet og i Arbejde	122	417	63	1503	Porcelain	881	1690	271	17345
Blyhvidt	592	869	772	3213	Portemagerarbejde	"	25	1114	524
Bomuld	371	1901	4648	17480	Ris og Risengryn	1324	1622	12811	17016
Bomulds garn	14507	53004	58106	351404	Saap	42	184	1	11610
Bomuldsmanufacturvarer	84342	368347	135181	739611	Salpeter	941	36	2	1233
Brændevine	1177	5607	3205	20832	Salt	388	762	177	20984
Cardemomme	95	106	201	1954	Seil- og Ravnbug	1076	2485	2124	28648
Cochenille	2808	4212	696	8323	Slibestene	"	4	"	8
Rist: faltet Silb	12	12	12	1248	Staal	213	1291	616	3886
Glaser	2656	5674	1305	20580	Steenful	"	"	213	1734
Gummi	292	688	290	4986	Steenstøi	132	1798	548	2750
Hagel	186	445	69	667	Sukkere	46867	1912	36089	36298
Jern og Jernvarer	24342	49890	21317	213763	Tagssteen	"	"	"	15
Jndigo	14031	54567	9252	103413	Thee	392	12775	1343	41979
Instrumenter, mathematiske etc.	2530	6550	1630	13560	Tiare	"	"	"	"
Kalk og Gipssteen	"	"	"	18	Tobak, ufabr. og fabr.	13956	13276	14738	80375
Kobber, uforarbejdet og i Arbejde	3	236	171	2674	Udgarn	7237	13940	6817	50504
Konrøg	31	148	12	92	Uldmanufacturvarer	193030	574607	104984	882298
Linnedgarn	2394	10716	8916	38911	Viin	7818	12398	7273	33982
Linnedmanufacturvarer	9281	30575	28316	172352	Vitriol	350	490	187	2167
Mabogni	15	183	25	1013	Alle andre Varer	108	225	741	2092
Malervarer og Farver	1066	1981	1809	11168		261506	755699	181280	1,101718
Masfiner	1239	59	481	7135	Summa	701783	2,001163	653829	4,156096

Aftagelsen efter denne Tabel viser sig væsentlig ved de samme Varer ved hvilke der er Forøgelse i Tabel E, nemlig: Bomulds garn, Bomuldsmanufacturvarer, Jernfram, Linned- og Uld-Manufacturvarer og Thee.



A.

Ålmindeelig Oversigt

over Brændeviinsproductionen i Kongerigets Kiøbstæder, Ind- og Udførsel samt Forbrug af indenlandsk Brændeviin;

over Ind- og Udførsel samt Forbrug af andre konsumtionspligtige Gienstande,
samt

over Netto-Indtægten af samtlige konsumtionspligtige Gienstande, disse ordnede efter deres finantzielle Betydning,

i Maret 1848.

Kjøb-
Brændeviinsproduction, samt Ind- og Ud-

	Kornvarer til Brændevin.							Kartofler til Brændevin (calculeret efter et Middelforbrug af 6½ Stp. pr. Tønde af det til Brændeviinsbrændingen anvendte Rarrum).
	Øvede.	Rug.	Byg.	Malt.	Have.	Boghvede.	Bølgfød.	
	Spb.	Spb.	Spb.	Spb.	Spb.	Spb.	Spb.	
Aalborg.....	130	5106	10783	7925	"	"	"	38672
Aarhus.....	7676	49450	8742	24892	464	"	"	7031
Aksens.....	1557	17228	30311	14527	12	"	621	"
Bogensø.....	2758	19237	6724	17180	"	"	"	"
Øbeltoft.....	"	540	17498	11780	612	"	13	"
Kaaborg.....	"	11279	53742	17802	"	"	"	"
Fredericia.....	654	32541	25186	7881	150	"	1866	"
Frederikshavn.....	"	"	"	"	"	"	"	"
Frederiksfund.....	"	8181	36203	7668	"	"	"	"
Grenaa.....	46	15119	3765	7308	544	"	228	565
Helsingør.....	929	28126	85839	13694	"	"	"	683
Hillerød.....	"	8278	33798	16698	936	"	156	19997
Hjørring.....	"	15403	20256	16654	"	"	"	9031
Hobro.....	6	8903	26846	30857	"	"	"	27081
Holbæk.....	9361	27193	26987	23535	3380	"	"	991
Holstebro.....	"	4540	705	2195	8	"	"	1461
Horsens.....	2748	81022	29568	48351	"	"	"	372
Kallundborg.....	9796	28462	32642	26589	1502	"	66	1036
Kierteminde.....	350	5650	6880	8596	"	"	"	"
Kløge.....	8239	3598	36406	10815	1797	"	"	"
Kolding.....	"	11933	15066	5554	"	"	1253	"
Korsør.....	1621	9968	13970	3700	22	"	"	"
Lemvig.....	"	"	"	"	"	"	"	"
Løgster.....	"	"	"	"	"	"	"	"
Mariager.....	"	3771	1222	2220	67	"	20	"
Mariibo.....	38198	12484	16091	36478	"	"	"	"
Middelfart.....	404	4873	9666	7500	562	"	"	"
Nakfob.....	8822	"	7256	4520	"	"	"	"
Nesved.....	15213	25644	45517	11304	4	"	4	"
Nibe.....	"	"	"	"	"	"	"	"
Nyborg.....	82	18518	10253	18213	796	"	"	"
Nykøbing paa Falster.....	24731	7822	13708	11179	"	"	"	"
Nykøbing i Sjælland.....	712	14994	12110	9078	1334	"	"	"
Nykøbing i Jylland.....	"	"	"	"	"	"	"	2941
Nysted.....	6795	2699	6521	5939	"	"	"	"
Odense.....	7615	67034	63433	98798	1524	"	873	"
Præstø.....	951	29126	7439	7759	"	"	"	"
Randers.....	"	88508	35405	41767	11672	"	3707	2151
Ribe.....	"	"	"	"	"	"	"	"
Ringkøbing.....	"	2789	"	932	"	"	"	349
Ringsted.....	2936	7118	31167	12691	664	"	"	"
Roeskilde.....	1370	33556	47349	20196	4079	"	"	"
Rudkøbing.....	10074	38	22723	5253	"	"	"	"
Rødby.....	3297	264	2946	3152	285	"	"	"
Sarlkøbing.....	3748	470	1924	2637	"	"	"	"
Sfagen.....	"	"	"	"	"	"	"	"
Sfanderborg.....	"	1020	246	793	11	"	101	26
Sfiv.....	"	2738	1271	2026	"	"	56	1474
Skielster.....	3248	19761	8378	6707	"	"	20	"
Slagelse.....	4426	62029	46043	19824	"	"	"	1272
Sors.....	"	10373	12496	9438	"	"	"	"
Stege.....	10860	15396	11815	16546	"	"	"	"
Storeheddinge.....	4589	7421	39533	9562	73	"	"	"
Stubbekøbing.....	8099	2468	17839	8521	"	"	"	"
Svendborg.....	17151	39531	15104	33927	41	"	"	"
Sæby.....	"	"	"	"	"	"	"	"
Thisted.....	"	315	252	200	"	"	"	9159
Varde.....	"	6730	20	4927	"	"	2756	1306
Veile.....	337	25609	35886	37189	2620	"	7591	203
Viborg.....	"	18088	10882	18535	"	"	"	5017
Vordingborg.....	784	10637	22679	5442	172	"	"	"
Summa	220316	933581	1,079091	797454	33331	"	19331	130818
København.....	67394	222774	809026	201015	35028	3685	1050	88864
Totalsumma	287710	1,156355	1,888117	998469	68359	3685	20381	219682

stædernes
forsel af indenlandsk Brændeviin, i Aaret 1848.

Anvendt Karrum.		Product i S Gr. Brændeviin			Brændeviin S Gr. eller reduceret til S Grader.		Aqvavit.		Samlet Forbrug af indenlandsk Brændeviin.*)
til Korn- maafning.	til Kartoffel- maafning.	af Korn.	af Kartoffler.	Tilsammen.	Indførsel med Consumtion.	Udførsel med Godtgjærelse.	Indførsel med Consumtion.	Udførsel med Godtgjærelse.	Potter.
Ptr.	Ptr.	Potter.	Potter.	Potter.	Potter.	Potter.	Potter.	Potter.	Potter.
4826	47596	107269	666344	773613	177	12766	"	"	761024
33493	8653	408684	121142	529826	1539	14151	140	"	517354
24388	"	287867	"	287867	542	2284	953	"	287078
16446	"	205628	"	205628	338	828	"	"	205138
12552	"	136385	"	136385	"	78	"	"	136307
30141	"	371047	"	371047	1162	33987	36	128	338130
27740	"	305885	"	305885	334	36623	247	"	269843
"	"	"	"	"	"	4183	"	"	-4183
19861	"	233193	"	233193	"	75	"	"	233118
9293	695	121005	9730	130735	"	469	"	"	130266
40180	841	576074	11774	587848	118	352986	"	15	234965
17137	24612	268200	344568	612768	136	"	"	"	612904
13487	11115	234362	155610	389972	17	868	"	"	389121
14337	33330	298422	466620	765042	"	579	"	"	764463
31113	1220	405243	17080	422323	66	1119	"	80	421190
2235	1798	33367	25172	58539	"	36	"	"	58503
55398	458	724367	6412	730779	1091	3529	344	"	728685
30815	1275	443775	17850	461625	44	1582	"	"	460087
6747	"	96212	"	96212	"	1113	"	"	95099
22853	"	272630	"	272630	46	1205	"	"	271471
14159	"	151451	"	151451	1997	20845	189	"	132792
11191	"	131179	"	131179	249	16101	"	"	115327
"	"	"	"	"	269	217	"	"	52
"	"	"	"	"	"	521	"	"	-521
3207	"	32704	"	32704	"	"	"	"	32704
31586	"	462564	"	462564	"	585	4	"	461983
8228	"	103062	"	103062	269	"	270	"	103601
7465	"	92279	"	92279	485	1668	"	"	91096
34884	"	437633	"	437633	115	10028	"	"	427720
"	"	"	"	"	85	179	"	"	-94
15425	"	214422	"	214422	357	1099	"	108	213572
21298	"	257331	"	257331	"	1096	"	"	256235
12969	"	171261	"	171261	4	925	"	"	170340
"	3620	"	50680	50680	"	937	"	"	49743
7623	"	98354	"	98354	"	237	"	"	98117
76659	"	1,071961	"	1,071961	3288	32506	364	"	1,043107
14845	"	202845	"	202845	458	1146	"	"	202157
73001	2647	811144	37058	848202	471	7006	56	40	841688
"	"	"	"	"	96345	"	1328	"	97673
1362	429	16670	6006	22676	349	168	"	"	22857
18531	"	244500	"	244500	"	"	"	"	244500
35033	"	477344	"	477344	99	122	106	"	477427
12016	"	170634	"	170634	464	2271	9	"	168836
3500	"	44549	"	44549	681	451	"	"	44779
2689	"	39330	"	39330	"	"	"	"	39330
"	"	"	"	"	"	"	"	"	"
838	32	9726	448	10174	65	"	"	"	10239
1921	1814	27288	25396	52684	"	122	"	"	52562
14567	"	170751	"	170751	83	316	38	"	170556
53628	1565	592803	21910	614713	10	"	"	"	614723
10302	"	144735	"	144735	"	"	"	"	144735
15153	"	244684	"	244684	"	1312	"	"	243372
22845	"	274077	"	274077	50	"	"	"	274127
12198	"	165433	"	165433	301	1773	"	"	163961
37532	"	473778	"	473778	2177	53124	202	"	423033
"	"	"	"	"	826	535	"	"	291
126	11272	3436	157808	161244	15	2473	"	"	158786
4665	1607	64660	22498	87158	9250	"	"	"	96408
40227	250	489359	3500	492859	385	708	352	"	492888
15442	6175	212822	86450	299272	"	51	"	"	299221
15326	"	177919	"	177919	16	"	54	"	177989
1,063423	161604	13,812303	2,254056	16,066359	124773	626983	4692	371	15,568470
395274	118887	6,003075	1,531194	7,534269	102419	4,320290	298	64749	3,251947
1,458697	279891	19,815378	3,785250	23,600628	227192	4,947273	4990	65120	18,820417

*) For de enkelte Byers Vedkommende er Opgavendet kun tilnærmelsesvis rigtig, fordi der ikke findes nøjagtig Oplysning om de Ouantiteter Brændeviin, som i den indenlandske Omførsel, uden Afgift eller Godtgjærelse, forsendes med Følgeselde.

tionspligtige Gienstande end Brændeviin, i Aaret 1848.

	Kjøbenhavn.						Provindsstæderne.						Tilsammen.					
	Indførsel.		Udførsel.		Forbrug.		Indførsel.		Udførsel.		Forbrug.		Indførsel.		Udførsel.		Forbrug.	
	Quantitet.	Consumtions- Afgift.	Quantitet.	Consumtions- Afgift.	Quantitet.	Consumtions- Afgift.	Quantitet.	Consumtions- Afgift.	Quantitet.	Consumtions- Afgift.	Quantitet.	Consumtions- Afgift.	Quantitet.	Consumtions- Afgift.	Quantitet.	Consumtions- Afgift.	Quantitet.	Consumtions- Afgift.
		Skb.		Skb.		Skb.		Skb.		Skb.		Skb.		Skb.		Skb.		Skb.
Havre Tdr.	139349	11612	46051	3838	93298	7774	686796	35771	475311	24756	211485	11015	826145	47383	521362	28594	304783	18789
Biffer Tdr.	1982	248	624	78	1358	170	40219	4189	35213	3668	5006	521	42201	4437	35837	3746	6364	691
Salm: Urte, Havre og Biffe- Salm Læs	1771	295	4	1	1767	294	24639	3850	11	2	24628	3848	26410	4145	15	3	26395	4142
Salm, af anden Læs	8801	733	120	10	8681	723	63004	3281	53	3	62951	3278	71805	4014	173	13	71632	4001
Hø Læs	6081	760	599	75	5482	685	30181	1572	147	8	30034	1564	36262	2332	746	83	35516	2249
Klid Tdr.	9628	802	11829	986	÷2201	÷184	14879	1240	346	29	14533	1211	24507	2042	12175	1015	12332	1027
Suder Sifr.	18610	2326	3547	443	15063	1883	59259	3086	8332	434	50927	2652	77869	5412	11879	877	65990	4535
— vaade og faldede Lpd.	31946	1331	10654	444	21292	887	5910	123	11410	238	÷5500	÷115	37856	1454	22064	682	15792	772
— tørre Lpd.	7369	768	917	96	6452	672	1639	68	1342	56	297	12	9008	836	2259	152	6749	684
— garvede og beredte: Læder Lpd.	17656	2207	14647	1831	3009	376	21512	1120	9103	474	12409	646	39168	3827	23750	2305	15418	1022
Kalveskind Sifr.	50659	844	388	6	50271	838	247445	1547	47169	295	200376	1252	298204	2391	47557	301	250647	2090
— vaade og faldede Lpd.	514	21	6391	266	÷5877	÷245	307	6	783	16	÷476	÷10	821	27	7174	282	÷6353	÷255
— tørre Lpd.	6149	576	8111	760	÷1962	÷184	870	36	11124	463	÷10254	÷427	7019	612	19235	1223	÷12216	÷611
— garvede og beredte Lpd.	2257	376	351	59	1906	317	591	37	1658	104	÷1067	÷67	2848	413	2009	163	839	250
Brændevæd Læs	15551	2430	659	103	14892	2327	113074	7067	580	36	112494	7031	128625	9497	1239	139	127386	9358
— Havne	20031	8138	1545	628	18486	7510	14667	2750	1971	370	12696	2380	34698	10888	3516	998	81182	9890
Løb Læs	74406	5425	972	71	73434	5354	163540	5111	40	1	163500	5110	237946	10536	1012	72	236934	10464
Trækul Tdr.	12659	527	497	21	12162	506	10170	177	12	"	10158	177	22829	704	509	21	22320	683
Tømmer, alt andet end Fyr og Gran, Skibsbygningstømmer undtaget Læs	656	102	25	4	631	98	1804	113	8	1	1796	112	2460	215	33	5	2427	210
— — — — — T. Læs	258	129	2	1	256	128	338	70	4	1	334	69	596	199	6	2	590	197
Artikler, alene consumtions-																		
pligtige i Kjøbenhavn.																		
Øbler og Pærer Tdr.	7561	2520	43	15	7518	2505	"	"	"	"	"	"	7561	2520	43	15	7518	2505
Kirsebær Lpd.	50307	2096	77	3	50230	2093	"	"	"	"	"	"	50307	2096	77	3	50230	2093
Rødder og Røer Tdr.	15484	2581	946	158	14538	2423	"	"	"	"	"	"	15484	2581	946	158	14538	2423
Agurker Tdr.	1486	1238	17	14	1469	1224	"	"	"	"	"	"	1486	1238	17	14	1469	1224
Løg Tdr.	1718	1145	175	117	1543	1028	"	"	"	"	"	"	1718	1145	175	117	1543	1028
Asparges Lpd.	672	448	14	9	658	439	"	"	"	"	"	"	672	448	14	9	658	439
Kaal, grøn Læs	445	28	7	1	438	27	"	"	"	"	"	"	445	28	7	1	438	27
— Blomkaal Sfof	1404	439	18	6	1386	433	"	"	"	"	"	"	1404	439	18	6	1386	433
— af anden Sfof	18578	2322	2519	315	16059	2007	"	"	"	"	"	"	18578	2322	2519	315	16059	2007
Kalf Tdr.	18401	767	1211	50	17190	717	"	"	"	"	"	"	18401	767	1211	50	17190	717
Muursteen Sifr.	7,271655	1818	1,309629	327	5,962026	1491	"	"	"	"	"	"	7,271655	1818	1,309629	327	5,962026	1491
Tægsteen Sifr.	299369	150	94700	47	204669	103	"	"	"	"	"	"	299367	150	94700	47	204669	103
		258727		53615		205112		286081		124107		161974		544808		177722		367086

Ind- og Udsælf samt Forbrug af andre consum-

	Kjøbenhavn.						Pro:	
	Indførsel.		Udsælf.		Forbrug.		Indførsel.	
	Qvantitet.	Consumtions- afgift.	Qvantitet.	Consumtions- afgift.	Qvantitet.	Consumtions- afgift.	Qvantitet.	Consumtions- afgift.
		Rbb.		Rbb.		Rbb.		Rbb.
Transport		258727		53615		205112		286081
Formalede Kornvarer.								
Hvede:								
— formalet til Meel, Gryn, Stivelse og Pudder mod Formalingssafgift Lpd.	"	"	"	"	655099	75063	"	"
— indført som formalet:								
i Gryn Lpd.	195	35	45	7	150	27	73	13
i Meel Lpd.	103796	15678	28118	3808	75678	11430	186548	28177
i Brød Lpd.	4955	826	22192	3468	÷17237	÷2693	4441	740
i Stivelse Lpd.	4704	1568	3982	1327	722	241	3876	1292
Rug:								
— formalet til Meel mod Formalingssafgift Lpd.	"	"	"	"	1,394472	43577	"	"
— indført som formalet:								
i Meel:								
samløbet Lpd.	30831	1124	96236	3007	÷65405	÷2043	623608	22736
sigtet og fiint Lpd.	21805	909	8023	293	13782	574	98135	4089
i Brød:								
haardt og blødt sigtet Lpd.	27947	1456	66640	3124	÷38693	÷1814	15466	806
blødt usigtet Lpd.	18109	660	29729	929	÷11620	÷363	51026	1860
Byg:								
— mod Formalingssafgift formalet:								
til Gryn etc. Lpd.	"	"	"	"	79769	2493	"	"
til Meel Lpd.	"	"	"	"	2743	114	"	"
— indført som formalet:								
i Gryn:								
Bantebyg Lpd.	86725	4065	106172	4424	÷19447	÷810	98722	4628
Perle- og Hullegryn Lpd.	4459	279	344	20	4115	257	259	16
Byggryn Lpd.	69419	3977	23977	1249	45442	2603	97411	5581
i Meel:								
samløbet Lpd.	1793	75	296	12	1497	63	25080	1045
sigtet og fiint Lpd.	19517	1016	671	35	18846	981	64158	3342
Have:								
— formalet til Gryn etc. mod Formalingss- afgift Lpd.	"	"	"	"	132	4	"	"
— indført som formalt i Gryn Lpd.	11672	669	1192	62	10480	600	3048	175
Boghvede:								
— mod Formalingssafgift formalet:								
til Gryn etc. Lpd.	"	"	"	"	876	27	"	"
til Meel Lpd.	"	"	"	"	"	"	"	"
— indført som formalet:								
i Gryn Lpd.	22769	1423	5054	290	17715	1107	25383	1586
i Meel Lpd.	60	1	"	"	60	1	451	9
Belgved:								
— formalet til Meel etc. mod Formalingss- afgift Lpd.	"	"	"	"	784	25	"	"
— indført som formalet i Meel Lpd.	1214	51	69	3	1145	48	1074	45
Ølproduction:								
Øl Ttr.	2659	1770	24485	5539	÷21826	÷3769	1361	681
Presgjær Lpd.	7369	3184	919	310	6150	2874	1728	576
Malt, formalet til Ølproduction mod For- malingsafgift Lpd.	"	"	"	"	332396	48474	"	"
Eddikeproduction:								
Eddike Potter	52589	325	318577	686	÷265988	÷361	281667	2071
Malt, formalet til Eddikeproduction mod For- malingsafgift Lpd.	"	"	"	"	29	4	"	"
Brændeviinsproductionen, samt Ind- og Udsælf af Brændeviin (vide p. 2—3).		1556		97150		335054		5419
Summa	299374	179358	718900	370968

tionspligtige Gienstande end Brændeviin, i Aaret 1848.

vindsføederne.				Tilfammen.					
Udførsel.		Forbrug.		Indførsel.		Udførsel.		Forbrug.	
Dvantitet.	Consumtions- afgift.	Dvantitet.	Consumtions- afgift.	Dvantitet.	Consumtions- afgift.	Dvantitet.	Consumtions- afgift.	Dvantitet.	Consumtions- afgift.
	Rbb.		Rbb.		Rbb.		Rbb.		Rbb.
	124107		161974		544808		177722		367086
"	"	268588	30202	"	"	"	"	918682	105265
"	"	73	13	268	48	45	7	223	40
3376	457	183172	27667	290844	43855	31494	4265	258850	39097
19751	3086	÷15310	÷2392	9396	1566	41943	6554	÷32547	÷5085
2059	686	1817	606	8580	2860	6041	2013	2539	847
"	"	1,444197	45131	"	"	"	"	2,838669	88708
105824	3307	517784	18878	654439	23860	202060	6314	452379	16835
269	10	97866	4078	119940	4998	8292	303	111648	46
44342	2079	÷28876	÷1354	43413	2262	110982	5203	÷67569	÷3168
117700	3678	÷66674	÷2084	69135	2520	147429	4607	÷78294	÷2447
"	"	199481	6234	"	"	"	"	279250	8727
"	"	29407	1225	"	"	"	"	32150	1339
80007	3334	18715	877	185447	8693	186179	7758	÷732	67
2	"	257	16	4718	295	346	20	4372	273
8640	450	88771	5086	166830	9558	32617	1699	134213	7689
28	1	25052	1044	26873	1120	324	13	26549	1107
725	38	63433	3304	83675	4358	1396	73	82279	4285
"	"	3658	114	"	"	"	"	3790	118
36	2	3012	173	14720	844	1228	64	13492	773
"	"	5799	181	"	"	"	"	6675	208
"	"	3	"	"	"	"	"	3	"
7613	436	17770	1111	48152	3009	12667	726	35185	2218
67	1	384	8	511	10	67	1	444	9
"	"	17289	540	"	"	"	"	18073	565
"	"	1074	45	2288	96	69	3	2219	93
2406	1203	÷1045	÷522	4020	2451	26891	6742	÷22871	÷4291
421	140	1307	436	9097	3760	1340	450	7757	3310
"	"	381102	39698	"	"	"	"	713498	88172
895	7	280772	2064	334256	2396	319472	698	14784	1703
"	"	224	23	"	"	"	"	253	27
"	26141	"	645734	"	6975	"	123291	"	980788
.....	169163	990110	670342	348521	1709010

Overfigt over Netto-Indtægten i 1848 i Kongeriget's Kiøbstæder af samtlige konsumtionspligtige Gienstande, disse ordnede efter deres finantfielle Betydning.

Consumtionspligtige Gienstande.	Afgift.		Consumtionspligtige Gienstande.	Afgift.	
	916b.	916b.		916b.	916b.
1. Brændeviinsproduction:			15. Haugeværter i Kiøbenhavn:		
Formalingsafgift	476990		Rødder	2423	
Rebftabsafgift	620114		Agurker	1224	
	1,097104		Løg	1028	
Den Indførelseconsumtionen overskydende Con-			Asparges	439	
sumtionsgodtgjørelse for udført Brændeviin..	116316	980788	Kaal, grøn	27	
			— Blomkaal	433	
2. Production af Brød, Gryn, Meel, Stivelse etc.			— af anden Kaal	2007	7581
Formalingsafgift	204980				
Indførelseconsumtion af Gryn	11060		16. Vilbt:		
af Meel	66078		Daadyr	670	
af Stivelse	847		Kronvilbt	82	
	282915		Raadyr	2073	
Den Indførelseconsumtionen af Brød overskydende			Farer	1746	
Consumtionsgodtgjørelse for udført Brød ...	10700	272215	Agersbøns	324	
			Fasaner	183	5078
3. Kiøb:					
Hornkvæg	29158		17. Frugt i Kiøbenhavn:		
Kalve	3302		Æbler og Pærer	2505	
Faar og Lam	34308		Kirsebær	2098	4598
Kiøb, ferst og saltet	47959				
— røget	822		18. Mælk		4389
Kallun	494	116043			
			19. Tælg		3124
4. Production af M:					
Formalingsafgift af Malt	88172		20. Bygningsmaterialier i Kiøbenhavn:		
Presgjær	3310		Kalk	717	
	91482		Muursteen	1491	
Den Indførelseconsumtionen overskydende Con-			Tægsteen	103	2311
sumtionsgodtgjørelse for udført M	4291	87191			
			21. Hø		2249
5. Smør		80998			
			22. Lys		1798
6. Brændsel:					
Brændevæd	19248		23. Production af Eddike:		
Tør	10164	29712	Formalingsafgift af Malt	27	
			Indførelseconsumtion af Eddike	1703	1780
7. Kartofler	19895	20160			
Kartoffelmeel	265		24. Fisk:		
			— af anden saltet Fisk end Silb	69	
8. Fjerkræ:			— tørret og tør saltet	569	
Ænder	3309		— røget	779	
Gjæs	9693			1417	
Høns, Kalkunse	1190		Den Indførelseconsumtionen overskydende Con-		
— Almindelige	1722	18800	sumtionsgodtgjørelse for udførte saltede Silb	75	1842
— Kvælinger	2886				
		18789	25. Mjød		1166
9. Havre					
			26. Klib		1027
10. Væter, afbælgede	8906	10419			
— i Bælgene	1513		27. Bifker		691
11. Ost		9943	28. Trækul		683
12. Høst:			29. Østers		450
Øvin	6078				
Grise	775		30. Gauntammer:		
Høst, ferst og saltet	951		føværtis	197	
— røget	396		landværtis	210	407
Stinker	429	8629			
			31. Fedt og Fjer		160
13. Huder og Skind:					
Huder, beredte og uberedte	7013	8487	32. Bøx		66
Kalveskind, beredte og uberedte	1474				
			33. Skildpadde		÷152
14. Halm		8143			1,709010

de til Formaling og Brændeviinsbrænden anvendte Kornvarer, samt over de deraf og af Brændeviinsproductionen erlagte Afgifter.

Table with columns for years 1844, 1845, 1846, 1847, 1848, and Efter Middeltal af 1839-1848. Each year column contains sub-columns for 'Dvantitet' and 'Afgift'. The table lists various agricultural products and their associated duties across these years.

Overfigt over Forbruget af de til Kiobstæderne i Danmark i Aarene 1839-48 indførte konsumtionspligtige Varer, og

Table with columns for years 1839, 1840, 1841, 1842, 1843 and sub-columns for quantity and value. Rows include categories like 9. Kjødt, 10. Kartofler, 11. Ost, 12. Halm, 13. Lys, 14. Væter, 15. Sængevarer i Kiobenhavn, 16. Vildt, 17. Frugt i Kiobenhavn, 18. Sæder og Skind, 19. Mælk, 20. Sæ, 21. Bygningsmaterialier i Kiobenhavn, 22. Tælg, 23. Kiob, 24. Klid, 25. Eddike, 26. Rist, 27. Østers, 28. Skildpadde, 29. Træful, 30. Gavntømmer, 31. Fedt og Fjer, 32. Biffer, 33. Bøx.

af de til Formaling og Brændeviinsbrænden anvendte Kornvarer, samt over de deraf og af Brændeviinsproductionen erlagte Afgifter.

1844.				1845.				1846.				1847.				1848.				Efter Middeltal af 1839—1848.																																																			
Dvantitet.	Afgift.	Dvantitet.	Afgift.	Dvantitet.	Afgift.	Dvantitet.	Afgift.	Dvantitet.	Afgift.	Dvantitet.	Afgift.	Dvantitet.	Afgift.	Dvantitet.	Afgift.	Dvantitet.	Afgift.	Dvantitet.	Afgift.	Dvantitet.	Afgift.	Dvantitet.	Afgift.																																																
33733 Cfr. 26456 — +42881 Ppb. 29100 Cider +1385 Ppb. 8602 Cider 13125 Cfr.	5763 Rbb. 865 — -767 — 1664 — -65 — 752 — 561 —	405410 Ppb.	8773 Rbb.	41595 Cfr. 32460 — +54450 Ppb. 36781 Cider +2616 Ppb. 8135 Cider 13256 Cfr.	7090 Rbb. 1055 — -969 — 2113 — -85 — 709 — 542 —	489689 Ppb.	10455 Rbb.	56483 Cfr. 37189 — -86628 Ppb. 34211 Cider +868 Ppb. 8687 Cider 13909 Cfr.	9784 Rbb. 1244 — -1598 — 1968 — -25 — 762 — 567 —	591341 Ppb.	12762 Rbb.	41253 Cfr. 26389 — -68208 Ppb. 29212 Cider +3843 Ppb. 6188 Cider 13190 Cfr.	7068 Rbb. 847 — -1191 — 1696 — -133 — 534 — 527 —	438348 Ppb.	9348 Rbb.	35587 Cfr. 24516 — +49155 Ppb. 30072 Cider 836 Ppb. 4721 Cider 11166 Cfr.	6078 Rbb. 775 — -802 — 1753 — 5 — 391 — 429 —	405896 Ppb.	8629 Rbb.	41626 Cfr. 28936 — -89478 Ppb. 36710 Cider +2217 Ppb. 9942 Cider 12645 Cfr.	7143 Rbb. 950 — -1612 — 2127 — -59 — 871 — 521 —	457243 Ppb.	9941 Rbb.	393500 Cfr. 3902 Ppb.	19889 — 142 —	20031 —	277178 Ppb.	10094 —	87048 Rbb.	7157 —	49373 Ppb.	4831 —	20188 Cfr. 6098 —	4479 — 1478 —	5957 —	12848 Cfr. 1113 — 870 — 15301 Ppb. 402 Rbb. 1589 Cfr. 14087 —	2141 — 927 — 580 — 637 — 29 — 497 — 1761 —	6572 —	568 Cfr. 86 — 2324 — 12519 — 1589 Ppb. 326 Cfr.	776 — 122 — 1976 — 1549 — 286 — 108 —	4817 —	8532 Cfr. 32088 Ppb.	2844 — 1375 —	4219 —	79956 Cfr. 16792 Ppb. 6749 — 12847 — 30846 Cfr. +687 Ppb. +34871 — 1064 —	5276 — 1065 — -153 — 480 — 2565 — -275 — -1995 — 357 —	7320 —	65990 Cfr. 15792 Ppb. 725 — 15418 — 250647 Cfr. -6353 Ppb. +12216 — 839 —	4535 — 772 — 684 — 480 — 1022 — 2090 — +255 — +611 — 250 —	8487 —	79956 Cfr. +24698 Ppb. 725 — 6523 — 279022 Cfr. +6508 Ppb. +25213 — +674 —	5646 — +404 — 191 — 376 — 2809 — +222 — +1269 — 70 —	6697 —	17190 Cfr. 5962026 Cfr. 204609 —	717 — 1491 — 103 —	2786 —	17190 Cfr. 5962026 Cfr. 204609 —	717 — 1491 — 103 —	2786 —	15708 Ppb. 7275 — 33523 — 16057 —	84 — 123 — 711 — 897 —	1815 —	927 Ppb. 294891 Ppb.	104 — 1557 —	1661 —	15708 Ppb. 7275 — 33523 — 16057 —	84 — 123 — 711 — 897 —	1815 —	15708 Ppb. 7275 — 33523 — 16057 —	84 — 123 — 711 — 897 —	1815 —

B.

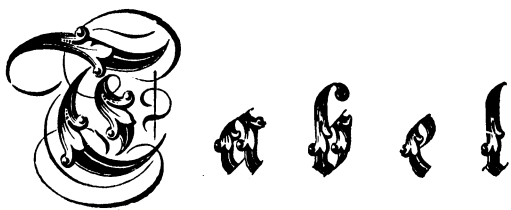

over

Bare-Indførselen til Kongeriget Danmark i Aaret 1848.

Vare-Indførselen til Kongeriget Danmark i Aaret 1848.

Varerne.	Vægt, Maal eller Gyffetial.	Altona og Wandebek.	Danff Befindien.	America, de fremmede vestindiske Her og Eyp-havet.	Belgien.	England.	Frankrig.	Hamborg.	Hannover og Bremen.	Holland.	Lübeck.	Mellemborg.	Norge og Sverrig.	Preussen.	Rusland.	Middelhavslændene.	Andre ikke specielt an-givne Lænde.	Samlet Indførsel.	Klareret til Consum.	Told og Sportler.	
																				Rbb.	St.
Varer: D. N. 100 Pb. 2 Mb. Kongeriget Danmark..... Deraf Kiøbenhavn.....	-	"	"	"	"	336	"	"	"	"	"	"	39985	"	615	"	200	41136	42242	55	93
	-	"	"	"	"	336	"	"	"	"	"	"	1340	"	615	"	"	2291	3075	4	7
Udeltene, uindfattede: Kongeriget Danmark..... Deraf Kiøbenhavn.....	-	"	"	"	"	"	"	"	"	"	"	"	"	"	"	"	"	"	448 og 12 Cff. 448	"	"
Ug: D. N. 100 Snefe 16 Mb. Kongeriget Danmark..... Deraf Kiøbenhavn.....	-	"	"	"	"	"	"	"	"	"	"	"	120	"	"	"	"	120	137	4	52
	-	"	"	"	"	"	"	"	"	"	"	"	"	"	"	"	"	"	17	"	54
Uster af Spaan: D. N. 100 Pb. 16 Mb. Kongeriget Danmark..... Deraf Kiøbenhavn.....	-	508	"	"	"	"	"	531	"	"	9845	"	257	"	"	"	"	11141	13958	154	11
	-	"	"	"	"	"	"	188	"	"	9470	"	"	"	"	"	"	9658	12055	133	10
— af Papir eller Pap: Apothekerasser: D. N. 100 Pb. 70 Mb. Kongeriget Danmark..... Deraf Kiøbenhavn.....	-	"	"	"	"	"	"	351	"	"	3683	"	"	3914	"	"	"	7948	8471	561	20
	-	"	"	"	"	"	"	"	"	"	3476	"	"	3914	"	"	"	7390	7410	490	88
— — andre Slags: D. N. 100 Pb. 30 Mb. Kongeriget Danmark..... Deraf Kiøbenhavn.....	-	1	"	"	"	"	"	"	"	"	24	"	"	"	"	"	"	25	40	5	29
	-	"	"	"	"	"	"	"	"	"	"	"	"	"	"	"	"	"	"	"	"
Agaricus (Lærkesvamp): D. N. 100 Pb. 16 Mb. Kongeriget Danmark..... Deraf Kiøbenhavn.....	-	"	"	"	"	"	"	"	"	"	2	"	"	"	"	"	"	2	2	"	4
	-	"	"	"	"	"	"	"	"	"	"	"	"	"	"	"	"	"	"	"	"
Ugerdyrkningsredskaber, saafom: Harver, Gintvær, Hakfælskister, Plouge etc. D. N. 100 Pb. 8 Mb. Kongeriget Danmark..... Deraf Kiøbenhavn.....	-	350	"	"	"	3985	"	"	"	"	"	"	"	"	"	"	"	4335	6646	73	37
	-	"	"	"	"	"	"	"	"	"	"	"	"	"	"	"	"	"	1941	21	41
Allehaande, Pimenta, Amonium: D. N. 100 Pb. 22 Mb. Kongeriget Danmark..... Deraf Kiøbenhavn.....	-	3330	"	4856	"	45012	"	567	"	283	11845	"	242	2309	"	"	"	68444	59873	1057	73
	-	"	"	4856	"	42520	"	"	"	"	7375	"	242	2309	"	"	"	57302	44475	785	70
Alun, alle Slags: D. N. 100 Pb. 4 1/2 Mb. Kongeriget Danmark..... Deraf Kiøbenhavn.....	-	3043	"	"	"	12253	"	395	"	"	4634	"	231686	"	3200	"	"	258151	186739	494	82
	-	"	"	"	"	"	"	"	"	"	"	"	189972	"	3200	"	"	193172	157696	417	86
Uis, almindelig: D. N. 100 Pb. 13 Mb. Kongeriget Danmark..... Deraf Kiøbenhavn.....	-	1114	"	"	"	"	"	96	"	54	1795	"	"	"	11190	"	"	14189	17297	168	4
	-	"	"	"	"	"	"	"	"	"	529	"	"	"	11190	"	"	11719	11847	115	11
— Stiernanis: D. N. 100 Pb. 38 Mb. Kongeriget Danmark..... Deraf Kiøbenhavn.....	-	"	"	"	"	"	"	8	"	"	265	"	"	"	"	"	"	273	226	7	47
	-	"	"	"	"	"	"	"	"	"	245	"	"	"	"	"	"	245	190	6	28
Antimonium, Epidsglands, Epicglas: D. N. 100 Pb. 19 Mb. Kongeriget Danmark..... Deraf Kiøbenhavn.....	-	45	"	"	"	307	"	24	"	"	1607	"	"	75	"	"	"	2058	2437	"	"
	-	"	"	"	"	307	"	"	"	"	1205	"	"	75	"	"	"	1587	1907	"	"
Apothekervarer, simplicia og sammensatte: D. N. 100 Pb. 20 Mb. Kongeriget Danmark..... Deraf Kiøbenhavn.....	-	1316	1175	"	105	2360	417	1327	1	176	7066	906	129	651	"	"	1	15624	21848	482	46
	-	"	1175	"	105	2357	310	32	"	107	3188	906	123	651	"	"	"	8954	9275	204	79
Arsenik, hvid: D. N. 100 Pb. 14 Mb. Kongeriget Danmark..... Deraf Kiøbenhavn.....	-	386	"	"	"	"	"	40	"	"	49	"	"	"	"	"	"	475	1201	26	50
	-	"	"	"	"	"	"	"	"	"	"	"	"	"	"	"	"	"	"	"	"
— andre Slags, samt Auripigmentum og Arsenikforbindelser: D. N. 100 Pb. 20 Mb. Kongeriget Danmark..... Deraf Kiøbenhavn.....	-	"	"	"	"	"	"	"	"	"	318	"	"	"	"	"	"	318	392	2	74
	-	"	"	"	"	"	"	"	"	"	"	"	"	"	"	"	"	"	"	"	"
Uste, alle Slags, samt Soda: D. N. 100 Pb. 12 1/2 Mb. Kongeriget Danmark..... Deraf Kiøbenhavn.....	-	13342	"	"	"	315671	2379	2130	"	199	124996	"	177613	6785	27907	1217	"	672239	773399	"	"
	-	"	"	"	"	128500	2379	"	"	"	63556	"	169442	6631	12627	1217	"	884352	399799	"	"

Vare-Indførselen til Kongeriget Danmark i Aaret 1848.

Varerne.	Vægt, Maal eller Ciffratal.	Altona og Wandsbeck.	America, de fremmede bestandsde Dyr og Eddes-havet.	England.	Frankrig.	Hamborg.	Holland.	Lübeck.	Norge og Sverrig.	Sindien og China samt Guinea.	Preussen.	Rusland.	Midtøstlandene.	Andre ikke specielt angivne Lande.	Samlet Indførsel.	Klareret til Consum.	Løb og Sportler.	
																	Rbb.	St.
Asphalt: D. B. 100 P. 3 1/2 Mb. Kongeriget Danmark..... Deraf Kiøbenhavn.....	-	"	"	725	12791	"	"	"	"	"	"	"	"	"	13516 12791	13547 12821	85 33	86 94
Baade: Kongeriget Danmark..... Deraf Kiøbenhavn.....	Rorbi Rbb.	"	"	99 4	"	"	2	"	4978 1015	"	"	19	"	118	5216 1019	5522 1131	731 149	64 82
Baand, Værdeler eller Lær-redsbaand: D. B. 100 P. 130 Mb. Kongeriget Danmark..... Deraf Kiøbenhavn.....	-	64	"	1	"	751 79	17	24873 28948	"	"	"	"	"	"	25706 24027	32838 27277	5713 4818	4 90
— Bomulds- og uldne Baand, samt Baand af Bomuld og Linned, af Uld og Linned: D. B. 100 P. 140 Mb. Kongeriget Danmark..... Deraf Kiøbenhavn.....	-	73	"	3	18 18	681 112	106	8117 6499	4	"	120 120	"	"	"	9122 6749	13475 7125	3570 1888	84 12
— Silkebaand: Barattesbd. og Baand af Silke i Forbindelse med Bomuld, Uld, eller Linned m. v.: D. B. 1 P. 3 1/2 Mb. Kongeriget Danmark..... Deraf Kiøbenhavn.....	-	3	"	"	"	176 94	"	569 478	"	"	120 120	"	"	"	868 692	1215 807	1609 1069	84 26
— alle andre Silkebaand, navnlig Fløiels- og Flørsbaand: D. B. 1 P. 25 Mb. Kongeriget Danmark..... Deraf Kiøbenhavn.....	-	15	"	"	35 35	1152	"	7161 6734	"	"	"	"	"	"	8363 6769	10762 6939	28519 18388	29 34
Baandstager over 9 Fod lange: D. B. 1000 Stk. 12 Mb. Kongeriget Danmark..... Deraf Kiøbenhavn.....	Stk.	"	"	"	"	"	"	"	1316	"	"	"	"	170	1486	1486	"	50
— af og under 9 Fod lange: D. B. 1000 Stk. 4 Mb. Kongeriget Danmark..... Deraf Kiøbenhavn.....	Stk.	"	"	"	"	"	"	"	34841	"	"	"	"	40	84881	35881	3	16
Balsam, Riga: D. B. 100 P. 1/4 P. 10 Mb. Kongeriget Danmark..... Deraf Kiøbenhavn.....	Klaft. & Pot	"	"	6	"	"	"	"	"	"	"	250 130	"	"	256 130	262 130	5 2	75 84
— andre Slags: D. B. 100 P. 60 Mb. Kongeriget Danmark..... Deraf Kiøbenhavn.....	-	7	"	"	19	17	"	241 194	"	"	"	"	"	"	284 194	569 391	12 8	54 61
Bambus-, Spanst og andre Ror, raac: D. B. 100 P. 8 Mb. Kongeriget Danmark..... Deraf Kiøbenhavn.....	-	1457	"	85	"	602	"	619 600	"	7125 7125	"	"	3878	"	13786 7725	26620 20075	"	"
— forarb., alene gjennebo-rede, saasom til Viberor: D. B. 100 P. 100 Mb. Kongeriget Danmark..... Deraf Kiøbenhavn.....	-	"	"	"	"	"	"	17	"	"	"	"	"	"	17	48	1	41
— heelt eller halvt forarb., med eller uden Dopsfo, saasom Spadersstokke, Paraplui- og Parafolstokke, Ni. bepidste etc.: D. B. 100 P. 100 Mb. Kongeriget Danmark..... Deraf Kiøbenhavn.....	-	11	"	"	"	48	"	37	"	"	"	"	"	"	99	129	22	76
Bark, Kanelbark, ægte og uegte eller Cassia lignea: D. B. 100 P. 32 Mb. Kongeriget Danmark..... Deraf Kiøbenhavn.....	-	935	1005	1570	"	168	180	2807 67	"	24376 24376	"	"	"	"	31041 25448	38932 30963	2147 1707	89 93

Vare-Indførselen til Kongeriget Danmark i Aaret 1848.

Varerne.	Vægt, Maal eller Cypital.	Altona og Hambørg.	Belgien.	England.	Frankrig.	Hamborg.	Hannover og Bremen.	Lübeck.	Norge og Sverrig.	Ostindien og China samt Guinea.	Rusland.	Midelsøestændene.	Samlet Indførsel.	Klareret til Consum.	Told og Sportler.	
															Rbb.	St.
Varf: China og Kastarilla- varf samt andre Varfarter for Apotheker: D. v. 100 pb. 20 Rb. Kongeriget Danmark..... Deraf Kiøbenhavn.....	- R	53	"	4	"	3	"	127	"	"	"	"	187	323	7	13
— af Egg, Elle, Birk, Fyr, til Garverier: D. v. 100 pb. 2 Rb. Kongeriget Danmark..... Deraf Kiøbenhavn.....	- R	"	"	"	"	5700	"	"	1,634,894 1,116,085	"	"	"	1,640,094 1,116,085	1,640,094 1,116,085	"	"
Vastreeb: D. v. 100 pb. 13 Rb. Kongeriget Danmark..... Deraf Kiøbenhavn.....	- R	"	"	"	"	"	116	"	"	"	"	"	116	116	2	5
Veeg, almindelig: D. v. 224 pb. 7 1/2 Rb. Kongeriget Danmark..... Deraf Kiøbenhavn.....	- R	"	"	1083 831	"	6	"	30074 29040	114234 111714	"	252895 252895	"	398292 394480	227334 221510	1075 1048	75 21
— hvid: D. v. 100 pb. 4 Rb. Kongeriget Danmark..... Deraf Kiøbenhavn.....	- R	50	"	"	"	"	"	"	"	"	"	"	50	52	1	14
Veen af Kreaturer: D. v. 100 pb. 1 Rb. Kongeriget Danmark..... Deraf Kiøbenhavn.....	- R	"	"	"	"	"	"	"	6400 6400	"	"	"	6400 6400	6400 6400	"	"
— knuste eller malede: D. v. 100 pb. 2 Rb. Kongeriget Danmark..... Deraf Kiøbenhavn.....	- R	"	"	"	"	"	"	"	"	"	"	"	"	24	"	8
— brændte, hele eller pul- veriserede: D. v. 100 pb. 4 Rb. Kongeriget Danmark..... Deraf Kiøbenhavn.....	- R	660	"	6865 6865	"	"	"	522	8964 8964	"	"	"	17011 15829	43386 42133	383 372	24 16
Bernsteen eller Rav: D. v. 100 pb. 32 Rb. Kongeriget Danmark..... Deraf Kiøbenhavn.....	- R	"	"	"	"	14	"	20	"	"	"	"	34	634 600	"	"
Bevergeel, alle Slags: D. v. 1 pb. 20 Rb. Kongeriget Danmark..... Deraf Kiøbenhavn.....	- R	18	"	"	1	1	"	4	"	"	"	"	24	26	"	55
Billedhugger- eller Billed- sniderarbejde i Træ: D. v. 100 pb. 40 Rb. Kongeriget Danmark..... Deraf Kiøbenhavn.....	- R	"	"	44	"	"	"	"	"	"	"	"	44	51 7	4	48 59
— og Steenhuggerarbei- de: Kunstfager, saaf.: Sta- tuer, Våstter, Vasreliefs: D. v. 100 pb. 100 Rb. Kongeriget Danmark..... Deraf Kiøbenhavn.....	- R	"	"	"	"	"	"	"	"	"	"	"	"	10 10	"	"
— Brugsfager (utensilier) med dreiet og graveret Arbejde eller prydet med Figurer og andre Zirater: D. v. 100 pb. 400 Rb. Kongeriget Danmark..... Deraf Kiøbenhavn.....	- R	5	"	16	"	2	"	"	"	"	"	"	23	67 30	23 10	65 58
— simpelt Steenhuggerarbei- de, saafom Liggstene, Bord- plader etc. af Marmor, Alabast og Porphyrr: D. v. 100 pb. 30 Rb. Kongeriget Danmark..... Deraf Kiøbenhavn.....	- R	407	3180 3180	"	1945 1945	"	"	1918 1036	144 56	20 20	"	611 611	8228 6845	8265 6868	91 75	25 80
— af Sandsteen, Serpentin og andre grove Steenarter: D. v. 1000 pb. 10 Rb. Kongeriget Danmark..... Deraf Kiøbenhavn.....	- R	5	"	22982 20558	"	"	"	"	1468	"	"	"	24455 20558	34658 21019	45 27	89 81

Vare-Indførselen til Kongeriget Danmark i Aaret 1848.

Varerne.	Købt, Maat eller Ciffratal.	Afrika og Vandsbed.	Amerika, de fremmede vestindiske Øer og Sydhavet.	England.	Frankrig.	Samborg.	Saxony og Bremen.	Sjælland.	Lübeck.	Norge og Sverrig.	Preussen.	Rusland.	Midelsøhavslændene.	Andre, ikke specificerede Lande.	Samlet Indførsel.	Klareret til Consum.	Told og Sportler.	
																	Rbd.	St.
Blaafarve, Smalteblaat og Blausel: D. v. 100 p. 33 1/3 Rd. Kongeriget Danmark..... Deraf Kiøbenhavn.....	-	2	"	260	"	8	"	"	56	"	"	"	"	"	326	387	15	37
		"	"	"	"	"	"	"	"	"	"	"	"	"	"	57	2	25
Blaar af Hamp: D. v. 100 p. 8 1/2 Rd. Kongeriget Danmark..... Deraf Kiøbenhavn.....	-	282	"	"	"	"	"	"	1437	55	"	851109	"	"	852883	966100	3413	53
		"	"	"	"	"	"	"	"	"	"	570596	"	"	570596	509482	1800	16
— af Hør: D. v. 100 p. 11 Rd. Kongeriget Danmark..... Deraf Kiøbenhavn.....	-	16	"	"	"	"	"	"	"	124	"	"	"	"	140	1364	7	22
		"	"	"	"	"	"	"	"	"	"	"	"	"	420	420	2	22
Blade, Blomster, Bær og Urter for Apotheker: D. v. 100 p. 18 Rd. Kongeriget Danmark..... Deraf Kiøbenhavn.....	-	212	"	13	3192	129	"	122	3864	1628	120	"	95	"	9375	11296	219	44
		"	"	"	3192	"	"	75	2203	1628	120	"	95	"	7313	7858	173	51
Blæk og Blækpulver: D. v. 100 p. 25 Rd. Kongeriget Danmark..... Deraf Kiøbenhavn.....	-	13	"	1228	25	116	"	"	206	"	"	"	"	"	1588	1639	108	56
		"	"	1117	25	"	"	"	173	"	"	"	"	"	1315	1329	88	4
Blaukfarve: D. v. 100 p. 16 Rd. Kongeriget Danmark..... Deraf Kiøbenhavn.....	-	83	"	191	"	70	"	"	96	"	3	"	"	"	443	676	14	89
		"	"	"	"	"	"	"	"	"	3	"	"	"	3	3	"	6
Blegpulver eller Chloralk: D. v. 100 p. 14 Rd. Kongeriget Danmark..... Deraf Kiøbenhavn.....	-	4591	"	71423	"	"	"	"	1075	"	"	"	"	"	77089	77183	545	41
		4572	"	41488	"	"	"	"	1075	"	"	"	"	"	47135	47229	333	73
Blodsteen: D. v. 100 p. 28 Rd. Kongeriget Danmark..... Deraf Kiøbenhavn.....	-	"	"	"	"	"	"	"	"	"	"	"	"	"	"	1	"	"
		"	"	"	"	"	"	"	"	"	"	"	"	"	"	"	"	"
Bløstene, alle Slags: D. v. 100 Cfr. 130 Rd. Kongeriget Danmark..... Deraf Kiøbenhavn.....	Cfrd.	860	"	13611	"	"	2757	"	"	"	"	"	"	"	17228	18149	"	"
		"	"	"	"	"	"	"	"	"	"	"	"	"	"	921	"	"
Blomsterplanter: Kongeriget Danmark..... Deraf Kiøbenhavn.....	Rbd.	"	"	"	"	"	"	"	56	"	"	"	"	"	56	86	"	"
		"	"	"	"	"	"	"	"	"	"	"	"	"	"	5	"	"
— Løg eller Svibler: D. v. 100 Cfr. 8 Rd. Kongeriget Danmark..... Deraf Kiøbenhavn.....	Cifr.	"	"	"	"	"	"	316	14897	"	"	"	"	"	15213	15286	"	"
		"	"	"	"	"	"	"	14897	"	"	"	"	"	14897	14897	"	"
— kostige Netto: D. v. 1 p. 10 Rd. Kongeriget Danmark..... Deraf Kiøbenhavn.....	-	"	"	1	"	"	"	"	"	"	"	"	1/2	"	1 1/2	2 1/2	11	25
		"	"	"	"	"	"	"	"	"	"	"	"	"	"	"	"	"
— Br., veiet med Søfærne: D. v. 1 p. 8 Rd. Kongeriget Danmark..... Deraf Kiøbenhavn.....	-	"	"	"	217	28 1/2	"	"	145 1/2	31	17	"	"	2 1/2	442 1/2	442 1/2	586	62
		"	"	"	217	28	"	"	145	31	17	"	"	"	438	438	580	84
Blonder, Flor og Lyl af Silke, eller hvori findes Silke: D. v. 1 p. 39 Rd. Kongeriget Danmark..... Deraf Kiøbenhavn.....	-	1	"	"	"	43	"	"	1515	"	"	"	"	"	1559	1623	4900	91
		"	"	"	"	"	"	"	1510	"	"	"	"	"	1510	1569	4167	82
— Bobinet og Bobinets, Strimler af Bomuld eller Linned: D. v. 1 p. 3 Rd. Kongeriget Danmark..... Deraf Kiøbenhavn.....	-	3	"	116	1	1147	"	"	1608	"	25	"	"	"	2899	4094	6817	6
		"	"	"	"	388	"	"	1404	"	25	"	"	"	1767	1865	2471	12

Vare-Indførselen til Kongeriget Danmark i Aaret 1848.

Varerne.	Begy. Maat eller Cipital.	Altona og Hambøved.	Jylland, Grønland og Færøerne.	Danst Vestindien.	America, de fremmede vestindiske Der og Syd- havet.	England.	Frankrig.	Samborg.	Holland.	Süed.	Neffenborg.	Norge og Sverrig.	Preussen.	Middelhavstøandene.	Andre ikke specielt an- gibne Lande.	Samlet Ind- førsel.	Klareret til Consum.	Told og Sportler.	
																		Rbd.	Gr.
Bly i Klumper og gammelt ubrugeligt Bælkedningsbly: D. N. 100 Pb. 8 Rbd. Kongeriget Danmark..... Deraf Kiøbenhavn.....	8	6801	"	"	"	29146	"	"	"	1851	"	"	"	15085	118	53001	54320	"	"
— i Muller og Plader samt Blypapir: D. N. 100 Pb. 10 Rbd. Kongeriget Danmark..... Deraf Kiøbenhavn.....	8	1064	"	"	"	30409	"	1216	"	3298	"	"	"	"	"	35987	57888	409	7
— i Rør samt Riedler, Lod- der og deslige: D. N. 100 Pb. 10 Rbd. Kongeriget Danmark..... Deraf Kiøbenhavn.....	8	"	"	"	"	13357	"	"	"	"	"	"	"	"	"	13357	15327	135	38
Blyant: D. N. 100 Pb. 8 Rbd. Kongeriget Danmark..... Deraf Kiøbenhavn.....	8	687	"	"	"	"	"	10	"	1631	"	"	2657	"	"	4985	16636	117	54
Blyantspenne: saakaldte Tømmermandsblyanter: D. N. 100 Pb. 10 Rbd. Kongeriget Danmark..... Deraf Kiøbenhavn.....	8	33	"	"	"	"	"	8	"	214	"	"	"	"	"	255	574	16	21
— alle andre Slags: D. N. 100 Pb. 120 Rbd. Kongeriget Danmark..... Deraf Kiøbenhavn.....	8	34	"	"	"	"	"	57	"	661	"	"	"	"	"	752	1133	250	20
Blyhvidt eller Bleghvdt: D. N. 100 Pb. 10 Rbd. Kongeriget Danmark..... Deraf Kiøbenhavn.....	8	29477	"	"	"	241232	"	5924	3024	19876	"	126	"	"	24	293683	401183	4429	70
Blyfukker: D. N. 100 Pb. 19 Rbd. Kongeriget Danmark..... Deraf Kiøbenhavn.....	8	128	"	"	"	"	"	26	"	2323	"	"	838	"	"	3315	3870	42	70
Bogtrykkerfværte: D. N. 100 Pb. 8 Rbd. Kongeriget Danmark..... Deraf Kiøbenhavn.....	8	21	"	"	"	"	"	33	"	1524	"	125	"	"	"	1703	1993	22	1
Bolus, hvid og rød, samt terræ sigillatæ: D. N. 100 Pb. 1 Rbd. Kongeriget Danmark..... Deraf Kiøbenhavn.....	8	50	"	"	"	"	"	"	"	61	"	"	"	"	"	111	454	"	"
Bomuld: D. N. 107 Pb. 25 Rbd. Kongeriget Danmark..... Deraf Kiøbenhavn.....	8	380	"	"	140989	3917	"	1484	23	"	"	"	"	"	"	146793	166366	"	"
Bomulds garn, ufarvet: D. N. 100 Pb. 62 Rbd. Kongeriget Danmark..... Deraf Kiøbenhavn.....	8	50609	"	"	"	994587	"	14719	5	87148	"	1073	4392	"	1	1,152534	1,304254	34562	71
— farvet: D. N. 100 Pb. 130 Rbd. Kongeriget Danmark..... Deraf Kiøbenhavn.....	8	901	"	"	"	10471	"	4139	1509	26968	"	"	558	"	"	41546	70932	3916	4
Bomuldsmanufacturvarer: — stempepligtige: a) brogede og farvede Varer af Bomuld og Silke: D. N. 100 Pb. 425 Rbd. Kongeriget Danmark..... Deraf Kiøbenhavn.....	8	24	"	"	"	28	224	1624	"	4767	275	8	"	"	"	6950	11315	14992	36
b) Couleurt Moussetin over 30 Traade, samt alle tryk- kede Bomuldsvarer med Undtagelse af Beavertten og Tørklæder: D. N. 100 Pb. 230 Rbd. Kongeriget Danmark..... Deraf Kiøbenhavn.....	8	636	5	6	"	14268	333	14262	1	55415	1687	26	3	"	"	86642	145356	77038	65
						4993	333	3816	1	49499	1687	17	1	"	"	60358	75289	39903	16

Vare-Indførselen til Kongeriget Danmark i Aaret 1848.

Varerne.	Vægt, Maal eller Cypital.	Altona og Wandsbeck.	Danst Befindien.	Amerika, de fremmede befindisse Der og Spds havet.	Belgien.	England.	Frankrig.	Hamborg.	Hannover og Bremen.	Holland.	Rübed.	Nellenborg.	Norge og Sverrig.	Ostindien og China samt Guinea.	Preussen.	Rusland.	Middehavslandene.	Andre ikke specielt angivne Lande.	Samlet Indførsel.	Klaret til Consum.	Told og Sportler.	
																					Rbb.	St.
Bomuldsmanufacturvarer:																						
— stempelpflichtige:																						
c) Schawler og Tørklæder af Bomuld, alle Slags, trykket Beaverteen etc.: D. B. 100 ps. 120 Mb.																						
Kongeriget Danmark.....	—	1929	2	"	"	27587	119	20999	9	4	80917	9092	177	"	171	1	"	"	140957	240135	84847	67
Deraf Kiøbenhavn.....	—	"	2	"	"	17144	119	3967	"	4	69569	9092	12	"	171	1	"	"	100081	121543	42945	19
— ikke stempelpflichtige:																						
a) Bomulds-Tricotage: D. B. 100 ps. 270 Mb.																						
Kongeriget Danmark.....	—	30	"	"	"	202	22	677	"	"	3022	"	47	"	"	"	"	"	4000	7610	4088	29
Deraf Kiøbenhavn.....	—	"	"	"	"	197	22	"	"	"	2510	"	22	"	"	"	"	"	2751	3410	1807	29
b) hvide Mousfeliner, Gardinnettedug (Lapet) etc. D. B. 100 ps. 340 Mb.																						
Kongeriget Danmark.....	—	21	"	"	"	405	"	1475	"	"	4709	"	"	"	247	"	"	"	6857	12314	6542	31
Deraf Kiøbenhavn.....	—	"	"	"	"	191	"	423	"	"	3815	"	"	"	217	"	"	"	4676	6433	3409	47
c) alle andre hvide Varer af Bomuld samt af Bomuld og Linned: D. B. 100 ps. 77 Mb.																						
Kongeriget Danmark.....	—	1292	"	"	"	129301	14	16357	"	"	112391	"	32	"	8454	"	"	51	267892	359525	79395	10
Deraf Kiøbenhavn.....	—	"	"	"	"	99031	14	172	"	"	100364	"	"	"	8454	"	"	"	208035	235309	51964	7
d) Bomuldsvat: D. B. 100 ps. 30 Mb.																						
Kongeriget Danmark.....	—	19	"	"	"	"	"	"	"	"	"	"	"	"	"	"	"	"	19	168	37	10
Deraf Kiøbenhavn.....	—	"	"	"	"	"	"	"	"	"	"	"	"	"	"	"	"	"	"	7	"	152
Borax, raa og raffineret:																						
D. B. 100 ps. 33 1/2 Mb.																						
Kongeriget Danmark.....	—	32	"	"	"	420	"	8	"	"	64	"	"	"	"	"	"	"	524	584	"	"
Deraf Kiøbenhavn.....	—	"	"	"	"	420	"	"	"	"	"	"	"	"	"	"	"	"	420	420	"	"
Bouillonstager:																						
D. B. 100 ps. 33 Mb.																						
Kongeriget Danmark.....	—	"	"	"	"	"	"	"	"	"	"	"	"	"	"	"	"	"	"	113	"	6 23
Deraf Kiøbenhavn.....	—	"	"	"	"	"	"	"	"	"	"	"	"	"	"	"	"	"	"	113	"	6 23
Brændevad:																						
D. B. 1 Faen 7 Mb.																						
Kongeriget Danmark.....	Faen	"	"	"	"	1	"	"	"	"	"	42	4593	"	5591	2510	"	10	12747	12955	"	"
Deraf Kiøbenhavn.....	—	"	"	"	"	"	"	"	"	"	"	42	3205	"	5331	2489	"	"	11067	11273	"	"
Brændeviin af Korn og Kartofler à 8° eller reduceret til denne Gradstyrke:																						
D. B. 30 Vrt. 50 Mb.																						
Kongeriget Danmark.....	Britl.	158	"	"	"	21	"	"	"	"	19	"	1	"	"	30	"	"	229	385	326	46
Deraf Kiøbenhavn.....	—	"	"	"	"	8	"	"	"	"	"	"	"	"	30	"	"	"	38	38	32	21
— af Druer, ligemaade Arrac, Genever og Rom à 8°:																						
D. B. Druedr. 30 Vrt. 120 Mb.																						
Arrac — 75 — Genever — 70 — Rom — 65 —																						
Kongeriget Danmark.....	Britl.	5318	"	"	4	3313	40232	348	"	63319	4275	"	92	335	1929	"	1	216	119432	49906	42320	26
Deraf Kiøbenhavn.....	—	"	"	"	4	3112	28723	"	"	7993	1774	"	17	335	1929	"	"	199	44086	23410	19851	65
— paa Bouteiller à 1/2 Pot:																						
D. B. 100 Str. 50 Mb.																						
Kongeriget Danmark.....	Str.	2	"	8	"	124	8	"	"	"	78	"	"	"	"	"	"	"	220	987	174	36
Deraf Kiøbenhavn.....	—	"	"	8	"	124	"	"	"	"	61	"	"	"	"	"	"	"	193	915	161	62
— Genever paa Kieldere:																						
med 15 Flaeter à 1 1/2 Pot: D. B. 1 Kbr. 8 Mb.																						
Kongeriget Danmark.....	Kbr.	9	"	"	"	"	"	"	"	358	"	"	"	"	"	"	"	8	375	168	593	58
Deraf Kiøbenhavn.....	—	"	"	"	"	"	"	"	"	358	"	"	"	"	"	"	"	8	366	163	575	90
— med 12 Flstr. à 1 1/2 Pot:																						
D. B. 1 Kbr. 4 1/2 Mb.																						
Kongeriget Danmark.....	Kbr.	"	"	"	"	"	"	"	"	98	"	"	"	"	"	"	"	9	107	70	148	38
Deraf Kiøbenhavn.....	—	"	"	"	"	"	"	"	"	80	"	"	"	"	"	"	"	9	89	65	187	77
— St. Croix Rom à 8°:																						
D. B. 30 Vrt. 58 Mb.																						
Kongeriget Danmark.....	Britl.	"	204486	"	"	"	"	"	"	"	"	"	"	"	"	"	"	"	204486	197107	121877	80
Deraf Kiøbenhavn.....	—	"	204486	"	"	"	"	"	"	"	"	"	"	"	"	"	"	"	204486	91414	56524	31

Vare-Indførselen til Kongeriget Danmark i Aaret 1848.

Varerne.	Aart, Maal eller Cypital.	Altona og Waabsbed.	Danst Befindien.	England.	Frankrig.	Pamborg.	Holland.	Sübed.	Norge og Överrig.	Preussen.	Rusland.	Middelhavslændene.	Andre ikke specielt angivne Lænde.	Samlet Indførsel.	Klareret til Consum.	Told og Sportler.	
																Reb.	Gr.
Brændeviin: — Aqvavit og Vikorer af Druer og Korn m. v.: D. B. 30 Brit. 120 Mb. Kongeriget Danmark..... Deraf Kiøbenhavn.....	Brit.	"	"	"	"	1	"	"	"	"	"	"	"	1	15	26	48
— — paa Bouteiller à 1/2 Pot: D. B. 100 Estr. 50 Mb. Kongeriget Danmark..... Deraf Kiøbenhavn.....	Estr.	2	180	"	"	25	6	4	6	"	"	"	3	226	276	85	32
— — — — — D. B. 100 Estr. 50 Mb. Kongeriget Danmark..... Deraf Kiøbenhavn.....	Estr.	"	180	"	"	"	"	"	"	"	"	"	3	183	183	56	55
Broderier til anden Anvendelse end Klædningsstykker: D. B. 1 p. 6 Mb. Kongeriget Danmark..... Deraf Kiøbenhavn.....	fl.	2	"	"	"	5	"	23	"	"	"	"	"	30	34	36	4
— — — — — D. B. 1 p. 6 Mb. Kongeriget Danmark..... Deraf Kiøbenhavn.....	fl.	"	"	"	"	"	"	22	"	"	"	"	"	22	22	23	31
Brunnsteen: D. B. 100 p. 4 1/2 Mb. Kongeriget Danmark..... Deraf Kiøbenhavn.....	fl.	4180	"	"	"	"	"	17020	"	"	"	"	"	21200	33061	"	"
— — — — — D. B. 100 p. 4 1/2 Mb. Kongeriget Danmark..... Deraf Kiøbenhavn.....	fl.	"	"	"	"	"	"	16870	"	"	"	"	"	16870	28721	"	"
Brod, alle Slags: D. B. 100 p. 6 Mb. Kongeriget Danmark..... Deraf Kiøbenhavn.....	fl.	733	"	393	"	20	995	120	728	78	283	715	521	4586	113801*)	1256	53
— — — — — D. B. 100 p. 6 Mb. Kongeriget Danmark..... Deraf Kiøbenhavn.....	fl.	"	"	"	"	"	"	120	250	"	190	715	"	1275	21675*)	239	32
Buggjorder af Bomuld, Lin- ned, lld m. v.: D. B. 100 p. 150 Mb. Kongeriget Danmark..... Deraf Kiøbenhavn.....	fl.	"	"	855	"	15	"	213	"	"	"	"	"	1083	1131	199	78
— — — — — D. B. 100 p. 150 Mb. Kongeriget Danmark..... Deraf Kiøbenhavn.....	fl.	"	"	855	"	"	"	157	"	"	"	"	"	1012	1012	178	76
Buxdom: D. B. 100 p. 2 Mb. Kongeriget Danmark..... Deraf Kiøbenhavn.....	fl.	"	"	"	"	"	"	"	"	"	"	"	"	"	24	"	"
— — — — — D. B. 100 p. 2 Mb. Kongeriget Danmark..... Deraf Kiøbenhavn.....	fl.	"	"	"	"	"	"	"	"	"	"	"	"	"	24	"	"
Bødkerarbeide, alt andet end finst, samt nedslagne Tønder: D. B. 100 p. 6 Mb. Kongeriget Danmark..... Deraf Kiøbenhavn.....	fl.	4997	"	112	"	76	1025	"	1774	"	"	"	50	8034	6536	72	16
— — — — — D. B. 100 p. 6 Mb. Kongeriget Danmark..... Deraf Kiøbenhavn.....	fl.	"	"	112	"	"	1025	"	1267	"	"	"	"	2404	2404	26	52
Bøger, trykte, med dertil hørende Kobberstykker: D. B. 100 p. 25 Mb. Kongeriget Danmark..... Deraf Kiøbenhavn.....	fl.	"	"	"	"	757	"	400	574	"	"	"	"	1731	3907	"	"
— — — — — D. B. 100 p. 25 Mb. Kongeriget Danmark..... Deraf Kiøbenhavn.....	fl.	"	"	"	"	"	"	400	"	"	"	"	"	400	2576	"	"
Bønner: Hestebønner: D. B. 1 Td. 5 Mb. Kongeriget Danmark..... Deraf Kiøbenhavn.....	Tdr.	"	"	"	"	"	"	"	1	439	"	"	"	440	440	116	58
— — — — — D. B. 1 Td. 5 Mb. Kongeriget Danmark..... Deraf Kiøbenhavn.....	Tdr.	"	"	"	"	"	"	"	"	"	"	"	"	"	"	"	"
Børstenbinderarbeide: grovt, i upoleret eller ulakeret Træ eller Jern: D. B. 100 p. 16 Mb. Kongeriget Danmark..... Deraf Kiøbenhavn.....	fl.	196	"	4	88	143	2223	1627	27	12	"	"	43	4363	5205	229	85
— — — — — D. B. 100 p. 16 Mb. Kongeriget Danmark..... Deraf Kiøbenhavn.....	fl.	"	"	"	"	"	2116	850	27	12	"	"	"	3005	3089	136	41
— fint, i poleret eller lakeret Træ: D. B. 100 p. 250 Mb. Kongeriget Danmark..... Deraf Kiøbenhavn.....	fl.	26	"	1	"	290	"	546	125	2	"	"	"	990	1584	419	73
— — — — — D. B. 100 p. 250 Mb. Kongeriget Danmark..... Deraf Kiøbenhavn.....	fl.	"	"	"	"	"	"	834	123	2	"	"	"	459	543	143	86
Bøsfemagerarbeide: Bøsfepiber, raat forarbeidede: D. B. 100 p. 125 Mb. Kongeriget Danmark..... Deraf Kiøbenhavn.....	fl.	"	"	120	"	"	217	"	60	47	"	"	"	444	468	15	48
— — — — — D. B. 100 p. 125 Mb. Kongeriget Danmark..... Deraf Kiøbenhavn.....	fl.	"	"	120	"	"	217	"	"	47	"	"	"	384	384	12	69
— alt andet, skæftet og uskæftet: D. B. 100 p. 250 Mb. Kongeriget Danmark..... Deraf Kiøbenhavn.....	fl.	570	"	68419	235732	297	289	689	322	"	"	"	9	306327	308651	40896	25
— — — — — D. B. 100 p. 250 Mb. Kongeriget Danmark..... Deraf Kiøbenhavn.....	fl.	"	"	68864	235732	18	289	46	300	"	"	"	"	304749	305482	40476	35
Bøsfestene eller Ildstene: D. B. 100 p. 50 Mb. Kongeriget Danmark..... Deraf Kiøbenhavn.....	fl.	52	"	"	"	12	"	16	"	"	"	"	"	80	159	3	49
— — — — — D. B. 100 p. 50 Mb. Kongeriget Danmark..... Deraf Kiøbenhavn.....	fl.	"	"	"	"	"	"	"	"	"	"	"	"	"	55	1	21

*) Deraf 20200 B fra Hambroes Etablissement.

Vare-Indførselen til Kongeriget Danmark i Aaret 1848.

Varerne.	Aart, Maal eller Stykketal.	Altona og Bandedækt.	Danst Refinibien.	America, de fremmede vestindiske Øer og Ceylonet.	England.	Frankrig.	Lomborg.	Hannover og Bremen.	Sjælland.	Südet.	Norge og Sverrig.	Sibirien og China samt Guinea.	Preussen.	Middelhavslandene.	Samlet Indførsel.	Klareret til Consum.	Told og Sportler.	
																	Rbb.	Gr.
Cacao: D. V. 100 P. 19 N. Kongeriget Danmark . . . Deraf Kiøbenhavn	Æ -	914 "	118 118	18332 18332	9033 9033	9122 8993	698 "	" "	628 "	37414 35083	" "	1538 1538	3778 3778	" "	81575 76875	104557 94472	2576 2327	51 9
Campher, raa og raffineret: D. V. 100 P. 50 N. Kongeriget Danmark Deraf Kiøbenhavn	Æ -	29 "	" "	" "	" "	" "	21 "	" "	" "	968 750	" "	" "	" "	" "	1018 750	1380 804	30 17	46 72
Canarifø: D. V. 100 P. 6 N. Kongeriget Danmark Deraf Kiøbenhavn	Æ -	267 "	" "	" "	" "	" "	170 "	2 "	3938 3938	274 "	" "	" "	" "	2806 2806	7457 6744	7777 6744	68 59	67 55
Capers: D. V. 100 P. 37½ N. Kongeriget Danmark Deraf Kiøbenhavn	Æ -	" "	" "	" "	" "	454 453	2 "	" "	" "	" "	" "	" "	" "	139 139	595 592	696 688	18 18	42 22
Cardemomme: D. V. 100 P. 100 N. Kongeriget Danmark Deraf Kiøbenhavn	Æ -	155 "	" "	" "	5653 5235	" "	95 "	" "	27 "	1321 1079	" "	" "	" "	" "	7251 6314	6276 5233	1108 924	73 48
— vild: D. V. 100 P. 5 N. Kongeriget Danmark Deraf Kiøbenhavn	Æ -	" "	" "	" "	" "	" "	" "	" "	" "	" "	" "	" "	" "	" "	" "	428 428	18 18	87 87
Carristof: D. V. 100 P. 83½ N. Kongeriget Danmark Deraf Kiøbenhavn	Æ -	" "	" "	" "	" "	" 4	15 "	" "	" "	1 "	" "	" "	" "	" "	16 "	17 "	2 "	24 "
Catechu (terra catechu, terra japonica, Gambier): D. V. 100 P. 14 N. Kongeriget Danmark Deraf Kiøbenhavn	Æ -	453 "	" "	" "	1303 1303	" "	1645 "	" "	" "	3273 1792	" "	" "	" "	" "	6674 3095	11379 3095	60 16	30 39
Cement: D. V. 1 T. 4½ N. Kongeriget Danmark Deraf Kiøbenhavn	Tbr. -	" "	" "	" "	22 12	" "	86 "	" "	20 20	" "	" "	" "	" "	" "	78 32	88 32	46 16	61 92
Champignoner: D. V. 100 P. 60 N. Kongeriget Danmark Deraf Kiøbenhavn	Æ -	" "	" "	" "	" "	3 "	2 "	" "	" "	" "	" "	" "	" "	" "	5 "	5 "	" "	32 "
Chemiske Præparater: D. V. 100 P. 60 N. Kongeriget Danmark Deraf Kiøbenhavn	Æ -	245 "	" "	" "	729 714	20 20	317 28	" "	" "	835 624	" "	" "	" "	" "	2146 1386	3121 1438	68 31	89 73
Chokolade: D. V. 100 P. 66½ N. Kongeriget Danmark Deraf Kiøbenhavn	Æ -	8 "	12 12	" "	18 18	" "	36 33	" "	" "	" "	" "	" "	" "	4 "	78 63	143 112	22 17	71 78
Cichorierødder, raae: D. V. 100 P. 2 N. Kongeriget Danmark Deraf Kiøbenhavn	Æ -	" "	" "	" "	" "	" "	" "	" "	1374132 112	" "	" "	" "	" "	" "	1374132 112	1374132 112	4855 "	25 38
Cider eller Must: D. V. 17 P. 7 N. Kongeriget Danmark Deraf Kiøbenhavn	Brit. -	288 228	" "	" "	" "	" "	" "	" "	" "	242 200	4 "	" "	17 17	" "	551 445	1697 445	211 55	60 48
Cochenille: D. V. 1 P. 3¼ N. Kongeriget Danmark Deraf Kiøbenhavn	Æ -	397 "	" "	" "	5682 4259	156 "	864 "	" "	186 "	1372 757	" "	" "	" "	" "	8657 5016	6677 3055	1769 809	39 55
Cremer tartari: D. V. 100 P. 29 N. Kongeriget Danmark Deraf Kiøbenhavn	Æ -	583 "	" "	" "	" "	868 660	" "	" "	" "	303 70	" "	" "	" "	" "	1754 730	2204 730	24 8	32 6

Vare-Indførselen til Kongeriget Danmark i Aaret 1848.

Varerne.	Vægt, Maal eller Eftertal.	Altona og Hambøved.	Jylland, Grønland og Færøerne.	Belgien.	England.	Frankrig.	Samborg.	Hannover og Bremen.	Holland.	Lübeck.	Norge og Sverrig.	Preussen.	Rusland.	Middelhavslændene.	Andre ikke specielt an- givne Lænde.	Samlet Ind- førfel.	Klareret til Consum.	Told og Sportler.		
																		Rbb.	St.	
Gulst Jord, hvid: D. N. 100 Pb. 4 Nb.																				
Kongeriget Danmark.....	- R	1016	"	"	"	"	"	"	"	112	"	"	"	"	"	1128	1128	"	"	
Deraf Kiøbenhavn.....	- "	"	"	"	"	"	"	"	"	"	"	"	"	"	"	"	"	"	"	
Dabler: D. N. 100 Pb. 25 Nb.																				
Kongeriget Danmark.....	- R	"	"	"	"	168	"	"	"	"	"	"	"	364	"	532	532	12	66	
Deraf Kiøbenhavn.....	- "	"	"	"	"	168	"	"	"	"	"	"	"	364	"	532	532	12	66	
Damepynnt (Niddepynnt): D. N. 1 Pb. 10 Nb.																				
Kongeriget Danmark.....	- R	2	"	"	1	"	75	"	"	513	"	"	"	"	"	591	711	2512	19	
Deraf Kiøbenhavn.....	- "	"	"	"	"	"	"	"	"	488	"	"	"	"	"	488	513	1812	58	
Devifer: D. N. 100 Pb. 24 Nb.																				
Kongeriget Danmark.....	- R	"	"	"	"	25	"	"	"	"	"	"	"	"	"	25	46	2	52	
Deraf Kiøbenhavn.....	- "	"	"	"	"	25	"	"	"	"	"	"	"	"	"	25	32	1	74	
Digler af Slyant og af Leer: D. N. 100 Pb. 8 Nb.																				
Kongeriget Danmark.....	- R	"	"	5060	"	"	99	18	"	1473	"	"	"	"	"	6650	7036	18	62	
Deraf Kiøbenhavn.....	- "	"	"	5060	"	"	"	18	"	"	"	"	"	"	"	5078	5298	14	4	
Dreierarbeide: Roffe- og Klokkedreierarbeide: D. N. 100 Pb. 38 Nb.																				
Kongeriget Danmark.....	- R	2	"	"	350	"	"	"	"	428	122	"	"	"	26	928	1248	82	65	
Deraf Kiøbenhavn.....	- "	"	"	"	350	"	"	"	"	384	"	"	"	"	"	784	734	48	60	
— Konstdreierarbeide: a) af Been, Fiskebeen, Horn, Co- cus, Steenkul og Træ: D. N. 100 Pb. 100 Nb.																				
Kongeriget Danmark.....	- R	449	"	"	157	"	1891	"	8	4185	121	14	"	"	"	6825	12890	2277	22	
Deraf Kiøbenhavn.....	- "	"	"	"	129	"	58	"	"	1634	121	14	"	"	"	1951	2486	439	19	
— b) af Elfenbeen, Perle- mer, Hav og Skildpadde: D. N. 1 Pb. 8 Nb.																				
Kongeriget Danmark.....	- R	7	"	"	16	1	45	"	"	113	"	"	"	"	"	182	291	514	10	
Deraf Kiøbenhavn.....	- "	"	"	"	16	1	8	"	"	55	"	"	"	"	"	80	90	159	"	
— c) sammensatte af de under a og b nævnte Ma- terialier: D. N. 100 Pb. 210 Nb.																				
Kongeriget Danmark.....	- R	10	"	"	"	"	"	"	"	"	"	"	"	"	"	10	15	5	29	
Deraf Kiøbenhavn.....	- "	"	"	"	"	"	"	"	"	"	"	"	"	"	"	"	"	"	"	
Dunn af Edderfugle: D. N. 100 Pb. 400 Nb.																				
Kongeriget Danmark.....	- R	"	7277	"	"	"	"	"	"	"	"	182	"	"	"	7459	7459	64	29	
Deraf Kiøbenhavn.....	- "	"	7257	"	"	"	"	"	"	"	"	182	"	"	"	7439	7439	64	29	
— af andre Fugle: D. N. 100 Pb. 50 Nb.																				
Kongeriget Danmark.....	- R	"	"	"	"	"	"	"	"	"	"	1395	"	"	"	1395	2955	261	2	
Deraf Kiøbenhavn.....	- "	"	"	"	"	"	"	"	"	"	"	1395	"	"	"	1395	2847	251	47	
Dynevaar, linned el. Vølster: D. N. 100 Pb. 83 Nb.																				
Deraf Kiøbenhavn.....	- R	467	"	"	29	"	797	"	"	1333	169	506	"	"	"	3351	6511	1150	27	
Kongeriget Danmark.....	- "	"	"	"	"	"	"	"	"	734	"	506	"	"	"	1240	1661	293	43	
Dyr, levende, vilde: Kongeriget Danmark.....	Stfr.	"	1	"	"	"	"	"	"	"	2	"	"	"	"	3	3	"	"	
Deraf Kiøbenhavn.....	- "	"	1	"	"	"	"	"	"	"	"	"	"	"	"	1	1	"	"	
Dyveldbræk (Asa foetida): D. N. 100 Pb. 34 Nb.																				
Kongeriget Danmark.....	- R	11	"	"	"	"	"	"	"	44	"	"	"	"	"	55	98	2	16	
Deraf Kiøbenhavn.....	- "	"	"	"	"	"	"	"	"	"	"	"	"	"	"	"	"	"	"	
Øbenholt: D. N. 100 Pb. 8 Nb.																				
Kongeriget Danmark.....	- R	"	"	"	4119	"	"	"	"	"	"	"	"	"	"	4119	4179	"	"	
Deraf Kiøbenhavn.....	- "	"	"	"	"	"	"	"	"	"	"	"	"	"	"	"	60	"	"	

Vare-Indførselen til Kongeriget Danmark i Aaret 1848.

Varerne.	Vægt, Maal eller Eggenhed.	Altona og Bondebeck.	Island, Grønland og Færøerne.	Danst Vestindien.	America, de fremmede vestindiske Øer og Syd- havet.	England.	Frankrig.	Samborg.	Sjælland.	Lübeck.	Norge og Sverrig.	Sintien og China samt Guinea.	Preussen.	Rusland.	Midtøstlandene.	Andre ikke specielt an- givne Lande.	Samlet Ind- førsel.	Klareret til Consum.	Løb og Sportler.			
																			Rbt.	St.		
Eddike af Sl: D. V. 17 Vrt. 4 Rd. Kongeriget Danmark..... Deraf Kiøbenhavn.....	Britl.	"	"	"	"	"	"	"	"	"	"	"	"	"	"	"	"	"	8	"	Rbt. 38	St. 38
— Kryddereddike: D. V. 100 Etr. 50 Rd. Kongeriget Danmark..... Deraf Kiøbenhavn.....	Britl. & Pot.	"	"	112	"	"	45	"	"	"	"	"	"	"	"	"	"	157	257	22	67	
— al anden Eddike: D. V. 30 Vrt. 24 Rd. Kongeriget Danmark..... Deraf Kiøbenhavn.....	Britl.	270	"	"	"	"	3667 3039	167	18	"	"	"	79	"	"	"	1	4202 3039	5691 2101	754 278	6 37	
Elephanttænder, Greveller og Hvalrostander: D. V. 100 Pb. 150 Rd. Kongeriget Danmark..... Deraf Kiøbenhavn.....	Å	"	95	"	"	"	"	"	"	"	"	"	"	"	"	"	"	95	126	"	"	
Elfenbeen i Plader: D. V. 100 Pb. 100 Rd. Kongeriget Danmark..... Deraf Kiøbenhavn.....	Å	"	"	"	"	"	16	"	"	"	"	"	"	"	"	"	"	16	36	6	35	
Enebær: D. V. 100 Pb. 2 1/2 Rd. Kongeriget Danmark..... Deraf Kiøbenhavn.....	Å	150	"	"	"	"	100	"	"	339	"	"	"	"	"	"	"	589	639	"	"	
Enebærstager: D. V. 100 Etr. 10 Rd. Kongeriget Danmark..... Deraf Kiøbenhavn.....	Estr.	"	"	"	"	"	"	"	"	"	10900	"	"	"	"	"	"	10900	10900	"	"	
Erter, grønne, tørrede: D. V. 100 Pb. 9 1/2 Rd. Kongeriget Danmark..... Deraf Kiøbenhavn.....	Å	"	"	"	"	"	6	"	"	"	"	"	"	6613 6579	"	"	"	6619 6583	7754 7718	684 681	90 73	
Esfentser, vellugtende: D. V. 100 Pb. 150 Rd. Kongeriget Danmark..... Deraf Kiøbenhavn.....	Å	69	"	"	"	149 145	304 250	373 3	400 400	3213 2881	54	"	50 50	"	560 560	"	"	5172 4289	6506 4620	1149 816	38 19	
Faar, Geder, Bukke, Kid, Lam: D. V. 1 Etr. 5 Rd. Kongeriget Danmark..... Deraf Kiøbenhavn.....	Estr.	"	29	"	"	2	"	"	"	2	38	"	"	"	"	"	"	71 29	71 29	12	24	
Farveextract, saasom Blaa- træextract, Couleur etc. D. V. 100 Pb. 50 Rd. Kongeriget Danmark..... Deraf Kiøbenhavn.....	Å	28	"	"	"	"	"	"	"	"	"	"	"	"	"	"	"	28	112 24	3	64 76	
Farvetræ, heelt, raspet og malet: D. V. 100 Pb. 4 Rd. Kongeriget Danmark..... Deraf Kiøbenhavn.....	Å	64017	"	136132	962280	47865 47787	582 582	7805	72622 72333	46828 14943	128	11662	550 550	"	"	1276	1351747 1246397	640970 475813	1537 1099	31 63		
Fedt og Fjer: D. V. 100 Pb. 20 Rd. Kongeriget Danmark..... Deraf Kiøbenhavn.....	Å	"	"	"	"	"	"	"	"	"	106	"	"	"	"	"	20	126	138	1	50	
Ferstentjerner: D. V. 100 Pb. 20 Rd. Kongeriget Danmark..... Deraf Kiøbenhavn.....	Å	"	"	"	"	"	3243 3243	"	"	"	"	"	"	"	"	"	"	3243 3243	3243 3243	107 107	41 41	
Fjer til Dyner: D. V. 100 Pb. 40 Rd. Kongeriget Danmark..... Deraf Kiøbenhavn.....	Å	"	24293 23887	"	"	"	"	"	206 206	6168 6168	3211 2750	"	"	6665 1690	"	"	"	40543 34651	60359 47104	1592 1027	88 60	
Fjerpint (Plumager) af Estrudsfer: D. V. 1 Etr. 1 Rd. Kongeriget Danmark..... Deraf Kiøbenhavn.....	Estr.	"	"	"	"	"	24	"	"	"	"	"	"	"	"	"	"	24	24	4	23	

Vare-Indførselen til Kongeriget Danmark i Aaret 1848.

Varerne.	Købt, Maal eller Cypital.	Altona og Wandsbeck.	Danst. Slesv. H. S.	England.	Frankrig.	Pommern.	Holland.	Sachsen.	Norge og Sverrig.	Preussen.	Rusland.	Middelhavslænderne.	Andre, ikke specielt an- givne Lande.	Samlet Indførsel.	Klareret til Consum.	Løb og Sportler.	
																Rbb.	St.
Biffesnorer: D. S. 1 P. 5 Rb. Kongeriget Danmark..... Deraf Kiøbenhavn.....	1 R	1	"	"	"	1	"	"	"	"	"	"	"	2	3	"	19
Flekk, ferst: D. S. 100 P. 10 Rb. Kongeriget Danmark..... Deraf Kiøbenhavn.....	1 R	"	"	"	"	"	"	"	18947 687	"	"	"	"	18947 687	18947 687	"	"
— saltet og røget, alle Slags: D. S. 100 P. 12 Rb. Kongeriget Danmark..... Deraf Kiøbenhavn.....	1 R	"	"	304	"	79	106	20 20	5628 4810	30	216 130	"	403	6786 4960	7596 5165	167 114	72 6
Fliser af Marmor og Mabaft: D. S. 100 □ Fod 35 Rb. Kongeriget Danmark..... Deraf Kiøbenhavn.....	□ Fod	"	"	"	20 20	"	"	"	"	"	"	150 150	"	170 170	170 170	6 6	1 1
— gullandske og andre af samme Art. D. S. 100 Str. 16 Rb. Kongeriget Danmark..... Deraf Kiøbenhavn.....	Str.	"	"	200	"	"	"	"	13245 10658	"	"	"	"	13445 10658	13949 11162	197 157	14 72
Flores cassiæ (Kancellfrø): D. S. 100 P. 35 Rb. Kongeriget Danmark..... Deraf Kiøbenhavn.....	1 R	9	"	"	"	"	24	"	"	"	"	"	"	33	33	"	70
Fløtholt: D. S. 100 P. 6 Rb. Kongeriget Danmark..... Deraf Kiøbenhavn.....	1 R	"	"	"	"	"	"	30	"	"	1091	"	"	1121	1121	"	"
Fluer, spanske: D. S. 100 P. 230 Rb. Kongeriget Danmark..... Deraf Kiøbenhavn.....	1 R	3	"	4	4	"	"	39	"	"	"	"	"	50	67	1	46
Folie til Speile og for Smedere: D. S. 100 P. 120 Rb. Kongeriget Danmark..... Deraf Kiøbenhavn.....	1 R	"	"	"	"	4	"	1	"	"	"	"	"	5	10	"	42
Frugter, friske: Æbler og Pærer: D. S. 1 T. 3 Rb. Kongeriget Danmark..... Deraf Kiøbenhavn.....	Tdr.	3	"	"	"	"	"	1	12 12	"	"	"	2	18 12	187 142	49 37	53 60
— Kirsebær, Blommer etc.: D. S. 100 P. 4 Rb. Kongeriget Danmark..... Deraf Kiøbenhavn.....	1 R	"	"	"	"	"	"	"	3422	"	"	"	"	3422	3606 184	9	53 47
— tørre, med Undtagelse af Blommer: D. S. 100 P. 16 Rb. Kongeriget Danmark..... Deraf Kiøbenhavn.....	1 R	671	"	"	105 105	831	"	5559 3808	25	3388 3365	"	"	"	10579 7278	29796 24786	394 328	76 40
— Cathrineblommer, Pruneller, Svedfler etc. D. S. 100 P. 16 Rb. Kongeriget Danmark..... Deraf Kiøbenhavn.....	1 R	35214	"	7893 7893	413408 389878	8420	64	4445 4600	100	"	70	333 333	"	528862 402704	680464 467653	5635 3872	9 72
— i Sukker, syltede: D. S. 100 P. 30 Rb. Kongeriget Danmark..... Deraf Kiøbenhavn.....	1 R	157	1555 1555	24	1196 1160	218 23	"	586 322	722 610	"	"	190 135	"	4648 3805	5302 4190	287 226	39 1
Frø til Udsæd: D. S. 100 P. 16 Rb. Kongeriget Danmark..... Deraf Kiøbenhavn.....	1 R	14587	"	"	"	25754	"	68273 29057	11897 11247	1205	1120 1120	"	"	122786 41424	384200 79173	"	"

Vare-Indførselen til Kongeriget Danmark i Mæret 1848.

Varerne.	Vægt, Maat eller Stykketal.	Altona og Bandsted.	Danf. Befindien.	England.	Frankrig.	Hamburg.	Holland.	Libed.	Mecklenborg.	Norge og Sverrig.	Preussen.	Rusland.	Middehavslændene.	Andre ikke specielt angivne Lænde.	Samlet Indførsel.	Klaret til Consum.	Løb og Sportler.	
																	Rbb.	St.
Froarter for Apotheker: D. B. 100 Pb. 10 Rb.																		
Kongeriget Danmark.....	℔	1168	"	"	3507	75	803	2778	"	12	"	"	"	"	8343	10685	235	92
Deraf Kiøbenhavn.....	-	"	"	"	3426	"	"	605	"	"	"	"	"	"	4031	4407	97	31
Fugle, levende, Gjøds: D. B. 100 Sfr. 100 Rb.																		
Kongeriget Danmark.....	Sfr.	"	"	2	"	"	"	"	"	265	"	13	"	"	280	320	56	51
Deraf Kiøbenhavn.....	-	"	"	"	"	"	"	"	"	162	"	13	"	"	175	215	37	94
— Under: D. B. 100 Sfr. 50 Rb.																		
Kongeriget Danmark.....	Sfr.	"	"	"	"	"	"	"	"	213*)	"	"	"	"	213	245	21	62
Deraf Kiøbenhavn.....	-	"	"	"	"	"	"	"	"	163	"	"	"	"	163	193	17	5
— Høns, Ugerhøns: D. B. 100 Sfr. 50 Rb.																		
Kongeriget Danmark.....	Sfr.	"	"	"	"	"	"	"	"	126	"	"	"	"	126	128	16	92
Deraf Kiøbenhavn.....	-	"	"	"	"	"	"	"	"	120	"	"	"	"	120	120	15	86
— — Falkunste: D. B. 100 Sfr. 100 Rb.																		
Kongeriget Danmark.....	Sfr.	"	4	"	"	"	"	"	"	24	"	"	"	"	28	43	11	38
Deraf Kiøbenhavn.....	-	"	4	"	"	"	"	"	"	24	"	"	"	"	28	43	11	38
— — almindelige: D. B. 100 Sfr. 50 Rb.																		
Kongeriget Danmark.....	Sfr.	"	"	"	"	"	"	"	"	248	"	"	6	"	254	281	18	58
Deraf Kiøbenhavn.....	-	"	"	"	"	"	"	"	"	216	"	"	"	"	216	243	16	9
— døde eller slagtede, salte eller syltede: D. B. 100 Pb. 10 Rb.																		
Kongeriget Danmark.....	℔	"	"	"	"	25	"	"	"	"	"	"	"	8	33	33	"	70
Deraf Kiøbenhavn.....	-	"	"	"	"	"	"	"	"	"	"	"	"	"	"	"	"	"
— røgede: D. B. 100 Pb. 30 Rb.																		
Kongeriget Danmark.....	℔	"	"	"	"	4	"	"	"	216	"	"	9	15	244	244	16	16
Deraf Kiøbenhavn.....	-	"	"	"	"	4	"	"	"	216	"	"	"	"	220	220	14	55
Fyrværkerier: D. B. 100 Pb. 30 Rb.																		
Kongeriget Danmark.....	℔	"	"	232	"	"	"	"	"	"	"	"	"	"	232	232	10	24
Deraf Kiøbenhavn.....	-	"	"	"	"	"	"	"	"	"	"	"	"	"	"	"	"	"
Galæbler og Knopper: D. B. 100 Pb. 20 Rb.																		
Kongeriget Danmark.....	℔	809	"	"	"	96	24	318	"	"	"	"	"	"	1247	1799	"	"
Deraf Kiøbenhavn.....	-	"	"	"	"	"	"	"	"	"	"	"	"	"	"	200	"	"
Galanterievarer, sammensatte af forskellige Materialier: D. B. 1 Pb. 5 Rb.																		
Kongeriget Danmark.....	℔	43	"	243	168	956	26	2452	18	33	39	"	4	2	3994	5733	2025	63
Deraf Kiøbenhavn.....	-	"	"	216	168	224	26	2079	18	32	39	"	4	2	2808	3219	1137	36
Galmeie: D. B. 100 Pb. 6 Rb.																		
Kongeriget Danmark.....	℔	2	"	"	"	"	"	62	"	"	"	"	"	"	64	78	"	"
Deraf Kiøbenhavn.....	-	"	"	"	"	"	"	"	"	"	"	"	"	"	"	"	"	"
Gær, alle Slags: D. B. 100 Pb. 25 Rb.																		
Kongeriget Danmark.....	℔	"	"	"	"	30	"	"	"	"	"	"	"	"	30	499	33	6
Deraf Kiøbenhavn.....	-	"	"	"	"	"	"	"	"	"	"	"	"	"	"	"	"	"
Gipsafføbninger: D. B. 100 Pb. 25 Rb.																		
Kongeriget Danmark.....	℔	"	"	"	"	"	"	"	"	"	"	"	"	"	"	5	"	"
Deraf Kiøbenhavn.....	-	"	"	"	"	"	"	"	"	"	"	"	"	"	"	5	"	"
Gips, pulveriseret: D. B. 1 Td. 1 1/2 Rb.																		
Kongeriget Danmark.....	Tdr.	4	"	"	"	"	"	"	"	"	"	"	"	"	4	4	"	51
Deraf Kiøbenhavn.....	-	4	"	"	"	"	"	"	"	"	"	"	"	"	4	4	"	51

*) Samt 20 Ellinger.

Vare-Indførselen til Kongeriget Danmark i Mæret 1848.

Varene.	Reet, Maal eller Ciffral.	Altona og Bandsbef.	Belgien.	England.	Frankrig.	Samborg.	Holland.	Süved.	Meisenberg.	Norge og Sverrig.	Preussen.	Rusland.	Midelhavslændene.	Andre ifte specielt angivne Lande.	Samlet Indførsel.	Klæret til Consum.	Løb og Sportler.	
																	Rbb.	St.
Gjøbning, naturlig eller kunstlg:																		
D. V. 100 Pb. 1 Rb.																		
Kongeriget Danmark.....	R.	"	"	2000	"	"	"	"	"	"	"	"	"	"	2000	22200	"	"
Deraf Kiøbenhavn.....	-	"	"	"	"	"	"	"	"	"	"	"	"	"	"	20200	"	"
Glasvarer:																		
— Bindedglas, grønt og hvidt, Tafel- og Lagerglas:																		
D. V. 100 Pb. 7½ Rb.																		
Kongeriget Danmark.....	R.	46135	261360	702	"	17249	148996	102051	"	944	14635	21620	"	"	608692	804840	12796	92
Deraf Kiøbenhavn.....	-	"	261360	"	"	"	89095	10240	"	406	14635	21620	"	"	397356	482563	7672	72
— — — Kronglas i Skiver:																		
D. V. 100 Pb. 15 Rb.																		
Kongeriget Danmark.....	R.	384	"	3815	"	"	"	122	"	191	"	"	"	"	4512	13765	379	91
Deraf Kiøbenhavn.....	-	"	"	3495	"	"	"	"	"	"	"	"	"	"	3495	8487	234	27
— — — i Ruder:																		
D. V. 100 Pb. 30 Rb.																		
Kongeriget Danmark.....	R.	"	"	"	"	"	"	"	"	466	"	"	"	"	466	811	35	79
Deraf Kiøbenhavn.....	-	"	"	"	"	"	"	"	"	"	"	"	"	"	"	"	"	"
— Glasfagpander eller Glas-																		
Fagteen, Patentglas til Skibe og Glas til Fyr:																		
D. V. 100 Pb. 20 Rb.																		
Kongeriget Danmark.....	R.	"	3216	"	"	"	"	177	"	"	"	"	"	"	3393	3393	53	91
Deraf Kiøbenhavn.....	-	"	3216	"	"	"	"	"	"	"	"	"	"	"	3216	3216	51	13
— Speilglas, ufolieret:																		
D. V. 100 Ciffr. 4 Rb.																		
Kongeriget Danmark.....	Ciffr.	"	20	"	"	"	"	468	"	"	"	"	"	"	488	488	16	9
Deraf Kiøbenhavn.....	-	"	20	"	"	"	"	456	"	"	"	"	"	"	476	476	15	95
— — folieret:																		
D. V. 100 Ciffr. 10 Rb.																		
Kongeriget Danmark.....	Ciffr.	602	"	"	2	"	"	655	"	"	416	"	"	"	1675	3230	547	78
Deraf Kiøbenhavn.....	-	"	"	"	2	"	"	75	"	"	416	"	"	"	493	1087	296	16
— — — i Rammer af Træ:																		
D. V. 100 Ciffr. 6 Rb.																		
Kongeriget Danmark.....	Ciffr.	1818	"	"	"	5001	"	8251	"	"	144	"	"	"	15214	21411	444	67
Deraf Kiøbenhavn.....	-	"	"	"	"	"	"	2650	"	"	144	"	"	"	2794	3130	73	91
— — — i Rammer af Papis eller Spaan:																		
D. V. 100 Pb. 90 Rb.																		
Kongeriget Danmark.....	R.	65	"	"	"	6	"	462	"	"	"	"	"	"	535	757	100	29
Deraf Kiøbenhavn.....	-	"	"	"	"	"	"	296	"	"	"	"	"	"	296	396	52	45
— — — i Rammer af Bliit eller Tin:																		
D. V. 100 Pb. 40 Rb.																		
Kongeriget Danmark.....	R.	30	"	"	"	119	"	307	"	"	"	"	"	"	456	771	68	10
Deraf Kiøbenhavn.....	-	"	"	"	"	"	"	112	"	"	"	"	"	"	112	112	9	86
— Boutr. og Flaster, grønne, af ½ Pot og derunder:																		
D. V. 100 Ciffr. 4 Rb.																		
Kongeriget Danmark.....	Ciffr.	622	"	"	"	12	"	7340	"	"	"	"	"	"	7974	9502	125	86
Deraf Kiøbenhavn.....	-	"	"	"	"	"	"	"	"	"	"	"	"	"	"	"	"	"
— Do. do. fra ½ til 1 Pot incl.:																		
D. V. 100 Ciffr. 5 Rb.																		
Kongeriget Danmark.....	Ciffr.	4563	"	6	"	"	"	1327	"	60	"	"	"	"	5956	8192	144	69
Deraf Kiøbenhavn.....	-	"	"	"	"	"	"	"	"	"	"	"	"	"	"	"	"	"
— Do. do. over 1 Pot samt grønne Sylteglas:																		
D. V. 100 Pb. 5 Rb.																		
Kongeriget Danmark.....	Potters Indb.	21	"	"	"	"	"	467	"	"	"	"	"	"	488	558	9	83
Deraf Kiøbenhavn.....	-	"	"	"	"	"	"	"	"	"	"	"	"	"	"	"	"	"
— Medicinglas, grønne og hvide, Sennebeglas, Glas til vellugtende Bænde etc.:																		
D. V. 100 Pb. 12 Rb.																		
Kongeriget Danmark.....	R.	8	"	"	"	16	"	294	"	"	"	"	"	"	318	4892	62	7
Deraf Kiøbenhavn.....	-	"	"	"	"	"	"	"	"	"	"	"	"	"	866	866	12	22
— Alle andre Glasvarer;																		
D. V. 100 Pb. 25 Rb.																		
Kongeriget Danmark.....	R.	7978	6513	2390	1353	4027	1069	61085	120	39	1562	27	5	1	86169	158455	12247	24
Deraf Kiøbenhavn.....	-	"	6513	2182	1353	946	1058	23701	120	25	1562	20	"	"	37482	81004	6260	90

Vare-Indførselen til Kongeriget Danmark i Aaret 1848.

Varerne.	Købt. Maal eller Ciffrotal.	Altona og Hamborg.	England.	Frankrig.	Hamborg.	Holland.	Lübeck.	Nellenborg.	Norge og Sverrig.	Preussen.	Middelhaafsløndene.	Andre ikke specielt an- givne Lande.	Samlet Ind- førsel.	Klareret til Consum.	Told og Sportler.	
															Rbb.	St.
Guld , heelt eller halvt forar- bejdet ved Presning eller paa anden Maade: D. R. 1 Løb 16 Rb. Kongeriget Danmark..... Deraf Kiøbenhavn.....	Løb.	"	"	"	92 52	"	18 18	"	1	"	"	"	111 70	112 70	118 74	69 19
— Røgguld, ægte og uægte: D. R. 100 Pb. 100 Rb. Kongeriget Danmark..... Deraf Kiøbenhavn.....	R	10	"	"	7 1	"	1266 1255	"	"	"	"	"	1283 1256	1301 1256	229 221	81 86
Guldtrækkerarbejde , al Slags, samt Folie, Lahn og Nailletter: D. R. 100 Pb. 200 Rb. Kongeriget Danmark..... Deraf Kiøbenhavn.....	R	4	"	"	211 166	"	474 464	"	"	"	"	"	689 630	713 630	377 333	85 86
Gulvmatter af Bast, Siv, Straa etc.: D. R. 100 Pb. 30 Rb. Kongeriget Danmark..... Deraf Kiøbenhavn.....	R	"	57	"	"	"	"	"	472	"	"	"	529	621 92	3	28 47
Gulvtæpper af Kæhaar: D. R. 100 Pb. 40 Rb. Kongeriget Danmark..... Deraf Kiøbenhavn.....	R	344	"	"	"	22095 20203	"	1074 1074	127 35	"	"	"	23640 21312	26987 23587	1787 1562	85 61
— af Hampegarn og malet Lærred: D. R. 100 Pb. 40 Rb. Kongeriget Danmark..... Deraf Kiøbenhavn.....	R	"	13	870	"	"	"	"	"	"	"	"	883 870	1029 980	45 43	43 27
Gummi , alle Slags: D. R. 100 Pb. 28 Rb. Kongeriget Danmark..... Deraf Kiøbenhavn.....	R	971	10926 10913	1342 1030	1042 28	264	7079 5295	"	"	895 895	681 681	1	23201 18842	25984 19324	1147 853	60 46
Haar : Krolhaar: D. R. 100 Pb. 65 Rb. Kongeriget Danmark..... Deraf Kiøbenhavn.....	R	"	"	"	7	"	787 728	"	"	15 15	"	"	809 743	3616 3494	199 192	61 76
— Hesthaar: D. R. 100 Pb. 56½ Rb. Kongeriget Danmark..... Deraf Kiøbenhavn.....	R	"	"	"	"	"	"	"	"	"	"	"	"	4110 4110	"	"
— stive Svinehaar eller Svineborster: D. R. 100 Pb. 125 Rb. Kongeriget Danmark..... Deraf Kiøbenhavn.....	R	"	"	"	"	1536	820 820	"	"	"	"	"	2356 820	3406 1870	"	"
— andre Haar: D. R. 100 Pb. 12½ Rb. Kongeriget Danmark..... Deraf Kiøbenhavn.....	R	"	"	"	10	"	12 2	"	"	"	"	"	22 2	94 57	"	"
Haardug af Hesthaar til Solbe og Stolebetræk: D. R. 100 Pb. 250 Rb. Kongeriget Danmark..... Deraf Kiøbenhavn.....	R	40	"	"	15	"	25	"	"	"	"	"	80	348 199	122 70	92 30
— linned, samt usarvet og sarvet Gaze af Bomuld af resp. 20 og 30 Traade og derunder: D. R. 100 Pb. 200 Rb. Kongeriget Danmark..... Deraf Kiøbenhavn.....	R	1	12	20	320 102	"	910 825	"	"	"	"	"	1263 947	2220 1365	784 482	38 29
Hagel : D. R. 100 Pb. 12 Rb. Kongeriget Danmark..... Deraf Kiøbenhavn.....	R	6865	37595 29291	"	1547	2304 2304	11851	"	"	"	"	"	60162 25595	72140 25840	796 285	52 30
Halsbind med Dvertræk af Silke eller hvori findes Silke: D. R. 1 Pb. 12 Rb. Kongeriget Danmark..... Deraf Kiøbenhavn.....	R	"	1	2	14 6	"	113 107	"	"	"	"	"	130 115	155 115	328 243	58 77

Vare-Indførselen til Kongeriget Danmark i Aaret 1848.

Varerne.	Begl. Maat eller Ciffrtal.	Altona og København.	Danish Bestindien.	America, de fremmede bestindiffe Der og Epp- havet.	England.	Frankrig.	Hamborg.	Holland.	Rusland.	Norge og Sverrig.	Rusland.	Middelhavsløstene.	Andre ikke specielt an- givne Lande.	Samlet Ind- førsel.	Klareret til Consum.	Gold og Sørtler.	
																Reb.	St.
Halsbind med Dvertrak af andre Stoffer: D. B. 1 Pb. 6 Mb. Kongeriget Danmark..... Deraf København.....	B	"	"	"	"	"	7	"	8	"	"	"	"	15	64	67	81
	-	"	"	"	"	"	"	"	"	"	"	"	"	"	20	21	19
— Indlæg til Halsbind: D. B. 1 Pb. 2 Mb. Kongeriget Danmark..... Deraf København.....	B	"	"	"	"	"	4	"	104	"	"	"	"	108	113	39	89
	-	"	"	"	"	"	3	"	103	"	"	"	"	106	108	38	15
Hamp, ueglet: D. B. 100 Pb. 14 Mb. Kongeriget Danmark..... Deraf København.....	B	1735	"	"	"	"	50	"	324	"	2,638,960	"	"	2,641,069	2,516,446	13,332	12
	-	"	"	"	"	"	"	"	"	"	2,147,363	"	"	2,147,363	1,697,125	8,989	69
— heglet: D. B. 100 Pb. 33 Mb. Kongeriget Danmark..... Deraf København.....	B	"	"	"	"	"	"	8	"	"	"	"	"	8	517	8	21
	-	"	"	"	"	"	"	"	"	"	"	"	"	"	"	"	"
— Frø: D. B. 1 Td. 7 Mb. Kongeriget Danmark..... Deraf København.....	Edr.	"	"	"	"	"	"	"	"	"	"	"	1	1	1	"	"
	-	"	"	"	"	"	"	"	"	"	"	"	"	"	"	"	"
Handskemagerarbejde: Handsker, alle Slags: D. B. 1 Pb. 10 Mb. Kongeriget Danmark..... Deraf København.....	B	1	"	"	"	92	166	"	140	"	"	"	"	399	550	728	72
	-	"	"	"	"	92	72	"	123	"	"	"	"	287	298	394	82
— andet, saasom Trøier, Burer, Seler, Lagener m.v. D. B. 1 Pb. 5 Mb. Kongeriget Danmark..... Deraf København.....	B	1	"	"	"	"	26	"	36	"	"	"	"	63	182	128	59
	-	"	"	"	"	"	"	"	"	"	"	"	"	"	84	59	35
Harpix, almindelig, brun og gul: D. B. 100 Pb. 2 1/2 Mb. Kongeriget Danmark..... Deraf København.....	B	53946	"	11953	50209	998	14308	"	6190	"	"	"	"	137604	165349	438	17
	-	4309	"	1404	47369	998	13260	"	"	"	"	"	"	67340	117579	311	56
Hatte af Filt: D. B. 100 Sitr. 500 Mb. Kongeriget Danmark..... Deraf København.....	Sitr.	"	"	"	14	"	"	"	40	"	"	"	"	54	96	81	39
	-	"	"	"	14	"	"	"	40	"	"	"	"	54	80	67	81
— Silke-Vandsatte: D. B. 100 Sitr. 400 Mb. Kongeriget Danmark..... Deraf København.....	Sitr.	3	"	"	"	197	80	"	245	2	"	"	"	527	675	357	72
	-	"	"	"	"	197	79	"	240	"	"	"	"	516	664	351	88
— lakerede, af Vordug, samt Straahatte for Søfolk: D. B. 100 Sitr. 100 Mb. Kongeriget Danmark..... Deraf København.....	Sitr.	"	"	"	30	150	"	"	"	"	"	"	"	180	180	15	86
	-	"	"	"	"	150	"	"	"	"	"	"	"	150	150	13	24
Hatteforme af Filt med eller uden Stivning: D. B. 100 Sitr. 100 Mb. Kongeriget Danmark..... Deraf København.....	Sitr.	"	"	"	"	"	"	"	"	"	"	"	"	"	20	2	62
	-	"	"	"	"	"	"	"	"	"	"	"	"	"	20	2	62
Haugevæxter, friske, tørrede og saltede: D. B. 100 Pb. 3 Mb. Kongeriget Danmark..... Deraf København.....	B	578	"	"	18	212	571	3727	2230	22	1279	404	34	9075	10444	36	87
	-	"	"	"	"	212	"	3712	2107	22	1141	"	"	7194	7195	25	40
— syltede i Eddike: D. B. 100 Pb. 4 Mb. Kongeriget Danmark..... Deraf København.....	B	9	218	"	118	8	"	1668	137	"	"	"	"	2158	2223	24	52
	-	"	218	"	118	"	"	1668	100	"	"	"	"	2104	2169	23	91
— i Sukker eller Sirup: D. B. 100 Pb. 16 Mb. Kongeriget Danmark..... Deraf København.....	B	12	"	"	4	"	"	"	5	"	"	"	7	28	28	1	52
	-	"	"	"	"	"	"	"	"	"	"	"	"	"	"	"	"

Bare-Indførselen til Kongeriget Danmark i Mæret 1848.

Varerne.	Regt. Maat eller Cypfetal.	Altona og Hambøbet.	Sjælland, Østland og Færøerne.	Belgien.	England.	Frankrig.	Hamborg.	Hannover og Bremen.	Holland.	Süder.	Norge og Sverrig.	Preussen.	Rusland.	Andre ifte specielt angivne Lande.	Samlet Indførsel.	Klareret til Consum.	Lødb og Sportler.	
																	Rbd.	St.
Heste, Hingster, Hopper og Valakker: D. V. 1 St. 75 Rbd. Kongeriget Danmark..... Deraf Kiøbenhavn.....	Stfr.	"	3	"	"	"	"	"	"	"	21	"	"	"	24	26	187	80
	-	"	3	"	"	"	"	"	"	"	20	"	"	"	22	22	163	32
Hiortetaf, uraspet og raspet: D. V. 100 Pb. 16 Rbd. Kongeriget Danmark..... Deraf Kiøbenhavn.....	R	25	"	"	"	"	"	"	"	24	"	"	"	"	49	123	2	69
	-	"	"	"	"	"	"	"	"	"	"	"	"	"	"	"	"	"
Hjulmands- og Vognmagerarbejde: Kæretter, Landauer, samt desl. bedækkede tospændige Vogne. D. V. 1 St. 900 Pb. Kongeriget Danmark..... Deraf Kiøbenhavn.....	Stfr.	"	"	"	"	"	"	"	"	"	"	"	"	"	"	2	84	77
	-	"	"	"	"	"	"	"	"	"	"	"	"	"	"	2	84	77
— alle andre Vogne, med eller uden Galesche eller Stole: D. V. 1 St. 300 Pb. Kongeriget Danmark..... Deraf Kiøbenhavn.....	Stfr.	"	"	"	"	"	"	"	"	2	"	"	"	"	2	4	50	84
	-	"	"	"	"	"	"	"	"	2	"	"	"	"	2	3	38	15
— alt øvrigt Vognmagerarbejde: D. V. 100 Pb. 30 Rbd. Kongeriget Danmark..... Deraf Kiøbenhavn.....	R	"	"	"	"	"	"	"	"	"	141	"	"	"	141	141	6	22
	-	"	"	"	"	"	"	"	"	"	"	"	"	"	"	"	"	"
Hønning: D. V. 100 Pb. 18 Rbd. Kongeriget Danmark..... Deraf Kiøbenhavn.....	R	141	"	"	"	13	26	"	"	648	"	"	"	"	828	1398	18	51
	-	"	"	"	"	"	"	"	"	"	"	"	"	"	"	"	"	"
Horn af Øren m. fl., samt Hornspidser: D. V. 100 Pb. 20 Rbd. Kongeriget Danmark..... Deraf Kiøbenhavn.....	R	6122	"	"	496	"	3327	"	"	7817	"	"	"	"	17762	20810	"	"
	-	"	"	"	440	"	"	"	"	6750	"	"	"	"	7190	7718	"	"
Hornqvæg, saasom Tyr, Etud, Ko eller Dvie: D. V. 1 St. 20 Rbd. Kongeriget Danmark..... Deraf Kiøbenhavn.....	Stfr.	"	"	"	"	"	"	"	"	"	701	"	"	"	701	701	2920	80
	-	"	"	"	"	"	"	"	"	"	349	"	"	"	349	349	1454	16
— Kalve: D. V. 1 St. 5 Rbd. Kongeriget Danmark..... Deraf Kiøbenhavn.....	Stfr.	"	"	"	3	"	"	"	"	"	"	"	"	"	3	3	2	72
	-	"	"	"	"	"	"	"	"	"	"	"	"	"	"	"	"	"
Humle: D. V. 100 Pb. 25 Rbd. Kongeriget Danmark..... Deraf Kiøbenhavn.....	R	13335	"	"	1138	"	3401	"	163	174776	1023	163	"	"	193999	238744	15184	11
	-	5731	"	"	"	"	"	"	"	132940	831	163	"	"	139665	144004	9158	63
Husblas: D. V. 1 Pb. 1/3 Rbd. Kongeriget Danmark..... Deraf Kiøbenhavn.....	R	"	"	"	"	4	"	"	"	15	"	"	837	"	856	916	404	54
	-	"	"	"	"	"	"	"	"	"	"	"	837	"	837	896	395	70
Hvedstene, Brynestene og Proberstene: D. V. 10 ¹ Stfr. 5 Rbd. Kongeriget Danmark..... Deraf Kiøbenhavn.....	Stfr.	203	"	97	118	"	1	"	"	2963	5094	"	"	"	8476	7905	41	86
	-	"	"	97	118	"	"	"	"	2547	2294	"	"	"	5056	2892	15	31
Hvalfiskebeen, skaarne eller arbejdede: D. V. 100 Pb. 100 Rbd. Kongeriget Danmark..... Deraf Kiøbenhavn.....	R	73	"	"	50	"	131	"	"	3039	86	"	"	"	3379	4110	544	55
	-	"	"	"	47	"	"	"	"	2864	86	"	"	"	2997	3484	461	60
Hvalraav (Spermacet), samt Spermacetolie: D. V. 100 Pb. 66 2/3 Rbd. Kongeriget Danmark..... Deraf Kiøbenhavn.....	R	"	"	"	"	"	"	"	"	13	"	"	"	"	13	14	"	"
	-	"	"	"	"	"	"	"	"	"	"	"	"	"	"	"	"	"
Hør, ueglet: D. V. 100 Pb. 22 Rbd. Kongeriget Danmark..... Deraf Kiøbenhavn.....	R	2543	"	"	30	"	25	1702	171901	19915	1718	7312	1,282,403	2530	1,490,079	1,617,956	17864	89
	-	"	"	"	"	"	"	1474	170883	13870	"	7312	687634	"	881173	835400	9224	20

Vare-Indførselen til Kongeriget Danmark i Aaret 1848.

Varerne.	Vægt, Maal eller Eftertal.	Altona og Wandsbækt.	Belgien.	England.	Frankrig.	Hamborg.	Pannover og Bremen.	Holland.	Südet.	Norge og Sverrig.	Preussen.	Rusland.	Andre ikke specielt angivne Lande.	Samlet Ind- førsel.	Klaret til Consum.	Told og Sportler.	
																Rbb.	et.
Sør, hejlet: D. V. 100 pb. 36 Mb. Kongeriget Danmark..... Deraf Kiøbenhavn.....	A -	8 "	" "	" "	" "	38 "	" "	" "	" "	" "	" "	" "	" "	46 "	485 "	16 "	6 "
— Frø: D. V. 1 Tb. 6 1/2 Mb. Kongeriget Danmark..... Deraf Kiøbenhavn.....	Dr. -	" "	" "	" "	" "	" "	" "	" "	978 946	3121 3106	" "	313 "	967 "	5379 4052	5617 4281	" "	" "
Jern: Røjern, samt gammelt Støbe- og Smedejern: D. V. 100 pb. 1 1/2 Mb. Kongeriget Danmark..... Deraf Kiøbenhavn.....	A -	1179 "	" "	9,008605 4,575796	" "	" "	" "	190 "	" "	107211 97818	" "	" "	20690 "	9,137875 4,673614	9,159937 4,678448	" "	" "
— Stang- og Baandjern, samt Gmningjærn og Jern- banestikker: D. V. Engl. 100 pb. 4 1/4 Mb. Norsk og Svensk 100 pb. 5 1/2 Mb. Kongeriget Danmark..... Deraf Kiøbenhavn.....	A -	214058 "	" "	3,881804 2,191953	" "	73139 "	878 "	3733 "	284082 "	11,263469 8,390537	" "	" "	46813 "	15,767926 10,582490	14,708311 9,289785	58465 36926	52 86
— Jern- og Staaltraad: D. V. 100 pb. 12 Mb. Kongeriget Danmark..... Deraf Kiøbenhavn.....	A -	12438 "	" "	51325 48599	450 450	5708 51	" "	18764 17506	19644 4366	407 "	1500 1500	" "	" "	110236 72472	153563 85568	2441 1360	63 51
— Søm og Spiger af 3 Tommer og derover: D. V. 100 pb. 12 Mb. Kongeriget Danmark..... Deraf Kiøbenhavn.....	A -	5409 "	33062 33062	32728 32669	" "	470 "	" "	5966 5966	26488 3165	967538 678679	465 465	" "	160 "	1,072286 754006	1,309854 ^{a)} 890481	18505 12584	26 73
— — under 3 Tommer: D. V. 100 pb. 16 Mb. Kongeriget Danmark..... Deraf Kiøbenhavn.....	A -	11455 304	52539 52539	6626 5528	" "	4564 "	" "	5508 5494	29025 9216	6859 3564	" "	" "	" "	116576 76645	152538 ^{b)} 89727	3345 1981	66 45
— Jernplader af og over 1/8 Tommes Tykkelse: D. V. 100 pb. 8 Mb. Kongeriget Danmark..... Deraf Kiøbenhavn.....	A -	1036 "	" "	136884 122067	" "	" "	" "	" "	" "	21201 21201	" "	" "	37128 ^{c)} "	196249 143268	268695 180786	1068 718	6 60
Jernplader under 1/8 Tom- me, forte eller ufortinnede: D. V. 100 pb. 10 Mb. Kongeriget Danmark..... Deraf Kiøbenhavn.....	A -	14311 "	" "	163364 124699	" "	3993 "	" "	3027 3027	27438 1918	208588 191637	" "	2485 2485	" "	423206 323766	594166 434135	4723 3451	60 36
— — — hvide eller for- tinnede: D. V. 100 pb. 16 Mb. Kongeriget Danmark..... Deraf Kiøbenhavn.....	A -	11119 "	" "	97726 79965	" "	3014 "	" "	" "	23223 12795	" "	" "	" "	17 "	135099 92760	174305 112345	4311 2778	14 64
— Skibsankere: D. V. 1 Esp. 45 Mb. Kongeriget Danmark..... Deraf Kiøbenhavn.....	A -	" "	" "	84853 33252	" "	" "	" "	" "	" "	425 "	" "	151 "	1376 1376	86805 34628	28746 10542	476 174	10 58
— Kjæder, Båndtaer, ill. gemaade Ambolte: D. V. Kjæder 1 Esp. 40 Mb. Ambolte — 60 — Kongeriget Danmark..... Deraf Kiøbenhavn.....	A -	3509 "	" "	102740 57333	" "	3843 "	" "	" "	621 "	1818 "	" "	1571 "	5138 2016	119240 59349	132497 42725	2194 707	47 61
— Skibsankere, opfiste ved indenlandske Strande eller i indenlandske Farvande: Kongeriget Danmark..... Deraf Kiøbenhavn.....	A -	" "	" "	" "	" "	" "	" "	" "	" "	" "	" "	" "	34305 2176	34305 2176	34305 2176	" "	" "
— Kanoner, Bomber og an- det simpelt Støbegods: D. V. 100 pb. 14 Mb. Kongeriget Danmark..... Deraf Kiøbenhavn.....	A -	1279 "	" "	54316 50283	" "	689 "	" "	64 "	10942 9452	3646 3049	" "	" "	12 "	70948 62784	90170 65719	1493 1088	42 46
— Støbegods, finere, affilet, poleret, cifleret: D. V. 100 pb. 120 Mb. Kongeriget Danmark..... Deraf Kiøbenhavn.....	A -	7 "	" "	2791 2786	" "	25 "	" "	" "	276 264	" "	" "	" "	" "	3099 3050	3483 3225	461 427	48 30

a) Heraf 519 R toldfrit.

b) Heraf 1035 R toldfrit.

c) Strandet.

Vare-Indførselen til Kongeriget Danmark i Aaret 1848.

Varerne.	Vægt, Maal eller Eggetal.	Altona og Wandsbeck.	Danst Befindien.	America, de fremmede befindtste Det og Eyd- havet.	Belgien.	England.	Frankrig.	Samborg.	Hannover og Bremen.	Holland.	Lübeck.	Norge og Sverrig.	Sindien og China samt Guinea.	Preussen.	Middehavslændene.	Andre ikke specielt an- givne Lande.	Samlet Ind- førsel.	Klareret til Consum.	Gold og Sportler.		
																			Rbb.	Str.	
Jern:																					
— Støbegods: Bijouterivarer: D. B. 100 Pb. 300 Rb. Kongeriget Danmark..... Deraf Kiøbenhavn.....	R	"	"	"	"	"	"	2	"	"	6	"	"	"	"	"	8	20	7	6	
— Jerntram, simpelt: D. B. 100 Pb. 80 Rb. Kongeriget Danmark..... Deraf Kiøbenhavn.....	R	29670	"	"	"	117215	1185	11908	"	58701	77459	4184	"	"	"	21	300343	399235	13224	63	
	-	"	"	"	"	114703	1185	434	"	50552	29828	2819	"	"	"	"	199521	228306	7562	61	
— — finere: D. B. 100 Pb. 200 Rb. Kongeriget Danmark..... Deraf Kiøbenhavn.....	R	4639	"	"	"	16669	194	3318	"	3344	23008	1297	"	"	"	22	52491	69319	4592	37	
	-	"	"	"	"	16423	194	104	"	2981	14103	1285	"	"	"	"	35090	38369	2541	91	
— — incrusterede, facetterede og pletterede: D. B. 100 Pb. 500 Rb. Kongeriget Danmark..... Deraf Kiøbenhavn.....	R	11	"	"	"	12	"	149	"	"	4	"	"	"	"	"	176	228	40	27	
	-	"	"	"	"	"	"	"	"	"	"	"	"	"	"	"	"	"	"	"	
— Bliffenslagerarbeide eller Jernbliffetoi, hvidt: D. B. 100 Pb. 50 Rb. Kongeriget Danmark..... Deraf Kiøbenhavn.....	R	2	"	"	"	755	"	60	"	612	605	118	"	"	"	"	2152	2282	201	55	
	-	"	"	"	"	745	"	"	"	612	407	118	"	"	"	"	1882	1882	166	23	
— — lakret eller malet: D. B. 100 Pb. 80 Rb. Kongeriget Danmark..... Deraf Kiøbenhavn.....	R	583	"	"	"	1308	118	830	"	"	2719	112	"	"	"	3	5673	8359	1476	72	
	-	"	"	"	"	1214	118	"	"	"	1917	112	"	"	"	"	3391	4130	729	61	
Igler: D. B. 100 Str. 6 Rb. Kongeriget Danmark..... Deraf Kiøbenhavn.....	Str.	"	"	"	"	"	"	3660	"	"	300	"	"	"	"	"	3960	3960	"	"	
	-	"	"	"	"	"	"	"	"	"	"	"	"	"	"	"	"	"	"	"	
Indigo: D. B. 100 Pb. 300 Rb. Kongeriget Danmark..... Deraf Kiøbenhavn.....	R	5285	"	"	"	50067	3	4677	"	662	19883	24	1232	654	"	3	82490	88805	11766	64	
	-	"	"	"	"	35911	"	26	"	"	14609	"	1232	654	"	"	52432	38022	5037	88	
Ingefær, hvid og brun: D. B. 100 Pb. 12 Rb. Kongeriget Danmark..... Deraf Kiøbenhavn.....	R	1085	"	"	"	6822	"	96	"	50	2450	"	"	"	"	"	10503	14293	315	61	
	-	"	"	"	"	6281	"	"	"	"	1486	"	"	"	"	"	7767	9499	209	74	
Instrumenter, matematiske, physiske, optiske, etc. med og uden Stuer: D. B. 1 Pb. 10 Rb. Kongeriget Danmark..... Deraf Kiøbenhavn.....	R	75	"	"	"	811	51	253	"	"	394	"	"	"	"	8	1592	2313	510	76	
	-	"	"	"	"	705	51	172	"	"	264	"	"	"	"	"	1192	1362	300	74	
— musikalske: Flygeler, For- tepianoer etc.:	Str.	"	"	"	"	"	"	"	"	"	"	"	"	"	"	"	"	1	33	88	
	-	"	"	"	"	"	"	"	"	"	"	"	"	"	"	"	"	"	"	"	
— — Violiner, Bratscher, Fløiter og Posthorn, samt Klarinetter og Trompeter:	Str.	"	"	"	"	"	"	108	"	"	143	"	"	"	"	"	251	473	62	65	
	-	"	"	"	"	"	"	"	"	"	91	"	"	"	"	"	91	199	26	35	
— — alle andre Slags:	Str.	"	"	"	"	"	"	20	"	"	2	6	"	"	"	"	28	80	21	19	
	-	"	"	"	"	"	"	"	"	"	"	6	"	"	"	"	6	6	4	23	
Kaal, frisk, alle Slags: D. B. 1 Stof 1 Rb. Kongeriget Danmark..... Deraf Kiøbenhavn.....	Str.	200	"	"	"	"	"	"	"	233	"	"	"	30	"	"	463	463	1	67	
	-	"	"	"	"	"	"	"	"	"	"	"	"	"	"	"	"	"	"	"	
Kaffe: D. B. 100 Pb. 15 Rb. Kongeriget Danmark..... Deraf Kiøbenhavn.....	R	226664	65816	5,870439	250	110675	"	205137	137	516540	199845	6550	625802	452	365	7813	7,836485	7,928353	219995	83	
	-	"	65816	5,405057	250	41950	"	21	"	389470	36875	2295	625802	452	365	"	6,568353	4,706621	118178	75	

Vare-Indførselen til Kongeriget Danmark i Aaret 1848.

Varene.	Maal eller Eenhed.	Afrika og Indien.	Island, Grønland og Færøerne.	Danst Indien.	America, de fremmede vestind. Der og Sydh.	Belgien.	England.	Frankrig.	Samborg.	Holland.	Süed.	Nederl.	Sverige.	Preussen.	Rusland.	Middelhavslantene.	Andre ikke specielt an- gaaede Lande.	Samlet Ind- førsel.	Klareret til Consum.	Told og Sportler.	
																				Rbb.	er.
Kaffe, Cichorie: D. B. 100 P. 5 Rb. Kongeriget Danmark..... Deraf Kiøbenhavn.....	Ø -	151088 181578	" "	" "	" "	" "	" "	213 "	80556 "	177889 175103	" "	" "	" "	" "	" "	" "	" "	409746 306676	677187 434428	29909 19187	9 2
Kager, alle Slags: D. B. 100 P. 20 Rb. Kongeriget Danmark..... Deraf Kiøbenhavn.....	Ø -	6 "	" "	41 41	" "	" "	18 "	" "	97 59	15 "	5 "	" "	3 "	" "	" "	" "	" "	185 100	2456 104	185 5	57 71
Kalk, brandt: D. B. 100 Ebr. 165 Rb. Kongeriget Danmark..... Deraf Kiøbenhavn.....	Dr. -	" "	" "	" "	" "	" "	" "	" "	" "	" "	" "	" "	865 "	" "	" "	" "	25 "	890 "	976 5	129 "	31 64
Kalksteen og Gipssteen: D. B. 100 Ebr. 110 Rb. Kongeriget Danmark..... Deraf Kiøbenhavn.....	Dr. -	" "	" "	" "	" "	73889 71805	" "	" "	" "	" "	" "	" "	" "	" "	" "	" "	" "	73889 71805	73889 71805	" "	" "
Karteblade: D. B. 100 P. 175 Rb. Kongeriget Danmark..... Deraf Kiøbenhavn.....	Å -	6 "	" "	" "	915 915	" "	" "	66 "	" "	652 652	" "	" "	" "	" "	" "	" "	" "	1639 1567	2184 2112	289 279	36 81
Karteboller: D. B. 100 P. 40 Rb. Kongeriget Danmark..... Deraf Kiøbenhavn.....	Å -	823 "	" "	" "	" "	" "	2105 2105	72 "	" "	" "	" "	" "	" "	" "	14814 14814	" "	" "	17814 16919	23027 16919	" "	" "
Karter til Uld: D. B. 100 P. 40 Rb. Kongeriget Danmark..... Deraf Kiøbenhavn.....	Å -	742 "	" "	" "	" "	" "	" "	" "	89 "	29900 16474	" "	641 "	" "	" "	" "	" "	" "	31372 16474	41144 16482	1817 727	19 92
Kartofler: D. B. 1 Ebr. 1 Rb. Kongeriget Danmark..... Deraf Kiøbenhavn.....	Dr. -	" "	" "	" "	" "	" "	1 "	" "	" "	" "	1 "	" "	133 99	" "	6 6	" "	" "	141 105	141 105	" "	" "
Kaffjetter, alle Slags: D. B. 100 P. 400 Rb. Kongeriget Danmark..... Deraf Kiøbenhavn.....	Å -	1 "	" "	1 "	" "	" "	" "	198 124	" "	63 61	" "	" "	" "	" "	" "	" "	" "	263 185	392 225	277 159	1 "
Kastanier: D. B. 100 P. 12½ Rb. Kongeriget Danmark..... Deraf Kiøbenhavn.....	Å -	" "	" "	" "	" "	" "	1225 1235	" "	" "	" "	" "	" "	" "	" "	9227 9227	" "	" "	10452 10452	8599 8599	94 94	91 91
Kiød af Hornkvæg, Faar og Lam, fersk: D. B. 100 P. 9 Rb. Kongeriget Danmark..... Deraf Kiøbenhavn.....	Å -	" "	" "	" "	" "	" "	" "	" "	" "	" "	" "	" "	21216 7715	" "	" "	" "	" "	21216 7715	21216 7715	" "	" "
— saltet: D. B. 100 P. 12 Rb. Kongeriget Danmark..... Deraf Kiøbenhavn.....	Å -	" "	792192 791824	" "	" "	" "	376 46	9020 9020	12 "	251 "	" "	" "	813 476	280 "	1116 916	" "	767 "	804827 802282	805208 802282	143 115	67 45
— røget: D. B. 100 P. 16 Rb. Kongeriget Danmark..... Deraf Kiøbenhavn.....	Å -	65 "	" "	" "	" "	" "	" "	890 111	" "	394 "	" "	792 647	" "	103 "	" "	28 "	" "	2212 758	2950 883	65 19	14 48
Klædningsstykker: — af couleerte Bomuldsvarer: D. B. 100 P. 180 Rb. Kongeriget Danmark..... Deraf Kiøbenhavn.....	Å -	" "	" "	" "	" "	" "	" "	8 8	6 "	" "	46 46	27 27	" "	115 115	7 7	" "	" "	209 203	213 203	149 141	39 74
— af hvide do. D. B. 100 P. 115 Rb. Kongeriget Danmark..... Deraf Kiøbenhavn.....	Å -	" "	" "	" "	" "	" "	" "	54 "	" "	" "	7 "	" "	" "	" "	" "	" "	" "	61 "	109 18	64 12	69 1

Bare-Indførselen til Kongeriget Danmark i Aaret 1848.

Varerne.	Bøgt, Maal eller Egffetal.	Altona og Bandobed.	England.	Frankrig.	Hamborg.	Hannover og Bremen.	Lübeck.	Mecklenborg.	Norge og Sverrig.	Rusland.	Andre ikke specielt an- giete Lande.	Samlet Ind- førsel.	Klaret til Consum.	Told og Spøtler.	
														Rbb.	St.
Klædningsstykker: af Klæde:															
D. S. 100 Pb. 780 Rb.															
Kongeriget Danmark.....	B	"	5	8	27	3	50	1	4	1	"	99	113	134	72
Deraf Kiøbenhavn.....	-	"	5	8	25	"	50	1	"	1	"	90	90	107	31
— af andre udlde Varer:															
D. S. 100 Pb. 500 Rb.															
Kongeriget Danmark.....	B	4	11	86	79	"	64	"	1	"	"	245	282	261	83
Deraf Kiøbenhavn.....	-	"	9	86	10	"	64	"	1	"	"	170	194	189	14
— af Lærred:															
D. S. 100 Pb. 150 Rb.															
Kongeriget Danmark.....	B	"	"	"	10	2	"	"	"	"	"	12	113	14	84
Deraf Kiøbenhavn.....	-	"	"	"	"	"	"	"	"	"	"	"	"	"	"
— af Silke:															
D. S. 1 Pb. 30 Rb.															
Kongeriget Danmark.....	B	"	"	"	$\frac{3}{4}$	"	"	"	"	"	"	$\frac{3}{4}$	$2\frac{1}{4}$	9	68
Deraf Kiøbenhavn.....	-	"	"	"	"	"	"	"	"	"	"	"	$1\frac{1}{4}$	6	92
— af Vordug:															
D. S. 100 Pb. 150 Rb.															
Kongeriget Danmark.....	B	"	"	"	3	"	"	"	4	"	"	7	7	1	23
Deraf Kiøbenhavn.....	-	"	"	"	"	"	"	"	"	"	"	"	"	"	"
Klle:															
D. S. 100 Rb. 62 Rb.															
Kongeriget Danmark.....	Dr.	"	"	"	"	"	"	"	"	"	"	"	5500*	"	"
Deraf Kiøbenhavn.....	-	"	"	"	"	"	"	"	"	"	"	"	5500*	"	"
Klude eller Lumper:															
D. S. 100 Pb. 6 Rb.															
Kongeriget Danmark.....	B	"	"	"	"	"	"	"	11257	"	"	11257	11257	"	"
Deraf Kiøbenhavn.....	-	"	"	"	"	"	"	"	11257	"	"	11257	11257	"	"
Kniplinger af Traad eller Bomuld, vævede:															
D. S. 1 Pb. 3 Rb.															
Kongeriget Danmark.....	B	2	"	"	157	"	69	"	"	"	"	228	514	681	5
Deraf Kiøbenhavn.....	-	"	"	"	"	"	"	"	"	"	"	"	41	54	31
— — kniplede:															
D. S. 1 Pb. 25 Rb.															
Kongeriget Danmark.....	B	"	"	"	2	"	"	"	"	"	"	2	36	190	77
Deraf Kiøbenhavn.....	-	"	"	"	"	"	"	"	"	"	"	"	"	"	"
Kobber: Garkobber, Kobber- myntplader og gammelt Kob- ber til Omsmelting:															
D. S. 100 Pb. 40 Rb.															
Kongeriget Danmark.....	B	"	2200	"	"	"	"	"	"	"	"	2200	2496	"	"
Deraf Kiøbenhavn.....	-	"	"	"	"	"	"	"	"	"	"	"	296	"	"
— Plader, hamrede eller velt- fede, samt Bolte og Søm:															
D. S. 100 Pb. 75 Rb.															
Kongeriget Danmark.....	B	19	32029	"	"	"	1932	"	"	"	"	33980	35029	1052	4
Deraf Kiøbenhavn.....	-	"	30718	"	"	"	"	"	"	"	"	30718	31051	932	55
— — pletterede samt glatte pletterede Lister:															
D. S. 100 Pb. 150 Rb.															
Kongeriget Danmark.....	B	2	"	"	2	"	"	"	"	"	"	4	163	18	"
Deraf Kiøbenhavn.....	-	"	"	"	"	"	"	"	"	"	"	"	"	"	"
— i Arbejde, upoleret:															
D. S. 100 Pb. 70 Rb.															
Kongeriget Danmark.....	B	9	2653	"	"	"	271	"	63	"	45	3041	3692	326	12
Deraf Kiøbenhavn.....	-	"	2650	"	"	"	271	"	"	"	"	2921	3367	297	40
— — poleret:															
D. S. 100 Pb. 100 Rb.															
Kongeriget Danmark.....	B	"	45	127	"	"	"	"	"	"	"	172	174	30	71
Deraf Kiøbenhavn.....	-	"	45	127	"	"	"	"	"	"	"	172	172	30	37
— — anløbet, pletteret og forsølvet:															
D. S. 100 Pb. 250 Rb.															
Kongeriget Danmark.....	B	1	"	"	"	"	510	"	"	"	"	511	546	192	88
Deraf Kiøbenhavn.....	-	"	"	"	"	"	471	"	"	"	"	471	471	166	40

* Fra Hambroes Etablissement.

Bare-Indførselen til Kongeriget Danmark i Aaret 1848.

Varerne.	Vægt, Maal eller Styketal.	Altona og Wandsbæ.	Danst Befindien.	England.	Frankrig.	Pommern.	Pommern og Bremen.	Pølland.	Rüben.	Norge og Sverrig.	Preussen.	Rusland.	Midtelfhavsløndene.	Andre ikke specielt angibne Lønde.	Samlet Indførsel.	Klareret til Consum.	Told og Sportler.	
																	Rbb.	st.
Kobber - Kvaldhætter til Percussionslaase: D. S. 100 pb. 200 Mb. Kongeriget Danmark..... Deraf Kiøbenhavn.....	Å -	56 "	" "	17 17	" "	66 10	" "	" "	424 100	" "	" "	" "	" "	" "	563 127	872 319	308 112	10 68
Kobberstykker, Malerier, Lithographier etc.: D. S. 1 pb. 20 Mb. Kongeriget Danmark..... Deraf Kiøbenhavn.....	Å -	9 "	" "	" "	" "	97 "	" "	" "	" "	" "	" "	" "	" "	" "	106 "	223 112	" "	" "
Kommen eller Karve samt Spidskommen: D. S. 100 pb. 10 Mb. Kongeriget Danmark..... Deraf Kiøbenhavn.....	Å -	8298 "	" "	" "	" "	6658 "	" "	" "	174334 82550	594535 422322	" "	101362 89702	" "	" "	825187 594574	738789 461902	11746 7344	71 23
Kork: D. S. 100 pb. 10 Mb. Kongeriget Danmark..... Deraf Kiøbenhavn.....	Å -	12 "	" "	" "	20 "	700 "	" "	" "	" "	1009 647	" "	" "	1672 "	" "	3413 647	4295 1012	" "	" "
Kork-Propper: D. S. 100 pb. 25 Mb. Kongeriget Danmark..... Deraf Kiøbenhavn.....	Å -	528 "	" "	" "	73322 72880	1326 65	" "	" "	4859 776	39 "	" "	" "	115 115	" "	80189 73836	75964 63845	2516 2114	30 83
Kornvarer, uformalede: — Høghvede: D. S. 1 Td. 6 Mb. Kongeriget Danmark..... Deraf Kiøbenhavn.....	Tdr. -	" "	" "	" "	" "	" "	" "	" "	" "	2150 2150	" "	20 20	" "	" "	2170 2170	2170 2170	" "	" "
— Byg: D. S. 1 Td. 3 Mb. Kongeriget Danmark..... Deraf Kiøbenhavn.....	Tdr. -	" "	" "	" "	" "	" "	" "	" "	" "	176 152	324 "	" "	" "	6 "	506 152	801 329	" "	" "
— Erter: D. S. 1 Td. 6 Mb. Kongeriget Danmark..... Deraf Kiøbenhavn.....	Tdr. -	3 "	" "	" "	" "	1 1	" "	" "	1 "	25 16	105 "	16 12	" "	2 "	154 28	156 28	" "	" "
— Havre: D. S. 1 Td. 3 Mb. Kongeriget Danmark..... Deraf Kiøbenhavn.....	Tdr. -	" "	" "	" "	" "	" "	" "	" "	" "	1261 125	" "	4 4	" "	7 "	1272 129	1274 129	" "	" "
— Hvede: D. S. 1 Td. 7 Mb. Kongeriget Danmark..... Deraf Kiøbenhavn.....	Tdr. -	" "	" "	" "	" "	" "	" "	" "	" "	" "	1756 "	120 120	" "	67 "	1943 120	1987 120	" "	" "
— Rug: D. S. 1 Td. 4 Mb. Kongeriget Danmark..... Deraf Kiøbenhavn.....	Tdr. -	" "	" "	" "	" "	" "	" "	" "	" "	2147 2140	777 "	2170 2170	" "	4 "	5098 4310	5125 4310	" "	" "
— Vicker: D. S. 1 Td. 4 Mb. Kongeriget Danmark..... Deraf Kiøbenhavn.....	Tdr. -	" "	" "	" "	" "	" "	" "	" "	" "	147 147	14 "	" "	" "	" "	161 147	161 147	" "	" "
— formalede: — Gryn af Hvede: D. S. 100 pb. 10 1/2 Mb. Kongeriget Danmark..... Deraf Kiøbenhavn.....	Å -	" "	" "	" "	" "	" "	" "	" "	16 "	" "	" "	" "	" "	" "	16 "	20 "	" "	23 "
— — alle andre Gryn: D. S. 100 pb. 6 Mb. Kongeriget Danmark..... Deraf Kiøbenhavn.....	Å -	" "	" "	102 "	" "	" "	" "	60 "	79 "	1736 1224	48 "	992 "	" "	35 "	3052 1224	9143 _{a)} 4893 _{b)}	48 11	53 1
— — Meel af Byg, Hvede, Mais og Kartofler: D. S. 100 pb. 8 Mb. Kongeriget Danmark..... Deraf Kiøbenhavn.....	Å -	11019 "	346 346	2226 "	" "	665 "	" "	308 "	264 "	2256 1207	20878 20839	3021 764	" "	141 "	41124 23156	566610 _{b)} 539829 _{b)}	6299 5944	49 64

a) Deraf 3647 T toldfrit.

b) 306800 Å fra Hambroes Etablissement og 91175 Å toldfrit.

Vare-Indførselen til Kongeriget Danmark i Aaret 1848.

Varerne.	Bægt, Maal eller Spiffical.	Aitona og Wandebædt.	England.	Frankrig.	Samborg.	Holland.	Yibet.	Norge og Sverrig.	Preussen.	Rusland.	Andre ifte spæctelt an- gøene Lande.	Samlet Ind- førsel.	Klaret til Consum.	Løb og Sportler.		
														Rbb.	St.	
Kornvarer, formalede:																
— — alt andet Meel:																
D. B. 100 P. 4 Rb.																
Kongeriget Danmark.....	8	"	70	"	"	"	101	"	"	"	6	177	177	"	90	
Deraf Kiøbenhavn.....	-	"	"	"	"	"	"	"	"	"	"	"	"	"	"	
Kofte:																
D. B. 100 Snefe 125 Rb.																
Kongeriget Danmark.....	Snefe	"	3	3	"	"	13	626	104	"	"	749	788	69	58	
Deraf Kiøbenhavn.....	-	"	1	"	"	"	"	275	104	"	"	380	381	33	63	
Krap:																
D. B. 100 P. 23 Rb.																
Kongeriget Danmark.....	8	8877	"	"	3370	16417	12014	"	"	"	"	40678	50206	443	47	
Deraf Kiøbenhavn.....	-	"	"	"	"	9678	1790	"	"	"	"	11468	21591	190	69	
Krebsøine:																
D. B. 100 P. 60 Rb.																
Kongeriget Danmark.....	8	"	"	"	"	"	4	"	"	"	"	4	4	"	8	
Deraf Kiøbenhavn.....	-	"	"	"	"	"	"	"	"	"	"	"	"	"	"	
Kridt, hvid, umalet:																
D. B. 100 Rb. 50 Rb.																
Kongeriget Danmark.....	Edr.	14	100	"	"	"	"	"	"	"	"	114	114	"	"	
Deraf Kiøbenhavn.....	-	"	100	"	"	"	"	"	"	"	"	100	100	"	"	
— — malet:																
D. B. 100 P. 2½ Rb.																
Kongeriget Danmark.....	8	4952	"	"	"	"	"	"	"	"	"	4952	6517	46	5	
Deraf Kiøbenhavn.....	-	"	"	"	"	"	"	"	"	"	"	"	327	2	30	
— rød:																
D. B. 100 P. 2½ Rb.																
Kongeriget Danmark.....	8	"	"	"	5	346	141	"	"	"	"	492	492	"	"	
Deraf Kiøbenhavn.....	-	"	"	"	"	346	"	"	"	"	"	346	346	"	"	
Krud:																
D. B. 100 P. 50 Rb.																
Kongeriget Danmark.....	8	806	957	"	65	12	6816	461	485	"	"	9602	11129	491	51	
Deraf Kiøbenhavn.....	-	"	262	"	"	"	1247	365	485	"	"	2359	2754	121	61	
Kurvemagerarbejde, uafbar-																
ket, samt groveste Kurve																
af Spaan:																
D. B. 100 P. 8 Rb.																
Kongeriget Danmark.....	8	"	38	"	"	120	"	4463	"	"	194	4815	4917	54	28	
Deraf Kiøbenhavn.....	-	"	"	"	"	"	"	2554	"	"	"	2554	2554	28	19	
— afbarket, samt andre Kurve																
af Spaan:																
D. B. 100 P. 60 Rb.																
Kongeriget Danmark.....	8	"	1	"	3	"	1845	26	"	16	"	1891	2079	229	53	
Deraf Kiøbenhavn.....	-	"	"	"	"	"	1845	"	"	"	"	1845	2020	223	4	
— flættet:																
D. B. 100 P. 500 Rb.																
Kongeriget Danmark.....	8	2	1	"	"	"	378	"	"	"	"	381	385	244	83	
Deraf Kiøbenhavn.....	-	"	"	"	"	"	378	"	"	"	"	378	378	240	39	
Konrøg:																
D. B. 100 P. 12 Rb.																
Kongeriget Danmark.....	8	405	28808	"	259	"	3695	1	"	"	"	32663	44987	993	44	
Deraf Kiøbenhavn.....	-	155	21178	"	"	"	740	"	"	"	"	22073	28452	628	30	
Lak til at forsegle med, alle																
Slags:																
D. B. 100 P. 75 Rb.																
Kongeriget Danmark.....	8	5	2	"	76	"	46	"	"	"	"	129	247	43	61	
Deraf Kiøbenhavn.....	-	"	"	"	71	"	"	"	"	"	"	71	129	22	76	
— Lac-dye:																
D. B. 100 P. 80 Rb.																
Kongeriget Danmark.....	8	47	1051	"	56	"	25	"	"	"	"	1179	197	8	67	
Deraf Kiøbenhavn.....	-	"	1051	"	"	"	"	"	"	"	"	1051	"	"	"	
Lakmos:																
D. B. 100 P. 15 Rb.																
Kongeriget Danmark.....	8	32	3084	275	"	"	2410	"	206	"	"	6007	7608	201	59	
Deraf Kiøbenhavn.....	-	"	3084	275	"	"	2404	"	206	"	"	5969	7570	200	58	

Vare-Indførselen til Kongeriget Danmark i Aaret 1848.

Varerne.	Maalet eller Stykketal.	Altona og Wandsbeck.	America, de fremmede vestindiske Der og Sydhavet.	England.	Frankrig.	Samborg.	Pannover og Bremen.	Holland.	Südbef.	Norge og Sverrig.	Preussen.	Rusland.	Middehavslændene.	Andre ikke specificerede Lande.	Samlet Indførsel.	Klareret til Consum.	Told og Sportler.	
																	Rbb.	St.
Lakritsfugt:																		
D. V. 100 Pb. 24 Rb.																		
Kongeriget Danmark.....	2978	"	"	360	7124	117	"	384	4075	"	"	"	20246	"	35284	33171	527	40
Deraf Kiøbenhavn.....	"	"	"	"	3267	"	"	"	884	"	"	"	20246	"	24397	18149	288	55
Lamper, sammensatte af flere Materialier, samt Lanterner til Bogne o. desl.:																		
D. V. 100 Pb. 100 Rb.																		
Kongeriget Danmark.....	"	"	"	363	799	124	"	"	1020	"	"	"	"	"	2306	3077	543	58
Deraf Kiøbenhavn.....	"	"	"	363	799	13	"	"	872	"	"	"	"	"	2047	2527	446	42
— Menagelamper paa Kork og paa Træ:																		
D. V. 100 Pb. 50 Rb.																		
Kongeriget Danmark.....	21	"	"	"	12	23	"	252	482	"	"	"	"	"	790	943	83	29
Deraf Kiøbenhavn.....	"	"	"	"	12	"	"	252	319	"	"	"	"	"	583	583	51	48
Lampevæger:																		
D. V. 100 Pb. 100 Rb.																		
Kongeriget Danmark.....	11	"	"	"	206	45	"	"	84	"	"	"	"	"	346	448	98	90
Deraf Kiøbenhavn.....	"	"	"	"	206	"	"	"	15	"	"	"	"	"	221	234	51	65
Laurbær og Laurbærblade:																		
D. V. 100 Pb. 5 Rb.																		
Kongeriget Danmark.....	17	"	"	"	"	54	"	"	435	"	"	"	3353	"	3859	9247	81	66
Deraf Kiøbenhavn.....	"	"	"	"	"	"	"	"	"	"	"	"	3353	"	3353	8545	75	46
Leer, saasom Vibeeler, Sulferjord, Porcellainjord etc.																		
D. V. 315 Pb. 1 Rb.																		
Kongeriget Danmark.....	552	"	"	81900	"	"	"	654137	400	193725	"	"	"	1000	931714	931909	"	"
Deraf Kiøbenhavn.....	"	"	"	56700	"	"	"	620550	"	154350	"	"	"	"	831600	831600	"	"
Legetoi eller saakaldet Nürnberggertram:																		
D. V. 100 Pb. 50 Rb.																		
Kongeriget Danmark.....	1488	"	"	21	"	1259	"	"	10991	"	"	"	"	"	13759	19888	1756	74
Deraf Kiøbenhavn.....	"	"	"	19	"	12	"	"	8717	"	"	"	"	"	8748	9425	892	52
Liim:																		
D. V. 100 Pb. 16 Rb.																		
Kongeriget Danmark.....	247	"	"	3628	"	1	"	"	"	"	"	"	"	"	3876	4173	138	22
Deraf Kiøbenhavn.....	"	"	"	3628	"	"	"	"	"	"	"	"	"	"	3628	3632	120	30
Lindser:																		
D. V. 100 Pb. 8 1/2 Rb.																		
Kongeriget Danmark.....	31	"	"	"	"	26	"	847	30	"	"	"	"	"	934	1153	3	6
Deraf Kiøbenhavn.....	"	"	"	"	"	"	"	847	"	"	"	"	"	"	847	1061	2	78
Linned: Garn, utvundet, ubleget:																		
D. V. 100 Pb. 50 Rb.																		
Kongeriget Danmark.....	1886	"	"	22320	"	1689	"	"	6482	47	1035	"	"	"	33459	53504	2646	61
Deraf Kiøbenhavn.....	"	"	"	12625	"	"	"	"	3844	"	1035	"	"	"	17504	18715	925	74
— bleget og farvet:																		
D. V. 100 Pb. 70 Rb.																		
Kongeriget Danmark.....	40	"	"	526	"	171	"	"	1817	"	282	"	"	"	2836	5363	355	29
Deraf Kiøbenhavn.....	"	"	"	274	"	22	"	"	1358	"	282	"	"	"	1986	2308	152	87
— tvundet, eller Traad, ubleget:																		
D. V. 100 Pb. 95 Rb.																		
Kongeriget Danmark.....	23	"	"	4391	"	80	"	"	1308	"	32	"	"	"	5832	4394	436	63
Deraf Kiøbenhavn.....	"	"	"	4385	"	"	"	"	1113	"	32	"	"	"	5530	3721	369	74
— bleget og farvet:																		
D. V. 100 Pb. 135 Rb.																		
Kongeriget Danmark.....	95	"	"	11988	"	1002	"	"	5440	"	483	"	"	"	19008	23432	3104	71
Deraf Kiøbenhavn.....	"	"	"	11509	"	"	"	"	3264	"	483	"	"	"	15256	14141	1873	66
— Lærred, ubleget, over 20 Traade:																		
D. V. 100 Pb. 25 Rb.																		
Kongeriget Danmark.....	4806	"	"	2220	"	3303	"	"	51908	10	249114	"	"	"	311361	176435	11688	79
Deraf Kiøbenhavn.....	"	"	"	654	"	28	"	"	44442	"	248911	"	"	"	294035	142336	9433	7
— af 20 Traade og derunder eller Palklærred:																		
D. V. 100 Pb. 19 1/2 Rb.																		
Kongeriget Danmark.....	13521	912	2118	"	3547	50	347	52752	636	232176	609	"	74	306742	270768	2989	70	
Deraf Kiøbenhavn.....	"	912	360	"	93	"	"	44454	488	231633	600	"	"	278540	219612	2424	85	

Vare-Indførselen til Kongeriget Danmark i Aaret 1848.

Varerne.	Vægt, Maal eller Cipffotal.	Altona og Bandedeck.	Jylland, Grønland og Færøerne.	Danst Vestindien.	America, de fremmede befindtlig Der og Gys- habet.	England.	Frankrig.	Samborg.	Sjælland.	Lübeck.	Norge og Sverrig.	Preussen.	Rusland.	Middelhavslandene.	Andre, ikke specielt an- givne Lande.	Samlet Ind- førsel.	Klaveret til Consum.	Løb og Sportler.	
																		Øbb.	St.
Linned: Lærred, spartled: D. B. 160 pb. 50 nb. Kongeriget Danmark..... Deraf Kiøbenhavn.....	B	"	"	"	"	3	"	21	"	1242 1195	"	"	"	"	"	1266 1195	1519 1195	67 52	9 75
— Dreiel eller Norddækkelsi: Damast etc.: D. B. 100 pb. 250 nb. Kongeriget Danmark..... Deraf Kiøbenhavn.....	B	6	"	"	"	5	"	216 136	"	980 959	"	320 320	"	"	"	1527 1415	2632 1974	697 523	46 11
— — andre Slags Dreiler i hele Stykker: D. B. 100 pb. 112½ nb. Kongeriget Danmark..... Deraf Kiøbenhavn.....	B	111	"	"	"	5	"	1184 445	"	7316 6845	"	6379 6379	924 508	"	"	15919 14177	21509 16528	2849 2189	90 92
— Kammerdug, alle Slags, samt Linon og Gaze af Linned: D. B. 1 pb. 20 nb. Kongeriget Danmark..... Deraf Kiøbenhavn.....	B	"	"	"	"	"	"	"	"	16	"	"	18	"	"	35	38 1	80 2	54 12
— Lærred, sribet, tærnet, trykkt, samt Lærreds- Tørkløder: D. B. 100 pb. 135 nb. Kongeriget Danmark..... Deraf Kiøbenhavn.....	B	45	"	"	"	12	"	290 29	"	3381 3232	63	175 175	"	"	"	3966 3436	7240 5514	1279 974	6 15
— — bleget og farvet: D. B. 100 pb. 97 nb. Kongeriget Danmark..... Deraf Kiøbenhavn.....	B	2727	"	"	"	6642 5471	"	5685 645	"	119561 113085	129 50	170125 170120	2288 2252	"	"	307157 291623	225717 173341	29907 22967	48 66
Lys af Talg: D. B. 100 pb. 25 nb. Kongeriget Danmark..... Deraf Kiøbenhavn.....	B	"	5536 5376	"	"	24 12	101	249	"	333	236 120	"	1397 625	"	8	7884 6133	33421 6582	1231 53	56 25
— af Vov, Hvaltrav og Marn, ligeledes Stearinlys: D. B. 100 pb. 66½ nb. Kongeriget Danmark..... Deraf Kiøbenhavn.....	B	"	"	"	"	4	"	8	75 75	65	"	"	"	"	19	171 75	215 75	28 9	47 90
Magnesia: D. B. 100 pb. 24 nb. Kongeriget Danmark..... Deraf Kiøbenhavn.....	B	19	"	"	"	"	"	"	"	301 186	87 87	"	"	"	"	407 273	426 273	9 6	39 3
Mahogni: D. B. 100 ctsb. 250 nb. Kongeriget Danmark..... Deraf Kiøbenhavn.....	Ctsb.	"	"	2147 2147	25 25	1309 1245	"	6	"	189 186	"	"	"	1976 1976	"	5652 5579	5723 5625	157 148	94 92
Malervarer og Farver, de finere: D. B. 100 pb. 125 nb. Kongeriget Danmark..... Deraf Kiøbenhavn.....	B	784	"	"	"	509	1620	560	201	3112	404	220	"	"	11	7421 4814	10110 5559	893 491	5 4
— de grovere: D. B. 100 pb. 5 nb. Kongeriget Danmark..... Deraf Kiøbenhavn.....	B	17836 2556	"	"	"	68402 44909	344 344	6636	11206	22881	1170	"	"	"	"	128475 75021	135533 76249	957 538	73 79
— alle i Olie og Fernisfer revne, samt Fernisfer: D. B. 100 pb. 20½ nb. Kongeriget Danmark..... Deraf Kiøbenhavn.....	B	149	"	"	"	6340 1947	"	164	"	489 417	"	"	98	"	139	7379 2364	10383 3054	573 168	22 58
Mandler: D. B. 100 pb. 25 nb. Kongeriget Danmark..... Deraf Kiøbenhavn.....	B	1836	"	"	"	7317 5904	7582 7030	879	619	22987 18203	"	8287 8287	"	71153 71146	"	120690 110570	131680 118249	4361 3917	86 "
Mandelkælle: D. B. 100 pb. 22 nb. Kongeriget Danmark..... Deraf Kiøbenhavn.....	B	"	"	"	"	"	"	"	"	"	"	"	"	"	"	"	29 29	"	92 92

Vare-Indførselen til Kongeriget Danmark i Aaret 1848.

Varerne.	Vægt, Raal eller Styktaal.	Altona og Wandsbæd.	England.	Frankrig.	Samborg.	Pannover og Bremen.	Holland.	Lübeck.	Norge og Sverrig.	Preussen.	Rusland.	Andre ikke specielt angivne Lande.	Samlet Indførsel.	Klareret til Consum.	Told og Sportler.	
															Rbd.	Sl.
Manna:																
D. B. 100 Pbd. 37½ Rbd.																
Kongeriget Danmark.....	R	"	"	"	"	"	"	37	"	"	55	"	92	100	2	20
Deraf Kiøbenhavn.....	-	"	"	"	"	"	"	"	"	"	"	"	"	"	"	"
Masser:																
D. B. 100 Pbd. 150 Rbd.																
Kongeriget Danmark.....	R	5	"	"	299	"	"	"	"	"	"	"	304	696	122	92
Deraf Kiøbenhavn.....	-	"	"	"	"	"	"	"	"	"	"	"	"	"	"	"
Maffiner, saafom Damp- massiner, Kartemaffiner etc.:																
D. B. 100 Pbd. 16 Rbd.																
Kongeriget Danmark.....	R	8451	14269	249	7743	"	"	3803	"	"	"	"	34515	67492	745	22
Deraf Kiøbenhavn.....	-	8420	5262	249	"	"	"	3759	"	"	"	"	17690	38092	420	58
Matter til at pakke med:																
D. B. 100 Sitr. 16 Rbd.																
Kongeriget Danmark.....	Sitr.	400	13416	"	3	40	289	2314	336	2539	82626	140	102103	116936	774	68
Deraf Kiøbenhavn.....	-	"	9645	"	"	"	"	"	151	110	49117	"	59023	50309	333	28
Meerskum, raat:																
D. B. 100 Pbd. 80 Rbd.																
Kongeriget Danmark.....	R	"	"	"	"	"	"	1	"	"	"	"	1	1	"	"
Deraf Kiøbenhavn.....	-	"	"	"	"	"	"	"	"	"	"	"	"	"	"	"
Messing, uforarbejdet og gammelt:																
D. B. 100 Pbd. 30 Rbd.																
Kongeriget Danmark.....	R	"	"	"	"	"	"	"	1144	"	"	"	1144	1144	"	"
Deraf Kiøbenhavn.....	-	"	"	"	"	"	"	"	"	"	"	"	"	"	"	"
— Traad, upoleret:																
D. B. 100 Pbd. 35 Rbd.																
Kongeriget Danmark.....	R	80	2063	"	"	"	"	313	1720	"	"	"	4176	3514	77	58
Deraf Kiøbenhavn.....	-	"	2063	"	"	"	"	"	1720	"	"	"	3783	2466	54	44
— — poleret:																
D. B. 100 Pbd. 40 Rbd.																
Kongeriget Danmark.....	R	2850	25056	"	1419	"	"	2273	"	"	"	"	31598	33999	900	91
Deraf Kiøbenhavn.....	-	"	23554	"	"	"	"	"	"	"	"	"	23554	21849	579	"
— Blis og Plader, Bolte og Søm, samt trukne Rør, saafom til Kamper:																
D. B. 100 Pbd. 50 Rbd.																
Kongeriget Danmark.....	R	1278	20764	"	317	"	1310	16767	"	1278	"	"	41714	63660	1911	88
Deraf Kiøbenhavn.....	-	"	19365	"	"	"	1310	16208	"	1278	"	"	38161	57883	1738	41
— — pletterede, samt Nyselv i Plader og Blis:																
D. B. 100 Pbd. 125 Rbd.																
Kongeriget Danmark.....	R	"	"	"	"	"	"	207	"	3	"	"	210	226	24	92
Deraf Kiøbenhavn.....	-	"	"	"	"	"	"	207	"	3	"	"	210	210	23	18
Messing- og Gørtlerarbejde:																
— upoleret, grovt affilet eller afdrejet:																
D. B. 100 Pbd. 50 Rbd.																
Kongeriget Danmark.....	R	661	3329	104	234	"	870	5483	24	"	"	"	10705	13830	1221	62
Deraf Kiøbenhavn.....	-	"	3164	104	"	"	732	4148	24	"	"	"	8172	9421	832	18
— poleret og afflebet:																
D. B. 100 Pbd. 75 Rbd.																
Kongeriget Danmark.....	R	800	1212	"	1444	"	728	4996	18	"	24	"	9222	13661	2413	43
Deraf Kiøbenhavn.....	-	"	1169	"	26	"	667	3203	18	"	24	"	5107	5655	999	5
— bronceret, fernisleret, pletteret etc.:																
D. B. 100 Pbd. 150 Rbd.																
Kongeriget Danmark.....	R	291	1270	146	662	"	10	1679	22	"	5	"	4085	6221	2198	8
Deraf Kiøbenhavn.....	-	"	1237	146	13	"	"	1162	"	"	"	"	2558	3110	1098	83
Metal, sammensat og uarbejdet:																
D. B. 100 Pbd. 34 Rbd.																
Kongeriget Danmark.....	R	"	"	"	"	"	"	"	"	"	"	"	"	2	"	"
Deraf Kiøbenhavn.....	-	"	"	"	"	"	"	"	"	"	"	"	"	"	"	"
Wine, Mønne:																
D. B. 100 Pbd. 9½ Rbd.																
Kongeriget Danmark.....	R	1569	21211	"	119	"	"	958	"	"	"	"	23857	26841	296	35
Deraf Kiøbenhavn.....	-	"	10095	"	"	"	"	624	"	"	"	"	10719	10686	117	95

Vare-Indførselen til Kongeriget Danmark i Aaret 1848.

Varerne.	Vægt, Maat eller Stycketal.	Altona og Hambøbed.	Jesland, Grenland og Kærøerne.	America, de fremmede vestindiske Part og Syd- havet.	Belgien.	England.	Frankrig.	Hamborg.	Hannover og Bremen.	Holland.	Rübed.	Norge og Sverrig.	Preussen.	Samlet Ind- førsel.	Klareret til Consum.	Løb og Sportler.		
																Øbb.	et.	
Misb:																		
D. B. 17 Britt. 20 Mb. Kongeriget Danmark.....	Britt.	"	"	"	"	"	"	"	"	"	7	60	"	67	102	25	42	
Deraf Kiøbenhavn.....	-	"	"	"	"	"	"	"	"	"	"	"	"	"	"	"	"	
Mos til Indpakning og Ud- stopning:																		
D. B. 100 p. 25 Mb. Kongeriget Danmark.....	Ø	"	10	"	"	"	"	"	"	"	"	"	"	10	10	"	"	
Deraf Kiøbenhavn.....	-	"	10	"	"	"	"	"	"	"	"	"	"	10	10	"	"	
Moscus, Desmer:																		
D. B. 1 Unse 18 Mb. Kongeriget Danmark.....	Unzer	5	"	"	"	"	"	"	"	"	4	"	"	9	27	"	4	
Deraf Kiøbenhavn.....	-	"	"	"	"	"	"	"	"	"	"	"	"	"	"	"	"	
Modeller:																		
D. B. 100 p. 150 Mb. Kongeriget Danmark.....	Ø	"	"	"	"	15	"	"	"	"	"	"	"	15	80	"	"	
Deraf Kiøbenhavn.....	-	"	"	"	"	"	"	"	"	"	"	"	"	"	"	"	"	
Muskalier:																		
D. B. 1 p. 10 Mb. Kongeriget Danmark.....	Øbb.	"	"	"	"	"	"	120	"	"	"	"	"	120	870	"	"	
Deraf Kiøbenhavn.....	-	"	"	"	"	"	"	"	"	"	"	"	"	"	750	"	"	
Muskat-Blomme:																		
D. B. 100 p. 150 Mb. Kongeriget Danmark.....	Ø	50	"	36	"	2522	2	4	"	1253	152	"	22	4041	3652	967	75	
Deraf Kiøbenhavn.....	-	"	"	36	"	2295	"	"	"	1251	74	"	22	3678	3441	911	83	
Muskat-Rodder:																		
D. B. 100 p. 150 Mb. Kongeriget Danmark.....	Ø	17	"	"	"	407	"	16	"	1	25	"	13	479	763	134	76	
Deraf Kiøbenhavn.....	-	"	"	"	"	407	"	"	"	"	"	"	13	420	688	121	52	
Muursteen af og under 5 Å pr. Stk:																		
D. B. 1000 Stk. 8 Mb. Kongeriget Danmark.....	Stk.	87500	"	"	120745	"	"	55720	23500	42000	"	4000	"	338465	788815	870	95	
Deraf Kiøbenhavn.....	-	"	"	"	120745	"	"	"	"	42000	"	4000	"	166745	166745	184	12	
— over 5 Å pr. Stk, id. faste Muursteen og brændte Fliser:																		
D. B. 1000 Stk. 17 Mb. Kongeriget Danmark.....	Stk.	"	"	"	"	48082	"	91500	"	"	"	114836	"	254418	259318	572	64	
Deraf Kiøbenhavn.....	-	"	"	"	"	15716	"	"	"	"	"	96976	"	112692	112692	248	82	
Mollestene og Dværnstene:																		
D. B. 100 Stk. 300 Mb. Kongeriget Danmark.....	Øbb.	"	"	"	"	3671	"	"	"	1905	"	42	"	5618	6072	1072	69	
Deraf Kiøbenhavn.....	-	"	"	"	"	1189	"	"	"	632	"	"	"	1821	1821	321	68	
Naalemagerarbeide:																		
— Synaale:																		
D. B. 100 p. 270 Mb. Kongeriget Danmark.....	Ø	49	"	"	"	155	"	254	"	16	404	1	"	879	1988	472	73	
Deraf Kiøbenhavn.....	-	"	"	"	"	146	"	8	"	"	237	"	"	391	490	173	13	
— alle andre Naale:																		
D. B. 100 p. 120 Mb. Kongeriget Danmark.....	Ø	53	"	"	"	17	"	112	"	11	1329	"	"	1522	1740	307	38	
Deraf Kiøbenhavn.....	-	"	"	"	"	"	"	"	"	"	1040	"	"	1040	1046	184	76	
— andet Naalemagerarbeide:																		
D. B. 100 p. 40 Mb. Kongeriget Danmark.....	Ø	77	"	"	"	"	"	52	"	"	140	"	"	269	339	22	44	
Deraf Kiøbenhavn.....	-	"	"	"	"	"	"	"	"	"	110	"	"	110	110	7	28	
Naturalier, saas. Jordarter, Sten- og Grøstoffer, Con- chylir etc.:																		
Kongeriget Danmark.....	Øbb.	"	"	"	"	"	"	"	"	"	8	"	"	8	8	"	"	
Deraf Kiøbenhavn.....	-	"	"	"	"	"	"	"	"	"	"	"	"	"	"	"	"	
Nellik og Nellikstilk:																		
D. B. 100 p. 40 Mb. Kongeriget Danmark.....	Ø	439	"	"	"	1732	811	27	"	162	1482	"	"	4653	9498	629	23	
Deraf Kiøbenhavn.....	-	"	"	"	"	1160	720	"	"	116	488	"	"	2484	7131	472	41	

Vare-Indførselen til Kongeriget Danmark i Aaret 1848.

Varerne.	Købt, Maal eller Cypferat.	Altona og Wandsbeck.	Danff Befindtjen.	America, de fremmede befindtiffe Der og Gyp: havet.	Belgien.	England.	Frankrig.	Hamborg.	Holland.	Lübeck.	Norge og Sverrig.	Ostindien og China samt Guinea.	Preussen.	Rusland.	Midelsøstændene.	Andre ifte specielt angjorte Lande.	Samlet Indførsel.	Klareret til Consum.	Told og Sportler.	
																			Rbb.	St.
Nudler, Vermicelli, Macaroni: D. V. 100 Pb. 20 1/2 Rb. Kongeriget Danmark..... Deraf Kiøbenhavn.....	Rb.	6	"	"	187	19	2175	6	"	20	"	"	"	150	4247	"	6810	7383	326	8
	-	"	"	"	187	"	2175	"	"	"	"	"	"	150	3903	"	6415	6505	297	29
Rodder, alle Slags: D. V. 100 Pb. 8 1/2 Rb. Kongeriget Danmark..... Deraf Kiøbenhavn.....	Rb.	176	"	62	"	3	788	131	159	262	506	"	"	"	85200	"	87287	87892	698	71
	-	"	"	62	"	"	618	"	159	194	475	"	"	"	85142	"	86650	87140	692	73
Oblater: D. V. 100 Pb. 6 1/2 Rb. Kongeriget Danmark..... Deraf Kiøbenhavn.....	Rb.	25	"	"	"	123	31	51	"	127	"	"	"	"	"	"	357	441	48	67
	-	"	"	"	"	117	31	34	"	23	"	"	"	"	"	"	205	212	23	39
Olier, Hampolie: D. V. 100 Pb. 12 1/2 Rb. Kongeriget Danmark..... Deraf Kiøbenhavn.....	Rb.	"	"	"	"	"	"	"	"	"	"	"	"	37494	"	"	37494	46359	"	"
	-	"	"	"	"	"	"	"	"	"	"	"	"	36034	"	"	36034	36034	"	"
— Pin-, Nap-, Roe-Olie, samt Palm- og Coccolie: D. V. 100 Pb. 15 Rb. Kongeriget Danmark..... Deraf Kiøbenhavn.....	Rb.	1103	"	"	"	21348	8059	1945	2547	2025	"	4072	"	"	"	8734a)	49833	66588	2205	70
	-	"	"	"	"	"	8059	"	"	"	"	4072	"	"	"	"	12131	11412	378	2
— Bomolie paa Fade og i Kruffer: D. V. 100 Pb. 25 Rb. Kongeriget Danmark..... Deraf Kiøbenhavn.....	Rb.	2746	"	"	"	"	4753	807	293	2714	"	"	"	"	72071	10559b)	93943	76813	2544	41
	-	1230	"	"	"	"	4699	213	"	1362	"	"	"	"	71907	"	79411	58314	1948	21
— Do. paa Flasker og Glas: D. V. 100 Pb. 37 1/2 Rb. Kongeriget Danmark..... Deraf Kiøbenhavn.....	Rb.	55	"	"	"	"	1239	86	3	119	"	"	"	"	172	"	1674	2114	186	71
	-	"	"	"	"	"	1230	"	"	"	"	"	"	"	172	"	1402	1681	148	47
— alle andre Olier: D. V. 100 Pb. 10 Rb. Kongeriget Danmark..... Deraf Kiøbenhavn.....	Rb.	2837	"	"	"	11624	132459	1805	4924	5233	"	"	332	"	45	"	159259	149204	3294	88
	-	"	"	"	"	11246	125491	"	4835	2025	"	"	332	"	45	"	143974	128135	2829	62
Oliven paa Fouslager og i Glas: D. V. 100 Pb. 16 3/4 Rb. Kongeriget Danmark..... Deraf Kiøbenhavn.....	Rb.	"	"	"	"	"	2013	1	"	"	"	"	"	"	2519	"	4533	4560	151	68
	-	"	"	"	"	"	2013	"	"	"	"	"	"	"	2519	"	4532	4572	151	43
Opium: D. V. 1 Pb. 7 Rb. Kongeriget Danmark..... Deraf Kiøbenhavn.....	Rb.	"	"	"	"	"	"	"	"	10	"	"	"	"	"	"	10	19	"	40
	-	"	"	"	"	"	"	"	"	"	"	"	"	"	"	"	"	"	"	"
Dranger, friske, alle Slags, saasom Citroner, Appelsiner, Pomeranser, Lemoner, etc.: D. V. 100 St. 2 1/2 Rb. Kongeriget Danmark..... Deraf Kiøbenhavn.....	Stfr.	3470	2013	"	"	1267	"	842	"	18	5100	"	"	"	3,747849	1235	3,761794	2,689241	9501	94
	-	"	2013	"	"	585	"	"	"	"	4500	"	"	"	3,532370	"	3,539468	2,415172	8533	58
— tørrede, samt tørrede Citron- og Pomeransfrøer: D. V. 100 Pb. 7 Rb. Kongeriget Danmark..... Deraf Kiøbenhavn.....	Rb.	298	"	"	"	"	"	67	12	250	"	"	"	"	6221	"	6848	5221	57	62
	-	"	"	"	"	"	"	"	"	"	"	"	"	"	6221	"	6221	4269	47	13
— i Sukker eller syltede: D. V. 100 Pb. 25 Rb. Kongeriget Danmark..... Deraf Kiøbenhavn.....	Rb.	"	"	"	"	"	"	"	"	1	"	"	"	"	"	"	1	1	"	5
	-	"	"	"	"	"	"	"	"	"	"	"	"	"	"	"	"	"	"	"
— Citron- og Lemonasse: D. V. 100 Pb. 8 Rb. Kongeriget Danmark..... Deraf Kiøbenhavn.....	Rb.	"	1396	"	"	"	"	"	"	"	"	"	"	"	"	"	1396	1396	13	26
	-	"	1396	"	"	"	"	"	"	"	"	"	"	"	"	"	1396	1396	13	26
— Citron- og Lemonasft: D. V. 30 Brl. 20 Rb. Kongeriget Danmark..... Deraf Kiøbenhavn.....	Brl.	"	"	"	"	1	"	"	"	"	"	"	"	"	799	"	800	1191	126	24
	-	"	"	"	"	"	"	"	"	"	"	"	"	"	799	"	799	1190	126	13

a) Deraf 8684 R havareret.

b) Strandet.

Vare-Indførselen til Kongeriget Danmark i Mæret 1848.

Varerne.	Bægt, Maat eller Cipffaal.	Altona og Bandsbædt.	America, de fremmede besiddelse Der og Eghæbet.	Belgien.	England.	Frankrig.	Hamborg.	Holland.	Lübeck.	Norge og Sverrig.	Prußien.	Midteshavslændene.	Andre ikke specielt angivne Lænde.	Samlet Ind- førsel.	Klareret til Consum.	Told og Spørtler.	
																Rbb.	St.
Orleans: D. v. 100 p. 35 Rb. Kongeriget Danmark..... Deraf Kiøbenhavn.....	-	81	1024	"	"	1601	10	4	129	"	"	"	"	2849	2351	48	65
	-	"	1024	"	"	1499	"	"	"	"	"	"	"	2523	1784	86	15
Orseille: D. v. 100 p. 12 Rb. Kongeriget Danmark..... Deraf Kiøbenhavn.....	-	800	"	"	1560	"	920	"	1136	"	"	"	"	4416	6055	66	82
	-	"	"	"	1560	"	"	"	129	"	"	"	"	1689	2004	22	12
Ost: D. v. 100 p. 25 Rb. Kongeriget Danmark..... Deraf Kiøbenhavn.....	-	385	"	369	3788	116	214	131569	7762	5922	469	677	58	151329	155237	6856	29
	-	"	"	369	2319	116	"	123221	3145	4680	469	677	"	134996	132248	5840	92
Papir: — Skriv-, Node-, og Tug- nepapir, samt limet Pa- pir: D. v. 100 p. 30 Rb. Kongeriget Danmark..... Deraf Kiøbenhavn.....	-	358	"	97145	68	19494	373	46986	21635	7498	"	"	"	193557	129239	5708	5
	-	"	"	97145	55	18882	274	46986	21415	7498	"	"	"	192255	125529	5544	19
— Tryk- og ulimet Pa- pir til Spillekort: D. v. 100 p. 25 Rb. Kongeriget Danmark..... Deraf Kiøbenhavn.....	-	"	"	46218	59	14436	"	"	990	17022	"	"	"	78725	63044	1670	64
	-	"	"	46218	14	14436	"	"	990	15038	"	"	"	76696	61011	1616	76
— Carduuspapir: D. v. 100 p. 12 Rb. Kongeriget Danmark..... Deraf Kiøbenhavn.....	-	"	"	53957	"	"	"	3474	747	2746	"	"	"	60924	20726	457	67
	-	"	"	53957	"	"	"	3474	535	2690	"	"	"	60656	19493	430	45
— Pappapir, Sandpapir og al Slags Tællepapir: D. v. 100 p. 8 Rb. Kongeriget Danmark..... Deraf Kiøbenhavn.....	-	469	"	4616	1618	"	180	2179	2350	"	"	"	"	11412	9572	126	79
	-	"	"	4616	1618	"	"	2179	2199	"	"	"	"	10612	8333	110	40
— Uldent, graat og Macu- laturpapir: D. v. 100 p. 6 Rb. Kongeriget Danmark..... Deraf Kiøbenhavn.....	-	15	"	105508	"	"	"	2440	28	40	"	"	"	108031	33620	237	56
	-	"	"	105508	"	"	"	2440	"	"	"	"	"	107948	33323	235	50
— Presspapir: D. v. 100 p. 10 Rb. Kongeriget Danmark..... Deraf Kiøbenhavn.....	-	935	"	"	"	"	1181	"	987	"	"	"	"	3103	6253	49	68
	-	"	"	"	"	"	"	"	"	"	"	"	"	"	586	4	63
— blaat, saakaldet Sukker- papir: D. v. 100 p. 20 Rb. Kongeriget Danmark..... Deraf Kiøbenhavn.....	-	"	"	"	"	941	"	5092	"	"	"	"	"	6033	7740	41	2
	-	"	"	"	"	941	"	5092	"	"	"	"	"	6033	6033	31	94
— Papirs-Tapeter eller Be- traf-Papir: D. v. 100 p. 75 Rb. Kongeriget Danmark..... Deraf Kiøbenhavn.....	-	"	"	"	"	2005	44	"	26118	"	857	"	"	29021	31218	4135	69
	-	"	"	"	"	"	"	"	26118	"	857	"	"	26975	30810	4082	31
— Couleure, pressede, for- søvede og forgyldte, etc.: D. v. 100 p. 15 Rb. Kongeriget Danmark..... Deraf Kiøbenhavn.....	-	94	"	941	92	"	549	"	1875	"	"	"	"	3551	4967	329	6
	-	"	"	941	92	"	24	"	1407	"	"	"	"	2464	3143	208	21
— Papirpaaner (Affald): D. v. 100 p. 3 Rb. Kongeriget Danmark..... Deraf Kiøbenhavn.....	-	2919	"	"	"	"	"	"	"	"	"	"	"	2919	2919	"	"
	-	"	"	"	"	"	"	"	"	"	"	"	"	"	"	"	"
— Paparbejder etc. med Uld- tagelse af Legetoi: D. v. 100 p. 20 Rb. Kongeriget Danmark..... Deraf Kiøbenhavn.....	-	125	"	"	105	3740	931	"	3078	"	"	"	"	7979	9649	1278	47
	-	"	"	"	103	3740	80	"	2892	"	"	"	"	6315	6749	894	23
Paraplyer og Parasoller med Silke-Overtak o. desl.: D. v. 100 St. 300 Rb. Kongeriget Danmark..... Deraf Kiøbenhavn.....	Stfr.	"	"	"	3	12	3	"	40	"	"	"	"	58	180	95	38
	-	"	"	"	2	12	"	"	40	"	"	"	"	54	162	85	83

Vare-Indførselen til Kongeriget Danmark i Aaret 1848.

Varerne.	Vægt, Maal eller Styktaal.	Altona og Wandsbeck.	Danst Befindien.	England.	Frankrig.	Hamborg.	Hannover og Bremen.	Holland.	Süder.	Norge og Sverrig.	Sjindien og China samt Guinea.	Preussen.	Middelhavslændene.	Andre ikke specielt an- gigene Lande.	Samlet Ind- førsel.	Klaret til Consum.	Told og Sportler	
																	Rbd.	St.
Paraplyer og Parasoller med andet Overtræk samt uden Overtræk: D. S. 100 St 150 Rbd. Kongeriget Danmark..... Deraf Kiøbenhavn.....	Gifr.	"	"	102	"	76	"	"	6	"	"	"	"	"	184	729	198	18
Parfymagerarbejde, alle Slags: D. S. 1 Pbd. 10 Rbd. Kongeriget Danmark..... Deraf Kiøbenhavn.....	"	"	"	"	"	1	"	"	"	"	"	"	"	"	1	1	2	12
Peber, al Slags: D. S. 100 Pbd. 12 1/2 Rbd. Kongeriget Danmark..... Deraf Kiøbenhavn.....	R	406	"	4754	2383	151	9	196	7023	"	72753	"	"	"	87675	28543	565	17
	-	"	"	2979	2383	"	"	"	764	"	72753	"	"	"	78879	23784	460	8
Peberrod: D. S. 100 Pbd. 5 1/2 Rbd. Kongeriget Danmark..... Deraf Kiøbenhavn.....	R	554	"	"	"	"	"	"	"	"	"	"	"	"	554	554	6	11
	-	"	"	"	"	"	"	"	"	"	"	"	"	"	"	"	"	"
Pennefjer, alle Slags: D. S. 100 Pbd. 50 Rbd. Kongeriget Danmark..... Deraf Kiøbenhavn.....	R	"	"	"	"	"	"	"	212	"	"	"	"	"	212	325	137	77
	-	"	"	"	"	"	"	"	203	"	"	"	"	"	203	315	133	54
Perlemor, uforarbejdet: D. S. 100 Pbd. 70 Rbd. Kongeriget Danmark..... Deraf Kiøbenhavn.....	R	2	"	"	"	3	"	"	"	"	"	"	"	"	5	5	"	"
	-	"	"	"	"	"	"	"	"	"	"	"	"	"	"	"	"	"
Pibehoveder, med og uden Beslag af Meerskum, ægte og uægte: D. S. 100 Pbd. 200 Rbd. Kongeriget Danmark..... Deraf Kiøbenhavn.....	R	4	"	19	"	348	"	"	294	"	"	"	"	"	665	1143	302	86
	-	"	"	19	"	"	"	"	217	"	"	"	"	"	236	240	63	58
— af Porcellain, Træ etc. D. S. 100 Pbd. 100 Rbd. Kongeriget Danmark..... Deraf Kiøbenhavn.....	R	186	"	292	"	1277	"	"	4563	"	"	"	"	"	6318	8304	1100	27
	-	"	"	292	"	"	"	"	3079	"	"	"	"	"	3371	3431	454	58
Piberør, simple, af Træ med Bart, samt Hør alene udbulede: D. S. 100 Pbd. 100 Rbd. Kongeriget Danmark..... Deraf Kiøbenhavn.....	R	6	"	"	"	"	"	"	5873	9	"	"	"	"	5888	5909	195	71
	-	"	"	"	"	"	"	"	5869	9	"	"	"	"	5878	5878	194	68
Pibeslanger: D. S. 100 Pbd. 150 Rbd. Kongeriget Danmark..... Deraf Kiøbenhavn.....	R	1	"	646	"	74	"	"	20	"	"	35	"	"	776	1029	272	66
	-	"	"	646	"	39	"	"	"	"	"	35	"	"	720	735	194	74
Pimpsteen: D. S. 100 Pbd. 2 1/2 Rbd. Kongeriget Danmark..... Deraf Kiøbenhavn.....	R	106	"	"	"	16	"	"	409	"	"	"	18475	"	19006	19159	"	"
	-	"	"	"	"	"	"	"	50	"	"	"	18475	"	18625	18525	"	"
Poffenholt: D. S. 100 Pbd. 6 Rbd. Kongeriget Danmark..... Deraf Kiøbenhavn.....	R	2016	27478	"	"	"	"	"	100	"	"	"	"	"	29594	30642	"	"
	-	"	27478	"	"	"	"	"	"	"	"	"	"	"	27478	27478	"	"
Pomade: D. S. 100 Pbd. S. 70 Rbd. Kongeriget Danmark..... Deraf Kiøbenhavn.....	R	"	"	8	87	45	"	"	24	"	"	2	"	"	166	206	36	38
	-	"	"	"	87	"	"	"	21	"	"	2	"	"	110	128	22	59
Porcellain, hvidt og simpelt blaamalet: D. S. 100 Pbd. 45 Rbd. Kongeriget Danmark..... Deraf Kiøbenhavn.....	R	177	"	4858	440	311	"	"	2121	35	"	"	"	"	7942	8697	768	23
	-	"	"	4817	440	"	"	"	1113	35	"	"	"	"	6405	6589	582	3
— med couleure eller Guldfanter eller med cendfarvet Maleri: D. S. 100 Pbd. 60 Rbd. Kongeriget Danmark..... Deraf Kiøbenhavn.....	R	96	"	375	968	351	"	"	2942	"	"	"	20	8	4760	6170	1090	3
	-	"	"	294	968	2	"	"	2154	"	"	"	20	"	3438	3973	701	86

Vare-Indførselen til Kongeriget Danmark i Aaret 1848.

Varerne.	Ragt, Maal eller Cypital.	Altona og Hambøbed.	Lanz Befindien.	America, de fremmede befindiffe Per og Epp: havet.	England.	Frankrig.	Hamborg.	Hannover og Bremen.	Holland.	Lübeck.	Norge og Sverrig.	Sindien og China samt Guinea.	Preussen.	Rusland.	Middehavslandene.	Andre ikke specielt an- givne Lande.	Samlet Indførsel.	Klareret til Consum.	Told og Sportler.	
																			9bb.	St.
Porcellain med fleerfarvet Ma-leri og Gulddecorationer: D. V. 100 Pb. 200 Nb. Kongeriget Danmark..... Deraf Kiøbenhavn.....	h	89	"	"	113	846	265	"	"	1240	1	"	"	15	4	"	2573	4437	1567	71
	-	"	"	"	100	846	"	"	"	983	"	"	"	"	"	"	1929	2093	739	51
Possement- og Knapmager-arbeide af Bomuld, Lin- ned, Uld eller Kameelgarn: D. V. 100 Pb. 250 Nb. Kongeriget Danmark..... Deraf Kiøbenhavn.....	h	106	"	"	69	20	2631	"	75	5022	"	"	"	"	"	"	7923	15135	8021	53
	-	"	"	"	44	20	273	"	"	3413	"	"	"	"	"	"	3750	4430	2347	86
— af Silke og Floret: D. V. 1 Pb. 8 Nb. Kongeriget Danmark..... Deraf Kiøbenhavn.....	h	4	"	"	"	2	183	"	"	439	"	"	"	"	"	"	628	781	1034	79
	-	"	"	"	"	2	56	"	"	407	"	"	"	"	"	"	465	477	632	2
— sammensat af Silke og af Bomuld, Linned, Uld m. v.: D. V. 1 Pb. 6 Nb. Kongeriget Danmark..... Deraf Kiøbenhavn.....	h	17	"	"	11	"	1988	"	4	3866	"	"	"	"	"	"	5886	9320	6586	13
	-	"	"	"	"	"	586	"	"	3314	"	"	"	"	"	"	3900	4431	3131	23
Posteier: D. V. 1 Pb. 4 Nb. Kongeriget Danmark..... Deraf Kiøbenhavn.....	h	"	"	"	"	"	3	"	"	"	"	"	"	"	"	"	3	77	54	40
	-	"	"	"	"	"	"	"	"	"	"	"	"	"	"	"	"	74	52	28
Pottmagerarbeide eller Leertøi, alle Slags: D. V. 100 Pb. 6 Nb. Kongeriget Danmark..... Deraf Kiøbenhavn.....	h	9129	"	"	30209	"	"	439	73525	4887	8966	"	7957	"	"	"	135112	179853	1985	84
	-	"	"	"	17039	"	"	"	67024	1762	7169	"	7957	"	"	"	100951	101504	1120	74
Pudder: D. V. 100 Pb. 25 Nb. Kongeriget Danmark..... Deraf Kiøbenhavn.....	h	"	"	"	"	"	"	"	"	"	"	"	"	"	"	"	"	6	"	19
	-	"	"	"	"	"	"	"	"	"	"	"	"	"	"	"	"	"	"	"
Punschextract: D. V. 30 Brit. 70 Nb. Kongeriget Danmark..... Deraf Kiøbenhavn.....	Britl.	4	45	"	"	"	10	"	"	"	"	"	"	"	"	"	59	520	431	40
	-	"	45	"	"	"	"	"	"	"	"	"	"	"	"	"	45	45	28	60
Pølser, røgede: D. V. 100 Pb. 25 Nb. Kongeriget Danmark..... Deraf Kiøbenhavn.....	h	3	"	"	"	"	102	"	"	8777	20	"	"	130	"	"	9034	11328	375	23
	-	"	"	"	"	"	102	"	"	6905	8	"	"	"	"	"	7015	7015	232	86
Quiksolb: D. V. 100 Pb. 225 Nb. Kongeriget Danmark..... Deraf Kiøbenhavn.....	h	92	"	"	"	1450	68	"	"	839	"	"	"	"	"	"	2449	2470	"	"
	-	"	"	"	"	1450	"	"	"	725	"	"	"	"	"	"	2175	2175	"	"
Rapsøed og Rofrs: D. V. 1 Ib. 8 Nb. Kongeriget Danmark..... Deraf Kiøbenhavn.....	Idr.	"	"	"	"	"	"	"	"	"	41	"	"	"	"	"	41	43	"	"
	-	"	"	"	"	"	"	"	"	"	41	"	"	"	"	"	41	43	"	"
Regne- og Skrivetafler samt Grifler: D. V. 100 Pb. 8 Nb. Kongeriget Danmark..... Deraf Kiøbenhavn.....	h	1016	"	"	"	"	246	"	"	30682	1448	"	3269	"	"	"	36661	42593	301	"
	-	"	"	"	"	"	"	"	"	23954	1448	"	3269	"	"	"	23671	31626	223	47
Ris i Skaller (Nellou, Paddy): D. V. 100 Pb. 8 Nb. Kongeriget Danmark..... Deraf Kiøbenhavn.....	h	"	"	3,483,009	637,128	"	"	"	"	"	"	"	"	"	"	"	4,120,137	1,140,383	8896	70
	-	"	"	3,483,009	637,128	"	"	"	"	"	"	"	"	"	"	"	4,120,137	1,140,383	8896	70
Risengryn og Riismeel: D. V. 100 Pb. 13 Nb. Kongeriget Danmark..... Deraf Kiøbenhavn.....	h	18672	"	78189	215893	"	10181	66	11648	37919	14516	1,314,730	"	"	"	"	1,701,814	949,991	16189	40
	-	"	"	65431	209,779	"	"	"	3556	5595	7751	1,314,730	"	"	"	"	1,606,842	808,487	13,439	50
Roer, Petersfillersødder, Silke- rissødder etc.: D. V. 1 Ib. 1/4 Nb. Kongeriget Danmark..... Deraf Kiøbenhavn.....	Idr.	1	20	"	"	"	"	"	"	"	"	"	"	"	"	"	21	21	5	3
	-	"	20	"	"	"	"	"	"	"	"	"	"	"	"	"	20	20	4	74

Vare-Indførselen til Kongeriget Danmark i Aaret 1848.

Varerne.	Bragt, Maalt eller Ejffertal.	Altona og Hambøved.	Danff Vestindien.	America, de fremmede bestind. Der og Egeby.	Belgien.	England.	Frankrig.	Hamburg.	Hannover og Bremen.	Holland.	Lübeck.	Norge og Sverrig.	Sibirien og Sjina samt Guinea.	Preussen.	Rusland.	Middelhavslandene.	Andre ikke specielt an- gionne Lande.	Samlet Ind- førsel.	Klareret til Consum.	Told og Sportler.	
																				Rbb.	St.
Rosiner og Corender: D. B. 100 P. 11 Rb. Kongeriget Danmark..... Deraf Kiøbenhavn.....	8	19425	"	"	"	19	16161	9390	24	7252	60026	628	"	"	1750	1,264482	20	1,379177	1,415315	17502	70
	-	"	"	"	"	"	15890	"	"	1920	13625	"	"	"	1750	1,247639	"	1,280824	1,189943	14715	60
Mullegardiner, malede: D. B. 100 P. 300 Rb. Kongeriget Danmark..... Deraf Kiøbenhavn.....	8	7	"	"	"	"	"	8	"	"	15	"	"	"	"	"	"	30	56	29	65
	-	"	"	"	"	"	"	"	"	"	"	"	"	"	"	"	"	"	"	"	"
Kodder for Apotheker: D. B. 100 P. 10 Rb. Kongeriget Danmark..... Deraf Kiøbenhavn.....	8	899	"	"	"	24	1014	112	"	"	7595	184	"	1935	18	"	"	11781	14309	315	95
	-	"	"	"	"	24	1014	"	"	"	6217	184	"	1935	18	"	"	9392	9854	217	58
Kogelse, alle Slags, samt Dvnlak: D. B. 100 P. 75 Rb. Kongeriget Danmark..... Deraf Kiøbenhavn.....	8	"	"	"	"	"	18	7	"	"	44	"	"	2	"	"	"	71	82	21	70
	-	"	"	"	"	"	18	"	"	"	44	"	"	2	"	"	"	64	64	16	92
Sadelmager- og Remmesni- derarbejde, samt Hestegeschi- rer, med forgyldte, pletterede, Nysølvs- eller Sølvbeslag: D. B. 100 P. 300 Rb. Kongeriget Danmark..... Deraf Kiøbenhavn.....	8	"	"	"	"	54	"	2	"	"	103	"	"	"	"	"	"	159	192	67	81
	-	"	"	"	"	54	"	"	"	"	87	"	"	"	"	"	"	141	149	52	62
— uden Beslag, eller med sim- pelt eller sort laferet Beslag: D. B. 100 P. 200 Rb. Kongeriget Danmark..... Deraf Kiøbenhavn.....	8	74	"	"	"	214	120	292	"	8	584	"	"	"	"	"	"	1292	2298	405	94
	-	"	"	"	"	194	120	11	"	"	474	"	"	"	"	"	"	799	1429	252	44
Sæbe, grøn: D. B. 100 P. 8 Rb. Kongeriget Danmark..... Deraf Kiøbenhavn.....	8	2378	"	"	"	6	"	"	"	1262	"	"	"	"	"	"	"	3693	22847	504	52
	-	"	"	"	"	"	"	"	"	"	"	"	"	"	"	"	"	"	"	"	"
— hvid og farvet, almindelig, samt Sæbe i Stænger, ikke vellugtende: D. B. 100 P. 12 Rb. Kongeriget Danmark..... Deraf Kiøbenhavn.....	8	813	"	"	1940	1152	6577	602	4	"	6584	1632	"	"	1966	"	162	21432	31979	847	43
	-	"	"	"	1940	203	6335	"	"	"	5806	599	"	"	1141	"	"	16024	18704	495	63
— vellugtende, samt i Tavler, Kugler og deslige: D. B. 100 P. 75 Rb. Kongeriget Danmark..... Deraf Kiøbenhavn.....	8	4	"	"	"	33	242	348	"	"	605	25	"	"	"	18	"	1275	2112	466	38
	-	"	"	"	"	31	242	"	"	"	513	25	"	"	"	18	"	829	978	215	94
Safran: D. B. 1 P. 12 Rb. Kongeriget Danmark..... Deraf Kiøbenhavn.....	8	9	"	"	"	"	81	12	"	"	70	"	"	"	"	"	"	172	369	325	91
	-	"	"	"	"	"	69	"	"	"	29	"	"	"	"	"	"	98	224	197	83
Sagorryn og Sagomeel: D. B. 100 P. 10 Rb. Kongeriget Danmark..... Deraf Kiøbenhavn.....	8	563	"	317	"	33326	"	418	4	20	7129	268	87780	"	"	"	"	129825	208021	4331	22
	-	"	"	317	"	31692	"	"	"	"	"	268	87780	"	"	"	"	120057	194131	4025	47
Salep: D. B. 100 P. 24 Rb. Kongeriget Danmark..... Deraf Kiøbenhavn.....	8	14	770	"	"	79	10	11	"	"	570	"	"	"	"	90	"	1544	2107	64	39
	-	"	770	"	"	"	"	"	"	"	294	"	"	"	"	76	"	1140	1403	41	9
Salmiak: D. B. 100 P. 20 Rb. Kongeriget Danmark..... Deraf Kiøbenhavn.....	8	778	"	"	"	1604	"	536	"	98	1961	"	"	"	"	"	"	4977	4588	151	94
	-	615	"	"	"	1604	"	487	"	"	1382	"	"	"	"	"	"	4088	2757	91	31
Salpeter, raa og raffineret: D. B. 100 P. 10 Rb. Kongeriget Danmark..... Deraf Kiøbenhavn.....	8	884	"	"	"	170392	"	9410	"	111	2936	"	"	200	"	"	"	183933	192053	1696	45
	-	"	"	"	"	23576	"	9120	"	"	1798	"	"	200	"	"	"	34694	43986	388	52
Salt: officinelle Salte: D. B. 100 P. 4 Rb. Kongeriget Danmark..... Deraf Kiøbenhavn.....	8	569	"	"	"	3284	"	2286	"	"	3857	"	"	"	"	"	"	9996	11116	245	46
	-	"	"	"	"	3284	"	"	"	"	1593	"	"	"	"	"	"	4877	5002	110	44

Vare-Indførselen til Kongeriget Danmark i Aaret 1848.

Varerne.	Vægt, Maal eller Stykketal.	Altona og Hambøbed.	England.	Frankrig.	Hamborg.	Hannover og Bremen.	Holland.	Sjælland.	Næsteborg.	Norge og Sverrig.	Sjindien og China samt Guinea.	Preussen.	Rusland.	Middelhavslændene.	Andre ikke specielt anførte Lande.	Samlet Indførsel.	Klareret til Consum.	Told og Sportler.	
																		Rbb.	St.
Salt: Steensalt:																			
D. N. 100 P. 2 Rb.																			
Kongeriget Danmark.....	—	"	1,500,409	"	"	"	"	"	"	"	"	"	"	418,848	"	1,919,257	2,572,158	3,408	11
Deraf Kiøbenhavn.....	—	"	894,657	"	"	"	"	"	"	"	"	"	"	418,848	"	1,313,505	1,729,946	2,284	22
— al anden Salt, løst i Eftbet og i Foulstager:																			
D. N. 1 P. 2 1/2 Rb.																			
Kongeriget Danmark.....	Dr.	1502	50,464	"	80	"	"	2,238	"	12,088	"	21	"	24,515	96	90,954	86,342	106,776	26
Deraf Kiøbenhavn.....	—	158	10,787	"	"	"	"	1,420	"	"	"	"	"	13,609	"	25,974	17,970	22,222	86
— al anden Salt i Sække:																			
D. N. 100 P. 2 1/2 Rb.																			
Kongeriget Danmark.....	—	42,774	14,921	"	5,093	"	"	21,343	"	10,632	"	"	"	"	"	94,763	116,328	642	22
Deraf Kiøbenhavn.....	—	"	"	"	"	"	"	"	"	"	"	"	"	"	"	"	55,48	30	60
Seilbug og Presenningbug:																			
D. N. 100 P. 38 Rb.																			
Kongeriget Danmark.....	—	627	32,468	"	1,599	"	1,428	13,845	"	1,463	"	23,929	80,591	"	5	155,955	134,493	7,425	13
Deraf Kiøbenhavn.....	—	"	27,845	"	"	"	1,428	8,271	"	"	"	23,817	39,993	"	"	101,354	81,284	4,487	53
— syede Seil deraf:																			
D. N. 100 P. 38 Rb.																			
Kongeriget Danmark.....	—	880	440	"	"	"	"	"	"	"	"	"	"	"	"	1,320	1,506	88	14
Deraf Kiøbenhavn.....	—	"	"	"	"	"	"	"	"	"	"	"	"	"	"	"	"	"	"
— Ravnbug:																			
D. N. 100 P. 43 Rb.																			
Kongeriget Danmark.....	—	1,020	9,543	"	1,088	"	"	13,799	"	"	"	80	126,096	"	"	151,626	98,507	8,701	43
Deraf Kiøbenhavn.....	—	"	7,845	"	"	"	"	12,461	"	"	"	80	121,714	"	"	141,600	86,251	7,618	80
— syede Seil deraf:																			
D. N. 100 P. 43 Rb.																			
Kongeriget Danmark.....	—	135	"	"	"	"	"	"	"	"	"	"	"	"	"	135	135	11	89
Deraf Kiøbenhavn.....	—	"	"	"	"	"	"	"	"	"	"	"	"	"	"	"	"	"	"
Sennep, umalet (Sennepsfrø):																			
D. N. 100 P. 6 Rb.																			
Kongeriget Danmark.....	—	16	1,381	"	"	"	54,691	88	"	747	"	"	598	"	"	57,521	60,208	425	45
Deraf Kiøbenhavn.....	—	"	1,370	"	"	"	54,032	"	"	"	"	"	598	"	"	56,000	58,470	413	18
— malet, paa Glas og i Krutter, alle Slags:																			
D. N. 100 P. 25 Rb.																			
Kongeriget Danmark.....	—	4	599	325	56	"	"	8	"	27	"	"	104	"	"	1,123	2,245	123	91
Deraf Kiøbenhavn.....	—	"	490	325	"	"	"	"	"	"	"	"	100	"	"	855	1,249	68	92
— i anden Emballage:																			
D. N. 100 P. 4 1/2 Rb.																			
Kongeriget Danmark.....	—	"	753	"	89	"	"	9,386	"	25	"	"	16	"	53	10,322	10,363	915	38
Deraf Kiøbenhavn.....	—	"	721	"	"	"	"	9,386	"	"	"	"	"	"	"	10,107	10,107	892	75
Sengeklæder, samt Madratser med Krølhaar:																			
D. N. 100 P. 62 Rb.																			
Kongeriget Danmark.....	—	"	"	"	"	"	"	"	"	"	"	"	"	"	"	"	5	"	42
Deraf Kiøbenhavn.....	—	"	"	"	"	"	"	"	"	"	"	"	"	"	"	"	"	"	"
Silkevarer: Silke, saavel raa som forarbejdet:																			
D. N. 1 P. 11 Rb.																			
Kongeriget Danmark.....	—	277	"	277	1,232	"	"	4,729	"	"	"	75	"	"	"	6,590	8,441	2,982	47
Deraf Kiøbenhavn.....	—	259	"	277	428	"	"	4,110	"	"	"	75	"	"	"	5,149	5,481	1,986	60
— andre Silke- og Floretvarer, Silkefløiel, samt Handsker og Strømper af Silke:																			
D. N. 1 P. 20 Rb.																			
Kongeriget Danmark.....	—	33	40	207	3,156	"	"	5,023	160	9	375	28	"	11	"	9,042	12,772	33,845	77
Deraf Kiøbenhavn.....	—	"	29	207	1,485	"	"	4,559	160	"	375	28	"	11	"	6,854	7,368	19,525	19
— Varer af Silke i Forbindelse med andre Stoffer:																			
D. N. 1 P. 4 1/2 Rb.																			
Kongeriget Danmark.....	—	"	"	"	55	"	"	1,660	"	"	"	"	"	"	"	1,715	1,810	2,398	24
Deraf Kiøbenhavn.....	—	"	"	"	45	"	"	1,607	"	"	"	"	"	"	"	1,652	1,662	2,202	14
Sirup:																			
D. N. 100 P. 9 Rb.																			
Kongeriget Danmark.....	—	6,0085	38,5561	"	68,253	57	23,908	67,635	"	1,255	"	"	"	"	5	60,6759	83,3476	13,252	25
Deraf Kiøbenhavn.....	—	"	128,183	"	8,590	"	"	"	"	"	"	"	"	"	"	136,773	137,263	2,182	47

Vare-Indførselen til Kongeriget Danmark i Aaret 1848.

Varerne.	Ragt, Maal eller Gyffetial.	Altona og Waabsbed.	Sjælland, Østland og Færøerne.	Danst Befindtuen.	America, de fremmede vestindiske Der og Syd-havet.	Belgien.	England.	Hamborg.	Holland.	Lübeck.	Netherlands.	Norge og Sverrig.	Rusland.	Andre ifte specielt an-giende Lande.	Samlet Indførsel.	Klareret til Consum.	Told og Sportler.	
																	Rbb.	St.
Skibsredskaber, biergede og Skibsvrag:																	Rbb.	St.
Kongeriget Danmark.....	Rbb.	"	"	"	"	"	13932	"	1118	237	"	2805	1411	16439	35942	36071	3058	79
Deraf Kiøbenhavn.....	-	"	"	"	"	"	"	"	"	"	"	"	"	"	"	150	12	69
Skildpadder:																		
D. S. 100 Pb. 66 2/3 Rb.																		
Kongeriget Danmark.....	R	"	"	2502	264	"	4	"	"	"	"	"	"	"	2770	2770*	341	31
Deraf Kiøbenhavn.....	-	"	"	2502	264	"	"	"	"	"	"	"	"	"	2766	2766*	340	25
— Skaller:																		
D. S. 100 Pb. 12 Rb.																		
Kongeriget Danmark.....	R	"	"	"	"	"	"	1	"	"	"	"	"	"	1	1	"	"
Deraf Kiøbenhavn.....	-	"	"	"	"	"	"	"	"	"	"	"	"	"	"	"	"	"
Skind og Huder: Huder af stort Dvæg og Heste, uberedte, tørre, af og over 20 År. Stf.:																		
D. S. 100 Pb. 30 Rb.																		
Kongeriget Danmark.....	R	"	"	"	170149	"	"	"	"	4511	"	"	716	"	175376	202882	"	"
Deraf Kiøbenhavn.....	-	"	"	"	170149	"	"	"	"	1068	"	"	716	"	171933	194686	"	"
— vaade og saltede under 40 Å pr. Stf. og med Hoved etc. under 48 Å pr. Stf.:																		
D. S. 100 Pb. 12 Rb.																		
Kongeriget Danmark.....	R	"	"	"	"	"	"	"	"	"	"	"	"	"	"	661	14	57
Deraf Kiøbenhavn.....	-	"	"	"	"	"	"	"	"	"	"	"	"	"	661	14	57	
— af og over resp. 40 og 48 Å pr. Stf.:																		
D. S. 100 Pb. 12 Rb.																		
Kongeriget Danmark.....	R	"	"	"	143706	"	"	"	"	197	"	"	"	"	143903	315374	"	"
Deraf Kiøbenhavn.....	-	"	"	"	143706	"	"	"	"	"	"	"	"	"	143706	310491	"	"
— garvede, halv- eller fuldberedte: Saalesæder:																		
D. S. 100 Pb. 50 Rb.																		
Kongeriget Danmark.....	R	3598	"	"	"	44118	5064	980	5046	49778	30	626	"	19	103259	117275	10359	28
Deraf Kiøbenhavn.....	-	"	"	"	"	44118	2668	209	421	18998	"	"	"	"	66414	68514	6052	7
— Ko- og Hestelæder:																		
D. S. 100 Pb. 50 Rb.																		
Kongeriget Danmark.....	R	14	"	"	"	"	"	18	"	"	"	"	"	"	32	144	25	42
Deraf Kiøbenhavn.....	-	"	"	"	"	"	"	"	"	"	"	"	"	"	89	89	15	69
— lakeret:																		
D. S. 100 Pb. 120 Rb.																		
Kongeriget Danmark.....	R	34	"	"	"	"	"	1	"	1373	"	"	"	"	1408	1741	384	45
Deraf Kiøbenhavn.....	-	"	"	"	"	"	"	"	"	1373	"	"	"	"	1373	1663	387	24
— Huder, hvidgarvede og fæmsberedte:																		
D. S. 100 Pb. 100 Rb.																		
Kongeriget Danmark.....	R	"	"	"	"	"	"	"	"	"	"	"	"	"	"	62	5	46
Deraf Kiøbenhavn.....	-	"	"	"	"	"	"	"	"	"	"	"	"	"	"	"	"	"
— Høslæder:																		
D. S. 100 Pb. 100 Rb.																		
Kongeriget Danmark.....	R	"	"	"	"	"	"	"	"	"	"	"	654	"	654	654	28	85
Deraf Kiøbenhavn.....	-	"	"	"	"	"	"	"	"	"	"	"	654	"	654	654	28	85
— Kalveskind:																		
D. S. 100 Pb. 83 Rb.																		
Kongeriget Danmark.....	R	"	"	"	"	"	"	27	"	"	"	"	"	"	27	716	126	47
Deraf Kiøbenhavn.....	-	"	"	"	"	"	"	"	"	"	"	"	"	"	16	16	2	79
— lakerede:																		
D. S. 100 Pb. 125 Rb.																		
Kongeriget Danmark.....	R	"	"	"	"	"	"	55	"	25	"	29	"	"	109	489	107	95
Deraf Kiøbenhavn.....	-	"	"	"	"	"	"	"	"	"	"	"	"	"	"	"	"	"
— Svinestind:																		
D. S. 100 Pb. 240 Rb.																		
Kongeriget Danmark.....	R	"	"	"	"	"	"	"	"	5	"	"	"	"	5	64	14	13
Deraf Kiøbenhavn.....	-	"	"	"	"	"	"	"	"	"	"	"	"	"	34	34	7	49
— Skind, uberedte, af Hens, dyr, Fløddyr, Hjorte etc. samt Hærer:																		
D. S. 100 Pb. 45 Rb.																		
Kongeriget Danmark.....	R	"	53784	"	"	"	"	"	"	6444	"	"	"	"	60228	60586	"	"
Deraf Kiøbenhavn.....	-	"	53784	"	"	"	"	"	"	"	"	"	"	"	53784	54142	"	"

* Deraf 1482 R indført toldfrit.

Vare-Indførselen til Kongeriget Danmark i Aaret 1848.

Varerne.	Beet. Maat eller Cipitikal.	Attica og Santsbedt.	Jøland, Grønland og Færøerne.	Danst Vestindien.	America, de fremmede vestindiffe Døt og Syd- havet.	England.	Frankrig.	Hamborg.	Søland.	Ribe.	Prestenborg.	Norge og Sverrig.	Rusland.	Andre iffe speciel angivne Lande.	Samlet Ind- førsel.	Klareret til Consum.	Told og Sportler.	
																	Rbb.	St.
Skind og Hudar, uberedte:																		
— af Kalve, Faar, Lam og Evin:																		
D. V. 100 pb. 16 Rb.	R.	"	130749	"	"	"	"	"	"	"	"	"	"	"	130749	130749	"	"
Deraf Kiøbenhavn.....	-	"	130749	"	"	"	"	"	"	"	"	"	"	"	130749	130749	"	"
— af Nøtter:																		
D. V. 100 pb. 100 Rb.	R.	"	139594	"	"	"	"	"	"	"	"	"	"	"	139594	139594	"	"
Deraf Kiøbenhavn.....	-	"	139594	"	"	"	"	"	"	"	"	"	"	"	139594	139594	"	"
— halv- eller fuldberedte: hvidgarvede eller semsberedte, af Hønsdyr, Gædder, Hiorte etc.:																		
D. V. 100 pb. 175 Rb.	R.	"	"	"	318	"	"	4	"	20	"	29	"	"	371	436	77	3
Deraf Kiøbenhavn.....	-	"	"	"	318	"	"	"	"	20	"	"	"	"	338	384	67	81
— Corduan, Saffian, Per- gament, farvet Skind, etc.:																		
D. V. 100 pb. 300 Rb.	R.	9	"	"	"	318	457	"	782	"	"	"	"	1	1567	2398	635	45
Deraf Kiøbenhavn.....	-	"	"	"	"	318	207	"	754	"	"	"	"	"	1279	1402	371	51
— Arbejder af Corduan, Saffian etc.:																		
D. V. 100 pb. 600 Rb.	R.	117	"	"	"	19	889	"	1210	"	"	"	"	"	2235	3352	1184	36
Deraf Kiøbenhavn.....	-	"	"	"	"	"	21	"	738	"	"	"	"	"	759	946	384	24
— Skind til Buntmagere, beredte og uberedte:																		
D. V. 100 pb. 200 Rb.	R.	130	2190	40	"	251	49	4023	"	2234	54	20	2408	"	11399	13827	1541	87
Deraf Kiøbenhavn.....	-	"	2190	40	"	235	49	353	"	2197	54	"	2408	"	7526	7650	723	43
— — — Arbejde heraf (Buntmagerarbejde):																		
D. V. 100 pb. 350 Rb.	R.	"	4394	"	"	"	"	443	"	1426	"	34	"	"	6297	6389	704	86
Deraf Kiøbenhavn.....	-	"	4394	"	"	"	"	"	"	1345	"	"	"	"	5739	5739	475	22
Stomagerarbejde, alle Slags:																		
D. V. 100 pb. 350 Rb.	R.	2	"	"	"	7	240	"	1621	"	17	11	2	1900	2048	1447	24	
Deraf Kiøbenhavn.....	-	"	"	"	"	7	149	"	1601	"	"	8	"	1765	1771	1251	49	
Skriststøberarbejde, samt Metalsplader til Afstrykning af Nøtter:																		
D. V. 100 pb. 36 Rb.	R.	"	"	"	"	"	752	"	2279	"	2580	"	"	5611	16652	441	27	
Deraf Kiøbenhavn.....	-	"	"	"	"	"	209	"	2200	"	2580	"	"	4989	15367	407	22	
Slibestene, alle Slags, indtil 10 danske Tommer i Diam.:																		
D. V. 1 St. 11 St.	Stfr.	"	"	"	"	55	"	"	"	"	"	"	"	"	55	69	1	66
Deraf Kiøbenhavn.....	-	"	"	"	"	"	"	"	"	"	"	"	"	"	"	"	"	"
— fra 10 til 14 Tommer i Diameter:																		
D. V. 1 St. 13 St.	Stfr.	"	"	"	"	304	"	"	"	"	1166	"	"	1470	1488	43	78	
Deraf Kiøbenhavn.....	-	"	"	"	"	172	"	"	"	"	1120	"	"	1292	1292	38	4	
— fra 14 til 16 — —																		
D. V. 1 St. 22 St.	Stfr.	"	"	"	"	2439	"	"	3	"	454	"	"	2896	2959	96	77	
Deraf Kiøbenhavn.....	-	"	"	"	"	831	"	"	"	"	428	"	"	1259	1259	41	18	
— fra 16 til 18 — —																		
D. V. 1 St. 32 St.	Stfr.	"	"	"	"	952	"	"	3	"	572	"	"	1527	1562	65	67	
Deraf Kiøbenhavn.....	-	"	"	"	"	566	"	"	"	"	540	"	"	1106	1107	46	54	
— fra 18 til 20 — —																		
D. V. 1 St. 36 St.	Stfr.	"	"	"	"	1215	"	"	"	"	166	"	"	1381	1426	69	94	
Deraf Kiøbenhavn.....	-	"	"	"	"	412	"	"	"	"	150	"	"	562	562	27	56	
— fra 20 til 24 — —																		
D. V. 1 St. 40 St.	Stfr.	"	"	"	"	846	"	"	7	"	49	"	"	902	939	69	12	
Deraf Kiøbenhavn.....	-	"	"	"	"	155	"	"	"	"	6	"	"	161	161	11	81	

Vare-Indførselen til Kongeriget Danmark i Aaret 1848.

Varene.	Vægt, Maal eller Støffemal.	Altona og Kandsbed.	America, de fremmede befundne Der og Sydhavet.	England.	Frankrig.	Hamborg.	Holland.	Lübeck.	Melleberg.	Norge og Sverrig.	Preussen.	Rusland.	Mittelherzogendene.	Andre ikke specielt angivne Lande.	Samlet Ind- førsel.	Klaret til Consum.	Løb og Sportler.	
																	Rbb.	£f.
Slibestene, alle Slags: — fra 24 til 28 Tommer i Diameter: D. v. 1 St. 64 St. Kongeriget Danmark..... Deraf Kiøbenhavn.....	Stfr.	"	"	352 65	"	"	"	"	"	24	"	"	"	"	376 65	385 65	37 6	75 37
— fra 28 til 32 — — D. v. 1 St. 80 St. Kongeriget Danmark..... Deraf Kiøbenhavn.....	Stfr.	"	"	584 492	"	"	"	"	"	6	"	"	"	"	590 492	590 492	86 72	83 42
— fra 32 til 36 — — D. v. 1 St. 88 St. Kongeriget Danmark..... Deraf Kiøbenhavn.....	Stfr.	"	"	165 45	"	"	"	"	"	"	"	"	"	"	165 45	170 45	30 7	3 91
— fra 36 til 41 — — D. v. 1 St. 1 Mb. Kongeriget Danmark..... Deraf Kiøbenhavn.....	Stfr.	"	"	143 33	"	"	"	"	"	"	"	"	"	"	143 33	143 33	42 9	10 69
— over 41 Tom. i Diam.: D. v. 100 Cbf. 300 Mb. Kongeriget Danmark..... Deraf Kiøbenhavn.....	Stfr.	"	"	720	"	"	"	"	"	"	"	"	"	"	720	720	127	19
Smak eller Sumak: D. v. 100 Pb. 3 Mb. Kongeriget Danmark..... Deraf Kiøbenhavn.....	Stfr.	4316	"	"	10784 10784	648	"	7499	"	"	"	"	25500 25500	"	48747 36284	50672 36284	"	"
Smergel: D. v. 100 Pb. 8 Mb. Kongeriget Danmark..... Deraf Kiøbenhavn.....	Stfr.	18	"	108	"	6	"	760 746	"	"	"	"	"	"	892 746	892 746	"	"
Sminke: D. v. 1 Pb. 4 Mb. Kongeriget Danmark..... Deraf Kiøbenhavn.....	Stfr.	"	"	"	"	"	"	2	"	"	"	"	"	"	2	2	1	6
Smør: D. v. 224 Pb. 50 Mb. Kongeriget Danmark..... Deraf Kiøbenhavn.....	Stfr.	"	"	88 32	"	195 195	435 390	"	"	53789 36908	838 800	11315 5980	"	61	66721 44305	75213 50440	2185 1432	49 13
Snedter- og Stolemagerar- beide af Fyr: D. v. 100 Pb. 16 Mb. Kongeriget Danmark..... Deraf Kiøbenhavn.....	Stfr.	"	"	461 61	64 64	219 17	"	3338 2508	"	1188 20	44 44	"	42 42	"	5356 2756	6567 2903	174 76	3 89
— af Teg, Birk, o. dl.: D. v. 100 Pb. 25 Mb. Kongeriget Danmark..... Deraf Kiøbenhavn.....	Stfr.	16	"	61	"	84	"	45	"	221	"	"	43	"	470	1803 888	79 39	61 21
— fourneret og ikke fourneret, af Mahogni o. dl.: D. v. 100 Pb. 40 Mb. Kongeriget Danmark..... Deraf Kiøbenhavn.....	Stfr.	1276	33 25	15 14	475 473	278 10	43 34	3361 3293	3890 3890	"	1940 1940	"	"	3	11314 9679	12932 10420	913 736	83 33
Solde, Sigter og alt Solde- magerarbeid: D. v. 100 Pb. 50 Mb. Kongeriget Danmark..... Deraf Kiøbenhavn.....	Stfr.	146	"	"	"	"	"	112	"	1	"	"	"	"	259	667	29	44
Soha og Saucer: D. v. 100 Pb. 75 Mb. Kongeriget Danmark..... Deraf Kiøbenhavn.....	Stfr.	11	"	106 106	5 5	7	"	2	"	"	"	"	"	"	131 111	410 363	36 32	21 6
Spaan til Bogbindere, Sværds- fegere etc.: D. v. 100 Pb. 4 Mb. Kongeriget Danmark..... Deraf Kiøbenhavn.....	Stfr.	563	"	"	"	95	"	11214 10402	"	"	1790 1790	"	"	"	13662 12192	14247 12192	25 21	17 52

Vare-Indførselen til Kongeriget Danmark i Aaret 1848.

Varerne.	Bragt, Maal eller Stykketal.	Altona og Wandsbeck.	Island, Grønland og Færøerne.	Belgien.	England.	Frankrig.	Hamborg.	Polland.	Sjælland.	Næsteborg.	Norge og Sverrig.	Preussen.	Rusland.	Andre ikke specielt angivne Lande.	Samlet Indførsel.	Klareret til Consum.	Gold og Sportler.	
																	Rbb.	St.
Spaanarbejder, alle Slags: D. V. 100 Pb. 36 Rd. Kongeriget Danmark..... Deraf Kiøbenhavn.....	-	5	"	"	"	"	114	"	5535	"	26	2050	"	"	7730	9118	604	6
	-	"	"	"	"	"	"	"	5402	"	"	2050	"	"	7452	7881	522	11
Spankgrønt, uraffineret: D. V. 100 Pb. 33 1/2 Rd. Kongeriget Danmark..... Deraf Kiøbenhavn.....	-	190	"	"	"	1772	24	"	67	"	"	"	"	"	2053	2157	95	26
	-	"	"	"	"	1601	"	"	"	"	"	"	"	"	1601	1601	70	68
Spatsteen: D. V. 100 Td. 200 Rd. Kongeriget Danmark..... Deraf Kiøbenhavn.....	-	8	"	"	"	"	"	"	"	"	"	"	"	"	8	8	"	"
	-	8	"	"	"	"	"	"	"	"	"	"	"	"	8	8	"	"
Spek, Lever, Grever etc. til Iran: D. V. 1 Td. 14 Rd. Kongeriget Danmark..... Deraf Kiøbenhavn.....	-	"	5095	"	"	"	"	"	"	"	"	"	"	"	5095	5095	"	"
	-	"	4901	"	"	"	"	"	"	"	"	"	"	"	4901	4901	"	"
Spillekort: D. V. 1 Spil 16 St. Kongeriget Danmark..... Deraf Kiøbenhavn.....	-	2405	"	"	24	"	11158	"	15468	2	7320	2	"	2632	39011	46661	1545	62
	-	6	"	"	"	"	356	"	936	2	7200	2	"	2632	11134	14866	492	42
Spisevarer, tilberedte og hermetisk tilfattede: D. V. 100 Pb. 50 Rd. Kongeriget Danmark..... Deraf Kiøbenhavn.....	-	"	"	"	6	"	"	"	"	"	"	"	10	"	16	60	5	29
	-	"	"	"	"	"	"	"	"	"	"	"	"	"	"	"	"	"
Staal: D. V. svensk 100 Pb. 8 Rd. D. V. tysk 100 Pb. 20 Rd. D. V. engelsk 100 Pb. 30 Rd. Kongeriget Danmark..... Deraf Kiøbenhavn.....	-	6744	"	3520	146227	"	1063	24160	29150	"	58091	175	"	"	269130	326203	2305	16
	-	"	"	3520	140656	"	"	21427	1366	"	46988	175	"	"	214132	230168	1626	50
Staver, ikke færdigdannede: D. V. 100 St. 2 1/2 Rd. Kongeriget Danmark..... Deraf Kiøbenhavn.....	-	960	"	"	"	"	"	"	"	"	1,312973	3123	"	280	1,317336	1,320156	"	"
	-	"	"	"	"	"	"	"	"	"	648883	"	"	"	648883	648883	"	"
Steen til Steentryk: D. V. 1000 Tom. 15 Rd. Kongeriget Danmark..... Deraf Kiøbenhavn.....	-	"	"	"	"	"	"	"	"	"	"	"	"	"	"	6300	"	"
	-	"	"	"	"	"	"	"	"	"	"	"	"	"	"	6300	"	"
Steenkul: D. V. 100 Td. 105 Rd. Kongeriget Danmark..... Deraf Kiøbenhavn.....	-	"	"	"	974366	"	"	"	30	"	4763	"	"	1200	980359	916969*	60665	26
	-	"	"	"	460093	"	"	"	"	"	404	"	"	"	460497	317792*	20969	76
Steenstø eller Fajence: D. V. 100 Pb. 16 Rd. Kongeriget Danmark..... Deraf Kiøbenhavn.....	-	17911	"	"	708306	"	826	570	114402	"	8131	"	13	43	850202	945106	30363	87
	-	"	"	"	569704	"	"	570	154	"	8131	"	"	"	578559	581856	18503	2
Stivelse: D. V. 100 Pb. 18 1/4 Rd. Kongeriget Danmark..... Deraf Kiøbenhavn.....	-	1466	"	"	81	225	271	911	2387	"	18827	"	"	"	24168	36175	958	61
	-	"	"	"	"	"	"	"	"	"	18404	"	"	"	18404	18431	488	40
Stofke, saakaldte Naturstofke, med eller uden Dopsko: D. V. 100 Pb. 50 Rd. Kongeriget Danmark..... Deraf Kiøbenhavn.....	-	92	"	"	"	"	208	"	91	"	"	"	"	"	391	594	19	65
	-	"	"	"	"	"	"	"	"	"	"	"	"	"	"	59	1	92
Straa-Arbejde: Hatte, Vulle, Skygger, samt Blomster: D. V. 1 Pb. 10 Rd. Kongeriget Danmark..... Deraf Kiøbenhavn.....	-	7	"	"	1	"	182	"	420	"	"	"	"	"	610	1081	2291	69
	-	"	"	"	"	"	99	"	402	"	"	"	"	"	501	822	1742	61
— Flætninger, Vævninger, samt alt andet Straa-Arbejde med eller uden Indvævning af Silke etc.: D. V. 1 Pb. 6 Rd. Kongeriget Danmark..... Deraf Kiøbenhavn.....	-	1	"	"	"	"	164	"	470	"	"	"	"	"	635	782	828	88
	-	"	"	"	"	"	150	"	435	"	"	"	"	"	585	701	743	6

* Deraf forbrugt 5271 Tdr. ved de Hambroeske Møller og 5811 Tdr. af Dampstøbe i indenlandsk Fart.

Vare-Indførselen til Kongeriget Danmark i Aaret 1848.

Varerne.	Ragt, Maal eller Ciffratal.	Altona og Randsbæd.	Danff Befindien.	America, de fremmede befindiffe Der og Syd-havet.	Belgien.	England.	Frankrig.	Hainborg.	Pannover og Bremen.	Holland.	Kübed.	Nefkenberg.	Norge og Sverrig.	Oftindien og China samt Guinea.	Preußen.	Rusland.	Middelbefandslandene.	Andre iffe specielt angivne Lande.	Samlet Indførfel.	Klareret til Confum.	Lølb og Sportler.			
																					Rbb.	St.		
Strandingsgods:																								
Kongeriget Danmark.....																						Rbb.		
Deraf Kiøbenhavn.....																						"		
Strenges: Iarmstrenges og Iarmsnore:																								
D. V. 100 pb. 275 Rb.																								
Kongeriget Danmark....																						f		
Deraf Kiøbenhavn.....																						"		
— af Staaltraad:																								
D. V. 100 pb. 75 Rb.																								
Kongeriget Danmark.....																						f		
Deraf Kiøbenhavn.....																						"		
— af Messing og Metal, samt overspundne Strenges:																								
D. V. 100 pb. 100 Rb.																								
Kongeriget Danmark.....																						f		
Deraf Kiøbenhavn.....																						"		
Sulfade:																								
D. V. 100 pb. 25 Rb.																								
Kongeriget Danmark.....																						f		
Deraf Kiøbenhavn.....																						"		
Sukker, raffinerede:																								
D. V. 100 pb. 14 Rb. 56 St.																								
Kongeriget Danmark.....																						f		
Deraf Kiøbenhavn.....																						"		
— uraffinerede, udklarerede fra St. Croix, eller beviisligr tilvirkede paa St. Thomas eller St. Jan:																								
D. V. 100 pb. 12½ Rb.																								
Kongeriget Danmark.....																						f		
Deraf Kiøbenhavn.....																						"		
— i alle andre Tilfælde:																								
D. V. 100 pb. 11 Rb. 44 St.																								
Kongeriget Danmark.....																						f		
Deraf Kiøbenhavn.....																						"		
Sukkerformer og Sukkerpotter af Leer:																								
D. V. 100 pb. 2 Rb.																								
Kongeriget Danmark.....																						f		
Deraf Kiøbenhavn.....																						"		
Suurbrønds- eller mineralske Vand:																								
D. V. 100 St. 12½ Rb.																								
Kongeriget Danmark.....																						Ruller		
Deraf Kiøbenhavn.....																						"		
Suerdfegerarbeide:																								
D. V. 100 pb. 100 Rb.																								
Kongeriget Danmark.....																						f		
Deraf Kiøbenhavn.....																						"		
Svampe, Vadffesvampe:																								
D. V. 100 pb. 300 Rb.																								
Kongeriget Danmark.....																						f		
Deraf Kiøbenhavn.....																						"		
— alle andre Slags:																								
D. V. 100 pb. 30 Rb.																								
Kongeriget Danmark.....																						f		
Deraf Kiøbenhavn.....																						"		
Sviin, levende:																								
D. V. 1 St. 10 Rb.																								
Kongeriget Danmark.....																						Stk.		
Deraf Kiøbenhavn.....																						"		
Svool, raa:																								
D. V. 100 pb. 2¼ Rb.																								
Kongeriget Danmark.....																						f		
Deraf Kiøbenhavn.....																						"		

Vare-Indførselen til Kongeriget Danmark i Aaret 1848.

Varerne.	Vægt, Maal eller Eenhed.	Altona og Bandebælt.	Sjælland, Østlandet og Sjælland.	Danst Vestindien.	America, de fremmede besiddelse Der og Syd- havet.	Belgien.	England.	Frankrig.	Hamborg.	Hannover og Bremen.	Holland.	Sibirien.	Norge og Sverrig.	Preussen.	Rusland.	Middelhavslantene.	Andre ikke specielt an- givne Lande.	Samlet Ind- førsel.	Klaret til Conjum.	Told og Sportler.	
																				Skib.	Et.
Svovl i Stænger samt Svovl- dug og Svovlblomme: D. V. 100 P. 3/4 P. Kongeriget Danmark..... Deraf Kiøbenhavn.....	— P.	4019 3338	"	"	"	"	19638 "	21067 21067	318 "	"	51 "	3567 400	"	"	"	111022 111022	"	159682 135827	51361 22285	567 246	11 6
Svovlstikker, Frictions: D. V. 100 P. 25 P. Kongeriget Danmark..... Deraf Kiøbenhavn.....	— P.	"	"	"	"	"	2 "	"	1 "	1 "	"	"	"	"	"	"	"	4	59	13	3
Syrer: Svovlsyre (Vitriololie): D. V. 100 P. 5 P. Kongeriget Danmark..... Deraf Kiøbenhavn.....	— P.	5827 "	"	"	"	"	3971 "	"	773 291	"	228 "	10634 4469	"	18722 18722	"	"	"	40155 23482	41650 22316	551 295	83 66
— Sulfyre: D. V. 100 P. 5 P. Kongeriget Danmark..... Deraf Kiøbenhavn.....	— P.	454 "	"	"	"	"	566 566	"	968 888	"	"	3217 2251	"	"	"	"	"	5205 3705	5530 3704	87 58	89 86
— Salpetersyrer samt andre mineralske Syrer: D. V. 100 P. 11 P. Kongeriget Danmark..... Deraf Kiøbenhavn.....	— P.	788 "	"	"	"	"	474 "	"	672 672	"	160 "	6957 6523	"	420 420	"	"	"	9166 7615	12439 10164	791 646	12 42
— Andre ikke mineralske Syrer: D. V. 100 P. 5 P. Kongeriget Danmark..... Deraf Kiøbenhavn.....	— P.	14 "	"	"	"	"	"	"	"	"	"	10 "	"	"	"	"	"	24	115	1	2
Solv: presset, som Materiale for Sølvarbejdere: D. V. 100 P. 9 1/2 P. Kongeriget Danmark..... Deraf Kiøbenhavn.....	— P.	"	"	"	"	"	"	"	1746 936	"	"	672 672	"	"	"	"	"	2418 1608	2857 1931	126 85	18 27
— i nyt Arbejde: D. V. 100 P. 133 1/2 P. Kongeriget Danmark..... Deraf Kiøbenhavn.....	— P.	119 "	"	"	"	"	"	"	507 325	"	"	4645 4579	5	"	"	"	"	5276 4904	5542 4982	489 440	52 7
— i Bærrer etc.: Kongeriget Danmark..... Deraf Kiøbenhavn.....	— P.	"	"	"	"	"	"	"	"	"	"	"	"	"	"	"	"	"	112 112	"	"
Sølvglød: D. V. 100 P. 8 1/2 P. Kongeriget Danmark..... Deraf Kiøbenhavn.....	— P.	1906 "	"	"	"	"	6118 5123	"	270 "	"	"	3785 3105	"	"	"	"	"	12079 8228	16793 11934	185 131	41 74
Taggsteen, uglasfede: D. V. 1000 Et. 16 P. Kongeriget Danmark..... Deraf Kiøbenhavn.....	— Et.	6837 "	"	"	"	17421 17421	"	"	"	"	251895 "	"	68369 "	"	"	"	"	344522 17421	396022 17421	874 38	52 45
— glasfede: D. V. 1000 Et. 25 P. Kongeriget Danmark..... Deraf Kiøbenhavn.....	— Et.	"	"	"	"	"	151670 146745	"	"	"	22008 15228	"	"	"	"	119580 119580	3	293261 281553	293261 281553	971 932	41 62
Talg: D. V. 100 P. 18 P. Kongeriget Danmark..... Deraf Kiøbenhavn.....	— P.	"	801146 799184	"	"	"	"	"	"	"	"	63278 63278	"	"	13218 13218	"	70484 "	948126 875680	1,139392 1,063696	7469 5841	58 29
Tamarinder, usyltede og syl- tede: D. V. 100 P. 6 1/4 P. Kongeriget Danmark..... Deraf Kiøbenhavn.....	— P.	11 "	"	7527 7527	2774 2774	"	"	"	5 "	"	2176 1541	62 "	"	"	"	374 374	"	12929 12216	14752 12290	192 159	53 90
Terpentin, venetiansk og al- mindelig: D. V. 100 P. 8 P. 32 Et. Kongeriget Danmark..... Deraf Kiøbenhavn.....	— P.	108 "	"	"	"	"	1600 1600	24667 24653	483 "	"	"	6679 6100	"	"	"	472 472	14	34023 32825	49034 46989	173 166	24 4

Vare-Indførselen til Kongeriget Danmark i Aaret 1848.

Varerne.	Vægt, Maal eller Cyfferal.	Altona og Bandsted.	Danff. Befindien.	America, de fremmede befind. Der og Sydh. Belgien.	England.	Frankrig.	Hamborg.	Hannover og Bremen.	Sjælland.	Lübeck.	Mecklenborg.	Norge og Sverrig.	Sjindien og China samt Guinea.	Prußen.	Rusland.	Middehavslandene.	Andre ikke specielt an- givne Lande.	Samlet Indførsel.	Klareret til Consum.	Løb og Sportler.		
																				Rdb.	St.	
Thee, alle Slags: D. B. 100 Pb. 56 1/4 Rb.																						
Kongeriget Danmark.....	2002	"	"	"	271858	"	697	2	393	25620	"	"	48393	1072	"	"	10	350047	457426	50093	38	
Deraf Kiøbenhavn.....	"	"	"	"	246497	"	"	"	176	8917	"	"	48393	1072	"	"	"	305055	373227	40796	40	
Tjære: D. B. 1 Td. 5 Rb.																						
Kongeriget Danmark.....	"	"	"	"	20	"	"	"	"	496	"	1893	"	"	16287	"	5	18701	17840	9455	19	
Deraf Kiøbenhavn.....	"	"	"	"	"	"	"	"	"	"	1583	"	"	15655	"	"	"	17238	15970	8464	10	
— Steenkulstjære: D. B. 1 Td. 4 Rb.																						
Kongeriget Danmark.....	"	"	"	"	806	"	"	"	2	"	"	28	"	"	"	"	4	840	1659	586	17	
Deraf Kiøbenhavn.....	"	"	"	"	462	"	"	"	"	"	"	21	"	"	"	"	"	483	1271	449	8	
Tin, uforarbejdet og gammelt, samt raspet: D. B. 100 Pb. 33 Rb.																						
Kongeriget Danmark.....	868	"	"	"	4740	"	73	"	"	272	"	"	"	"	"	"	"	5953	12322	"	"	
Deraf Kiøbenhavn.....	"	"	"	"	3629	"	"	"	"	"	"	"	"	"	"	"	"	3629	9857	"	"	
Tinstoberarbejde: D. B. 100 Pb. 50 Rb.																						
Kongeriget Danmark.....	479	"	"	"	1072	304	459	"	1145	2888	"	"	"	"	"	"	"	6347	8618	1141	85	
Deraf Kiøbenhavn.....	"	"	"	"	1042	304	21	"	1128	896	"	"	"	"	"	"	"	3391	4306	570	52	
Tobak: ufabrikeret, Blade og Stille: D. B. 100 Pb. 22 Rb.																						
Kongeriget Danmark.....	107068	4875	"	"	288192	"	60232	893698	899463	12356	"	1828	"	24681	88567	1397	"	2,462357	5,380068	89095	38	
Deraf Kiøbenhavn.....	"	4875	"	"	284319	"	50589	298989	568843	101070	"	1821	"	24681	30630	1397	"	1,367214	1,491510	24691	22	
— fabrikeret: Røg- og Straatobak, alle Slags: D. B. 100 Pb. 33 Rb. 32 St.																						
Kongeriget Danmark.....	5602	460	"	50	32	"	1385	1109	10209	19675	1571	11	"	"	"	165	9	40278	134864	8577	34	
Deraf Kiøbenhavn.....	"	460	"	50	"	"	"	"	4694	16120	1571	"	"	"	"	165	"	23060	39621	2519	86	
— — Snustobak, alle Slags med Indbegreb af Napeer i Stænger og Karotter: D. B. 100 Pb. 40 Rb.																						
Kongeriget Danmark.....	14	"	"	"	"	"	"	"	318	447	"	"	"	"	"	"	"	779	1954	172	58	
Deraf Kiøbenhavn.....	"	"	"	"	"	"	"	"	318	425	"	"	"	"	"	"	"	743	1682	148	55	
— — Cigarer: D. B. 100 Pb. 20 Rb.																						
Kongeriget Danmark.....	155	454	9207	15	178	"	1217	"	441	21490	"	12	2755	"	92	840	"	36856	47487	16261	61	
Deraf Kiøbenhavn.....	"	454	9207	15	172	"	672	"	267	20069	"	"	2755	"	"	840	"	34451	39017	13289	89	
Tobakspiber af Leer eller Kridtpiber: D. B. 100 Pb. 12 Rb.																						
Kongeriget Danmark.....	"	"	"	"	636	"	"	"	14	272	"	"	"	"	"	"	"	922	2250	35	74	
Deraf Kiøbenhavn.....	"	"	"	"	"	"	"	"	"	"	"	"	"	"	"	"	"	"	"	"	"	
Tougværf: Kabelgarn og Rebflagerarbejde: D. B. 100 Pb. 15 Rb.																						
Kongeriget Danmark.....	"	"	"	"	3090	"	35	"	"	597	"	776	"	"	234686	"	1547	240731	86468	1527	58	
Deraf Kiøbenhavn.....	"	"	"	"	2017	"	"	"	"	"	"	"	"	"	213372	"	"	215389	51329	906	78	
— gammelt og itubugget til Opplukning, samt Værf: D. B. 100 Pb. 2 Rb.																						
Kongeriget Danmark.....	"	"	"	"	744	"	300	"	"	"	"	"	"	"	1170	"	110032	112246	124804	220	47	
Deraf Kiøbenhavn.....	"	"	"	"	"	"	"	"	"	"	"	"	"	"	"	"	"	"	8355	14	73	
Traad-Tricotage, saasom Traadstrømper, Vantaler etc: D. B. 100 Pb. 320 Rb.																						
Kongeriget Danmark.....	"	"	1	"	"	"	257	"	"	141	"	"	"	"	"	"	"	399	444	49	2	
Deraf Kiøbenhavn.....	"	"	"	"	"	"	257	"	"	141	"	"	"	"	"	"	"	398	398	48	91	
Trae-Arbejder, Sommermandsarbejder, grove: D. B. 100 Pb. 2 Rb.																						
Kongeriget Danmark.....	"	"	"	"	"	"	"	"	"	"	"	35718	"	"	"	"	"	162	35880	45589	120	77
Deraf Kiøbenhavn.....	"	"	"	"	"	"	"	"	"	"	"	17204	"	"	"	"	"	"	17204	25216	66	79
Trearter for Apotheker: D. B. 100 Pb. 9 Rb.																						
Kongeriget Danmark.....	34	"	"	"	"	"	"	"	"	102	"	16	"	"	"	"	"	152	296	6	52	
Deraf Kiøbenhavn.....	"	"	"	"	"	"	"	"	"	"	"	"	"	"	"	"	"	"	"	"	"	

Bare-Indførselen til Kongeriget Danmark i Aaret 1848.

Varerne.	Vægt, Maal eller Cypital.	Altona og Wandsbeck.	Jørand, Østland og København.	England.	Frankrig.	Hamborg.	Hannover og Bremen.	Holland.	Lübeck.	Netherlands.	Norge og Sverrig.	Preussen.	Rusland.	Midtøstlandene.	Andre ikke specielt an- gigte Lande.	Samlet Ind- førsel.	Klareret til Consum.	Løbs og Sportler.		
																		Rbd.	St.	
Træer og Buske, levende:																				
Kongeriget Danmark.....	Rbd.	9	"	"	"	1	"	"	1 og 157 St.	"	"	"	"	"	"	11 og 157 Stfr.	11 og 157 Stfr.	Rbd.	St.	
Deraf København.....	-	"	"	"	"	"	"	"	"	"	"	"	"	"	"	"	"	"	"	"
Tran i Tønder:																				
D. S. 1 Td. 21 Rd.																				
Kongeriget Danmark.....	Dr.	3	11483	"	"	"	"	"	1	"	168	"	"	"	"	11655	11761	663	3	
Deraf København.....	-	"	11342	"	"	"	"	"	"	"	185	"	"	"	"	11477	11477	321	94	
— efter Vægt:																				
D. S. 100 P. 9 Rd.																				
Kongeriget Danmark.....	S	8	"	"	"	"	"	1031	475	"	820	"	"	"	"	2334	5189	57	28	
Deraf København.....	-	"	"	"	"	"	"	"	"	"	"	"	"	"	"	"	"	"	"	"
Trippels:																				
D. S. 100 P. 1 Rd. 4 St.																				
Kongeriget Danmark.....	P	8	"	"	"	4	"	"	10	"	"	"	"	"	"	22	129	"	"	
Deraf København.....	-	"	"	"	"	"	"	"	"	"	"	"	"	"	"	"	100	"	"	
Trøster:																				
D. S. 100 P. 200 Rd.																				
Kongeriget Danmark.....	P	"	"	"	118	27	"	"	3	"	"	"	"	"	"	148	202	17	81	
Deraf København.....	-	"	"	"	118	13	"	"	"	"	"	"	"	"	"	131	183	16	16	
Tømmer og Træ af Teg:																				
D. S. 100 Cb. 20 Rd.																				
Kongeriget Danmark.....	Cbfr.	956	"	"	"	"	"	"	"	"	190465	29278	4175	383	10	225267	225267	"	"	
Deraf København.....	-	"	"	"	"	"	"	"	"	"	139117	16955	"	383	"	156455	156455	"	"	
— af Fyr, Gran og alt andet ei særskilt nævnt Tømmer:																				
D. S. 100 Cb. 25 Rd.																				
Kongeriget Danmark.....	Cbfr.	362	"	1986	"	64	157	"	11	"	3,063,439	132015	81943	"	25173	3,305,150	3,316,730	117191	12	
Deraf København.....	-	"	"	1874	"	"	"	"	"	"	798718	118237	76870	"	"	995699	1,001,586	35389	35	
— af Fyr og Gran i hele Skibsladninger:																				
D. S. 1 Cst. 25 Rd.																				
Kongeriget Danmark.....	Cstfr.	"	"	"	"	"	"	"	"	"	23573	"	"	"	"	23573	23595	75032	10	
Deraf København.....	-	"	"	"	"	"	"	"	"	"	"	"	"	"	"	"	"	"	"	
— Finske Trævarer i hele Ladninger:																				
D. S. 1 Cst. 25 Rd.																				
Kongeriget Danmark.....	Cstfr.	"	"	"	"	"	"	"	"	"	"	"	11074	"	"	11074	11074	26411	47	
Deraf København.....	-	"	"	"	"	"	"	"	"	"	"	"	10329	"	"	10329	10329	24634	64	
— — i Partier:																				
D. S. 100 Cb. 30 Rd.																				
Kongeriget Danmark.....	Cbfr.	"	"	"	"	"	"	"	"	"	"	"	17889	"	"	17889	17889	474	6	
Deraf København.....	-	"	"	"	"	"	"	"	"	"	"	"	"	"	"	"	"	"	"	
— — efter Vægt:																				
D. S. 100 P. 2 Rd.																				
Kongeriget Danmark.....	S	"	"	"	"	"	"	"	"	"	1204	"	3271	"	"	4475	4540	12	3	
Deraf København.....	-	"	"	"	"	"	"	"	"	"	"	"	"	"	"	"	"	"	"	
Tøndeband, uden Hensyn til Størrelse:																				
D. S. 100 Cst. 2 Rd.																				
Kongeriget Danmark.....	Stfr.	17066	"	"	"	"	"	272799	"	"	19014	"	"	"	"	302879	812521 *)	448	46	
Deraf København.....	-	"	"	"	"	"	"	171885	"	"	"	"	"	"	"	171885	615473 *)	339	66	
Løv:																				
Kongeriget Danmark.....	Rbd.	"	"	"	"	"	"	"	"	"	"	9	"	"	"	9	9	"	"	
Deraf København.....	-	"	"	"	"	"	"	"	"	"	"	"	"	"	"	"	"	"	"	
Uhre, Dams- og Kommeuhre med Kapsler af Guld:																				
D. S. 1 Cst. 30 Rd.																				
Kongeriget Danmark.....	Stfr.	"	"	"	24	122	"	"	172	12	"	"	"	"	"	330	369	488	89	
Deraf København.....	-	"	"	"	24	72	"	"	169	12	"	"	"	"	"	277	277	367	2	
— — med Kapsler af Sølv:																				
D. S. 1 Cst. 6 Rd.																				
Kongeriget Danmark.....	Stfr.	13	"	"	"	1931	"	"	1339	153	"	"	"	"	"	3436	5267	2791	49	
Deraf København.....	-	"	"	"	"	218	"	"	1231	153	"	"	"	"	"	1602	1608	852	23	

*) Deraf forbrugt 3384 Cstfr. ved de Hambroeske Møller.

Vare-Indførselen til Kongeriget Danmark i Aaret 1848.

Varerne.	Vægt, Maal eller Egffotal.	Altona og Wandsbeck.	Sjælland, Bornholm og Færøerne.	Danish Befindien.	America, de fremmede befindtiste Der og Eghabet.	Belgien.	England.	Frankrig.	Hamborg.	Holland.	Lübeck.	Næsteborg.	Norge og Sverrig.	Sjælland og China samt Guinea.	Preussen.	Rusland.	Andre ikke speciel angivne Lande.	Samlet Ind- førsel.	Klareret til Consum.	Løb og Sportler.	
																				Rbb.	St.
Uhre, Stue- og Taffeluhre, saasom Nürnberger- og Schwarzwalderuhre: D. S. 100 p. 40 Rb. Kongeriget Danmark..... Deraf Kiøbenhavn.....	— —	628 "	" "	" "	" "	" "	" "	" "	2185 "	" "	839 461	96 96	" "	" "	" "	" "	" "	3748 557	6665 962	588 84	71 94
— af Metal, alle Slags: D. S. 1 p. 4 Rb. Kongeriget Danmark..... Deraf Kiøbenhavn.....	— —	21 "	" "	" "	" "	" "	17 140	162 140	200 55	" "	319 290	" "	" "	" "	" "	" "	" "	723 485	1011 515	357 181	21 93
— Dele til Lomme-, Stue- og Taffeluhre: D. S. 1 p. 7 Rb. Kongeriget Danmark..... Deraf Kiøbenhavn.....	— —	3 "	" "	" "	" "	" "	" "	" "	32 6	" "	214 210	" "	" "	" "	" "	" "	" "	249 216	283 216	149 114	95 46
— Uhrfonttæler uden Uhr- værter: D. S. 1 p. 4 Rb. Kongeriget Danmark..... Deraf Kiøbenhavn.....	— —	" "	" "	" "	" "	" "	" "	" "	5 "	" "	" "	" "	" "	" "	" "	" "	" "	5 "	5 "	1 "	74 "
Uld, alle Slags: D. S. 100 p. 20 Rb. Kongeriget Danmark..... Deraf Kiøbenhavn.....	— —	" "	1,246,296 1,244,176	" "	" "	" "	716 "	" "	" "	" "	10718 10718	117 117	358 "	" "	" "	" "	" "	1,258,205 1,255,011	1,267,259 1,264,051	" "	" "
Uldgarn, ufarvet: D. S. 100 p. 200 Rb. Kongeriget Danmark..... Deraf Kiøbenhavn.....	— —	111 "	20 20	" "	" "	" "	3113 2969	" "	453 386	" "	4912 4896	2086 2086	" "	" "	" "	" "	" "	10695 10857	11910 11275	787 745	68 62
— farvet: D. S. 100 p. 260 Rb. Kongeriget Danmark..... Deraf Kiøbenhavn.....	— —	73 "	" "	" "	" "	" "	1850 1709	" "	2435 1191	7 "	7417 7096	2319 2319	" "	" "	" "	" "	" "	14101 12315	18430 14381	1627 1270	94 31
Uldne Varer, stempeligte: uldne med Silke blandede Varer: D. S. 100 p. 590 Rb. Kongeriget Danmark..... Deraf Kiøbenhavn.....	— —	36 "	" "	" "	" "	" "	727 288	485 485	3053 1758	" "	3894 3421	148 148	5 "	" "	" "	" "	" "	8848 6100	13076 6899	17325 9141	67 17
— Klæde og Haloklæde etc., Schawler og Tørklæder deraf: D. S. 100 p. 520 Rb. Kongeriget Danmark..... Deraf Kiøbenhavn.....	— —	377 "	" "	" "	" "	76 76	71015 70428	91 91	12722 2981	43 43	101767 97602	140131 140131	25538 25538	2 2	301 59	" "	" "	352063 336951	383102 347864	304566 276551	9 84
— Naat og ufarvet Bomba- sin og Merinos: D. S. 100 p. 160 Rb. Kongeriget Danmark..... Deraf Kiøbenhavn.....	— —	" "	" "	" "	" "	" "	1835 1835	" "	" "	" "	298 298	" "	" "	" "	" "	" "	" "	2133 2133	2133 2133	753 753	63 63
— Gulvtæppesti: D. S. 100 p. 200 Rb. Kongeriget Danmark..... Deraf Kiøbenhavn.....	— —	" "	" "	" "	22 22	" "	2504 2281	" "	187 45	" "	7101 7070	4196 4196	5 5	58 58	" "	" "	" "	14073 13677	15797 14505	4186 3843	20 79
— Alle andre vævede Manu- facturvarer af Uld etc.: D. S. 100 p. 335 Rb. Kongeriget Danmark..... Deraf Kiøbenhavn.....	— —	1070 "	" "	5 5	" "	27 27	35407 27969	1623 1623	31231 11743	11 11	98883 89368	6904 6904	34 21	" "	38 "	6 2	5 "	175244 137673	250394 152507	143767 87564	85 42
— Ikke stempeligte: Gro- veste uldne Varer, saasom Dynevaar, Vadmel, vævede Strømper etc.: D. S. 100 p. 100 Rb. Kongeriget Danmark..... Deraf Kiøbenhavn.....	— —	" "	194098 193904	" "	" "	" "	597 75	" "	551 112	" "	646 177	" "	15 "	" "	" "	" "	" "	195930 194268	197617 194686	466 103	26 59
— Andre vævede og strikkede Strømper etc., af Uld og Kæsmægern:	— —	21 "	" "	" "	" "	" "	24 "	" "	1881 "	" "	4225 3560	28 28	" "	" "	" "	" "	" "	5679 3588	9767 4283	5176 2269	49 95
Vanille: D. S. 1 p. 30 Rb. Kongeriget Danmark..... Deraf Kiøbenhavn.....	— —	2 "	" "	" "	" "	" "	40 35	68 62	" "	" "	217 205	" "	53 53	" "	" "	" "	" "	980 355	415 355	549 470	84 36

Vare-Indførselen til Kongeriget Danmark i Aaret 1848.

Varene.	Vægt, Maal eller Eftersæl.	Altona og Bandsted.	Vestland, Grønland og Sverøerne.	Danf. Vestindien.	America, de fremmede bestemte Der og Sydh.	Belgien.	England.	Svanrig.	Samborg.	Polland.	Ruslæt.	Nellenborg.	Rorge og Sverrig.	Ostindien og China samt Guinea.	Preussen.	Rusland.	Middelhavslønderne.	Andre ikke specielt an- gjønte Lande.	Samlet Ind- førsel.	Klareret til Consum.	Told og Sportler.		
																					8bb.	St.	
Ødier til Kurvmagerarbejde:																							
D. B. 100 pb. 6 Nb.																							
Kongeriget Danmark.....	α	124	"	"	"	"	"	"	"	"	20370	"	"	"	"	"	"	"	"	20494	20494	"	"
Deraf Kiøbenhavn.....	-	"	"	"	"	"	"	"	"	"	20370	"	"	"	"	"	"	"	"	20370	20370	"	"
Viin paa Koudstager:																							
D. B. 30 Rtrf. 50 Nb.																							
Kongeriget Danmark.....	Rtrf.	7427	"	1358	73	45	4348	132860	4597	2291	10739	"	322	26	55	17	45842	25	210025	276252	195154	46	
Deraf Kiøbenhavn.....	-	"	"	1358	73	45	4309	115708	550	2147	1723	"	236	26	55	10	45614	"	171854	107613	75982	88	
— paa Bouteiller à 3/4 Pot:																							
D. B. 100 St. 20 Nb.																							
Kongeriget Danmark.....	Stfr.	1662	"	373	"	"	291	37317	780	1696	4656	87	90	156	"	23	546	25	47702	69671	12297	2	
Deraf Kiøbenhavn.....	-	"	"	373	"	"	241	36904	260	1570	629	87	66	156	"	23	534	25	40868	49477	8729	39	
Viindruer:																							
D. B. 100 pb. 12 Nb.																							
Kongeriget Danmark.....	R	"	"	"	"	"	"	307	"	819	"	"	"	"	"	"	6752	"	7878	9231	611	53	
Deraf Kiøbenhavn.....	-	"	"	"	"	"	"	105	"	819	"	"	"	"	"	"	6392	"	7316	8385	555	49	
Viinsteen, uprøvareret og præ- pareret, samt Chryalli tartari:																							
D. B. 100 pb. 16 1/2 Nb.																							
Kongeriget Danmark.....	R	2897	"	"	"	"	19	4430	1332	43	2810	"	"	"	101	"	6268	"	17900	29367	324	25	
Deraf Kiøbenhavn.....	-	"	"	"	"	"	"	2980	"	43	341	"	"	"	101	"	6268	"	9733	18155	210	44	
Bildt af Fugle og andet Bildt, samt Bildsviin:																							
D. B. 100 pb. 35 Nb.																							
Kongeriget Danmark.....	R	"	2728	"	"	"	47	"	122	"	"	"	12257	"	91	"	"	18	15263	15480	563	20	
Deraf Kiøbenhavn.....	-	"	2728	"	"	"	47	"	122	"	"	"	6134	"	59	"	"	"	9090	9281	289	41	
Bitriol, grøn:																							
D. B. 100 pb. 2 Nb.																							
Kongeriget Danmark.....	α	5424	"	"	"	"	241106	"	563	"	7636	96	"	"	"	"	"	"	254825	263451	349	7	
Deraf Kiøbenhavn.....	-	"	"	"	"	"	126256	"	"	"	1142	96	"	"	"	"	"	"	127494	131620	174	38	
— hvid:																							
D. B. 100 pb. 5 Nb.																							
Kongeriget Danmark.....	R	440	"	"	"	"	553	"	193	"	160	"	"	"	"	"	"	"	1346	3591	12	66	
Deraf Kiøbenhavn.....	-	"	"	"	"	"	350	"	"	"	"	"	"	"	"	"	"	"	350	2263	7	95	
— blå:																							
D. B. 100 pb. 15 Nb.																							
Kongeriget Danmark.....	α	3497	"	"	"	"	2696	227	2194	"	4101	"	"	"	"	"	"	"	12715	33275	176	34	
Deraf Kiøbenhavn.....	-	2638	"	"	"	"	"	227	2134	"	2194	"	"	"	"	"	"	"	7193	26296	130	35	
Øy, gult og hvidt:																							
D. B. 100 pb. 60 Nb.																							
Kongeriget Danmark.....	R	4	"	"	"	"	"	"	24	"	142	"	157	"	"	"	"	"	327	329	"	"	
Deraf Kiøbenhavn.....	-	"	"	"	"	"	"	"	"	"	"	"	157	"	"	"	"	"	157	157	"	"	
Ørdug, Øortast:																							
D. B. 100 pb. 150 Nb.																							
Kongeriget Danmark.....	α	2	"	"	"	"	"	47	"	192	"	"	"	"	"	"	"	"	241	302	96	4	
Deraf Kiøbenhavn.....	-	"	"	"	"	"	"	22	"	175	"	"	"	"	"	"	"	"	197	199	63	27	
— Valørdug under 20 Straade:																							
D. B. 100 pb. 34 Nb.																							
Kongeriget Danmark.....	α	"	"	"	"	"	"	20	"	956	"	"	"	"	"	"	"	"	976	992	32	83	
Deraf Kiøbenhavn.....	-	"	"	"	"	"	"	14	"	956	"	"	"	"	"	"	"	"	970	970	32	13	
— Alt andet paa Linned, Kat- tun og Bommesl, samt vel- outeret Øordug:																							
D. B. 100 pb. 100 Nb.																							
Kongeriget Danmark.....	R	17	"	"	"	"	65	"	143	"	548	"	2	"	"	"	"	"	775	975	172	24	
Deraf Kiøbenhavn.....	-	"	"	"	"	"	"	"	47	"	441	"	"	"	"	"	"	"	488	497	87	77	
Zint, uforarbejdet eller i Tavler:																							
D. B. 100 pb. 8 Nb.																							
Kongeriget Danmark.....	R	2631	"	"	"	"	2476	"	1295	"	10425	"	"	"	1560	"	"	"	18387	45292	"	"	
Deraf Kiøbenhavn.....	-	"	"	"	"	"	"	"	"	"	10216	"	"	"	1560	"	"	"	11776	38307	"	"	
— i Plader:																							
D. B. 100 pb. 14 Nb.																							
Kongeriget Danmark.....	α	10886	"	"	"	"	1557	"	4676	"	36965	"	"	"	45414	"	"	"	99498	137359	1698	65	
Deraf Kiøbenhavn.....	-	"	"	"	"	"	"	"	"	"	34375	"	"	"	45414	"	"	"	79789	108111	1836	93	

Vare-Indførselen til Kongeriget Danmark i Maret 1848.

Varerne.	Vægt, Maal eller Eftertal.	Altona og Wandsbæd.	England.	Samborg.	Sannevet og Fremmen.	Lillebeck.	Næsteborg.	Norge og Sverrig.	Andre ikke specielt an- gigene Lande.	Samlet Ind- førsel.	Klareret til Consum.	Løb og Sportler.		
												Rbb.	Et.	
Smk i Bolte eller Spiger:														
D. S. 100 Pb. 14 Rb.														
Kongeriget Danmark.....	R	123	"	"	"	"	"	"	"	123	123	3	5	
Deraf Kiøbenhavn.....	-	"	"	"	"	"	"	"	"	"	"	"	"	
— i Arbeide, skøbt:														
D. S. 100 Pb. 20 Rb.														
Kongeriget Danmark.....	R	"	"	"	"	3387	"	"	"	3387	3392	449	42	
Deraf Kiøbenhavn.....	-	"	"	"	"	3387	"	"	"	3387	3387	448	75	
Ol paa Foustager:														
D. S. 1 Rb. 18 Rb.														
Kongeriget Danmark.....	Dr.	12	170	6	"	15	"	24	1	228	324	1030	31	
Deraf Kiøbenhavn.....	-	"	120	"	"	7	"	10	"	137	219	696	40	
— paa Bouteiller à 3 Pot:														
D. S. 100 Et. 25 Rb.														
Kongeriget Danmark.....	St.	"	9060	"	"	"	"	153	147	9360	9676	427	34	
Deraf Kiøbenhavn.....	-	"	6260	"	"	"	"	"	"	6260	6271	276	93	
Østers, friske:														
D. S. 1 Rb. 16 Rb.														
Kongeriget Danmark.....	Dr.	"	2	3	"	"	"	196	"	201	208	661	42	
Deraf Kiøbenhavn.....	-	"	"	"	"	"	"	108	"	108	109	346	60	
— syltede:														
D. S. 100 Pb. 16 Rb.														
Kongeriget Danmark.....	R	"	"	"	"	"	"	4	"	4	4	"	17	
Deraf Kiøbenhavn.....	-	"	"	"	"	"	"	"	"	"	"	"	"	
Ubenevnte Varer:														
— efter Vægt:														
Kongeriget Danmark.....	R	54	"	377	2	24	250	1765	24	2496	2709	89	71	
Deraf Kiøbenhavn.....	-	"	"	"	"	"	250	"	"	250	301	9	93	
— efter Værdi:														
Kongeriget Danmark.....	Rbb.	"	989	"	"	"	"	"	"	989	1704	180	59	
Deraf Kiøbenhavn.....	-	"	"	"	"	"	"	"	"	"	"	"	"	

Vare-Indførselen i Maret 1848 i samlet Qvantitet og Værdi. *)

	Qvantitet.		Officiel Værdi.	
	Samlet Indførsel.	Klareret til Consum.	Samlet Indførsel.	Klareret til Consum.
Kongeriget Danmark.....	705,010746 Pund.	696,905125 Pund.	23,333911 Rbb.	25,128208 Rbb.
Deraf Kiøbenhavn.....	359,086503 —	315,947696 —	17,578359 —	16,897824 —

*) Heri medtaget Indførselen transito over Kiel (ufertolbet) efter Tabel D.

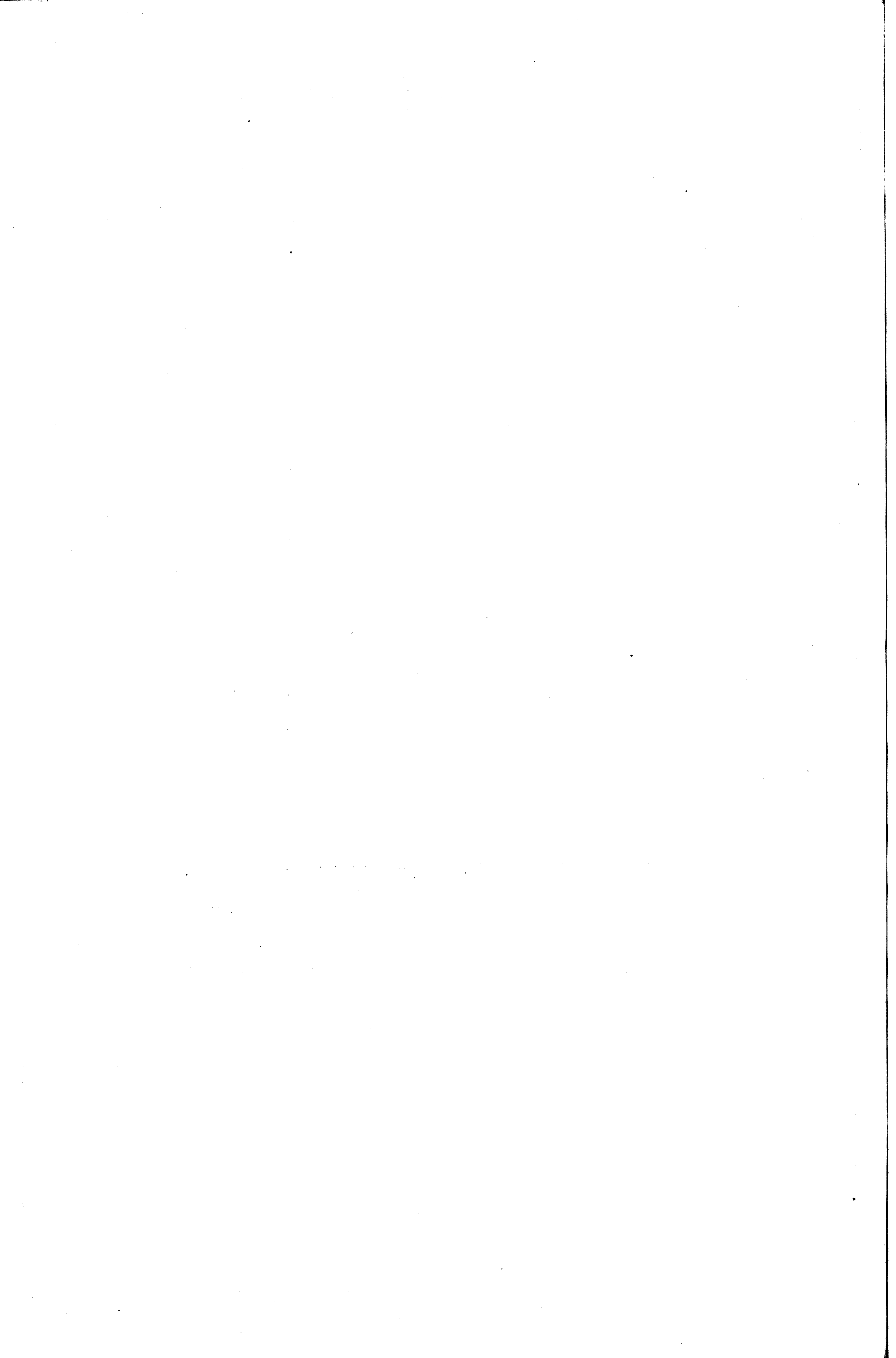

C.



over

Vare-Udførselen fra Kongeriget Danmark i Aaret 1848.

Vare-Udførselen fra Kongeriget Danmark i Aaret 1848.

Baererne.	Bægt, Maal eller Styketal.	Afrika og Bantabæft.	Søland, Grønland og Sæerne.	England.	Fambora.	Lübeck.	Norge og Sverrig.	Rusland.	Andre iffe specielt angivne Lande.	Tilfammen.
Aarer:										
D. N. 100 Pb. 2 Nb.										
Kongeriget Danmark.....	—	"	"	"	"	"	527	"	48	575
Deraf Kiøbenhavn.....	—	"	"	"	"	"	"	"	"	"
Æg:										
D. N. 100 Eneft 16 Nb.										
Kongeriget Danmark....	Æneft	290	12	1152	"	"	5714	55	"	7233
Deraf Kiøbenhavn.....	—	"	12	"	"	"	"	"	"	12
Æfter:										
D. N. 1 St. 15 Nb.										
Kongeriget Danmark.....	Æfter.	"	"	"	"	"	1	"	"	1
Deraf Kiøbenhavn.....	—	"	"	"	"	"	"	"	"	"
Agerdyrkningsredftaber:										
Kongeriget Danmark....	Nbb.	"	"	"	"	"	53	"	280	333
Deraf Kiøbenhavn.....	—	"	"	"	"	"	"	"	"	"
Allehaande:										
D. N. 100 Pb. 22 Nb.										
Kongeriget Danmark....	Æ	"	186	"	"	"	14841	253	"	15280
Deraf Kiøbenhavn.....	—	"	186	"	"	"	14841	252	"	15279
Alun:										
D. N. 100 Pb. 4 1/2 Nb.										
Kongeriget Danmark....	Æ	"	267	"	"	"	"	592	"	859
Deraf Kiøbenhavn.....	—	"	267	"	"	"	"	592	"	859
Anis, almindelig:										
D. N. 100 Pb. 13 Nb.										
Kongeriget Danmark....	Æ	"	"	"	"	"	865	"	3300	4165
Deraf Kiøbenhavn.....	—	"	"	"	"	"	865	"	"	865
— Efternanis:										
D. N. 100 Pb. 38 Nb.										
Kongeriget Danmark....	Æ	"	"	"	"	"	151	"	"	151
Deraf Kiøbenhavn.....	—	"	"	"	"	"	151	"	"	151
Apothekervarer, simplicia og fæmmenfatte:										
D. N. 100 Pb. 20 Nb.										
Kongeriget Danmark....	Æ	"	4350	"	"	"	1781	"	1	6192
Deraf Kiøbenhavn.....	—	"	4350	"	"	"	1781	"	"	6181
Æfte:										
D. N. 100 Pb. 12 1/2 Nb.										
Kongeriget Danmark....	Æ	"	"	"	"	"	31542	"	"	31542
Deraf Kiøbenhavn.....	—	"	"	"	"	"	31542	"	"	31542
Æaade:										
Kongeriget Danmark....	Nbb.	"	"	"	"	"	156	"	395	551
Deraf Kiøbenhavn.....	—	"	"	"	"	"	"	"	"	"
Æaand, Eilkebaand:										
D. N. 1 Pb. 25 Nb.										
Kongeriget Danmark....	Æ	"	2	"	1	1	"	"	"	4
Deraf Kiøbenhavn.....	—	"	2	"	"	"	"	"	"	2
— Halvfilkebaand:										
D. N. 1 Pb. 3 1/2 Nb.										
Kongeriget Danmark....	Æ	"	"	"	"	"	6	"	"	6
Deraf Kiøbenhavn.....	—	"	"	"	"	"	"	"	"	"
— Bændeler eller Bærrædsbaand:										
D. N. 100 Pb. 130 Nb.										
Kongeriget Danmark....	Æ	"	14	"	"	6	3	"	"	23
Deraf Kiøbenhavn.....	—	"	14	"	"	"	"	"	"	14
— Bomulds- og uldne Bæand:										
D. N. 100 Pb. 140 Nb.										
Kongeriget Danmark....	Æ	"	7	"	"	"	"	"	"	7
Deraf Kiøbenhavn.....	—	"	7	"	"	"	"	"	"	7

Vare-Udførselen fra Kongeriget Danmark i Aaret 1848.

Varerne.	Købt, Maal eller Sipital.	Island, Grønland og Færøerne.	Danst Vestindien.	America, de fremmede vestindiske Øer og Sydhavet.	England.	Norge og Sverrig.	Preussen.	Rusland.	Midtøstlandene.	Andre ikke specielt angivne Lande.	Tilsammen.	Udførsels- Løb og Sportler.	
												Skb.	et.
Bambus-, Spanst- og andre Nør, raac: D. N. 100 Pd. 8 Rd. Kongeriget Danmark..... Deraf Kiøbenhavn.....	- R	"	"	"	"	3360	"	"	"	"	3360	"	"
Bark, Kancelbark, ægte og urægte eller Cassia lignea: D. N. 100 Pd. 32 Rd. Kongeriget Danmark..... Deraf Kiøbenhavn.....	- R	239	"	"	"	3349	51	32	"	"	3671	"	"
Beeg, almindelig: D. N. 224 Pd. 7 Rd. 56 St. Kongeriget Danmark..... Deraf Kiøbenhavn.....	- R	3496	"	37027	"	1571	28763	"	25573	260	96690	"	"
Been af Kreaturer: D. N. 100 Pd. 1 Rd. Kongeriget Danmark..... Deraf Kiøbenhavn.....	- R	"	"	"	2,613,501 656,320	168,389 104,389	"	"	"	"	2,781,890 760,709	9071 839	65 91
— brændte: D. N. 100 Pd. 4 Rd. Kongeriget Danmark..... Deraf Kiøbenhavn.....	- R	"	"	"	"	14559	"	"	"	"	14559	"	"
Billedhugger- og Stenbug- gerarbejde: af Sandsteen og Serpentin: D. N. 1000 Pd. 10 Rd. Kongeriget Danmark..... Deraf Kiøbenhavn.....	- R	"	"	"	"	120	20750	"	"	8580	29450	"	"
— af Marmor etc.: D. N. 100 Pd. 30 Rd. Kongeriget Danmark..... Deraf Kiøbenhavn.....	- R	"	"	"	"	"	"	"	"	550	550	"	"
Blaar af Hamp: D. N. 100 Pd. 8 1/2 Rd. Kongeriget Danmark..... Deraf Kiøbenhavn.....	- R	812	"	"	25978	55	"	"	"	"	26845	"	"
— af Hør: D. N. 100 Pd. 11 Rd. Kongeriget Danmark..... Deraf Kiøbenhavn.....	- R	"	"	"	"	128	"	"	"	"	128	"	"
Blanksværte: D. N. 100 Pd. 16 Rd. Kongeriget Danmark..... Deraf Kiøbenhavn.....	- R	"	910	"	"	"	"	"	"	"	910	"	"
Blaf og Blafpulver: D. N. 100 Pd. 25 Rd. Kongeriget Danmark..... Deraf Kiøbenhavn.....	- R	12	"	"	"	24	"	"	"	"	36	"	"
Bleppulver eller Chloralk: D. N. 100 Pd. 14 Rd. Kongeriget Danmark..... Deraf Kiøbenhavn.....	- R	"	"	"	"	6320	"	"	"	"	6320	"	"
Blod: D. N. 1 Rd. 1 1/2 Rd. Kongeriget Danmark..... Deraf Kiøbenhavn.....	- Ldr.	"	"	"	"	"	273	"	"	"	273	"	"
Blomster-Planter: Kongeriget Danmark..... Deraf Kiøbenhavn.....	- Skr.	"	"	"	"	2000	"	"	"	"	2000	"	"
Bly i Klumper og gammelt ubrugeligt Beskædningsbly: D. N. 100 Pd. 8 Rd. Kongeriget Danmark..... Deraf Kiøbenhavn.....	- R	"	"	"	"	1549	"	"	"	"	1549	"	"

Vare-Udførselen fra Kongeriget Danmark i Aaret 1848.

Varene.	Sort, Maal eller Cypital.	Altona og Wandsbeck.	Jesland, Grenland og Kærerne.	Danff Beskibien.	America, de fremmede vestindiske Øer og Sydhavet.	England.	Samberg.	Holland.	Lübeck.	Norge og Sverrig.	Preussen.	Rusland.	Andre ikke specielt angivne Lande.	Tilfsammen.
Bly i Ruller og Plader, samt Blypapir: D. V. 100 P. 10 M. Kongeriget Danmark..... Deraf Kiøbenhavn.....	Q	"	"	"	"	"	"	"	"	964	"	"	"	964
	-	"	"	"	"	"	"	"	"	964	"	"	"	964
Blyhvidt eller Blegghvidt: D. V. 100 P. 10 M. Kongeriget Danmark..... Deraf Kiøbenhavn.....	Q	"	314	897	863	"	"	"	"	2295	"	"	212	4581
	-	"	314	897	863	"	"	"	"	2242	"	"	"	4316
Bogtrykkerfuerte: D. V. 100 P. 8 M. Kongeriget Danmark..... Deraf Kiøbenhavn.....	Q	"	"	"	"	"	"	"	"	66	"	"	"	66
	-	"	"	"	"	"	"	"	"	66	"	"	"	66
Bomuld: D. V. 100 P. 25 M. Kongeriget Danmark..... Deraf Kiøbenhavn.....	Q	"	"	"	"	"	"	"	"	90869	"	"	984	90753
	-	"	"	"	"	"	"	"	"	767	"	"	"	767
Bomulds-garn, usarvet: D. V. 100 P. 62 M. Kongeriget Danmark..... Deraf Kiøbenhavn.....	Q	"	1383	"	"	"	"	"	"	476	"	649	10000	12508
	-	"	1383	"	"	"	"	"	"	"	"	649	"	2032
— farvet: D. V. 100 P. 130 M. Kongeriget Danmark... Deraf Kiøbenhavn.....	Q	"	11	"	"	"	"	"	"	153	"	"	"	164
	-	"	11	"	"	"	"	"	"	153	"	"	"	164
— Ivisaffald: Kongeriget Danmark..... Deraf Kiøbenhavn.....	Mb.	"	"	"	"	"	"	"	"	422	"	"	"	422
	-	"	"	"	"	"	"	"	"	422	"	"	"	422
Bomuldsmanufacturvarer: — stempelpflichtige: a) brogede og farvede Varer af Bomuld og Silke: D. V. 100 P. 425 M. Kongeriget Danmark..... Deraf Kiøbenhavn.....	Q	"	"	"	"	"	14	"	8	774	"	4	"	800
	-	"	"	"	"	"	"	"	"	"	"	"	"	"
b) trykte Varer: D. V. 100 P. 230 M. Kongeriget Danmark..... Deraf Kiøbenhavn.....	Q	"	26	"	"	"	"	"	71	2813	"	59	"	2969
	-	"	26	"	"	"	"	"	"	"	"	"	"	26
c) Shawler og Tørklæder, samt farvede Varer: D. V. 100 P. 120 M. Kongeriget Danmark..... Deraf Kiøbenhavn.....	Q	"	26	"	"	"	9	"	4	1952	"	50	"	2041
	-	"	26	"	"	"	"	"	"	"	"	"	"	26
— ikke stempelpflichtige: a) Bomulds-Tricotage: D. V. 100 P. 270 M. Kongeriget Danmark..... Deraf Kiøbenhavn.....	Q	"	"	"	"	"	4	"	"	755	"	63	"	822
	-	"	"	"	"	"	"	"	"	"	"	"	"	"
b) hvide Mousfeliner, Gar-dinnettdug (Lapel) etc.: D. V. 100 P. 340 M. Kongeriget Danmark... Deraf Kiøbenhavn.....	Q	"	"	"	"	"	41	"	"	2492	"	4	8	2545
	-	"	"	"	"	"	41	"	"	5	"	"	"	46
c) alle andre hvide Varer: D. V. 100 P. 77 M. Kongeriget Danmark..... Deraf Kiøbenhavn.....	Q	"	9821	"	"	5	1	"	"	4268	"	188	53	14936
	-	"	9821	"	"	"	"	"	"	803	"	"	25	10649
Brændevind: D. V. 1 Savn 7 M. Kongeriget Danmark..... Deraf Kiøbenhavn.....	Savn	"	188	110	"	3	"	1	"	11	"	"	"	313
	-	"	179	110	"	"	"	"	"	"	"	"	"	290
Brændevin af Korn og Kartofler à 8° og derunder: D. V. 30 Btt. 40 M. Kongeriget Danmark..... Deraf Kiøbenhavn.....	Btt.	5	25618	148	"	4068	"	229	50	9713	13	623	44260	84727
	-	"	24959	148	"	"	"	"	"	6615	"	501	61	32284

Vare-Udførselen fra Kongeriget Danmark i Aaret 1848.

Varene.	Vægt, Maal eller Cypfetal.	Altona og Wandsbeck.	Sjælland, Østland og Færøerne.	Dansk Vestindien.	America, de fremmede befindelige Øer og Ege-landet.	Belgien.	England.	Frankrig.	Hamborg.	Hannover og Bremen.	Holland.	Sjælland.	Mecklenborg.	Norge og Sverrig.	Ostindien og China samt Guinea.	Preussen.	Rusland.	Middelhavslandene.	Andre ikke specielt angivne Lande.	Tilfammen.
Brændevin af Druer, samt Arrak, Genever og Rom à 8°: D. V. Druer. 30 Vrt. 120 Mb. Arrak — 75 — Genever — 70 — Rom — 65 — Kongeriget Danmark..... Deraf Kiøbenhavn.....	Britl.	"	354	445	153	"	344	"	"	44	16	"	40	25464	44	49	767	5	23351	51076
	-	"	354	445	153	"	338	"	"	44	16	"	40	24950	44	49	618	5	4185	31241
— — — paa Bout. à 1/2 Pot: D. V. 100 St. 50 Mb. Kongeriget Danmark..... Deraf Kiøbenhavn.....	Stfr.	"	"	25	"	"	"	"	"	"	"	"	"	"	"	"	"	"	"	25
	-	"	"	25	"	"	"	"	"	"	"	"	"	"	"	"	"	"	"	25
— Genever paa Kiebere med 15 Flasker à 1 1/2 Pot: D. V. 1 Kieber 8 Mb. Kongeriget Danmark..... Deraf Kiøbenhavn.....	Kiebd.	"	2	8	13	"	"	"	"	"	"	"	"	4	2	"	"	"	"	98
	-	"	2	8	13	"	"	"	"	"	"	"	"	3	2	"	"	"	"	95
— — med 12 Flasker à 1 1/2 Pot: D. V. 1 Kieber 4 1/2 Mb. Kongeriget Danmark..... Deraf Kiøbenhavn.....	Kiebd.	"	5	1	6	"	"	"	"	"	"	"	"	127	"	"	"	"	"	66
	-	"	5	1	6	"	"	"	"	"	"	"	"	127	"	"	"	"	"	53
— St. Croix Rom à 8°: D. V. 30 Vrt. 58 Mb. Kongeriget Danmark..... Deraf Kiøbenhavn.....	Britl.	"	2572	31	133	6	540	3	"	"	50	6	3	11642	"	698	638	18	14028	30368
	-	"	2565	31	133	6	407	3	"	"	28	6	"	11184	"	690	231	18	5399	20701
— Aquavit og Liforer paa Foustager: D. V. 30 Vrt. 120 Mb. Kongeriget Danmark..... Deraf Kiøbenhavn.....	Britl.	"	305	"	"	"	56	"	"	"	"	"	"	52	"	"	"	"	"	27
	-	"	300	"	"	"	"	"	"	"	"	"	"	52	"	"	"	"	"	27
— — paa Bout. à 1/2 Pot: D. V. 100 St. 50 Mb. Kongeriget Danmark..... Deraf Kiøbenhavn.....	Stfr.	"	"	1358	"	"	"	"	"	"	"	"	"	"	"	"	"	"	"	188
	-	"	"	1358	"	"	"	"	"	"	"	"	"	"	"	"	"	"	"	"
Brod: D. V. 100 P. 6 Mb. Kongeriget Danmark..... Deraf Kiøbenhavn.....	B.	"	487450	132791	11810	"	1,542782	"	"	"	2363	"	"	12922	"	"	8567	4150	395124	2,597959
	-	"	466324	132791	11810	"	1,497240	"	"	"	"	"	"	"	"	"	8417	4150	"	2,120732
Bødkerarbeide: D. V. 100 P. 6 Mb. Kongeriget Danmark..... Deraf Kiøbenhavn.....	B.	10875	400	"	"	"	68815	"	"	"	"	"	"	"	"	"	"	"	"	46
	-	"	"	"	"	"	68599	"	"	"	"	"	"	"	"	"	"	"	"	"
Bøsfemagerarbeide: D. V. 100 P. 250 Mb. Kongeriget Danmark..... Deraf Kiøbenhavn.....	B.	"	128	"	"	"	"	"	"	"	"	"	"	137	"	"	"	"	"	38
	-	"	"	"	"	"	"	"	"	"	"	"	"	"	"	"	"	"	"	"
Cardemomme: D. V. 100 P. 100 Mb. Kongeriget Danmark..... Deraf Kiøbenhavn.....	B.	"	21	6	"	"	"	"	"	"	"	"	"	321	"	"	"	"	"	348
	-	"	21	6	"	"	"	"	"	"	"	"	"	321	"	"	"	"	"	348
Catechu: D. V. 100 P. 14 Mb. Kongeriget Danmark..... Deraf Kiøbenhavn.....	B.	"	"	"	"	"	"	"	"	"	"	"	"	206	"	"	"	"	"	206
	-	"	"	"	"	"	"	"	"	"	"	"	"	206	"	"	"	"	"	206
Cement: D. V. 1 St. 4 1/2 Mb. Kongeriget Danmark..... Deraf Kiøbenhavn.....	Tr.	"	3	"	"	"	"	"	"	"	"	"	"	8	"	"	60	"	"	71
	-	"	3	"	"	"	"	"	"	"	"	"	"	5	"	"	60	"	"	68
Chocolade: D. V. 100 P. 66 2/3 Mb. Kongeriget Danmark..... Deraf Kiøbenhavn.....	B.	"	383	289	"	"	"	"	173	"	"	"	"	507	"	"	184	"	"	1536
	-	"	383	289	"	"	"	"	"	"	"	"	"	507	"	"	"	"	"	1179
Cochinille: D. V. 1 P. 3/4 Mb. Kongeriget Danmark..... Deraf Kiøbenhavn.....	B.	"	"	"	"	"	"	"	"	"	"	"	"	361	"	"	"	"	"	361
	-	"	"	"	"	"	"	"	"	"	"	"	"	361	"	"	"	"	"	361

Bare-Udførselen fra Kongeriget Danmark i Aaret 1848.

Bayerne.	Boat, Maat eller Cypital.	Altona og Wandsbet.	Jøland, Østland og Færøerne.	Dansk Besiddien.	America, de fremmede besind. Der og Sydh.	England.	Frankrig.	Hamborg.	Libet.	Mecklenborg.	Norge og Sverrig.	Sibirien og China samt Guinea.	Preussen.	Russland.	Andre ikke specificet an- givne Lande.	Tilsammen.	
Damepynt (Modepynt): D. B. 1 pb. 10 Rd.																	
Kongeriget Danmark.....	8	"	2	"	"	"	"	"	"	"	"	"	"	"	"	"	2
Deraf Kiøbenhavn.....	-	"	"	"	"	"	"	"	"	"	"	"	"	"	"	"	"
Dreierarbeide, Rokke- og Vlokkedreierarbeide: D. B. 100 pb. 38 Rd.																	
Kongeriget Danmark.....	8	176	"	"	"	"	"	"	"	"	50	"	"	"	"	33	259
Deraf Kiøbenhavn.....	-	"	"	"	"	"	"	"	"	"	"	"	"	"	"	"	"
Dunn af Edderfugle: D. B. 100 pb. 400 Rd.																	
Kongeriget Danmark.....	8	"	"	"	"	"	1561 ^a	110 ^a	516 ^a	76 ^a	448 ^b	"	"	"	"	16	2727
Deraf Kiøbenhavn.....	-	"	"	"	"	"	1561 ^a	110 ^a	516 ^a	76 ^a	448 ^b	"	"	"	"	16	2727
Dyvebaar, linned: D. B. 100 pb. 83 Rd.																	
Kongeriget Danmark.....	8	"	65	"	"	"	"	"	"	"	32	"	"	"	"	"	97
Deraf Kiøbenhavn.....	-	"	65	"	"	"	"	"	"	"	"	"	"	"	"	"	65
Dyr, levende, vilde: Kongeriget Danmark.....	Stfr.	"	"	"	"	"	"	1	"	"	"	"	"	"	"	"	1
Deraf Kiøbenhavn.....	-	"	"	"	"	"	"	"	"	"	"	"	"	"	"	"	"
Eddike: D. B. 30 Brit. 24 Rd.																	
Kongeriget Danmark.....	Brit.	"	755	3	19	24	"	"	"	"	151	3	"	14	63	1032	
Deraf Kiøbenhavn.....	-	"	755	3	19	20	"	"	"	"	131	3	"	14	61	1006	
Erter, grønne, tørrede: D. B. 100 pb. 91½ Rd.																	
Kongeriget Danmark.....	8	"	"	647	"	838	"	"	"	"	1118	"	"	"	"	"	2603
Deraf Kiøbenhavn.....	-	"	"	647	"	838	"	"	"	"	1118	"	"	"	"	"	2603
Essentser, veltjende: D. B. 100 pb. 150 Rd.																	
Kongeriget Danmark.....	8	"	"	"	"	"	"	"	"	"	15	"	"	547	7	569	
Deraf Kiøbenhavn.....	-	"	"	"	"	"	"	"	"	"	"	"	"	547	"	547	
Faar og Lam: D. B. 1 St. 3 Rd.																	
Kongeriget Danmark.....	Stfr.	"	"	"	"	"	"	"	"	"	560	"	"	71	369	1000	
Deraf Kiøbenhavn.....	-	"	"	"	"	"	"	"	"	"	"	"	"	"	369	369	
Farvetræ: D. B. 100 pb. 4 Rd.																	
Kongeriget Danmark.....	8	"	19733	"	"	"	"	"	"	"	42435	"	424000	"	"	486168	
Deraf Kiøbenhavn.....	-	"	19715	"	"	"	"	"	"	"	42435	"	424000	"	"	486150	
Fedt og Fjer: D. B. 100 pb. 20 Rd.																	
Kongeriget Danmark.....	8	23	"	"	"	1575	"	"	"	"	"	"	"	"	"	"	1598
Deraf Kiøbenhavn.....	-	"	"	"	"	"	"	"	"	"	"	"	"	"	"	"	"
Fjer til Dyrer: D. B. 100 pb. 40 Rd.																	
Kongeriget Danmark.....	8	"	225	"	"	"	"	"	"	"	31170	"	"	"	"	"	31395
Deraf Kiøbenhavn.....	-	"	225	"	"	"	"	"	"	"	31151	"	"	"	"	"	31376
— af Evaner: Kongeriget Danmark.....	Rbd.	"	"	"	"	"	"	"	"	"	450 ^a	"	"	"	"	"	450
Deraf Kiøbenhavn.....	-	"	"	"	"	"	"	"	"	"	450 ^a	"	"	"	"	"	450
Figen: D. B. 100 pb. 9 Rd.																	
Kongeriget Danmark.....	8	"	14606	"	"	"	"	"	"	"	11959	"	2620	"	429	29614	
Deraf Kiøbenhavn.....	-	"	14606	"	"	"	"	"	"	"	11959	"	2620	"	"	29185	
Fisk, ferske, alle Slags: Kongeriget Danmark.....	Rbd.	"	"	"	"	"	"	"	"	"	6986	"	1030	"	"	7416	
Deraf Kiøbenhavn.....	-	"	"	"	"	"	"	"	"	"	"	"	"	"	"	"	

Vare-Udførselen fra Kongeriget Danmark i Aaret 1848.

Varene.	Maal eller Cypffetal.	Altona og Kandsøbet.	Jylland, Grønland og Færøerne.	Dansk Besiddien.	America, de fremmede besiddelse Det og Syd- havet.	England.	Holland.	Rusland.	Norge og Sverrig.	Preussen.	Russland.	Andre ikke specielt angivne Lande.	Tilfammen.
Fisk, saltede eller syltede:													
— — Anisoser, krydrede:													
D. S. 100 Pb. 33 1/2 Mb.													
Kongeriget Danmark.....	—	"	"	220	156	"	"	"	1028	181	"	44	1629
Deraf Kiøbenhavn.....	—	"	"	220	156	"	"	"	675	181	"	"	1232
— — Mal:													
D. S. 100 Pb. 10 Mb.													
Kongeriget Danmark... ..	—	"	"	"	"	"	"	"	80	"	"	"	80
Deraf Kiøbenhavn.....	—	"	"	"	"	"	"	"	"	"	"	"	"
— — Lax:													
D. S. 100 Pb. 16 Mb.													
Kongeriget Danmark.....	—	"	"	"	"	"	"	"	"	12580	"	"	12580
Deraf Kiøbenhavn.....	—	"	"	"	"	"	"	"	"	"	"	"	"
— — Sild:													
D. S. 1 Td. 8 Mb.													
Kongeriget Danmark.....	—	"	"	3313	"	"	"	32	1070	251	2531	88	7285
Deraf Kiøbenhavn.....	—	"	"	3313	"	"	"	32	958	251	2525	49	7128
— tør saltet, samt tørret:													
D. S. 100 Pb. 7 Mb.													
Kongeriget Danmark.....	—	56	592	"	3000 ^a	88	"	"	174416 ^c	52 ^a	231894 ^b	864	410962
Deraf Kiøbenhavn.....	—	"	"	"	"	"	"	"	174416 ^c	52 ^a	231894 ^b	"	406362
— røget Lax:													
D. S. 100 Pb. 35 Mb.													
Kongeriget Danmark.....	—	"	"	"	"	"	"	32	"	"	"	8	40
Deraf Kiøbenhavn.....	—	"	"	"	"	"	"	"	"	"	"	"	"
Fleisk, fersk, saltet og røget:													
D. S. 100 Pb. 12 Mb.													
Kongeriget Danmark.....	—	229900	26173	19924	"	273255	460	400	312175	"	"	77570	939857
Deraf Kiøbenhavn.....	—	"	22573	19924	"	102688	"	"	49568	"	"	"	194753
Bliser, gullandske og andre af samme Sort:													
D. S. 100 St. 16 Mb.													
Kongeriget Danmark.....	—	"	6	"	"	"	"	"	"	100	"	200	306
Deraf Kiøbenhavn.....	—	"	6	"	"	"	"	"	"	100	"	200	306
Fløtholt:													
D. S. 100 Pb. 6 Mb.													
Kongeriget Danmark.....	—	"	"	"	"	"	"	"	"	"	"	208	208
Deraf Kiøbenhavn.....	—	"	"	"	"	"	"	"	"	"	"	208	208
Frugter, friske: Æbler og Pærer:													
D. S. 1 Td. 3 Mb.													
Kongeriget Danmark.....	—	"	12	"	"	"	"	"	1	"	"	1	14
Deraf Kiøbenhavn.....	—	"	12	"	"	"	"	"	"	"	"	"	12
— tørre: Cathrineblommer, Svedsker etc.:													
D. S. 100 Pb. 16 Mb.													
Kongeriget Danmark.....	—	"	7459	"	100	"	"	"	38706	"	504	780	47549
Deraf Kiøbenhavn.....	—	"	7459	"	100	"	"	"	38706	"	504	209	46978
— — andre Slags:													
D. S. 100 Pb. 16 Mb.													
Kongeriget Danmark.....	—	"	68	"	"	"	"	"	20735	"	"	55	20858
Deraf Kiøbenhavn.....	—	"	68	"	"	"	"	"	20735	"	"	55	20858
— i Sukker, syltede i Si- rup etc.:													
D. S. 100 Pb. 30 Mb.													
Kongeriget Danmark.....	—	"	"	"	"	"	"	"	"	"	"	78	78
Deraf Kiøbenhavn.....	—	"	"	"	"	"	"	"	"	"	"	78	78
Fes til Udsæd:													
D. S. 100 Pb. 16 Mb.													
Kongeriget Danmark.....	—	50	"	"	"	912	"	"	7014	"	"	268407	276383
Deraf Kiøbenhavn.....	—	"	"	"	"	"	"	"	"	"	"	268179	268179
Fugle: Gæs:													
D. S. 100 St. 100 Mb.													
Kongeriget Danmark.....	—	"	"	"	"	"	"	"	148	"	"	"	148
Deraf Kiøbenhavn.....	—	"	"	"	"	"	"	"	"	"	"	"	"

Vare-Udførselen fra Kongeriget Danmark i Aaret 1848.

Baerene.	Bagt, Maal eller Ciffrer.	Island, Grenland og Fæøerne.	Dansk Besiddelen.	England.	Norge og Sverrig.	Preussen.	Russland.	Andre ikke specielt angivne Lande.	Tilfammen.
Fugle, Vnder:									
D. V. 100 Stk. 50 Rd. Kongeriget Danmark..... Deraf Kiøbenhavn.....	Stfr. "	" "	" "	" "	200 "	" "	41 "	" "	241 "
— Høns, almindelige: D. V. 100 Stk. 50 Rd. Kongeriget Danmark..... Deraf Kiøbenhavn.....	Stfr. "	" "	" "	" "	92 "	" "	183 "	214 "	439 "
— Duer: D. V. 100 Stk. 8½ Rd. Kongeriget Danmark..... Deraf Kiøbenhavn.....	Stfr. "	" "	" "	" "	25 "	" "	" "	" "	25 "
— røgede: D. V. 100 Pb. 30 Rd. Kongeriget Danmark..... Deraf Kiøbenhavn.....	B "	" "	" "	" "	72 "	" "	" "	" "	72 "
Galanterivarer: D. V. 1 Pb. 5 Rd. Kongeriget Danmark..... Deraf Kiøbenhavn.....	B "	" "	" "	" "	12 "	" "	" "	" "	12 "
Gips, pulveriseret: D. V. 100 Ld. 166⅓ Rd. Kongeriget Danmark..... Deraf Kiøbenhavn.....	Ldr. "	" "	" "	" "	" "	" "	5 5	" "	5 5
Gjøbning: Kongeriget Danmark..... Deraf Kiøbenhavn.....	Rbd. "	" "	4963 4963	4964 4964	5432 4997	" "	" "	" "	15359 14924
Glasvarer: Vinduesglas, grønt og hvidt, Taffel- og Lagerglas: D. V. 100 Pb. 7½ Rd. Kongeriget Danmark..... Deraf Kiøbenhavn.....	B "	3394 3362	" "	" "	1669 1669	" "	" "	" "	5063 5031
— Kronglas i Skiver: D. V. 100 Pb. 15 Rd. Kongeriget Danmark..... Deraf Kiøbenhavn.....	B "	" "	" "	" "	1080 1080	" "	" "	" "	1080 1080
— Glasstagnander, Glasstagnsteen: D. V. 100 Pb. 20 Rd. Kongeriget Danmark..... Deraf Kiøbenhavn.....	B "	144 "	" "	" "	" "	" "	" "	" "	144 "
— Speilglas, folieret: D. V. 100 Stk. 10 Rd. Kongeriget Danmark..... Deraf Kiøbenhavn.....	Stfr. "	3 "	" "	" "	" "	" "	" "	" "	3 "
— — — i Rammer af Papir eller Pap: D. V. 100 Pb. 90 Rd. Kongeriget Danmark..... Deraf Kiøbenhavn.....	B "	" "	" "	" "	" "	" "	" "	8 "	8 "
— Bouteiller fra ½ til 1 Pot incl.: D. V. 100 Stk. 5 Rd. Kongeriget Danmark..... Deraf Kiøbenhavn.....	Stfr. "	343 343	63 63	" "	5575 25	108 108	3300 3300	263 263	9652 4102
— alle andre Glasvarer: D. V. 100 Pb. 25 Rd. Kongeriget Danmark..... Deraf Kiøbenhavn.....	B "	2216 2176	" "	" "	278 148	" "	80 80	209 181	2783 2588
Graafsteen eller Kampsteen, samt Flint- og Granit-steen: Kongeriget Danmark..... Deraf Kiøbenhavn.....	Rbd. "	" "	" "	" "	600 "	" "	" "	" "	600 "

Bare-Udførselen fra Kongeriget Danmark i Aaret 1848.

Varerne.	Vægt, Maal eller Eftfald.	Altona og Wandebek.	Sjælland, Østland og Færøerne.	England.	Hamburg.	Süderf.	Norge og Sverrig.	Rusland.	Andre ikke specielt angivne Lande.	Tilsammen.	Udførsels- Løb og Eportler.	
											Rbb.	Et.
Saugevæxter, friske, tørrede og saltede: D. N. 100 P. 3 Rb. Kongeriget Danmark..... Deraf Kiøbenhavn.....	R	"	540 540	"	"	3600 "	2400 360	900 "	"	7440 900	"	"
Heste: D. N. 1 Et. 75 Rb. Kongeriget Danmark..... Deraf Kiøbenhavn.....	Etfr.	"	"	"	"	"	688 152	"	"	688 152	2162 481	80 32
Hjulmands- og Vognmager- arbejde: Wiernvogne: D. N. 1 Et. 900 Rb. Kongeriget Danmark..... Deraf Kiøbenhavn.....	Etfr.	"	"	"	"	"	1 "	"	"	1 "	"	"
— andre Vogne: D. N. 1 Et. 300 Rb. Kongeriget Danmark..... Deraf Kiøbenhavn.....	Etfr.	"	"	"	"	"	1 "	"	"	1 "	"	"
— Karer og Slæder: D. N. 1 Et. 50 Rb. Kongeriget Danmark..... Deraf Kiøbenhavn.....	Etfr.	"	"	"	"	"	"	"	1	1	"	"
Hønning: D. N. 100 P. 18 Rb. Kongeriget Danmark..... Deraf Kiøbenhavn.....	R	"	"	"	"	"	720 "	"	"	720 "	"	"
Horn af Oxen m. fl., samt Hornspidser: D. N. 100 P. 20 Rb. Kongeriget Danmark..... Deraf Kiøbenhavn.....	R	176	"	2000 2000	"	"	"	"	"	2176 2000	"	"
Horn-Uffald: D. N. 100 P. 2 Rb. Kongeriget Danmark..... Deraf Kiøbenhavn.....	R	"	"	76800 76800	"	"	36480 36480	"	"	113280 113280	"	"
Hornkvæg, levende: D. N. 1 Et. 60 Rb. Kongeriget Danmark..... Deraf Kiøbenhavn.....	Etfr.	"	"	634	"	"	251*) 12	"	"	885 12	1604 22	16 "
— Kalve under 80 Pd. pr. Etf.: D. N. 1 Et. 1 Rb. Kongeriget Danmark..... Deraf Kiøbenhavn.....	Etfr.	"	"	"	"	"	4	"	"	4	"	"
— — fra 80 til 300 Pd.: D. N. 1 Et. 16 Rb. Kongeriget Danmark..... Deraf Kiøbenhavn.....	Etfr.	"	"	"	"	"	5	"	"	5	3	72
Humle: D. N. 100 P. 25 Rb. Kongeriget Danmark..... Deraf Kiøbenhavn.....	R	"	1238 1238	"	"	"	3258 500	"	"	4526 1738	"	"
Hvædstene: D. N. 100 Et. 5 Rb. Kongeriget Danmark..... Deraf Kiøbenhavn.....	Etfr.	"	1900 1900	"	"	"	"	"	"	1900 1900	"	"
Hø: D. N. 100 P. 80 Et. Kongeriget Danmark..... Deraf Kiøbenhavn.....	R	"	"	"	"	"	30880 "	1600 "	"	32480 "	"	"
Hør, uheglet: D. N. 100 P. 22 Rb. Kongeriget Danmark..... Deraf Kiøbenhavn.....	R	"	96 96	85816 "	844 844	"	3183 700	"	"	89939 1640	"	"

*) Deraf 10 Etfr. slagtede.

Bare-Udførselen fra Kongeriget Danmark i Aaret 1848.

Barene.	Bægt, Maal eller Cypffel.	Altona og Wandsbeck.	Island, Grønland og Færøerne.	Danst Vestindien.	America, de fremmede bestindte Læ og Spbh.	England.	Hamborg.	Rübeck.	Norge og Sverrig.	Sibirien og China, samt Guinea.	Preussen.	Rusland.	Middelhavslænderne.	Andre ikke specielt an-givne Lænder.	Tilsammen.	Udførsels- Løb og Spørtler.	
																mb.	et.
Sor, heglet: D. B. 100 yd. 36 Mb. Kongeriget Danmark..... Deraf Kiøbenhavn.....	h -	" "	28 28	" "	" "	" "	" "	" "	31 "	" "	" "	" "	" "	" "	59 28	" "	" "
Sorfrø: D. B. 1 Tb. 6½ Mb. Kongeriget Danmark..... Deraf Kiøbenhavn.....	Edr. -	" "	" "	" "	" "	1548 145	" "	" "	55 55	" "	" "	" "	" "	" "	1603 200	" "	" "
Jern: Rucjern, samt gammelt Smede- og Støbejern: D. B. 100 yd. 1½ Mb. Kongeriget Danmark..... Deraf Kiøbenhavn.....	h -	" "	" "	" "	" "	1377 "	" "	" "	" "	" "	463424 463424	" "	" "	" "	464801 463424	1612 1637	28 37
— Stang- og Baandjern, samt Jernbanestinner: D. B. engest 100 yd. 4 Mb. svensk — 5 — norsk — 6 — Kongeriget Danmark..... Deraf Kiøbenhavn.....	h -	" "	112394 112266	201031 201031	" "	" "	74320* "	" "	15980 15980	" "	" "	" "	53418 53418	" "	457143 382695	" "	" "
— Jern- og Staaltraad: D. B. 100 yd. 12 Mb. Kongeriget Danmark..... Deraf Kiøbenhavn.....	h -	" "	42 42	" "	" "	" "	" "	" "	100 "	" "	" "	" "	" "	844 "	986 42	" "	" "
— Søm af og over 3 Tommer: D. B. 100 yd. 12 Mb. Kongeriget Danmark..... Deraf Kiøbenhavn.....	h -	" "	33986 33850	314 314	" "	" "	" "	" "	648 648	" "	" "	" "	" "	" "	31948 34812	" "	" "
— — under 3 Tommer: D. B. 100 yd. 16 Mb. Kongeriget Danmark..... Deraf Kiøbenhavn.....	h -	" "	2199 2199	" "	" "	" "	" "	" "	700 "	" "	" "	" "	" "	368 "	3267 2199	" "	" "
— Jernblader under ½ Tom- me, sorte eller ufortinnede: D. B. 100 yd. 10 Mb. Kongeriget Danmark..... Deraf Kiøbenhavn.....	h -	" "	1280 1280	" "	" "	" "	" "	" "	" "	" "	" "	" "	" "	" "	1280 1280	" "	" "
— — hvide eller fortinnede: D. B. 100 yd. 16 Mb. Kongeriget Danmark..... Deraf Kiøbenhavn.....	h -	" "	" "	531 531	" "	" "	89 89	" "	1203 1203	339 339	" "	" "	" "	368 368	2530 2530	" "	" "
— Skibsankere: D. B. 1 Stp. 45 Mb. Kongeriget Danmark..... Deraf Kiøbenhavn.....	h -	3150 "	2672 2672	154 154	166 166	4740 398	" "	" "	13998 2304	" "	220 220	2140 1376	1440 1440	69383 10699	98063 19129	" "	" "
— Kjæder: D. B. 1 Stp. 40 Mb. Kongeriget Danmark..... Deraf Kiøbenhavn.....	h -	" "	4242 4242	" "	" "	21035 "	" "	" "	29735 17445	" "	" "	38179 38179	" "	220224 14594	313415 74460	" "	" "
— Støbegods, simpelt: D. B. 100 yd. 14 Mb. Kongeriget Danmark..... Deraf Kiøbenhavn.....	h -	" "	7721 7689	" "	" "	" "	" "	" "	6257 5489	" "	" "	" "	" "	1568 "	15546 13178	" "	" "
— Jerntram, smedet, grovt: D. B. 100 yd. 80 Mb. Kongeriget Danmark..... Deraf Kiøbenhavn.....	h -	" "	4998 3847	" "	" "	14 "	" "	12 "	928 852	" "	" "	" "	" "	5027 "	10979 4699	" "	" "
— — — finere: D. B. 100 yd. 200 Mb. Kongeriget Danmark..... Deraf Kiøbenhavn.....	h -	" "	26 26	" "	" "	" "	" "	" "	1067 "	" "	" "	" "	" "	13 "	1106 26	" "	" "
— Bliffenslægerarbejde, hvidt: D. B. 100 yd. 50 Mb. Kongeriget Danmark..... Deraf Kiøbenhavn.....	h -	" "	24 "	" "	" "	" "	" "	" "	" "	" "	" "	" "	" "	6 "	30 "	" "	" "

* Jernbanestinner.

Vare-Udførselen fra Kongeriget Danmark i Aaret 1848.

Varerne.	Vægt, Maat eller Styketal.	Altona og Wandsbeck.	Søland, Grønland og Berøerne.	Danst Besiddelen.	Belgien.	England.	Hamborg.	Hannover og Bremen.	Holland.	Slesvig.	Norge og Sverrig.	Preussen.	Rusland.	Andre ikke specificerede Lande.	Tilsammen.	Udførsels- Told og Sportler.	
																Rbb.	Et.
Kastanier:																	
D. B. 100 p. 12 1/2 Rb.																	
Kongeriget Danmark.....	B	"	"	"	"	"	"	"	"	"	"	"	1644	"	1644	"	"
Deraf Kiøbenhavn.....	-	"	"	"	"	"	"	"	"	"	"	"	1644	"	1644	"	"
Kiød, ferst:																	
D. B. 100 p. 9 Rb.																	
Kongeriget Danmark.....	B	"	"	"	"	1808	"	"	249	"	2660	"	20178	"	24895	"	"
Deraf Kiøbenhavn.....	-	"	"	"	"	"	"	"	"	"	"	"	"	"	"	"	"
— saltet:																	
D. B. 100 p. 12 Rb.																	
Kongeriget Danmark.....	B	"	12020	20836	"	115493	"	"	514	"	243465	624	208	576098	968758	"	"
Deraf Kiøbenhavn.....	-	"	6240	20836	"	16160	"	"	"	"	6672	624	"	129888	179920	"	"
— røget:																	
D. B. 100 p. 12 Rb.																	
Kongeriget Danmark.....	B	"	25	"	"	458	"	"	"	"	120	"	"	70	673	"	"
Deraf Kiøbenhavn.....	-	"	9	"	"	"	"	"	"	"	"	"	"	"	9	"	"
Klædningsstykker:																	
D. B. 100 p. 62 Rb.																	
Kongeriget Danmark.....	Rbb.	"	12	"	"	"	"	"	"	"	"	"	"	"	12	"	"
Deraf Kiøbenhavn.....	-	"	"	"	"	"	"	"	"	"	"	"	"	"	"	"	"
Kiø:																	
D. B. 100 lb. 62 Rb.																	
Kongeriget Danmark.....	Edr.	"	"	"	"	"	"	"	"	"	30	"	"	"	30	"	"
Deraf Kiøbenhavn.....	-	"	"	"	"	"	"	"	"	"	"	"	"	"	"	"	"
Kiøde:																	
D. B. 100 p. 6 Rb.																	
Kongeriget Danmark.....	B	"	"	"	"	"	"	"	"	453	"	"	"	"	453	6	67
Deraf Kiøbenhavn.....	-	"	"	"	"	"	"	"	"	"	"	"	"	"	"	"	"
Kiøbber: Garfobber etc.:																	
D. B. 100 p. 40 Rb.																	
Kongeriget Danmark.....	B	"	"	"	"	53	"	"	"	"	"	"	"	739	792	"	"
Deraf Kiøbenhavn.....	-	"	"	"	"	"	"	"	"	"	"	"	"	"	"	"	"
Kiøbberstykker, Malerier, Lithographier:																	
D. B. 1 p. 20 Rb.																	
Kongeriget Danmark.....	B	"	"	"	"	"	"	"	"	"	70	"	"	"	70	"	"
Deraf Kiøbenhavn.....	-	"	"	"	"	"	"	"	"	"	"	"	"	"	"	"	"
Kiørf:																	
D. B. 100 p. 10 Rb.																	
Kongeriget Danmark.....	B	"	"	"	"	"	"	"	"	"	"	"	"	14	14	"	"
Deraf Kiøbenhavn.....	-	"	"	"	"	"	"	"	"	"	"	"	"	"	"	"	"
Kiørf-Propper:																	
D. B. 100 p. 25 Rb.																	
Kongeriget Danmark.....	B	"	10	462	"	"	"	"	"	4028	217	"	"	222	4939	"	"
Deraf Kiøbenhavn.....	-	"	10	462	"	"	"	"	"	4028	217	"	"	"	4717	"	"
Kiørnvarer, uformalede:																	
— Bøghvede:																	
D. B. 1 lb. 6 Rb.																	
Kongeriget Danmark.....	Edr.	"	"	"	"	"	"	80	8929	"	72	"	"	"	9081	"	"
Deraf Kiøbenhavn.....	-	"	"	"	"	"	"	"	"	"	"	"	"	"	"	"	"
— Byg:																	
D. B. 1 lb. 3 Rb.																	
Kongeriget Danmark.....	Edr.	65	5896	"	6485	984297	500	"	71025	185	391021	"	"	150	1,409064	"	"
Deraf Kiøbenhavn.....	-	"	5835	"	"	7354	"	"	1359	"	16744	"	"	150	30942	"	"
— Erter:																	
D. B. 1 lb. 6 Rb.																	
Kongeriget Danmark.....	Edr.	"	1053	"	"	144560	"	"	4436	532	11040	"	12	1380	163013	"	"
Deraf Kiøbenhavn.....	-	"	936	"	"	"	"	"	"	"	"	"	10	37	983	"	"
— Havre:																	
D. B. 1 lb. 3 Rb.																	
Kongeriget Danmark.....	Edr.	"	105	2641	"	394115	"	"	973	1631	14791	"	1621	"	415877	"	"
Deraf Kiøbenhavn.....	-	"	104	2317	"	11454	"	"	"	"	"	"	1621	"	15496	"	"

Vare-Udførselen fra Kongeriget Danmark i Aaret 1848.

Varerne.	Købt, Maal eller Cypital.	Altona og Hambøved.	Island, Grønland og Færøerne.	Danst Befindien.	America, de fremmede befind. Der og Sydh.	England.	Samborg.	Holland.	Sübed.	Norge og Överrig.	Rusland.	Andre ifte specielt an- givne Lande.	Tilfammen.		Udførsels- Told og Sportler.		
															Rbb.	St.	
Lakmos: D. V. 100 Pb. 15 Mb. Kongeriget Danmark..... Deraf Kiøbenhavn.....	-	"	"	"	"	"	"	"	"	326	"	"	326	"	"	"	"
Lakritsfast: D. V. 100 Pb. 24 Mb. Kongeriget Danmark..... Deraf Kiøbenhavn.....	-	"	40	"	"	"	"	"	"	467	177	590	1274	"	"	"	"
Laurbær og Laurbærblade: D. V. 100 Lb. 5 Mb. Kongeriget Danmark..... Deraf Kiøbenhavn.....	-	"	"	"	"	"	"	"	"	1038	"	"	1038	"	"	"	"
Leer, saasom Vibeeler, Sukkerjord etc.: D. V. 315 Pb. 1 Mb. Kongeriget Danmark..... Deraf Kiøbenhavn.....	-	"	"	"	"	"	"	"	"	"	6400	"	6400	"	"	"	"
Linn: D. V. 100 Pb. 16 Mb. Kongeriget Danmark..... Deraf Kiøbenhavn.....	-	"	"	"	"	5827	480	"	"	8873	"	"	15180	"	"	"	"
Linnlæder: D. V. 100 Pb. 2 Mb. Kongeriget Danmark..... Deraf Kiøbenhavn.....	-	39	"	"	"	"	"	"	2086	5676	"	"	7801	68	87	"	"
Linned: Garn, utvundet, ubleget: D. V. 100 Pb. 50 Mb. Kongeriget Danmark..... Deraf Kiøbenhavn.....	-	"	83	"	"	"	"	"	"	"	"	25	108	"	"	"	"
— bleget og farvet: D. V. 100 Pb. 70 Mb. Kongeriget Danmark..... Deraf Kiøbenhavn.....	-	"	83	"	"	"	"	"	"	"	"	"	83	"	"	"	"
— Traad, bleget og farvet: D. V. 100 Pb. 135 Mb. Kongeriget Danmark..... Deraf Kiøbenhavn.....	-	"	248	"	"	"	"	"	"	288	"	"	288	"	"	"	"
— Damast, afspisset: D. V. 100 Pb. 250 Mb. Kongeriget Danmark..... Deraf Kiøbenhavn.....	-	"	"	"	"	"	8	"	16	"	"	"	24	"	"	"	"
— andre Slags Dreiler: D. V. 100 Pb. 112½ Mb. Kongeriget Danmark..... Deraf Kiøbenhavn.....	-	"	72	"	"	"	8	"	"	20	"	"	100	"	"	"	"
— Væred, bleget og farvet: D. V. 100 Pb. 97 Mb. Kongeriget Danmark..... Deraf Kiøbenhavn.....	-	"	1270	78	"	"	56	"	"	477	156	714	2751	"	"	"	"
— ubleget, over 20 Traade: D. V. 100 Pb. 25 Mb. Kongeriget Danmark..... Deraf Kiøbenhavn.....	-	"	4283	"	965	3714	"	220	"	36704	"	464	46350	"	"	"	"
— under 20 Traade: D. V. 100 Pb. 18½ Mb. Kongeriget Danmark..... Deraf Kiøbenhavn.....	-	"	31420	2367	52890	13359	"	105	"	9893	"	791	110825	"	"	"	"
— Striket, tærnet og trykkt: D. V. 100 Pb. 135 Mb. Kongeriget Danmark..... Deraf Kiøbenhavn.....	-	"	"	"	"	"	57	"	"	"	11	477	545	"	"	"	"
	-	"	"	"	"	"	55	"	"	"	"	"	55	"	"	"	"

Vare-Udførselen fra Kongeriget Danmark i Aaret 1848.

Varerne.	Vægt, Maal eller Eftertal.	Island, Grønland og Færøerne.	Dansk Indien.	America, de fremmede vestindiske Det og Eyd- havet.	Belgien.	England.	Sjælland.	Norge og Sverrig.	Tyskland.	Russland.	Andre ikke specielt an- givne Lande.	Tilsammen.
Lys af Falg:												
D. V. 100 p. 22 Rd.												
Kongeriget Danmark.....	A	312	3904	104	"	262	"	5049	"	"	120	9751
Deraf Kiøbenhavn.....	-	280	3904	104	"	"	"	"	"	"	"	4288
— af Vor og deslige:												
D. V. 100 p. 66 2/3 Rd.												
Kongeriget Danmark.....	B	"	9152	"	"	"	"	"	"	"	"	9152
Deraf Kiøbenhavn.....	-	"	4110	"	"	"	"	"	"	"	"	4110
Mahogni:												
D. V. 100 Eft. 250 Rd.												
Kongeriget Danmark.....	Cbft.	"	"	"	"	"	"	5	"	"	"	5
Deraf Kiøbenhavn.....	-	"	"	"	"	"	"	"	"	"	"	"
Malervarer og Farver:												
— de grovere:												
D. V. 100 p. 5 Rd.												
Kongeriget Danmark.....	B	1025	"	"	"	"	"	5585	"	"	"	6610
Deraf Kiøbenhavn.....	-	1025	"	"	"	"	"	5585	"	"	"	6610
— alle i Olie og Fernisfer revne, samt Fernisfer:												
D. V. 100 p. 20 Rd. 80 Et.												
Kongeriget Danmark.....	B	341	1107	"	"	66	"	1	"	"	2475	3990
Deraf Kiøbenhavn.....	-	385	1107	"	"	"	"	"	"	"	"	1442
Malt, umalet:												
D. V. 1 Td. 4 Rd.												
Kongeriget Danmark.....	Ebr.	38	"	"	"	13789	"	6291	"	32	370	20520
Deraf Kiøbenhavn.....	-	37	"	"	"	13777	"	"	"	32	370	14216
Mandler:												
D. V. 100 p. 25 Rd.												
Kongeriget Danmark.....	B	137	"	"	"	"	"	10019	580	16	797	11549
Deraf Kiøbenhavn.....	-	137	"	"	"	"	"	10019	580	"	89	10825
Mastiner:												
D. V. 100 p. 16 Rd.												
Kongeriget Danmark.....	B	"	"	"	"	"	"	10455	"	"	"	10455
Deraf Kiøbenhavn.....	-	"	"	"	"	"	"	6455	"	"	"	6455
Matter:												
D. V. 100 Et. 16 Rd.												
Kongeriget Danmark.....	Ett.	3100	"	350	100	30206	3000	8829	"	"	1710	47295
Deraf Kiøbenhavn.....	-	3100	"	350	"	5814	"	7414	"	"	400	17078
Mesfing=Traad, poleret:												
D. V. 100 p. 40 Rd.												
Kongeriget Danmark.....	B	217	"	"	"	"	"	"	"	"	1627	1844
Deraf Kiøbenhavn.....	-	217	"	"	"	"	"	"	"	"	"	217
Mesfing=Plader:												
D. V. 100 p. 50 Rd.												
Kongeriget Danmark.....	B	202	"	"	"	"	"	"	"	"	"	202
Deraf Kiøbenhavn.....	-	202	"	"	"	"	"	"	"	"	"	202
Mesfing= og Giortlerar- beide, upoleret:												
D. V. 100 p. 50 Rd.												
Kongeriget Danmark.....	B	9	"	"	"	"	"	"	"	"	"	9
Deraf Kiøbenhavn.....	-	"	"	"	"	"	"	"	"	"	"	"
— poleret og afflebet:												
D. V. 100 p. 75 Rd.												
Kongeriget Danmark.....	B	"	451	"	"	6689	"	"	"	"	29	7169
Deraf Kiøbenhavn.....	-	"	451	"	"	6688	"	"	"	"	"	7139
Minie, Mønne:												
D. V. 100 p. 9 1/2 Rd.												
Kongeriget Danmark.....	B	"	"	"	"	"	"	298	"	"	"	298
Deraf Kiøbenhavn.....	-	"	"	"	"	"	"	298	"	"	"	298
Misb:												
D. V. 17 Bril. 20 Rd.												
Kongeriget Danmark.....	Bril.	350	"	"	"	"	"	3837	"	59	"	4246
Deraf Kiøbenhavn.....	-	320	"	"	"	"	"	522	"	59	"	901

Vare-Udførselen fra Kongeriget Danmark i Aaret 1848.

Varene.	Laagt, Maal eller Eggetal.	Jylland, Grønland og Færøerne.	Dansk Vestindien.	America, de fremmede vestind. Øer og Sydh.	Belgien.	England.	Frankrig.	Søvest.	Norge og Sverrig.	Ostindien og China samt Guinea.	Preussen.	Russland.	Andre ikke specielt an- givne Lande.	Tilsammen.
Muskalier:														
D. B. 1 p. 10 Rb. Kongeriget Danmark.....	5	"	"	"	"	"	"	558	"	"	"	"	"	558
Deraf Kiøbenhavn.....	5	"	"	"	"	"	"	558	"	"	"	"	"	558
Muskat-Blomme:														
D. B. 100 p. 150 Rb. Kongeriget Danmark.....	6	"	6	"	"	"	"	"	125	"	"	"	"	131
Deraf Kiøbenhavn.....	6	"	6	"	"	"	"	"	125	"	"	"	"	131
Muskat-Rodder:														
D. B. 100 p. 150 Rb. Kongeriget Danmark.....	119	"	"	"	"	"	"	"	119	"	"	"	"	119
Deraf Kiøbenhavn.....	119	"	"	"	"	"	"	"	119	"	"	"	"	119
Muursteen, almindelig:														
D. B. 1000 St. 8 Rb. Kongeriget Danmark.....	Stfr.	40600	371000	224325	"	14000	"	"	142950	12900	1000	20000	"	876775
Deraf Kiøbenhavn.....	-	40600	320000	5000	"	14000	"	"	"	12900	"	10000	"	402500
— ildfaste:														
D. B. 1000 St. 17 Rb. Kongeriget Danmark.....	Stfr.	"	"	64000	"	"	"	"	"	"	"	"	"	64000
Deraf Kiøbenhavn.....	-	"	"	"	"	"	"	"	"	"	"	"	"	"
Mollestene:														
D. B. 100 Efb. 300 Rb. Kongeriget Danmark.....	Ebfd.	112	"	"	"	"	"	"	127	"	"	"	"	239
Deraf Kiøbenhavn.....	-	"	"	"	"	"	"	"	127	"	"	"	"	127
Melliker:														
D. B. 100 p. 40 Rb. Kongeriget Danmark.....	8	24	6	"	"	"	"	570	251	"	"	19	"	870
Deraf Kiøbenhavn.....	-	24	6	"	"	"	"	570	251	"	"	"	"	851
Mudler, Vermicelli, Macca- roni:														
D. B. 100 p. 20 1/2 Rb. Kongeriget Danmark.....	8	"	"	"	"	"	"	150	"	"	"	159	692	1001
Deraf Kiøbenhavn.....	-	"	"	"	"	"	"	150	"	"	"	159	"	308
Rodder:														
D. B. 100 p. 8 1/2 Rb. Kongeriget Danmark.....	8	"	"	"	"	"	"	"	1665	"	102	"	"	1767
Deraf Kiøbenhavn.....	-	"	"	"	"	"	"	"	1665	"	102	"	"	1767
Oblater:														
D. B. 100 p. 62 1/2 Rb. Kongeriget Danmark.....	8	"	20	"	"	"	"	"	"	"	"	"	"	20
Deraf Kiøbenhavn.....	-	"	20	"	"	"	"	"	"	"	"	"	"	20
Olje, Lin-, Nap- og Rør-Olje:														
D. B. 100 p. 15 Rb. Kongeriget Danmark.....	8	43	"	"	"	"	"	"	47699	"	"	"	"	47742
Deraf Kiøbenhavn.....	-	43	"	"	"	"	"	"	47699	"	"	"	"	47742
— Somolie paa Fougstager:														
D. B. 100 p. 25 Rb. Kongeriget Danmark.....	8	35	194	"	"	"	41	529	13024	"	"	39	15115	28977
Deraf Kiøbenhavn.....	-	35	194	"	"	"	41	529	12964	"	"	39	1671	15473
— alle andre Olier:														
D. B. 100 p. 10 Rb. Kongeriget Danmark.....	8	"	"	"	"	"	"	"	1618	"	"	"	"	1618
Deraf Kiøbenhavn.....	-	"	"	"	"	"	"	"	1618	"	"	"	"	1618
Olietager:														
D. B. 100 p. 2 Rb. Kongeriget Danmark.....	8	"	"	"	122600	1,185,520	"	"	"	"	"	"	"	1,308,120
Deraf Kiøbenhavn.....	-	"	"	"	122600	514,000	"	"	"	"	"	"	"	636,600
Dranger, friske:														
D. B. 100 St. 2 1/2 Rb. Kongeriget Danmark.....	Stfr.	600	"	"	"	"	"	4760	961923	"	461060	433880	67370	1,929,593
Deraf Kiøbenhavn.....	-	600	"	"	"	"	"	4760	960173	"	461060	433550	64220	1,924,363

Vare-Udførselen fra Kongeriget Danmark i Aaret 1848.

Varene.	Rest, Maal eller Cypferal.	Søland, Ørønlant og Færøerne.	Danff Vestindien.	England.	Følland.	Lübeck.	Norge og Sverrig.	Rusland.	Andre iffe specielt angivne Lande.	Silfammen.
Dranger, tørrede: D. V. 100 P. 7 Rb. Kongeriget Danmark..... Deraf Kiøbenhavn.....	R -	" "	" "	" "	" "	" "	2987 2987	573 573	" "	3560 3560
Dst: D. V. 100 P. 10 Rb. Kongeriget Danmark..... Deraf Kiøbenhavn.....	R -	5493 5453	4731 4731	1623 "	24 "	" "	39525 802	7041 7041	3522 180	61959 18207
Papir: Skrivpapir: D. V. 100 P. 30 Rb. Kongeriget Danmark..... Deraf Kiøbenhavn.....	R -	2679 2679	1189 1189	" "	" "	4487 4487	24507 24507	" "	478 210	33340 33072
— Fryppapir: D. V. 100 P. 25 Rb. Kongeriget Danmark..... Deraf Kiøbenhavn.....	R -	" "	" "	" "	" "	" "	12736 12736	" "	" "	12736 12736
— Carduuspapir: D. V. 100 P. 12 Rb. Kongeriget Danmark..... Deraf Kiøbenhavn.....	R -	" "	" "	" "	" "	" "	3570 3570	" "	" "	3570 3570
— Pappapir: D. V. 100 P. 8 Rb. Kongeriget Danmark..... Deraf Kiøbenhavn.....	R -	6 6	" "	" "	" "	400 400	14583 14317	" "	" "	14989 14723
— Uldent, graat og Macu- laturpapir: D. V. 100 P. 6 Rb. Kongeriget Danmark..... Deraf Kiøbenhavn.....	R -	263 263	" "	" "	" "	" "	384 384	" "	" "	647 647
— Papiers-Tapeter: D. V. 100 P. 75 Rb. Kongeriget Danmark..... Deraf Kiøbenhavn.....	R -	" "	1028 1028	" "	" "	450 450	" "	" "	" "	1478 1478
— Couleure, presede, for- søvede og forgyldte Papirer: D. V. 100 P. 15 Rb. Kongeriget Danmark..... Deraf Kiøbenhavn.....	R -	4 4	" "	" "	" "	" "	2 "	" "	" "	6 4
— Arbejder af Pap og pa- pier maché: D. V. 100 P. 20 Rb. Kongeriget Danmark..... Deraf Kiøbenhavn.....	R -	70 70	" "	" "	" "	" "	" "	" "	" "	70 70
Paraplyer med Overtrak af af Silke: D. V. 1 St. 3 Rb. Kongeriget Danmark..... Deraf Kiøbenhavn.....	Stk. -	" "	" "	" "	" "	" "	69 69	93 93	" "	162 162
Peber: D. V. 100 P. 12½ Rb. Kongeriget Danmark..... Deraf Kiøbenhavn.....	R -	132 132	" "	" "	" "	" "	2863 2863	354 336	" "	8349 3331
Peberrod: D. V. 100 P. 5½ Rb. Kongeriget Danmark..... Deraf Kiøbenhavn.....	R -	" "	" "	" "	" "	" "	480 "	" "	" "	480 "
Pennesier: D. V. 100 P. 50 Rb. Kongeriget Danmark..... Deraf Kiøbenhavn.....	R -	" "	" "	" "	" "	91 91	199 199	" "	" "	290 290
Pimpsteen: D. V. 100 P. 2½ Rb. Kongeriget Danmark..... Deraf Kiøbenhavn.....	R -	" "	" "	" "	" "	" "	" "	" "	960 "	960 "

Vare-Udførselen fra Kongeriget Danmark i Aaret 1848.

Varerne.	Køgt. Maal eller Stykketal.	Altona og Hambøbed.	Jylland, Grenland og Færøerne.	Dansk Vestindien.	America, de fremmede vestindiske Øer og Spøshøbet.	England.	Holland.	Russk.	Norge og Sverrig.	Preussen.	Rusland.	Middelhavslændene.	Andre ikke specielt anførte Lande.	Tilsammen.
Porcellain med couleerte eller Guldfanter: D. B. 100 Pb. 60 Rd. Kongeriget Danmark..... Deraf Kiøbenhavn.....	-	"	"	"	"	"	"	"	124 124	"	"	"	70	194 124
— med fleerfarvet Maleri: D. B. 100 Pb. 200 Rd. Kongeriget Danmark..... Deraf Kiøbenhavn.....	-	"	"	"	"	"	"	"	"	"	25	"	"	25
Possémentmagerarbeide af Bomuld, Linned, Uld etc.: D. B. 1 Pb. 2 1/2 Rd. Kongeriget Danmark..... Deraf Kiøbenhavn.....	-	"	"	"	"	"	"	"	552	"	8	"	"	560
— sammenfat af Silke og Bomuld, Linned, Uld etc.:														
D. B. 1 Pb. 6 Rd. Kongeriget Danmark..... Deraf Kiøbenhavn.....	-	"	"	"	"	"	"	"	582	"	"	"	"	582
Pottemagerarbeide eller Leertsøi: D. B. 100 Pb. 6 Rd. Kongeriget Danmark..... Deraf Kiøbenhavn.....	-	3700	167	"	"	"	"	"	423	"	"	"	"	4290
Punschetract: D. B. 30 Vrtl. 70 Rd. Kongeriget Danmark..... Deraf Kiøbenhavn.....	-	"	5	"	"	"	"	"	6	"	2	"	"	13 5
Pølser, røgede: D. B. 100 Pb. 25 Rd. Kongeriget Danmark..... Deraf Kiøbenhavn.....	-	"	73	318	"	"	"	"	800	"	"	"	"	1191 391
Quiksolb: D. B. 100 Pb. 225 Rd. Kongeriget Danmark..... Deraf Kiøbenhavn.....	-	"	"	"	"	"	"	"	1079	"	"	"	"	1079 1079
Rapsøed og Røefers: D. B. 1 Td. 8 Rd. Kongeriget Danmark..... Deraf Kiøbenhavn.....	-	"	"	1147	"	19759	7977	36	831	"	"	"	"	29750 1297
Regne- og Skrivetavler: D. B. 100 Pb. 8 Rd. Kongeriget Danmark..... Deraf Kiøbenhavn.....	-	"	"	118	"	"	"	"	115	"	"	"	"	233 233
Ris i Skaller (Nellou, Paddy): D. B. 100 Pb. 8 Rd. Kongeriget Danmark..... Deraf Kiøbenhavn.....	-	"	"	"	480	"	"	103162	5952	187542	194350	"	2944	494430 494430
Risengryn og Riismeel: D. B. 100 Pb. 13 Rd. Kongeriget Danmark..... Deraf Kiøbenhavn.....	-	"	10361	"	"	"	"	"	85378	"	6951	100	998	103788 103329
Rosiner og Corender: D. B. 100 Pb. 11 Rd. Kongeriget Danmark..... Deraf Kiøbenhavn.....	-	"	21974	180	56	"	"	"	109951	3707	1532	"	1579	138979 137754
Rødder for Apotheker: D. B. 100 Pb. 10 Rd. Kongeriget Danmark..... Deraf Kiøbenhavn.....	-	"	"	"	"	"	"	"	"	"	"	"	79	79 79
Saddelmagerarbeide: Impelt: D. B. 100 Pb. 200 Rd. Kongeriget Danmark..... Deraf Kiøbenhavn.....	-	"	20	"	"	"	"	"	96	"	"	"	"	116

Vare-Udførselen fra Kongeriget Danmark i Aaret 1848.

Varene.	Vægt, Maal eller Stykketal.	Jesland, Grønland og Færøerne.	Dansk Vestindien.	America, de fremmede bestiuiffe Det og Sydhavet.	England.	Lübeck.	Norge og Sverrig.	Indien og China samt Guinea.	Rusland.	Middelsøstændene.	Andre ifte specielt angivne Lande.	Tilsammen.
Saddelmagerarbejde:												
— finere:												
D. 2. 100 Pb. 300 Rd. Kongeriget Danmark.....	—	"	84	"	"	"	"	"	"	"	"	84
Deraf Kiøbenhavn.....	—	"	84	"	"	"	"	"	"	"	"	84
Sæbe, grøn:												
D. 2. 100 Pb. 8 Rd.												
Kongeriget Danmark.....	—	1568	2016	"	"	"	7106	"	17472	"	"	28162
Deraf Kiøbenhavn.....	—	1568	2016	"	"	"	5376	"	17472	"	"	26432
— hvid og farvet, almindelig:												
D. 2. 100 Pb. 12 Rd.												
Kongeriget Danmark.....	—	515	273	"	"	1450	3425	"	"	"	"	5663
Deraf Kiøbenhavn.....	—	515	273	"	"	"	2795	"	"	"	"	3583
— vellugtende:												
D. 2. 100 Pb. 75 Rd.												
Kongeriget Danmark.....	—	"	"	"	"	"	136	"	22	"	"	158
Deraf Kiøbenhavn.....	—	"	"	"	"	"	"	"	"	"	"	"
Sagorryn og Sagomeel:												
D. 2. 100 Pb. 10 Rd.												
Kongeriget Danmark.....	—	371	3064	"	"	"	21144	"	"	"	"	24579
Deraf Kiøbenhavn.....	—	371	3064	"	"	"	21144	"	"	"	"	21579
Salpeter:												
D. 2. 100 Pb. 10 Rd.												
Kongeriget Danmark.....	—	"	"	"	"	"	542	"	"	"	"	542
Deraf Kiøbenhavn.....	—	"	"	"	"	"	542	"	"	"	"	542
Salt: Officinelle Salte:												
D. 2. 100 Pb. 4 Rd.												
Kongeriget Danmark.....	—	"	900	"	"	"	70	"	"	"	72000	72970
Deraf Kiøbenhavn.....	—	"	900	"	"	"	70	"	"	"	"	970
— al anden Salt; løst i Skibet og i Føstager:												
D. 2. 1 Ib. 2 1/2 Rd.												
Kongeriget Danmark.....	Dr.	3214	"	"	"	"	1656	"	4129	"	80	9079
Deraf Kiøbenhavn.....	—	3139	"	"	"	"	1644	"	4129	"	80	8992
— i Sække:												
D. 2. 100 Pb. 2 1/2 Rd.												
Kongeriget Danmark.....	—	"	"	"	"	"	2647	"	96750	"	"	99397
Deraf Kiøbenhavn.....	—	"	"	"	"	"	2647	"	96750	"	"	99397
Seilbug- og Prefenningbug:												
D. 2. 100 Pb. 38 Rd.												
Kongeriget Danmark.....	—	1636	800	3582	2687	"	1981	117	66	138	16801	27808
Deraf Kiøbenhavn.....	—	1636	800	3582	258	"	1368	117	66	138	3545	11510
— syede Seil deraf:												
D. 2. 100 Pb. 38 Rd.												
Kongeriget Danmark.....	—	"	"	"	200	"	256	"	"	"	12113	12569
Deraf Kiøbenhavn.....	—	"	"	"	"	"	"	"	"	"	"	"
— Havndug:												
D. 2. 100 Pb. 43 Rd.												
Kongeriget Danmark.....	—	248	174	951	558	"	1440	"	"	102	2977	6450
Deraf Kiøbenhavn.....	—	248	174	951	54	"	1385	"	"	102	1196	4110
Sengelæder:												
D. 2. 100 Pb. 62 Rd.												
Kongeriget Danmark.....	—	"	"	"	"	"	"	"	"	"	60	60
Deraf Kiøbenhavn.....	—	"	"	"	"	"	"	"	"	"	"	"
Sennep, umalet:												
D. 2. 100 Pb. 6 Rd.												
Kongeriget Danmark.....	—	"	"	"	800	"	300	"	"	"	"	1100
Deraf Kiøbenhavn.....	—	"	"	"	"	"	"	"	"	"	"	"
— malet, paa Glas:												
D. 2. 100 Pb. 25 Rd.												
Kongeriget Danmark.....	—	"	382	"	"	"	"	820	"	"	"	1202
Deraf Kiøbenhavn.....	—	"	382	"	"	"	"	820	"	"	"	1202

Vare-Udførselen fra Kongeriget Danmark i Aaret 1848.

Varene.	Bragt, Maal eller Stykker.	Altona og Wandsbeck.	Sjælland, Grønland og Færøerne.	America, de fremmede vestindiske Der og Egehavet.	England.	Frankrig.	Samborg.	Holland.	Sjdet.	Næsteborg.	Norge og Sverrig.	Preussen.	Rusland.	Andre ifte specielt angivne Lande.	Tilfammen.	Udførsels- Told og Sportler.	
																Rbd.	St.
Silkevarer: Syesilke: D. S. 1 Pb. 11 Rbd. Kongeriget Danmark..... Deraf Kiøbenhavn.....	- R	"	7	"	"	"	"	"	"	"	6131	"	"	"	6138 7	"	"
— Andre Silkevarer: D. S. 1 Pb. 20 Rbd. Kongeriget Danmark..... Deraf Kiøbenhavn.....	- R	"	"	"	"	"	33	"	7	"	180	"	28	"	248 7	"	"
Sirup: D. S. 100 Pb. 9 Rbd. Kongeriget Danmark..... Deraf Kiøbenhavn.....	- R	"	34529	"	"	"	"	"	"	"	19889	"	15427	1427	74272 72791	"	"
Skibsredskaber, bjergede: Kongeriget Danmark.... Deraf Kiøbenhavn.....	- Rbd.	"	"	"	"	"	"	"	"	"	2119	"	"	544	2663	"	"
Skind og Huder: Huder, uberedte, tørre: D. S. 100 Pb. 30 Rbd. Kongeriget Danmark..... Deraf Kiøbenhavn.....	- R	77	2692	"	76	"	"	58	"	"	30915	"	"	"	33818 33507	948 384	3 29
— — vaade og saltede: D. S. 100 Pb. 12 Rbd. Kongeriget Danmark..... Deraf Kiøbenhavn.....	- R	18465	3076	762	49162	"	605	"	867	"	27018	36357	"	"	136312 60320	2808 1207	43 32
— garvede, halv- eller fuldberedte, Saaleleder: D. S. 100 Pb. 50 Rbd. Kongeriget Danmark..... Deraf Kiøbenhavn.....	- R	"	"	"	"	"	2820	"	"	"	"	"	"	40	2860	"	"
— — Ro- og Hestelæder: D. S. 100 Pb. 50 Rbd. Kongeriget Danmark..... Deraf Kiøbenhavn.....	- R	"	4512	"	"	"	"	"	2053	"	88	"	"	132	6785 4512	"	"
— — — saferet: D. S. 100 Pb. 120 Rbd. Kongeriget Danmark..... Deraf Kiøbenhavn.....	- R	"	"	"	"	"	"	"	"	"	"	"	"	48	48	"	"
— Kalveskind, garvede: D. S. 100 Pb. 83 Rbd. Kongeriget Danmark..... Deraf Kiøbenhavn.....	- R	"	"	"	"	"	290	"	704	"	62	"	"	"	1056	"	"
— Huder, hvidgarvede eller semsberedte: D. S. 100 Pb. 100 Pb. Kongeriget Danmark..... Deraf Kiøbenhavn.....	- R	"	"	"	"	"	"	"	3159	"	27	"	"	"	3186	"	"
— Skind, uberedte, af Hensdyr, etc.:	- Rbd.	"	"	"	"	"	"	"	"	"	390	"	1161	"	1551 1551	"	"
— — af Robber:	- Rbd.	"	1100 ^a	"	4	"	"	"	6141 ^a	"	"	"	"	"	7245 7241	"	"
— — af Kalve, Faar, Lam, tørre: D. S. 100 Pb. 30 Rbd. Kongeriget Danmark..... Deraf Kiøbenhavn.....	- R	49334	147	"	9748	19645	97977	17434	126303	11207	580756	"	2561	574	915686 543685	20171 12003	9 13
— — — vaade og saltede: D. S. 100 Pb. 15 Rbd. Kongeriget Danmark..... Deraf Kiøbenhavn.....	- R	"	"	"	25	"	"	"	7788	"	1265 ^b	"	"	"	9078 964	86	"

Vare-Udførselen fra Kongeriget Danmark i Aaret 1848.

Varerne.	Vægt, Maal eller Stykketal.	Altona og Wandsbeck.	Jylland, Grønland og Færøerne.	Danst Besiddelen.	England.	Hamborg.	Holland.	Lübeck.	Norge og Sverrig.	Rusland.	Andre ikke specielt angivne Lande.	Tilsammen.		Udførsels- Løb og Sportler.		
												Rbb.	St.	Rbb.	St.	
Skind og Huder:																
— hvidgarvede eller semsberedte af Hensdyr etc.:																
D. B. 100 Pb. 175 Nb.																
Kongeriget Danmark.....	1 P.	238	"	"	"	"	"	6586	402	"	"	7226	"	"	"	"
Deraf Kiøbenhavn.....	"	"	"	"	"	"	"	"	"	"	"	"	"	"	"	"
— — af Hare og Kaniner:																
D. B. 100 Pb. 45 Nb.																
Kongeriget Danmark.....	1 P.	"	"	"	4	"	"	5	72	"	4	85	18	2	"	"
Deraf Kiøbenhavn.....	"	"	"	"	"	"	"	"	"	"	"	"	"	"	"	"
— — Corduan, Saffian etc.:																
D. B. 1 Pb. 3 Nb.																
Kongeriget Danmark.....	1 P.	"	"	"	"	"	"	"	64	"	"	64	"	"	"	"
Deraf Kiøbenhavn.....	"	"	"	"	"	"	"	"	"	"	"	"	"	"	"	"
— Skind til Buntmagere:																
D. B. 1 Pb. 2 Nb.																
Kongeriget Danmark.....	1 P.	978	"	"	"	322	"	4045 _a	1846	"	31	7222	"	"	"	"
Deraf Kiøbenhavn.....	"	"	"	"	"	"	"	4045 _a	1465	"	"	5510	"	"	"	"
— — Arbejde heraf (Buntmagerarbejde):																
D. B. 1 Pb. 3½ Nb.																
Kongeriget Danmark.....	1 P.	"	"	"	"	"	"	"	142	"	"	142	"	"	"	"
Deraf Kiøbenhavn.....	"	"	"	"	"	"	"	"	"	"	"	"	"	"	"	"
Skomagerarbejde:																
D. B. 1 Pb. 3½ Nb.																
Kongeriget Danmark.....	1 P.	"	7	36	"	"	"	"	"	"	"	43	"	"	"	"
Deraf Kiøbenhavn.....	"	"	"	36	"	"	"	"	"	"	"	36	"	"	"	"
Skriftstøberarbejde:																
D. B. 100 Pb. 36 Nb.																
Kongeriget Danmark.....	1 P.	"	"	"	"	"	"	"	680	"	"	680	"	"	"	"
Deraf Kiøbenhavn.....	"	"	"	"	"	"	"	"	680	"	"	680	"	"	"	"
Slibestene:																
D. B. 100 Stk. 11 Nb. 44 St.																
Kongeriget Danmark.....	Stkr.	"	144	30	"	"	"	"	"	159	"	333	"	"	"	"
Deraf Kiøbenhavn.....	"	"	142	30	"	"	"	"	"	159	"	331	"	"	"	"
Smaak:																
D. B. 100 Pb. 3 Nb.																
Kongeriget Danmark.....	1 P.	"	"	"	"	"	"	"	2375	"	"	2375	"	"	"	"
Deraf Kiøbenhavn.....	"	"	"	"	"	"	"	"	2375	"	"	2375	"	"	"	"
Smør:																
D. B. 1 Td. 50 Nb.																
Kongeriget Danmark.....	Tdr.	1091	124	44	8127	126	9	863	4856	2	271	10513	"	"	"	"
Deraf Kiøbenhavn.....	"	"	117	44	354	"	"	"	432	"	23	970	"	"	"	"
Snedker- og Stølemagerarbejde af Fyr:																
D. B. 100 Pb. 40 Nb.																
Kongeriget Danmark.....	Rbb.	"	378	"	"	"	"	"	"	"	1	379	"	"	"	"
Deraf Kiøbenhavn.....	"	"	"	"	"	"	"	"	"	"	"	"	"	"	"	"
— fourneret og ikke fourneret, af Mahogni etc.:																
D. B. 100 Pb. 40 Nb.																
Kongeriget Danmark.....	1 P.	"	"	621	"	"	"	"	"	"	"	621	"	"	"	"
Deraf Kiøbenhavn.....	"	"	"	621	"	"	"	"	"	"	"	621	"	"	"	"
Soya og Saucer:																
D. B. 100 Pot. 75 Nb.																
Kongeriget Danmark.....	Pot.	"	"	108	"	"	"	"	"	"	"	108	"	"	"	"
Deraf Kiøbenhavn.....	"	"	"	108	"	"	"	"	"	"	"	108	"	"	"	"
Spaane til Bogbindere:																
D. B. 100 Pb. 4 Nb.																
Kongeriget Danmark.....	1 P.	"	"	"	"	"	"	"	170	"	"	170	"	"	"	"
Deraf Kiøbenhavn.....	"	"	"	"	"	"	"	"	170	"	"	170	"	"	"	"
Spaanmatter til Hatte:																
D. B. 100 Pb. 36 Nb.																
Kongeriget Danmark.....	1 P.	"	"	"	"	"	"	"	"	"	5	5	"	"	"	"
Deraf Kiøbenhavn.....	"	"	"	"	"	"	"	"	"	"	"	"	"	"	"	"

Vare-Udførselen fra Kongeriget Danmark i Aaret 1848.

Varerne.	Bægt, Maal eller Eftertal.	Island, Grønland og Kæroerne.	Dansk Vestindien.	America, de fremmede vestindiske Læer og Sydh.	England.	Frankrig.	Lübeck.	Metsenborg.	Norge og Sverrig.	Indien og China, samt Guinea.	Pruusien.	Russland.	Middeløstlandene.	Andre ikke specielt an- givne Lande.	Tilfammen.
Spanfgrønt: D. V. 100 Pb. 33 1/2 Mb. Kongeriget Danmark..... Deraf Kiøbenhavn.....	1 B	"	"	"	"	"	"	"	"	"	"	"	"	44	44
Spillekort: D. V. 1 Eft. 16 St. Kongeriget Danmark..... Deraf Kiøbenhavn.....	Spil	644	"	"	"	"	"	"	"	"	"	144	"	"	788 644
Spisevarer, hermetisk tilluk- kede: D. V. 100 Pb. 50 Mb. Kongeriget Danmark..... Deraf Kiøbenhavn.....	1 B	"	8030	1525	"	"	"	"	"	741	"	"	"	"	10296 10296
Staal: D. V. engelsk 100 Pb. 30 Mb. svensk " 8 " 1981 " 20 " Kongeriget Danmark..... Deraf Kiøbenhavn.....	1 B	553	"	"	"	"	"	"	6998	36100	"	"	"	5085	48736 43651
Staver: D. V. 100 Eft. 2 1/2 Mb. Kongeriget Danmark..... Deraf Kiøbenhavn.....	1 Eft.	"	"	"	"	"	"	"	95800	"	"	"	"	"	95800
Steenful: D. V. 100 Pb. 105 Mb. Kongeriget Danmark..... Deraf Kiøbenhavn.....	1 Ddr.	3558	4538	5132	10149	3816	3642	486	8092	620	1384	10651	"	12876	64944 64323
Steenoi eller Fajence: D. V. 100 Pb. 16 Mb. Kongeriget Danmark..... Deraf Kiøbenhavn.....	1 B	26161	"	"	858	"	307	"	8925	"	"	"	"	1862	38013 33405
Stivelse: D. V. 100 Pb. 18 1/4 Mb. Kongeriget Danmark..... Deraf Kiøbenhavn.....	1 B	"	1120	"	"	"	"	"	1136	"	"	"	"	"	2256 2028
Stofte, saakaldte Naturstofte: D. V. 100 Pb. 50 Mb. Kongeriget Danmark..... Deraf Kiøbenhavn.....	1 B	42	"	"	"	"	"	"	"	"	"	"	"	"	42
Straaarbeide: D. V. 1 Pb. 6 Mb. Kongeriget Danmark..... Deraf Kiøbenhavn.....	1 B	"	"	"	"	"	"	"	85	"	"	"	"	"	85
Sukker, raffinerede: D. V. 100 Pb. 14 Mb. 56 St. Kongeriget Danmark..... Deraf Kiøbenhavn.....	1 B	331313	4716	"	129	"	"	"	33394	"	164	35325	"	45117	450158 431751
— uraffinerede: St. Croix Sukkere: D. V. 100 Pb. 12 1/2 Mb. Kongeriget Danmark..... Deraf Kiøbenhavn.....	1 B	26689	840	1309	200	"	"	"	25075	100	"	400	102	9739	64454 55232
— — andre Slags: D. V. 100 Pb. 11 Mb. 44 St. Kongeriget Danmark..... Deraf Kiøbenhavn.....	1 B	"	"	"	"	"	"	"	90354	"	"	"	"	3266	93820 88194
Suurbrønds- eller mineraliske Vande: D. V. 100 Eft. 12 1/2 Mb. Kongeriget Danmark..... Deraf Kiøbenhavn.....	1 Krutter	"	"	"	"	"	"	"	318	"	"	"	"	"	318 318
Sviin, levende: D. V. 1 Eft. 10 Mb. Kongeriget Danmark..... Deraf Kiøbenhavn.....	1 Eft.	"	"	"	16	"	"	"	425	"	"	"	"	"	441

Vare-Udførselen fra Kongeriget Danmark i Aaret 1848.

Varerne.	Rest, Maal eller Gyffertal.	Jylland, Grenland og Færøerne.	Dansk Vestindien.	America, de fremmede bestindiske Der og Egehavet.	England.	Hamborg.	Rübed.	Norge og Sverrig.	Indien og China, samt Guinea.	Preussien.	Rusland.	Middelsøhavstønderne.	Andre ikke specielt anførte Lande.	Tilfammen.
Viin: pattende Grise:														
D. N. 1 Ert. 1 Rd.														
Kongeriget Danmark.....	Str.	"	"	"	"	"	"	172	"	"	"	"	"	172
Deraf Kiøbenhavn.....	-	"	"	"	"	"	"	"	"	"	"	"	"	"
Snobl, raa:														
D. N. 100 Pb. 2 1/2 Rd.														
Kongeriget Danmark.....	Q	"	"	"	"	"	"	"	"	"	8887	"	"	8887
Deraf Kiøbenhavn.....	-	"	"	"	"	"	"	"	"	"	8887	"	"	8887
Syrer: Sulfyre:														
D. N. 100 Pb. 5 Rd.														
Kongeriget Danmark.....	Q	"	"	"	"	"	"	406	"	"	"	"	"	406
Deraf Kiøbenhavn.....	-	"	"	"	"	"	"	406	"	"	"	"	"	406
— Svovlsyre:														
D. N. 100 Pb. 5 Rd.														
Kongeriget Danmark.....	Q	"	"	"	"	"	"	18707	"	"	"	"	"	18707
Deraf Kiøbenhavn.....	-	"	"	"	"	"	"	5715	"	"	"	"	"	5715
— Salpetersyre:														
D. N. 100 Pb. 11 Rd.														
Kongeriget Danmark.....	Q	"	"	"	"	"	"	514	"	"	"	"	"	514
Deraf Kiøbenhavn.....	-	"	"	"	"	"	"	514	"	"	"	"	"	514
Solv i nyt Arbeide:														
D. N. 1 Løb 1 Rd. 32 Et.														
Kongeriget Danmark.....	Løb	"	"	"	"	"	"	"	"	"	"	"	32	32
Deraf Kiøbenhavn.....	-	"	"	"	"	"	"	"	"	"	"	"	"	"
Solberglød:														
D. N. 100 Pb. 8 1/2 Rd.														
Kongeriget Danmark.....	Q	"	"	"	"	"	"	146	"	"	"	"	"	146
Deraf Kiøbenhavn.....	-	"	"	"	"	"	"	146	"	"	"	"	"	146
Tægsteen:														
D. N. 1000 Ert. 16 Rd.														
Kongeriget Danmark.....	Str.	"	184104	"	"	"	"	100	"	"	"	"	"	184204
Deraf Kiøbenhavn.....	-	"	184104	"	"	"	"	"	"	"	"	"	"	184104
Talg:														
D. N. 100 Pb. 18 Rd.														
Kongeriget Danmark.....	Q	"	1730	673	1054	"	"	98533	"	"	"	"	"	101990
Deraf Kiøbenhavn.....	-	"	1730	673	"	"	"	78832	"	"	"	"	"	81235
Thee:														
D. N. 100 Pb. 56 1/4 Rd.														
Kongeriget Danmark.....	Q	2292	74	"	"	"	385	4396	"	970	5419	"	7102	20638
Deraf Kiøbenhavn.....	-	2292	74	"	"	"	281	4083	"	970	563	"	6243	14506
Tiære:														
D. N. 1 Løb. 5 Rd.														
Kongeriget Danmark.....	Løb.	478	"	506	300	"	"	217	"	749	"	160	"	2410
Deraf Kiøbenhavn.....	-	478	"	506	300	"	"	202	"	749	"	160	"	2395
— Stenfulstiære:														
D. N. 1 Løb. 4 Rd.														
Kongeriget Danmark.....	Løb.	28	"	"	"	"	"	"	"	"	"	"	"	28
Deraf Kiøbenhavn.....	-	28	"	"	"	"	"	"	"	"	"	"	"	28
Tobak, ufabrikeret: Blade og Stille:														
D. N. 100 Pb. 22 Rd.														
Kongeriget Danmark.....	Q	109271	510	"	"	"	4819	24846	"	7928	51366	"	1766	200506
Deraf Kiøbenhavn.....	-	109274	510	"	"	"	4819	24846	"	7928	51366	"	1766	199979
— fabrikeret: Røg- og Ekstra-														
tobak:														
D. N. 100 Pb. 33 1/2 Rd.														
Kongeriget Danmark.....	Q	3968	134	"	"	5	"	1954	"	"	957	"	3720	10738
Deraf Kiøbenhavn.....	-	3958	134	"	"	"	"	256	"	"	291	"	1987	6629
— — Enuustobak:														
D. N. 100 Pb. 40 Rd.														
Kongeriget Danmark.....	Q	3293	5830	"	"	5	"	1133	41	"	16	"	"	10318
Deraf Kiøbenhavn.....	-	3274	5830	"	"	"	"	1111	41	"	"	"	"	10256

Vare-Udførselen fra Kongeriget Danmark i Aaret 1848.

Varerne.	Vægt, Maal eller Cypferal.	Altona og Hambøved.	Isøland, Grønland og Isarnerne.	Danish Vestindien.	America, de fremmede vestindiske Øer og Syd- havet.	England.	Hamborg.	Søland.	Lübeck.	Norge og Sverrig.	Sibirien og China, samt Guinea.	Preussen.	Rusland.	Mittelhaaslandene.	Andre ikke specielt an- givne Lande.	Tilfammen.	Udførsels- Told og Sportler.	
																	Rbb.	St.
Tobak, fabrikeret: Cigarer: D. V. 100 Pd. 20 Rd. Kongeriget Danmark..... Deraf Kiøbenhavn.....	— \$	"	"	"	"	7	148	"	"	4600 280	"	"	114	"	1560 219	6429 499	"	"
Tongværf, Kabelgarn og Kæbslagerarbejde: D. V. 100 Pd. 15 Rd. Kongeriget Danmark..... Deraf Kiøbenhavn.....	— \$	"	24662 23726	16610 16021	53208 50189	15124 7114	"	2112 979	"	19871 13887	511 511	"	3687 479	2046 2046	33891 12444	171722 127396	"	"
— gammelt og itubugget til Opplufning, samt Værf: D. V. 100 Pd. 2 Rd. Kongeriget Danmark..... Deraf Kiøbenhavn.....	— \$	100	"	"	"	197568 121600	"	"	"	16320	"	5120	"	"	108200 11200	327308 132800	"	"
Træ-Arbejder, Sommer- mandsarbejder, grove: D. V. 100 Pd. 2 Rd. Kongeriget Danmark..... Deraf Kiøbenhavn.....	— \$	"	275	"	"	"	"	"	"	"	"	"	"	"	"	275	"	"
Tran: D. V. 1 Td. 21 Rd. Kongeriget Danmark..... Deraf Kiøbenhavn.....	— Tdr.	"	"	"	"	5 ^a 5 ^a	"	"	"	8167 ^b 8104 ^b	"	2110 ^c 2079 ^c	"	"	15	10297 10188	"	"
Sommer af Egg: D. V. 100 Cbf. 20 Rd. Kongeriget Danmark..... Deraf Kiøbenhavn.....	— Cbf.	"	116 116	"	"	3289	"	"	"	"	"	"	"	"	167	3572 116	"	"
— af Fyr, Gran o. dsl.: D. V. 100 Cbf. 25 Rd. Kongeriget Danmark..... Deraf Kiøbenhavn.....	— Cbf.	"	79468 79400	44291 44294	57158 57158	10082	"	"	"	1330 1200	"	"	"	47500 47500	3	239835 229552	"	"
Løndebaand: D. V. 100 St. 2 Rd. Kongeriget Danmark..... Deraf Kiøbenhavn.....	— Stfr.	"	70495 70095	14761 14761	"	"	"	"	"	6400 6400	"	"	"	"	"	91656 91256	"	"
Uhre: Stueuhre, hvori Værfet bestaar af Træ og Metal: D. V. 100 Pd. 40 Rd. Kongeriget Danmark..... Deraf Kiøbenhavn.....	— \$	"	80	"	"	"	"	"	"	8	"	"	"	"	"	88	"	"
Uld: D. V. 100 Pd. 20 Rd. Kongeriget Danmark..... Deraf Kiøbenhavn.....	— \$	8455	"	"	"	12459 ^d 3718 ^a	"	28003	579 ^a 579 ^a	755209 ^c 319584 ^f	"	1466 ^a 1466 ^a	"	"	1019 ^g 902 ^g	807190 326249	7477 2192	89 60
— Kalf- og Kradsuld: D. V. 100 Pd. 11 Rd. Kongeriget Danmark..... Deraf Kiøbenhavn.....	— \$	153	"	"	"	993696 167504	"	204	704	4629	"	"	"	"	"	999886 167504	"	"
Uldne Varer, stempelpligtige: Uldne med Silke blandede Varer: D. V. 100 Pd. 590 Rd. Kongeriget Danmark..... Deraf Kiøbenhavn.....	— \$	"	"	"	"	"	18	"	"	300	"	"	"	"	"	318	"	"
— Klæde og Halvklæde: D. V. 100 Pd. 520 Rd. Kongeriget Danmark..... Deraf Kiøbenhavn.....	— \$	"	"	"	"	"	47	"	46	1332	"	"	192	"	44	1661	"	"
— Gulvtæppestø: D. V. 100 Pd. 200 Rd. Kongeriget Danmark..... Deraf Kiøbenhavn.....	— \$	"	"	"	"	"	"	"	"	132	"	"	"	"	20	152	"	"
— alle andre vævede Ma- nufacturvarer af Uld: D. V. 100 Pd. 335 Rd. Kongeriget Danmark..... Deraf Kiøbenhavn.....	— \$	"	"	"	"	"	427	"	107	171	"	"	70	"	"	775	"	"

Vare-Udførselen fra Kongeriget Danmark i Aaret 1848.

Varerne.	Bret, Maal eller Eggetal.	Seland, Grønland og Færøerne.	Belgien.	England.	Pamborg.	Polland.	Rübed.	Norge og Sverrig.	Rusland.	Andre ifte specielt an- givne Lande.	Tilfsammen.
Østers, friske: D. S. 1 Td. 16 Rd. Kongeriget Danmark..... Deraf Kiøbenhavn.....	Tdr. "	" "	" "	" "	" "	" "	" "	" "	8½ "	11 "	19½ "

Vare-Udførselen i Aaret 1848 i samlet Qvantitet og Værdi.

	Qvantitet.	Officiel Værdi.
Kongeriget Danmark.....	565,001888 Pund.	14,472790 Rd.
Deraf Kiøbenhavn.....	67,715350 —	2,622619 —



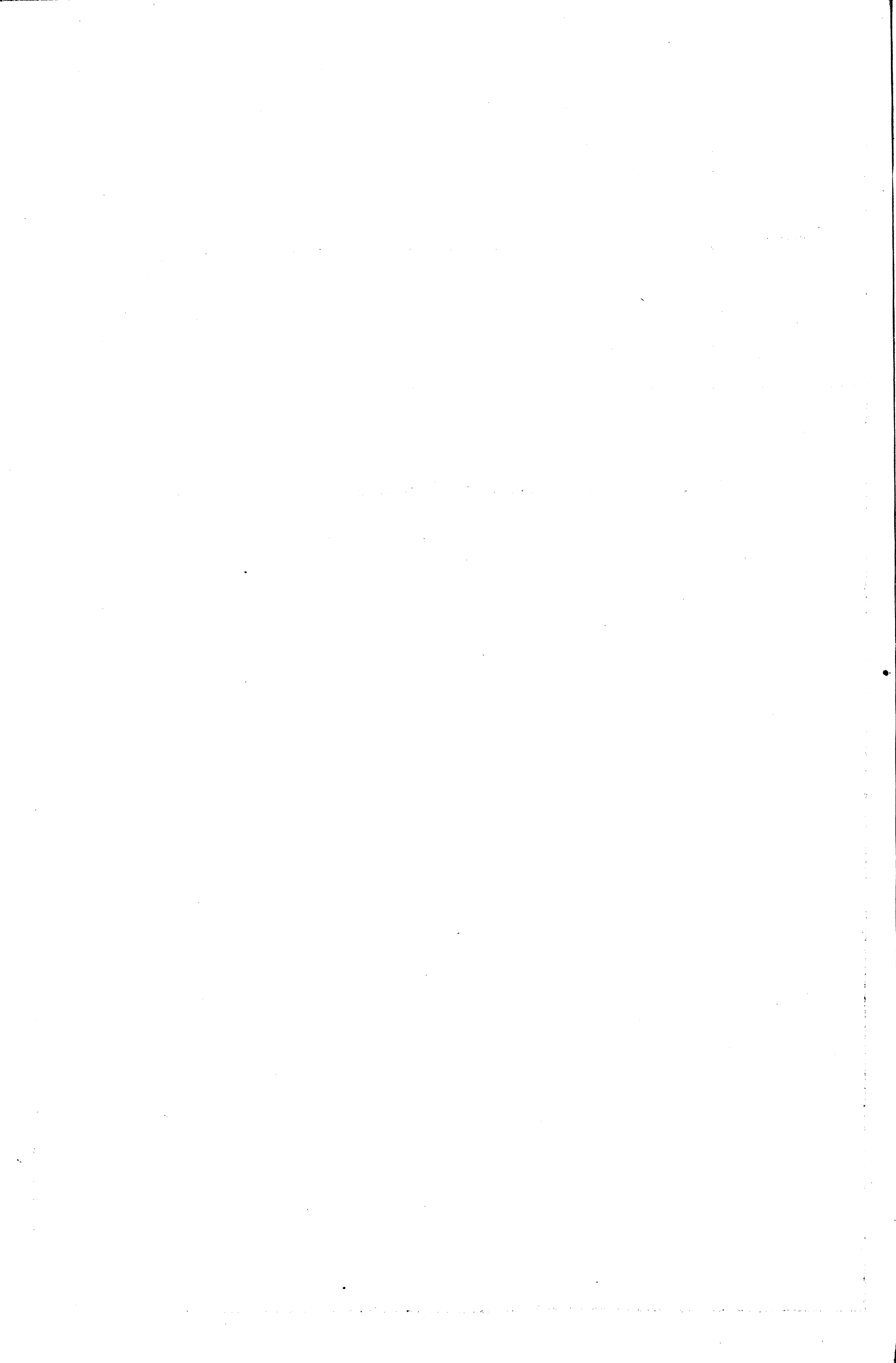

D.

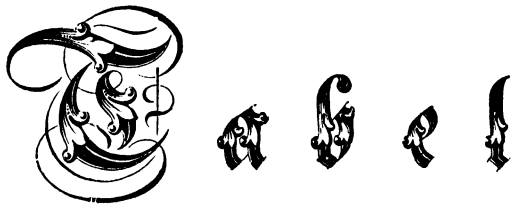

over

Bareførselen mellem Kongeriget og Hertugdømmerne i Aaret 1848.

Vareforselen mellem Kongeriget og Hertugdømmerne i Aaret 1848.

Varerne.	Vægt, Maal eller Stykketal.	Indført fra Hertugdømmerne.											Udført til Hertugdømmerne.			
		Fra Flensborg.			Fra andre Steder i Slesvig.			Fra Kiel.			Fra andre Steder i Holstéen.			Udført.	Fremmede fortløbende og tolsfrie Varer.	Indenlandske Pro-ducter og Fabricata.
		Udført.	Fremmede fortløbende og tolsfrie Varer.	Indenlandske Pro-ducter og Fabricata.	Udført.	Fremmede fortløbende og tolsfrie Varer.	Indenlandske Pro-ducter og Fabricata.	Udført.	Fremmede fortløbende og tolsfrie Varer.	Indenlandske Pro-ducter og Fabricata.	Udført.	Fremmede fortløbende og tolsfrie Varer.	Indenlandske Pro-ducter og Fabricata.			
Bomuldsmanufacturvarer:																
— skempeligttige:																
c) Schawler og Lorklæder af Bomuld, alle Slags, trykket Beader-teen etc.	R	11098	6	"	1921	8332	845	22595	59	893	4570	8	2662	"	286	107
— ifte skempeligttige:																
a) Bomulstricotage	-	84	8	10	8	"	4	664	11	"	82	27	"	"	1	"
b) Hvide Mousfeliner, Gardinnetteldug etc.	-	108	"	"	19	11	"	2519	"	"	84	"	"	"	"	"
c) Alle andre hvide Varer	-	2814	189	961	471	771	296	74261	7	13022	4003	143	10181	227	92	17
d) Bomuldsbat	-	34	81	511	102	"	21	7	"	"	"	"	"	"	"	38
Borax	-	7	4	"	"	"	"	"	"	"	"	"	"	"	"	"
Brændevind	Favn	"	"	63	"	"	397	"	"	32	"	"	"	"	"	628
Brændevin: af Korn og Kartofler å 8 Grader eller reduceret til denne Gradesstyrke	Britl.	33	"	1108	5	"	3472	54	"	"	"	"	1	"	38	26446
— af Druer, iligemaade Arrak, Genever og Rom å 8 Grader	-	1797	76	2	293	18	27	895	34	"	33	"	"	392	29	"
— — paa Bouteiller å ¾ Pot	Sifr.	"	12	"	3	"	"	"	"	"	"	"	"	"	"	"
— Genever paa Kieldere med 15 Glasfer å 1½ Pot	-	"	"	"	"	"	"	"	"	"	"	"	"	1	"	"
— — med 12 Glasfer å 1½ Pot	-	"	"	"	"	"	"	"	"	"	"	"	"	10	4	"
— St. Croix Rom å 8 Grader	Britl.	2905	2958	"	205	152	"	63	23	"	"	"	"	16920	67	"
— Aquavit og Likører af Druer og Korn m. v. i Fougstager	-	14	"	156	"	"	86	"	"	"	"	"	"	"	"	16
— — paa Bouteiller å ¾ Pot	Sifr.	"	"	"	"	"	"	20	"	"	"	"	"	"	"	"
Broderier	R	"	"	"	"	"	"	"	"	"	2	"	"	"	"	"
Bruunsteen	-	"	11851	"	"	"	"	"	"	"	"	"	"	"	"	"
Brød, alle Slags	-	"	"	5234	4135	"	713	8	"	"	"	"	"	"	"	131297
Burbom	-	"	"	"	"	"	"	"	24	"	"	"	"	"	"	"
Bodkerarbeide	-	"	"	"	911	"	"	"	"	"	"	"	"	"	"	13505
Bøger, trykte	-	"	"	"	"	"	"	"	2176	"	"	"	"	"	"	"
Bønner: Hestebønner	Lbr.	"	"	"	"	1	"	"	"	"	"	"	"	"	"	"
Børstebinderarbeide, grovt	R	186	18	415	103	2	158	79	1	250	20	"	"	"	"	"
— fint	-	6	5	4	"	"	200	101	"	"	56	"	"	"	"	"
Bøsmagerarbeide	-	10	7	"	2	"	"	62	"	"	24	"	"	"	"	"
Bøsestene	-	2	1	"	"	"	"	55	"	"	"	"	"	"	"	"
Cacao	-	1489	290	"	"	"	"	5001	"	"	"	"	"	"	"	"
Campher	-	47	1	"	"	"	"	33	"	"	"	"	"	"	"	"
Canarifro	-	165	80	25	"	"	"	"	"	"	107	"	"	"	"	"
Capers	-	"	"	"	"	"	"	"	"	"	"	"	"	"	8	"
Cardemomme	-	124	88	"	"	2	"	201	"	"	"	"	"	"	11	"
— visd	-	"	20	"	"	"	"	"	"	"	"	"	"	"	"	"
Carrihof	-	"	17	"	"	"	"	"	"	"	"	"	"	"	"	"
Catechu	-	3815	12	"	"	"	"	490	"	"	"	"	"	"	"	"
Cementsteen	Evfb.	"	"	"	"	"	"	"	"	"	"	"	"	"	"	4
Cement	Lbr.	10	"	51	"	"	"	"	"	12	"	"	51	"	"	7
Chemiske Præparater	R	169	129	8	"	11	"	166	"	"	17	"	"	"	22	1038
Chokolade	-	5	"	42	"	"	"	50	"	"	"	26	"	"	145	1830
Cider eller Must	Britl.	1129	75	949	18	"	34	"	"	"	"	"	"	"	30	180
Cochenille	R	2	32	"	"	"	"	214	"	"	187	"	"	"	3	"
Cremor tartari	-	97	21	"	"	"	"	58	"	"	"	"	"	"	"	"
Damepynnt	-	13	"	"	11	1	"	10	"	"	2	4	"	"	"	"
Deviser	-	"	"	"	"	"	"	7	"	"	"	"	"	"	"	"
Digler af Vipant og af Leer	-	148	440	"	"	"	"	"	"	"	"	"	"	"	"	"
Dreierarbeide: Rokke- og Blotkedreierarbeide	-	"	"	"	127	"	"	"	"	"	"	"	"	"	"	"
— Kunstdreierarbeide af Been, Fiskebeen, Horn etc.	-	622	19	125	87	92	8	668	"	7	582	5	2	"	9	60
— — af Effenbeen, Perlemor etc.	-	20	6	7	1	"	2	10	"	1	8	"	"	"	"	"
Dynevaar, linned eller Volsker	-	46	"	"	21	"	"	1019	"	"	366	"	"	"	4	"
Dyvelsdræf	-	11	"	"	"	"	"	8	"	"	"	"	"	"	"	"
Ebenholt	-	"	"	"	"	"	"	"	60	"	"	"	"	"	"	"
Eddike af Dl	Britl.	"	"	935	3	"	"	"	"	"	"	"	"	"	"	"
— af anden	-	790	"	29362	"	"	2899	35	"	232	"	"	78	"	35	"
Elephanttænder	R	"	"	"	"	"	"	"	31	"	"	"	"	"	"	"
Effenbeen i Plader	-	"	"	"	"	"	"	18	"	"	"	"	"	"	25	"
Eneber	-	"	50	100	"	"	"	"	"	"	"	"	"	"	"	"
Erter, grønne, tørrede	-	"	20	"	"	"	"	"	"	"	"	"	"	"	"	"
Esentfer, vellugtende	-	21	43	10	19	"	27	195	3	"	1	"	"	"	78	5
Faar, Geber, Vulle, Kib, levende	Sifr.	"	"	"	"	"	2	"	"	"	"	"	"	"	"	93
Farveextract	R	"	"	"	"	"	"	8	"	"	"	"	"	"	"	"
Farvetræ	-	8051	2188	2651	70	260	1100	15617	"	236	1528	"	"	"	2865	"
Fedt og Fjer	-	"	"	42	"	"	414	"	"	8	"	"	"	"	"	"
Fjer til Dyrer	-	1156	49	42	1175	"	"	8678	"	"	"	"	"	"	2064	456
Fierpynnt af andre Fier end Strudsfer	Fob	"	"	"	"	"	"	32	"	"	"	"	"	"	"	"

Bareforselen mellem Kongeriget og Hertugdømmerne i Aaret 1848.

Varerne.	Mængde Maal eller Ciffrantal.	Indført fra Hertugdømmerne.												Udført til Hertugdømmerne.		
		Fra Flensborg.			Fra andre Steder i Slesvig.			Fra Kiel.			Fra andre Steder i Holsteen.			Udført.	Fremmede fortløbende og toldfrie Varer.	Indenlandske Pro-ducter og Fabricata.
		Udført.	Fremmede fortløbende og toldfrie Varer.	Indenlandske Pro-ducter og Fabricata.	Udført.	Fremmede fortløbende og toldfrie Varer.	Indenlandske Pro-ducter og Fabricata.	Udført.	Fremmede fortløbende og toldfrie Varer.	Indenlandske Pro-ducter og Fabricata.	Udført.	Fremmede fortløbende og toldfrie Varer.	Indenlandske Pro-ducter og Fabricata.			
Messing- og Giortlerarbejde, upoleret, grovt affilet eller afdrejet.....	ti	155	51	5201	206	2	152	253	"	200	119	"	165	"	"	494
— poleret og afflebet.....	"	168	53	497	27	8	13	574	27	"	311	"	"	"	1	"
— bronzeret, fernisret, pletteret, for- sølvbet og forgyldt.....	"	70	22	49	12	1	1	424	"	"	87	"	1	"	"	"
Metal, sammensat og uarbejdet.....	"	"	"	"	"	"	"	"	"	"	"	2	"	"	"	"
Minie.....	"	30	86	"	"	"	"	541	"	"	"	"	"	"	"	"
Mjød.....	Brit.	83	5	621	7	"	220	"	"	"	"	"	"	"	"	390
Rosens.....	Unzer	"	"	"	"	16	"	"	"	"	"	"	"	"	"	"
Muskalier.....	"	"	"	"	"	"	"	"	75	"	"	"	"	"	"	"
Muskat-Blomme.....	"	22	14	"	"	"	"	1	"	"	"	"	"	"	7	"
— Nødder.....	"	5	1	"	"	"	"	5	"	"	"	"	"	"	"	"
Mursteen: af og under 5 Pd. pr. Stk.	Cifr.	35000	"	1,031330	361350	5000	6,692550	6000	"	6000	"	"	46000	"	100	22714
— over 5 Pd. pr. Stk., isdfaste Mur- steen og brændte Gilder.....	"	"	"	3203	"	"	290115	"	"	"	"	"	"	"	"	"
Møllesten og Dværnstene, over 41 Tom- mer dansk Maal i Diameter..	Cbd.	284	"	"	"	"	"	"	"	"	"	"	"	"	"	"
Naalemagerarbejde: Spsnaale.....	ti	13	"	"	10	1	"	12	"	"	22	"	"	"	"	"
— Alle andre Naale, samt Pegter og Maller.....	"	25	2	"	"	"	"	3	"	"	12	"	"	"	"	14
— Andet Naalemagerarbejde.....	"	17	2	35	"	"	"	9	"	"	3	"	"	"	"	"
Nellikter og Nellikessikke.....	"	32	19	"	55	16	"	45	"	"	17	"	"	"	124	"
Nudler, Vermicelli, Macaroni..	"	"	"	"	"	"	"	8	"	"	"	"	"	"	12	"
Nødder.....	"	10	7	"	"	"	257	106	"	"	"	"	"	"	80	"
Nødder.....	"	17	2	2	"	"	"	1	"	"	9	"	"	"	"	"
Oblater.....	"	"	7489	"	"	876	"	"	"	"	500	"	"	"	"	10800
Olier: Sampsolie.....	"	"	"	"	"	"	"	"	"	"	"	"	"	"	"	"
— Lin-, Kap- og Roe-Olie, samt Palmolie og Cocusolie.....	"	388352	268	870224	2833	"	114561	2987	"	74636	"	"	"	165	31	17592
— Bomolie paa Fadet og Kruller....	"	113	50	132	17	"	"	412	"	"	"	"	"	"	"	"
— paa Flasker og Glas.....	"	7	93	"	1	"	"	41	"	"	"	"	"	"	"	"
— Alle andre Olier.....	"	246	657	684	17	"	15	518	"	"	"	"	"	"	"	"
Oranger: friske.....	Cifr.	6725	3055	"	266	100	"	4536	700	"	925	"	"	39650	27600	"
— tørrede.....	ti	109	62	"	"	"	"	"	"	"	"	"	"	"	"	"
Orleans.....	"	10	10	"	2	"	"	117	"	"	"	"	"	"	"	"
Orseille.....	"	50	8	"	"	"	"	673	"	"	45	"	"	"	"	"
Ost.....	"	1311	86	68984	3419	"	696169	261	"	121322	17	"	27248	12	459	61775
Papir: Skrivpapir, Rode- og Tegne-Pa- pir, samt limet Papir, hvidt..	"	124	30	3265	6	5	105	745	250	"	21	"	"	"	178	10404
— Trykpapir og ulimet Papir til Spillekort.....	"	"	"	14000	"	"	"	782	"	"	"	"	"	"	"	1694
— Carbonspapir.....	"	"	"	160	"	"	"	4	"	"	"	"	"	"	"	4622
— Pappapir, Sandpapir og Tæppepapir	"	85	"	2274	"	"	"	319	"	125	32	"	"	"	"	3519
— Udent, graat og Maculaturpapir..	"	129	1	6429	"	"	16	8	"	"	"	"	"	"	6	1302
— Presspapir.....	"	348	"	24	"	"	"	900	"	"	"	"	"	"	"	"
— Blaet saakaldet Sufferpapir.....	"	1707	"	152	"	"	"	"	"	"	"	"	"	"	"	"
— Papirs-Tapeter eller Betraktpapir..	"	13	"	"	"	"	"	268	"	2527	"	"	3569	"	"	4240
— Couleuerte, preskede og forgyldte Papirer etc.....	"	121	7	14261	21	"	"	578	63	516	98	"	"	"	187	421
— Paparbejder samt Arbejder af Papir og papier maché.....	"	82	17	110	14	9	12	483	"	"	159	"	94	"	18	32
Paraplyer og Parasoller med Silke- Dvertrak.....	Cifr.	113	"	"	"	"	"	3	"	2	"	"	"	"	"	"
— med andet Dvertrak.....	"	66	"	60	37	"	"	174	150	577	137	"	"	"	"	"
Peber.....	ti	247	90	"	8	10	"	1	"	"	"	"	"	"	21	"
Peberrod.....	"	"	"	100	"	"	"	"	"	"	"	"	"	"	"	"
Pennefjer.....	"	"	"	"	"	"	"	70	"	"	"	"	"	"	"	10
Pibehoveder af Meerstum, ægte og uægte.....	"	89	1	"	14	46	"	25	10	"	7	"	"	"	"	"
— af Porcelain, Træ, Steen og Leer etc.	"	285	96	11	3	26	2	99	4	"	258	"	"	"	8	"
Piberør, simple af Træ med Bar, samt alene udhulede.....	"	"	"	"	"	"	"	"	"	"	"	"	3	"	"	"
Pibeflanger.....	"	15	5	14	170	"	184	2	"	"	"	"	15	"	"	"
Pimpsteen.....	"	"	2	"	"	"	"	"	121	"	"	6	"	"	"	"
Pokkenholt.....	"	"	1088	"	"	10	"	"	"	"	"	"	"	"	380	"
Pomade.....	Br. ti	"	"	"	"	"	"	17	"	"	"	"	"	"	"	"
Porcelain: hvidt og simbel blaamalet..	ti	"	48	"	43	"	"	118	"	"	13	"	"	"	"	1854
— med couleuerte eller Guldkanter, eller med eensfarvet Maleri.....	"	"	25	"	143	"	"	333	"	"	"	"	"	"	"	"
— med flerfarvet Maleri og Gulb- decorationer.....	"	17	"	"	56	"	1	9	"	"	3	"	"	"	"	"
Possement- og Knapmagerarbejde: af Bomuld, Linned, Uld m. v. ..	"	143	5	16	153	5	"	1025	1	14	428	4	408	"	"	"
— af Silke og Floret.....	"	8	"	"	4	"	"	18	"	4	7	"	41	"	"	"
— sammensat af Silke og af Bom- uld, Linned, Uld m. v.....	"	58	"	1	177	"	1	499	14	1	132	11	76	"	"	"
Pottemagerarbejde eller Leertoi.....	"	1798	597	74	3088	226	2500	18574	2360	24	17777	"	3000	"	"	7377
Punschextract.....	Cifr.	460	157	218	"	"	12	"	"	"	"	"	"	"	8	"
Pølser, røgede.....	ti	291	"	1758	772	"	66268	"	"	200	7	"	387	"	"	"
Quikselv.....	"	"	8	"	"	"	"	"	6	"	"	"	"	"	"	"

Vareforselen mellem Kongeriget og Hertugdømmerne i Aaret 1848.

Varerne.	Vægt, Maal eller Siffrtal.	Indført fra Hertugdømmerne.											Udført til Hertugdømmerne.				
		Fra Flensborg.			Fra andre Steder i Slesvig.			Fra Kiel.			Fra andre Steder i Holsteen.			Udført.	Fremmede fortløbende og toldfrie Varer.	Indenlandske Pro- ducter og Fabricata.	
		Udført.	Fremmede fortløbende og toldfrie Varer.	Indenlandske Pro- ducter og Fabricata.	Udført.	Fremmede fortløbende og toldfrie Varer.	Indenlandske Pro- ducter og Fabricata.	Udført.	Fremmede fortløbende og toldfrie Varer.	Indenlandske Pro- ducter og Fabricata.	Udført.	Fremmede fortløbende og toldfrie Varer.	Indenlandske Pro- ducter og Fabricata.				
Trippels.....	Æ	"	"	"	"	"	"	100	"	"	"	"	"	"	"	"	"
Lømmer af Eg.....	Æbld.	"	"	"	"	"	"	"	"	"	"	"	"	"	"	"	18410
— af Fyr og Gran etc.....	-	3630	2456	"	648	1143	41	117	"	"	"	"	"	"	6276	242	"
— — — — —	Emsh.	"	3	3	"	"	31	"	"	1	"	"	"	"	"	"	"
— Finske Trævarer.....	Æbld.	"	1612	"	"	370	"	"	800	"	"	"	"	"	"	"	"
— — — — —	Æ	65	"	"	"	200	"	"	"	"	"	"	"	"	"	"	"
Løndeaaand.....	Siffr.	18174	"	"	1400	"	"	700	"	"	330500	"	"	"	"	"	"
Løv.....	Læs	"	"	"	"	"	105	"	"	"	"	"	1	"	"	"	121
Uhre, Dame- og Lommeure med Kapler af Guld.....	Siffr.	"	"	"	"	"	"	1	"	"	"	"	"	"	"	"	"
— — med Kapler af Sølv og andre Materialier.....	-	8	2	"	"	"	"	71	"	"	"	"	"	"	128	"	"
— Stue- og Taffelure, hvori Været be- staar af Træ eller Træ i For- bindelse med Metal.....	Æ	41	18	"	11	"	"	942	"	"	190	"	"	"	"	"	48
— — af Metal, alle Slags, med og uden Gutteraler.....	-	"	"	"	"	"	"	5	"	"	49	"	"	"	"	"	"
— Dele til Lomme-, Stue- og Taffelure	-	"	"	"	2	"	"	3	"	"	1	"	"	"	"	"	"
Uld.....	-	"	"	"	"	14	"	"	"	"	"	"	"	"	"	"	12663
— Rull- og Krædsuld.....	-	"	"	"	"	"	"	"	"	"	"	"	"	"	"	"	272
Uldgarn, ufarvet.....	-	5	"	"	125	"	"	802	"	"	18	"	"	"	"	"	"
— farvet.....	-	234	"	"	6	"	35	2005	"	"	180	"	19	"	"	"	"
Uldne Varer, stempelsigtige:																	
a) uldne med Sille blandede Varer..	-	200	"	"	34	66	"	873	"	"	170	4	"	"	20	"	"
b) Klæde og Halvklæde etc.....	-	1270	2	25	428	346	2495	8333	2	415	1415	1	4432	"	33	374	"
c) raat og ufarvet Bombasin og Merinos	-	"	"	"	"	"	"	"	"	"	"	"	18	"	"	"	"
d) Gulvtæppeeri.....	-	"	"	"	4	"	"	358	"	"	92	"	47	"	"	"	"
e) alle andre vævede Varer af Uld etc..	-	3741	291	"	905	2042	490	15948	42	912	2439	398	6030	"	56	52	"
— ikke stempelsigtige:																	
a) groveste uldne Varer.....	-	107	"	291	18	"	505	201	"	61	75	"	555	"	"	"	5786
b) Strømper og andet Tricotage.....	-	155	"	"	11	5	2	899	2	"	149	9	"	"	"	"	"
Vanille.....	-	"	"	"	"	"	"	1	"	"	"	"	"	"	"	"	"
Viin paa Foustager.....	Brll.	1481	240	"	416	52	"	4156	89	"	64	"	"	6748	107	64	"
— paa Bouteiller à 3 Pot.....	Siffr.	1120	174	"	340	12	"	1729	480	"	74	"	"	"	1040	"	"
Viinsteen og Chrystalli tartari.....	Æ	471	87	"	25	4	"	1236	"	"	69	30	"	"	"	"	"
Vildt af Fugle og andet Vildt, samt Vildsviin	-	"	"	"	27	"	35	7	"	"	"	"	"	374	"	"	"
Bitriol, grøn.....	-	1630	1129	"	"	"	"	1301	"	"	115	"	"	"	2049	"	"
— hvid.....	-	18	80	"	"	"	"	268	"	"	16	"	"	"	"	"	"
— blaa.....	-	176	602	"	12	8	"	989	"	"	"	"	"	"	"	"	"
Vor.....	-	"	"	"	"	"	"	"	1	6	"	"	"	"	"	"	11117
Vordug, Vortast.....	-	6	"	"	"	"	3	11	"	"	"	"	"	"	"	"	"
— Alt andet.....	-	7	7	"	"	"	"	40	"	"	1	"	"	"	"	"	"
Zink, uforarbejdet eller i Tavler.....	-	"	26733	"	"	28	"	"	"	"	"	"	"	"	"	"	"
— i Plader.....	-	144	"	"	9	"	"	844	"	"	899	"	"	"	77	"	"
Øl paa Foustager.....	Ødr.	"	4	1	8	"	111	41	"	44	"	"	"	"	2	22	"
— paa Bouteiller à 3 Pot.....	Siffr.	"	400	"	"	"	"	11	"	"	"	"	"	"	"	"	"
Østers, friske.....	Ødr.	5	"	9	1	"	1	"	"	43	"	"	"	"	"	"	"
Ubekendte Varer, efter Vægt.....	Æ	56	"	"	48	"	"	27	"	"	48	"	"	"	"	"	"

E.

B e r e t
o f f i c i e t

o v e r

Antallet og Læstedrægtigheden af de i Kongeriget Danmark
hiemmehørende Handelsfibe i Aaret 1848.

I. Antallet og Læstetdrægtigheden af de i Kongeriget

	Under 5 Commerece: Læster.		Fra 5—10 Com. Læster.		Fra 10—15 Com. Læster.		Fra 15—20 Com. Læster.		Fra 20—30 Com. Læster.		Fra 30—40 Com. Læster.		Fra 40—50 Com. Læster.		Fra 50—60 Com. Læster.		Fra 60—70 Com. Læster.	
	Antal.	Com. Læst.	Antal.	Com. Læst.	Antal.	Com. Læst.	Antal.	Com. Læst.	Antal.	Com. Læst.	Antal.	Com. Læst.	Antal.	Com. Læst.	Antal.	Com. Læst.	Antal.	Com. Læst.
Siølland :																		
Dragø	26	78½	8	58½	"	"	4	70	7	190½	7	243½	3	138½	4	218½	1	65
Frederiksværk	6	13¾	"	"	"	"	"	"	"	"	"	"	"	"	"	"	"	"
Helsingør	1	3¼	10	76½	3	37	"	"	1	25½	3	93½	1	40½	"	"	"	"
Holbek	2	2¾	"	"	"	"	2	37	"	"	"	"	1	48½	1	54	"	"
Kallundborg	8	21½	3	21	2	27	"	"	1	24	"	"	3	139½	"	"	"	"
Kiøge	5	13¼	2	15¼	"	"	"	"	2	50	"	"	"	"	"	"	"	"
Korsør	8	27¼	3	18¾	1	11	2	32	3	74½	2	64½	1	40	3	168	1	67½
Kønbød	1	2¾	"	"	3	36	1	19	1	22	1	31½	1	46	2	109	"	"
Nykjøbing	8	17¼	4	27½	3	38½	"	"	7	173½	2	72½	2	80½	1	55	"	"
Præsto	1	4	1	9¾	2	21	1	15	1	26½	4	143	"	"	1	59½	"	"
Roeskilde	"	"	1	8	"	"	"	"	1	24½	"	"	"	"	"	"	"	"
Samsø	5	15	1	5½	2	25½	2	31	"	"	1	38	"	"	"	"	"	"
Skielshør	4	10½	2	12¼	"	"	"	"	"	"	"	"	1	45½	"	"	"	"
Storehøddinge	17	31	"	"	"	"	"	"	"	"	"	"	"	"	"	"	"	"
Vejbæk	2	4¾	1	6	"	"	"	"	"	"	"	"	"	"	"	"	"	"
Vordingborg	2	6¾	3	25¾	2	21	2	34½	"	"	"	"	"	"	"	"	"	"
Falster :																		
Nykjøbing	4	9¼	2	14¾	4	53½	1	19½	1	27½	"	"	"	"	"	"	1	62½
Stubbejøbing	2	5¼	3	19¼	1	10½	4	68½	1	20	3	101½	3	141	1	53	1	64
Lolland :																		
Banholm	6	19¼	9	66½	5	59	3	51	"	"	"	"	3	133½	1	55½	"	"
Rastø	16	39¼	7	48¾	7	89½	1	19	1	21½	2	74½	1	42	"	"	"	"
Rydet	3	9¼	"	"	2	28½	"	"	1	23	"	"	"	"	"	"	"	"
Rørby	2	7	"	"	"	"	"	"	"	"	"	"	"	"	"	"	"	"
Sarkjøbing	"	"	4	32	1	11½	1	17	"	"	"	"	"	"	"	"	"	"
Moen :																		
Stege	5	14	8	70¼	6	74½	3	54	3	67½	2	67½	"	"	"	"	"	"
Bornholm :																		
Allinge	2	8¼	2	11	"	"	"	"	1	26	"	"	"	"	"	"	"	"
Gudhjem	9	30½	"	"	"	"	"	"	"	"	"	"	"	"	"	"	"	"
Haste	6	20½	3	18½	1	11½	"	"	"	"	"	"	"	"	"	"	"	"
Nersø	2	5¼	4	32¼	1	11	"	"	4	101½	2	72½	1	42	"	"	"	"
Rønne	14	51	11	70¾	5	63½	6	99	4	100	5	176½	2	90	1	53	1	67
Sandvig	2	5¼	"	"	"	"	"	"	"	"	"	"	"	"	"	"	"	"
Evannise	4	17½	18	138¾	2	24	1	16½	"	"	2	71	"	"	"	"	"	"
Christiansø	2	4¾	"	"	"	"	"	"	"	"	"	"	"	"	"	"	"	"
Langeland :																		
Rudkjøbing	15	51¼	9	61½	4	47	6	103	6	147½	5	182	3	134½	1	52	"	"
Fyen :																		
Afensø	28	69	15	101½	2	26½	1	15½	3	84	3	112½	4	174½	1	56	1	69½
Bogensø	4	7	4	32¾	1	11½	1	19½	1	22½	2	75	1	40½	1	55	"	"
Kaasvold	5	20½	16	126¼	12	140	2	36	7	176½	3	99½	2	86	4	214	"	"
Kierteminde	29	76¼	"	"	4	49½	"	"	"	"	5	167½	1	44	"	"	"	"
Middelfart	5	18½	6	48¾	"	"	1	19½	"	"	1	31	"	"	"	"	"	"
Nyborg	58	136¾	4	25¼	2	26½	1	19	2	49½	4	137	3	127	1	53½	1	65
Odense	12	35½	8	49½	6	75	7	113	2	51	5	170½	5	224½	4	214	1	64½
Svendborg	29	87½	38	276½	31	383½	17	278½	19	447½	13	465½	24	1061	16	877½	6	380
Norre-Sjælland :																		
Aalborg	10	40¼	11	65½	10	12¾	5	81½	8	205	12	422	5	223	7	372	1	65½
Aarsø	15	52¾	10	70¾	7	84	3	54½	5	120½	6	203½	3	131	1	54	"	"
Anholt	5	18	3	15½	"	"	"	"	"	"	"	"	"	"	"	"	"	"
Ebeltoft	1	3¾	1	9¼	1	12½	"	"	"	"	"	"	"	"	"	"	"	"
Fansø	32	106	21	143	8	93	6	105½	33	794	21	706	3	136½	2	106	1	74¼
Fredericia	8	27½	8	58¼	1	10½	"	"	2	49	"	"	1	47½	"	"	"	"
Frederikshavn	8	25¾	7	49¾	9	101	2	32	1	25	1	35½	2	90½	"	"	"	"
Grenaa	6	20	2	15½	2	25	"	"	"	"	1	30	"	"	"	"	"	"
Hjerring	7	21	1	8½	1	14½	1	18½	2	47½	"	"	"	"	"	"	"	"
Hjørring	11	43	5	32¾	3	33	3	47	2	42½	"	"	"	"	"	"	"	"
Hobro	"	"	2	12¼	2	21½	1	18½	"	"	"	"	"	"	"	"	"	"
Holstebro	"	"	2	15¾	2	27½	4	67½	2	49½	1	32	"	"	"	"	"	"
Horsens	3	9¼	4	32½	12	146	6	102½	3	72	7	219½	2	89	1	56½	"	"
Kolding	1	3½	2	14¼	"	"	1	16	3	65½	"	"	"	"	"	"	"	"
Læsø	38	67½	"	"	"	"	"	"	"	"	"	"	"	"	"	"	"	"
Lemvig	1	4¼	1	9½	2	27½	2	31	1	26½	1	34½	1	47½	"	"	"	"
Løgstør	3	7¾	6	45½	1	10	4	64½	2	48	1	35½	"	"	"	"	"	"

I. Antallet og Læstedrægtigheden af de i Kongeriget

	Under 5 Commerce- Læster.		Fra 5—10 Com. Læster.		Fra 10—15 Com. Læster.		Fra 15—20 Com. Læster.		Fra 20—30 Com. Læster.		Fra 30—40 Com. Læster.		Fra 40—50 Com. Læster.		Fra 50—60 Com. Læster.		Fra 60—70 Com. Læster.		
	Antal.	Com. Læst.	Antal.	Com. Læst.	Antal.	Com. Læst.	Antal.	Com. Læst.	Antal.	Com. Læst.	Antal.	Com. Læst.	Antal.	Com. Læst.	Antal.	Com. Læst.	Antal.	Com. Læst.	
Nørre-Jylland (Fortsættelse):																			
Mariager	1	2½	"	"	"	"	"	"	"	"	"	"	"	"	"	"	"	"	"
Nibe	5	15½	5	35½	3	36	1	16	"	"	1	37	"	"	"	"	"	"	"
Nykøbing	8	27½	9	64½	1	13½	5	88½	2	52	"	"	"	"	"	"	"	"	"
Randers	2	4	2	18	3	40	4	65½	4	97	3	94½	1	42½	2	113	3	192½	"
Nibe	1	2½	3	21½	"	"	"	"	"	"	"	"	"	"	"	"	"	"	"
Ringkøbing	6	19½	1	6	6	73	3	56	3	69	1	36½	"	"	"	"	"	"	"
Søby	4	5	1	5½	"	"	"	"	"	"	"	"	"	"	"	"	"	"	"
Slagen	7	22½	1	5½	1	11	"	"	"	"	"	"	"	"	"	"	"	"	"
Skive	"	"	1	8½	"	"	2	33½	2	50	"	"	"	"	"	"	"	"	"
Thisted	14	47½	11	88½	8	96½	3	49½	2	43½	2	60½	"	"	"	"	"	"	"
Varde	2	6½	1	9	1	11	"	"	"	"	"	"	"	"	"	"	"	"	"
Vejle	3	12	6	50	1	12½	2	33	4	88½	2	71	2	89	"	"	"	"	"
Viborg	"	"	"	"	"	"	"	"	1	20	"	"	"	"	"	"	"	"	"
Summa for Provindsstederne..	562	1614½	337	2434½	200	2436½	128	2168	162	3941½	137	4708½	86	3816	56	3049	19	1237½	
Kiøbenhavn	21	63	12	82	14	166	12	211	37	922½	33	1147½	24	1040	29	1561	20	1278	
Summa for Kongeriget	583	1677½	349	2516½	214	2602½	140	2379	199	4864	170	5856	110	4856	85	4610	39	2515½	

II. Summarist Oversigt over Handelsflådens Antal og Læste-

	Under 5 Commerce- Læster.		Fra 5—10 Com. Læster.		Fra 10—15 Com. Læster.		Fra 15—20 Com. Læster.		Fra 20—30 Com. Læster.		Fra 30—40 Com. Læster.		Fra 40—50 Com. Læster.		Fra 50—60 Com. Læster.		Fra 60—70 Com. Læster.		
	Antal.	Com. Læst.	Antal.	Com. Læst.	Antal.	Com. Læst.	Antal.	Com. Læst.	Antal.	Com. Læst.	Antal.	Com. Læst.	Antal.	Com. Læst.	Antal.	Com. Læst.	Antal.	Com. Læst.	
Sjælland	96	252½	39	284½	18	217	14	238½	24	611	20	686½	13	579	12	661	2	132½	
Falster	6	14½	5	34	5	64	5	88	2	47½	3	101½	3	141	1	53	2	126½	
Folland	27	74½	20	147½	15	188½	5	87	2	44½	2	74½	4	175½	1	55½	"	"	
Moen	5	14	8	70½	6	74½	3	54	3	67½	2	67½	"	"	"	"	"	"	
Bornholm	41	142½	38	271½	9	110	7	115½	9	227½	9	320	3	132	1	53	1	67	
Langeland	15	51½	9	61½	4	47	6	103	6	147½	5	182	3	134½	1	52	"	"	
Fyen	170	450½	91	655½	58	712½	30	501	34	831	36	1258½	40	1757½	27	1470	9	579	
Nørre-Jylland	202	614½	127	910½	85	1023	58	981	82	1965	60	2018	20	896½	13	701½	5	332½	
Summa for Provindserne ...	562	1614½	337	2434½	200	2436½	128	2168	162	3941½	137	4708½	86	3816	56	3049	19	1237½	
Kiøbenhavn	21	63	12	82	14	166	12	211	37	922½	33	1147½	24	1040	29	1561	20	1278	
Summa for Kongeriget	583	1677½	349	2516½	214	2602½	140	2379	199	4864	170	5856	110	4856	85	4610	39	2515½	

III. Dampflåde, hjemme-

(Forsaaet Antallet og Læstedrægtigheden)

Stemstederne.	Skibenes Navne.	Com. Læster.	Festes Kraft.
Kiøbenhavn	Gertha	65	90
—	Victoria	27	75
—	Augusta	21½	24
—	Mercurius	20	30
—	Axel	17½	20
—	Freia	13½	28
Aalborg	Fris	79	160
—	Limfjorden	14	30
Afens	Maagen	12	20

Danmark hjemmehørende Handelsflibe i Aaret 1848.

Fra 70—80 Com. Læster.		Fra 80—90 Com. Læster.		Fra 90—100 Com. Læster.		Fra 100—125 Com. Læster.		Fra 125—150 Com. Læster.		Fra 150—175 Com. Læster.		Fra 175—200 Com. Læster.		Fra 200—225 Com. Læster.		Fra 225—250 Com. Læster.		Fra 250—350 Com. Læster.		Af 350 Com. Læster og derover.		Summa.	
Antal.	Com. Læst.	Antal.	Com. Læst.	Antal.	Com. Læst.	Antal.	Com. Læst.	Antal.	Com. Læst.	Antal.	Com. Læst.	Antal.	Com. Læst.	Antal.	Com. Læst.	Antal.	Com. Læst.	Antal.	Com. Læst.	Antal.	Com. Læst.	Antal.	Com. Læst.
"	"	"	"	"	"	"	"	"	"	"	"	"	"	"	"	"	"	"	"	"	"	1	2½
"	"	"	"	"	"	"	"	"	"	"	"	"	"	"	"	"	"	"	"	"	"	15	140½
"	"	"	"	"	"	"	"	"	"	"	"	"	"	"	"	"	"	"	"	"	"	25	245½
1	74½	1	89½	"	"	"	"	"	"	"	"	"	"	"	"	"	"	"	"	"	"	26	825
"	"	"	"	"	"	"	"	"	"	"	"	"	"	"	"	"	"	"	"	"	"	4	23½
"	"	"	"	"	"	"	"	"	"	"	"	"	"	"	"	"	"	"	"	"	"	20	259½
"	"	"	"	"	"	"	"	"	"	"	"	"	"	"	"	"	"	"	"	"	"	5	10½
"	"	"	"	"	"	"	"	"	"	"	"	"	"	"	"	"	"	"	"	"	"	9	39
"	"	"	"	"	"	"	"	"	"	"	"	"	"	"	"	"	"	"	"	"	"	5	91½
"	"	"	"	"	"	"	"	"	"	"	"	"	"	"	"	"	"	"	"	"	"	40	385½
"	"	"	"	"	"	"	"	"	"	"	"	"	"	"	"	"	"	"	"	"	"	4	26½
"	"	"	"	"	"	"	"	"	"	"	"	"	"	"	"	"	"	"	"	"	"	20	356
"	"	"	"	"	"	"	"	"	"	"	"	"	"	"	"	"	"	"	"	"	"	1	20
11	815½	9	770½	7	652	1	105	2	266	2	329½	"	"	"	"	"	"	"	"	"	"	1719	28344½
26	1927	13	1099½	9	853	14	1530	10	1405	3	469	"	"	3	645½	1	230	"	"	"	"	281	14630
37	2742½	22	1870	16	1505	15	1635	12	1671	5	798½	"	"	3	645½	1	230	"	"	"	"	2000	42974½

Drægtighed i de forskjellige Provindser i Kongeriget i Aaret 1848.

Fra 70—80 Com. Læster.		Fra 80—90 Com. Læster.		Fra 90—100 Com. Læster.		Fra 100—125 Com. Læster.		Fra 125—150 Com. Læster.		Fra 150—175 Com. Læster.		Fra 175—200 Com. Læster.		Fra 200—225 Com. Læster.		Fra 225—250 Com. Læster.		Fra 250—350 Com. Læster.		Af 350 Com. Læster og derover.		Summa.	
Antal.	Com. Læst.	Antal.	Com. Læst.	Antal.	Com. Læst.	Antal.	Com. Læst.	Antal.	Com. Læst.	Antal.	Com. Læst.	Antal.	Com. Læst.	Antal.	Com. Læst.	Antal.	Com. Læst.	Antal.	Com. Læst.	Antal.	Com. Læst.	Antal.	Com. Læst.
"	"	1	84	"	"	1	105	"	"	1	175½	"	"	"	"	"	"	"	"	"	"	241	4030
"	"	"	"	"	"	"	"	"	"	"	"	"	"	"	"	"	"	"	"	"	"	32	670
"	"	"	"	1	93½	"	"	"	"	"	"	"	"	"	"	"	"	"	"	"	"	77	941
"	"	"	"	1	90	"	"	"	"	"	"	"	"	"	"	"	"	"	"	"	"	28	437½
1	71	1	87	1	92½	"	"	"	"	"	"	"	"	"	"	"	"	"	"	"	"	121	1689½
2	149	"	"	"	"	"	"	"	"	"	"	"	"	"	"	"	"	"	"	"	"	51	927½
4	295	3	258½	2	189	"	"	1	140½	1	154	"	"	"	"	"	"	"	"	"	"	506	9252½
4	300½	4	341	2	187	"	"	1	125½	"	"	"	"	"	"	"	"	"	"	"	"	663	10396
11	815½	9	770½	7	652	1	105	2	266	2	329½	"	"	"	"	"	"	"	"	"	"	1719	28344½
26	1927	13	1099½	9	853	14	1530	10	1405	3	469	"	"	3	645½	1	230	"	"	"	"	281	14630
37	2742½	22	1870	16	1505	15	1635	12	1671	5	798½	"	"	3	645½	1	230	"	"	"	"	2000	42974½

hørende i Kongeriget.

angaaer, ind befattede i foranstaaende Liste.)

Hjemstederne.	Skibenes Navne.	Com. Læster.	Hestes Kraft.
Helsingør...	Ophelia	32½	70
—	Hamlet	30	40
Kallundborg....	Christian den Ottende	37	52
Korsør	Kronprinds Frederik Carl Christian	33	60
Naksvov	Holland	31½	55
Nestved	Dragen	10	16
Odense	Obiu	10½	18
Randers	Martello	11	20
	Summa	465	808

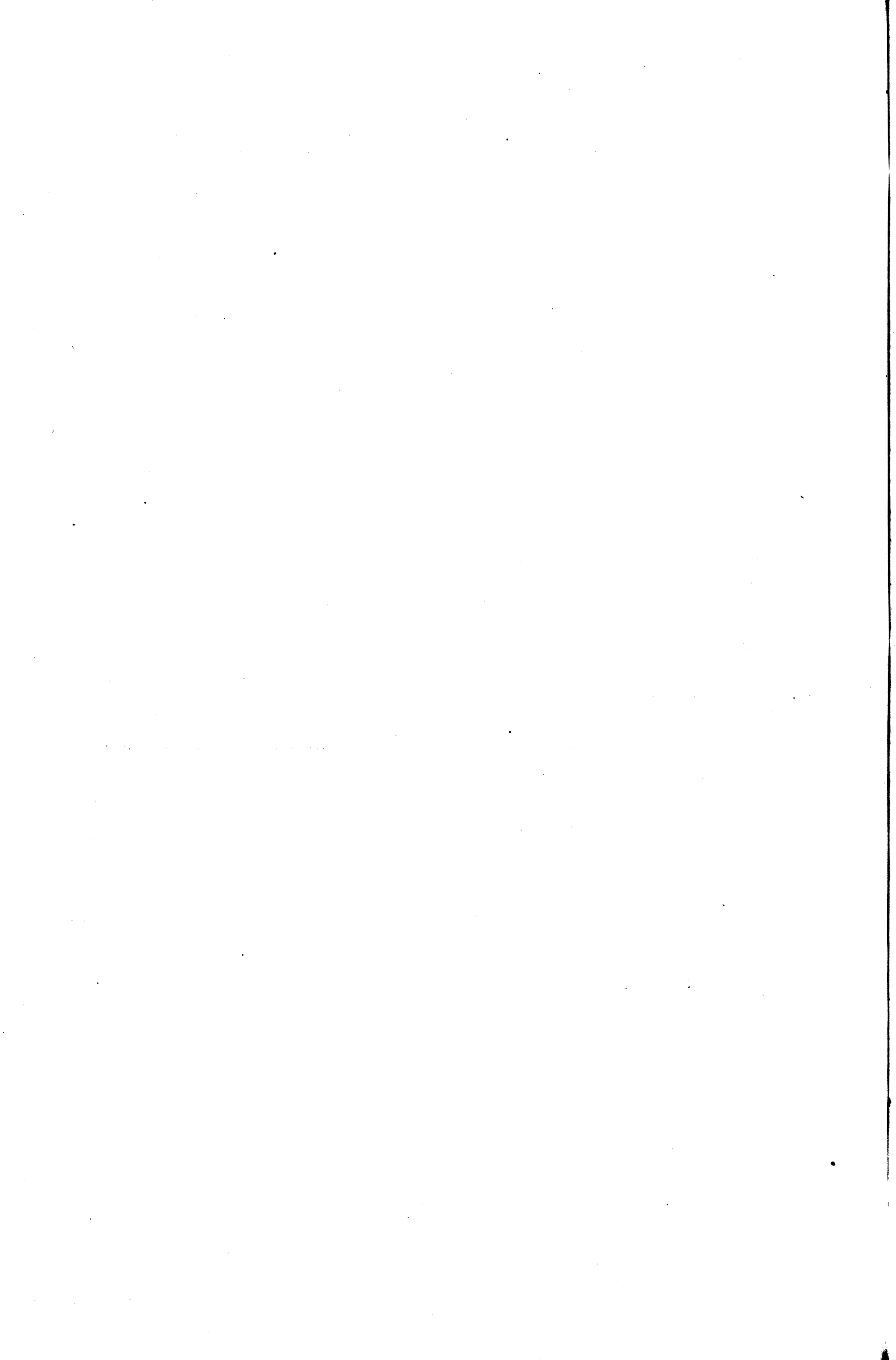

F.

Selskaber

over

Kongeriget Danmarks indenlandske og udenlandske Skibsfart

i Aaret 1848.

I. Tabel over de enkelte Toldsteders Skibsfart paa Kiøbenhavn, de danske

	Kiøbenhavn.									Proviindserne.									
	Kongerigets Skibe.			Hertugdømmernes Skibe.			Fremmede Skibe.			Kongerigets Skibe.			Hertugdømmernes Skibe.			Fremmede Skibe.			
	Antal.	Leftedregtigheb.	Beskrivning.	Antal.	Leftedregtigheb.	Beskrivning.	Antal.	Leftedregtigheb.	Beskrivning.	Antal.	Leftedregtigheb.	Beskrivning.	Antal.	Leftedregtigheb.	Beskrivning.	Antal.	Leftedregtigheb.	Beskrivning.	
Aalborg	{Indg.	51	1112½	705	"	"	"	1	4½	"	259	1886½	580½	3	17½	7½	2	42	"
	{Udg.	44	871½	691	"	"	"	1	27½	23	246	1826½	797½	4	92½	6	4	97½	5
Aarhuus	{Indg.	73	1662¾	848½	"	"	"	2	41	"	342	3679½	1916½	14	117	103½	4	141½	48½
	{Udg.	58	1241	983¾	1	4	2	1	12½	"	347	3155¾	760½	11	153½	36½	3	98½	45½
Anholt	{Indg.	13	183¾	4	"	"	"	"	"	"	15	74	35½	"	"	"	"	"	"
	{Udg.	13	150	75	"	"	"	"	"	"	15	107¾	26	"	"	"	"	"	"
Asens	{Indg.	58	679½	330	2	62	21	1	123½	"	158	1638¾	549½	21	291½	68	1	8½	4½
	{Udg.	49	504¾	302½	3	48	40¾	1	8½	"	178	2220½	791	20	185½	58½	"	"	"
Bandholm	{Indg.	72	1242	565¾	15	127¾	46½	2	83	"	115	115¾	311	38	390	149½	1	51½	"
	{Udg.	58	747	747	22	191	188½	"	"	"	109	878	157	36	433½	140	"	"	"
Bogense	{Indg.	15	249¾	86½	1	45½	"	"	"	"	107	1262¾	419½	7	24	14	2	47	34
	{Udg.	13	132½	67½	"	"	"	"	"	"	93	1123¾	284¾	6	71½	22	2	47	"
Bornholm:																			
Allinge	{Indg.	21	100½	51¾	"	"	"	"	"	"	8	36½	7¾	"	"	"	"	"	"
	{Udg.	19	91	91	"	"	"	"	"	"	10	37¾	25½	"	"	"	"	"	"
Gudhem	{Indg.	17	64½	31½	"	"	"	"	"	"	49	136½	28½	"	"	"	"	"	"
	{Udg.	16	60¾	25	"	"	"	"	"	"	41	127½	43½	"	"	"	"	"	"
Hable	{Indg.	56	307¾	173½	"	"	"	"	"	"	23	95	28½	"	"	"	"	"	"
	{Udg.	55	283	240½	"	"	"	"	"	"	46	207½	63½	"	"	"	2	18½	"
Kers	{Indg.	39	396	163	"	"	"	"	"	"	26	233½	39½	"	"	"	"	"	"
	{Udg.	45	426½	341	"	"	"	"	"	"	19	159½	22¾	"	"	"	"	"	"
Køne	{Indg.	147	2285	893	"	"	"	"	"	"	83	401½	153	1	2½	"	"	"	"
	{Udg.	172	2162	1155	"	"	"	1	24½	"	79	449	330	"	"	"	"	"	"
Sandvig	{Indg.	4	15½	10½	"	"	"	"	"	"	1	3½	"	"	"	"	"	"	"
	{Udg.	4	15½	15½	"	"	"	"	"	"	7	10½	"	"	"	"	"	"	"
Svannise	{Indg.	49	415	218	"	"	"	"	"	"	55	194½	50½	"	"	"	1	3½	"
	{Udg.	51	383½	287	"	"	"	"	"	"	54	262½	75	"	"	"	1	3½	"
Christians	{Indg.	22	487½	281	"	"	"	"	"	"	78	308	231	"	"	"	"	"	"
	{Udg.	18	456	36	"	"	"	"	"	"	80	311½	28¾	"	"	"	"	"	"
Dragø	{Indg.	25	334½	93½	3	15	4½	"	"	"	134	858	824¾	1	3½	2½	"	"	"
	{Udg.	33	185	108½	"	"	"	"	"	"	23	148	79½	"	"	"	"	"	"
Ebeltoft	{Indg.	11	163½	82¾	2	12	"	"	"	"	43	350½	68¾	10	209¾	"	"	"	"
	{Udg.	10	159½	139¾	7	152	152	"	"	"	48	456	214¾	2	24¾	24¾	"	"	"
Faaborg	{Indg.	49	684¾	392¾	2	21¾	"	1	86	"	116	1408	601	22	168	100	1	62½	"
	{Udg.	55	673½	655½	2	32	8	"	"	"	102	1194¾	188½	18	157½	23½	2	23½	"
Farsø	{Indg.	2	26½	22½	"	"	"	"	"	"	8	57	37	"	"	"	"	"	"
	{Udg.	1	16½	1	"	"	"	"	"	"	49	1180½	88	"	"	"	"	"	"
Fredericia	{Indg.	25	511½	397½	2	21	21	"	"	"	123	1018¾	285	14	134½	65¾	"	"	"
	{Udg.	28	554½	392¾	3	40	19	"	"	"	133	1330½	328¾	15	171½	32¾	2	66	36
Frederikshavn	{Indg.	34	412¾	220½	"	"	"	"	"	"	44	457¾	246¾	"	"	"	1	8½	"
	{Udg.	38	512	291	"	"	"	"	"	"	50	870½	183	2	22	1	"	"	"
Frederiksfund	{Indg.	10	159	24	3	53	"	1	44	"	31	519½	35½	1	14	"	2	55	"
	{Udg.	16	247½	234½	3	67½	59	"	"	"	17	209½	29¾	1	11	11	"	"	"
Frederiksværk	{Indg.	27	653½	332½	"	"	"	"	"	"	11	158¾	3½	1	4¾	4	1	30	"
	{Udg.	29	612½	612	"	"	"	"	"	"	26	826¾	"	3	116¾	"	1	8½	"
Grenaa	{Indg.	36	308½	8	"	"	"	"	"	"	159	1761½	77¾	"	"	"	1	31½	"
	{Udg.	48	336	319½	"	"	"	"	"	"	153	1519	1361¾	"	"	"	"	"	"
Helsingør	{Indg.	366	5069	743	2	59	"	1	6½	"	111	1181½	591	"	"	"	2	6½	"
	{Udg.	380	4723	4120	1	8½	8½	5	101	"	102	1193½	442	"	"	"	5	327½	"
Hjerting	{Indg.	"	"	"	"	"	"	"	"	"	7	47½	5¾	"	"	"	"	"	"
	{Udg.	3	52½	52½	"	"	"	"	"	"	12	90½	24½	1	2½	"	"	"	"
Hjørring	{Indg.	5	59½	20	"	"	"	"	"	"	2	62½	33½	"	"	"	"	"	"
	{Udg.	6	66½	66½	"	"	"	"	"	"	2	37¾	"	"	"	"	"	"	"
Hobro	{Indg.	17	231½	109¾	2	12	9	"	"	"	87	584	350½	"	"	"	"	"	"
	{Udg.	16	219½	109½	"	"	"	1	22	20	96	694½	262½	3	38	"	2	34	32

Provindser, samt Hertugdømmerne Slesvig og Holsteen, i Aaret 1848.

Hertugdømmet Slesvig.									Hertugdømmet Holsteen.								
Kongerigets Skibe.			Hertugdømmernes Skibe.			Fremmede Skibe.			Kongerigets Skibe.			Hertugdømmernes Skibe.			Fremmede Skibe.		
Antal.	Læstregtigheb.	Befruining.	Antal.	Læstregtigheb.	Befruining.	Antal.	Læstregtigheb.	Befruining.	Antal.	Læstregtigheb.	Befruining.	Antal.	Læstregtigheb.	Befruining.	Antal.	Læstregtigheb.	Befruining.
2	24	12	3	25 $\frac{3}{4}$	15	"	"	"	"	"	"	"	"	"	"	"	"
1	8 $\frac{1}{2}$	8 $\frac{1}{2}$	4	32 $\frac{3}{4}$	3	"	"	"	1	8	6	"	"	"	"	"	"
5	126	6 $\frac{3}{4}$	18	254 $\frac{3}{4}$	154 $\frac{1}{2}$	"	"	"	"	"	"	3	30 $\frac{1}{2}$	24 $\frac{1}{2}$	"	"	"
1	6 $\frac{1}{2}$	6 $\frac{1}{2}$	14	146 $\frac{1}{2}$	35 $\frac{1}{2}$	"	"	"	2	46 $\frac{1}{2}$	4 $\frac{3}{4}$	2	7 $\frac{1}{2}$	2	"	"	"
"	"	"	"	"	"	"	"	"	"	"	"	"	"	"	"	"	"
84	915 $\frac{3}{4}$	376 $\frac{1}{2}$	62	429 $\frac{1}{2}$	213	"	"	"	7	37	13 $\frac{1}{2}$	5	35 $\frac{1}{2}$	"	"	"	"
89	673 $\frac{3}{4}$	266 $\frac{1}{2}$	52	376 $\frac{1}{2}$	117 $\frac{1}{2}$	"	"	"	8	49	38	6	39 $\frac{1}{2}$	39 $\frac{1}{2}$	"	"	"
13	114 $\frac{3}{4}$	35 $\frac{1}{2}$	65	397 $\frac{1}{2}$	176	"	"	"	1	9 $\frac{1}{2}$	2	7	103 $\frac{1}{2}$	3	"	"	"
9	129 $\frac{1}{2}$	123	60	507 $\frac{1}{2}$	377 $\frac{1}{2}$	"	"	"	3	23 $\frac{1}{2}$	20 $\frac{3}{4}$	15	122 $\frac{1}{2}$	103 $\frac{1}{2}$	"	"	"
5	41	26 $\frac{1}{2}$	5	26 $\frac{3}{4}$	2 $\frac{3}{4}$	"	"	"	"	"	"	1	2 $\frac{1}{2}$	2	"	"	"
"	"	"	11	40 $\frac{1}{2}$	24	"	"	"	"	"	"	"	"	"	"	"	"
"	"	"	"	"	"	"	"	"	"	"	"	"	"	"	"	"	"
"	"	"	"	"	"	"	"	"	"	"	"	"	"	"	"	"	"
"	"	"	"	"	"	"	"	"	"	"	"	"	"	"	"	"	"
"	"	"	"	"	"	"	"	"	1	6 $\frac{3}{4}$	6	"	"	"	"	"	"
1	10 $\frac{1}{2}$	10 $\frac{1}{2}$	"	"	"	"	"	"	"	"	"	"	"	"	"	"	"
2	23 $\frac{1}{2}$	10	"	"	"	"	"	"	2	10	3	"	"	"	"	"	"
3	30 $\frac{1}{2}$	29 $\frac{1}{2}$	"	"	"	"	"	"	2	10	9	"	"	"	"	"	"
"	"	"	"	"	"	"	"	"	"	"	"	"	"	"	"	"	"
"	"	"	"	"	"	"	"	"	"	"	"	"	"	"	"	"	"
"	"	"	"	"	"	"	"	"	"	"	"	"	"	"	"	"	"
"	"	"	"	"	"	"	"	"	"	"	"	"	"	"	"	"	"
2	7 $\frac{1}{2}$	6	"	"	"	"	"	"	"	"	"	"	"	"	"	"	"
2	8 $\frac{1}{2}$	2	"	"	"	"	"	"	"	"	"	"	"	"	"	"	"
1	41	10	4	106 $\frac{3}{4}$	6	"	"	"	"	"	"	1	31	"	"	"	"
"	"	"	1	5 $\frac{3}{4}$	4	"	"	"	"	"	"	1	14 $\frac{1}{2}$	"	"	"	"
45	517 $\frac{1}{2}$	222	75	633 $\frac{1}{2}$	202	"	"	"	15	144	63 $\frac{1}{2}$	3	12 $\frac{1}{2}$	2	"	"	"
59	548	279 $\frac{1}{2}$	58	371 $\frac{1}{2}$	123 $\frac{1}{2}$	"	"	"	21	130 $\frac{1}{2}$	124	3	18	18	"	"	"
18	141	43 $\frac{1}{2}$	21	40 $\frac{1}{2}$	2	"	"	"	"	"	"	"	"	"	"	"	"
17	106 $\frac{1}{2}$	31 $\frac{1}{2}$	9	13 $\frac{1}{2}$	"	"	"	"	1	5 $\frac{1}{2}$	5 $\frac{1}{2}$	"	"	"	"	"	"
29	246 $\frac{3}{4}$	122 $\frac{3}{4}$	38	253 $\frac{1}{2}$	209 $\frac{1}{2}$	"	"	"	1	7 $\frac{1}{2}$	3	1	10 $\frac{1}{2}$	"	"	"	"
25	164	95	39	290 $\frac{3}{4}$	6	"	"	"	3	12 $\frac{1}{2}$	7 $\frac{1}{2}$	1	54	"	"	"	"
"	"	"	2	11	1	"	"	"	"	"	"	"	"	"	"	"	"
1	35 $\frac{1}{2}$	6	1	7	1	"	"	"	"	"	"	"	"	"	"	"	"
"	"	"	2	21 $\frac{3}{4}$	14	"	"	"	"	"	"	"	"	"	"	"	"
"	"	"	4	49 $\frac{3}{4}$	23	"	"	"	"	"	"	"	"	"	"	"	"
1	6 $\frac{3}{4}$	1	"	29 $\frac{1}{2}$	"	"	"	"	"	"	"	1	35	"	"	"	"
"	"	"	2	"	"	"	"	"	"	"	"	"	"	"	"	"	"
2	27	12	4	94	4	"	"	"	"	"	"	"	"	"	"	"	"
"	"	"	"	"	"	"	"	"	"	"	"	"	"	"	"	"	"
2	76 $\frac{1}{2}$	"	8	46	42 $\frac{1}{2}$	"	"	"	"	"	"	"	"	"	"	"	"
"	"	"	8	43	6	"	"	"	"	"	"	1	23	"	"	"	"
4	26	1	9	11 $\frac{1}{2}$	"	"	"	"	"	"	"	"	"	"	"	"	"
7	17 $\frac{1}{2}$	9 $\frac{1}{2}$	5	6 $\frac{1}{2}$	2 $\frac{1}{2}$	"	"	"	5	30 $\frac{1}{2}$	30 $\frac{1}{2}$	"	"	"	"	"	"
"	"	"	"	"	"	"	"	"	"	"	"	"	"	"	"	"	"
"	"	"	"	"	"	"	"	"	"	"	"	"	"	"	"	"	"
"	"	"	1	25	"	1	24	"	"	"	"	1	19	"	"	"	"
"	"	"	"	"	"	"	"	"	"	"	"	"	"	"	"	"	"

I. Tabel over de enkelte Toldsteders Skibsfart paa Kiøbenhavn, de danske

	Kiøbenhavn.									Provindferne.								
	Kongerigets Skibe.			Hertugdømmernes Skibe.			Fremmede Skibe.			Kongerigets Skibe.			Hertugdømmernes Skibe.			Fremmede Skibe.		
	Antal.	Læstevægtighed.	Befruvning.	Antal.	Læstevægtighed.	Befruvning.	Antal.	Læstevægtighed.	Befruvning.	Antal.	Læstevægtighed.	Befruvning.	Antal.	Læstevægtighed.	Befruvning.	Antal.	Læstevægtighed.	Befruvning.
Holbæk.....	{Indg. 83	1835½	542½	4	136	"	"	"	61	1145½	288½	2	51	"	9	240½	"	24½
	{Udg. 40	726	502½	3	30	29	"	"	81	1452½	86	3	31½	16½	1	24½	"	
Holstebro.....	{Indg. 16	252¾	122¾	"	"	"	"	"	5	68¾	12¾	"	"	"	"	"	"	"
	{Udg. 7	96¾	72¾	"	"	"	"	"	3	40½	40½	"	"	"	"	"	"	"
Horsens.....	{Indg. 66	1038½	686	4	90½	88	"	"	230	2257	1143¾	38	496¾	43¾	10	286	73	
	{Udg. 51	673	588½	1	7½	7½	"	"	256	1920½	352½	45	584	32½	"	"	"	
Kallundborg.....	{Indg. 56	1125¾	406½	5	188	17	3	146	104	1079	380½	6	73	3½	3	108	29	
	{Udg. 59	674	562½	4	45	45	"	"	97	1218½	411½	3	26½	3½	1	23½	"	
Kierteminde.....	{Indg. 17	516½	131	1	36	"	"	"	99	977¾	341	1	3½	1½	"	"	"	
	{Udg. 10	133	98	2	33	22	"	"	70	556½	97½	"	"	"	1	32	"	
Kiøge.....	{Indg. 112	1615	176	9	219½	26	3	145½	88	296¾	35½	4	92½	4	"	"	"	
	{Udg. 87	493¾	437¾	5	95	95	1	33	26	180	24	2	11½	"	1	33	"	
Kolding.....	{Indg. 22	308	209¾	23	277	245½	"	"	68	602¾	239½	33	306¾	80½	1	32	"	
	{Udg. 15	196¾	196¾	26	310¾	303½	"	"	71	601½	270½	27	233½	128¾	"	"	"	
Korsør.....	{Indg. 51	977½	346½	4	130¾	11½	4	167½	93	1349	252¾	26	352¾	93	6	173	"	
	{Udg. 39	424½	289	7	43½	33½	"	"	98	1663½	257	22	205½	19½	1	34½	"	
Lemvig.....	{Indg. 14	206½	154	"	"	"	"	"	4	36	13	"	"	"	"	"	"	
	{Udg. 6	60½	27½	"	"	"	"	"	"	"	"	"	"	"	"	"	"	
Lerø.....	{Indg. 15	45	30¾	"	"	"	"	"	30	85½	36	"	"	"	"	"	"	
	{Udg. 15	44¾	27½	"	"	"	"	"	30	85¾	43	"	"	"	"	"	"	
Logstor.....	{Indg. 14	220½	114½	"	"	"	"	"	5	24	11½	2	16½	10	1	21	"	
	{Udg. 24	386½	368¾	1	11	11	"	"	9	79	70¾	"	"	"	"	"	"	
Mariager.....	{Indg. 9	109½	29	1	6	1	"	"	30	183½	54½	"	"	"	"	"	"	
	{Udg. 9	108	39½	"	"	"	"	"	26	137½	90	"	"	"	"	"	"	
Middelfart.....	{Indg. 25	371½	245½	"	"	"	"	"	175	1862¾	757¾	19	136½	75½	3	95½	65½	
	{Udg. 23	354½	207½	1	16	16	"	"	156	1469½	508½	24	209	37	2	55	"	
Nakflov.....	{Indg. 52	842¾	466½	9	85½	61¾	4	232	86	1190¾	326½	26	307½	224½	2	117½	"	
	{Udg. 46	512	377	3	30½	30½	"	"	80	632	181½	34	379¾	77½	"	"	"	
Nestved.....	{Indg. 54	1253¾	408½	19	288½	144	1	25	62	789½	87	11	217½	13½	1	34½	"	
	{Udg. 44	716½	703¾	18	216½	214¾	"	"	51	701½	143½	7	71¾	34½	1	34½	"	
Ribe.....	{Indg. 19	319½	128½	"	"	"	1	25	21	318½	49	"	"	"	"	"	"	
	{Udg. 18	273½	228½	"	"	"	"	"	20	195½	168½	"	"	"	"	"	"	
Ryborg.....	{Indg. 53	743	409¾	"	"	"	"	"	185	1996	936½	13	119	65½	16	491½	402½	
	{Udg. 40	428	189½	"	"	"	"	"	196	2642½	454¾	15	117¾	16½	1	29½	"	
Rykiøbing paa Falster..	{Indg. 69	1408	466½	9	117	44½	"	"	118	1280¾	186	45	430½	134	1	27½	24	
	{Udg. 72	1138	1098	4	52	52	"	"	97	752½	456	48	334	189	"	"	"	
Rykiøbing i Sjælland..	{Indg. 33	347	169	"	"	"	1	34½	59	1034¾	108½	1	34½	"	2	64	"	
	{Udg. 56	791¾	666½	"	"	"	"	"	31	491½	76¾	1	8¾	"	1	34½	"	
Rykiøbing i Jylland..	{Indg. 23	321½	163	"	"	"	"	"	23	251	48	"	"	"	1	17	"	
	{Udg. 18	247½	215½	"	"	"	"	"	8	63	46	"	"	"	"	"	"	
Rysted.....	{Indg. 29	676½	242	8	70½	15½	1	38	35	434½	29¾	17	146¾	311	"	"	"	
	{Udg. 28	454½	413½	20	188	188	"	"	25	208½	186¾	22	181½	124¾	"	"	"	
Odense.....	{Indg. 63	1571	974	2	44	16½	5	316	310	3512½	1953½	21	391¾	223¾	4	100½	83½	
	{Udg. 41	733½	339½	"	"	"	1	44	313	3176	729	14	229	36	2	51½	32½	
Præsto.....	{Indg. 64	1163½	349½	2	44	3	"	"	58	259	61½	2	16	5	"	"	"	
	{Udg. 72	655	620	1	8	"	"	"	12	204½	22	1	14	"	"	"	"	
Sars.....	{Indg. 126	786½	81½	45	541½	25	2	21½	125	1229¾	50½	39	484	6	1	19	"	
	{Udg. 91	226	151	4	76	76	"	"	181	2054	1912	61	685	682½	1	19	19	
Sanders.....	{Indg. 53	803½	762½	1	37½	"	1	34½	88	898½	507½	4	101	9	5	158	39½	
	{Udg. 60	848½	841½	1	10½	10½	2	80	84	989	458½	4	67½	82	19	561½	396	
Ribe.....	{Indg. "}	"	"	"	"	"	"	"	7	31½	23½	"	"	"	"	"	"	
	{Udg. "}	"	"	"	"	"	"	"	8	80½	"	"	"	"	"	"	"	
Ringkiøbing.....	{Indg. 2	23	23	"	"	"	"	"	5	32½	31½	"	"	"	"	"	"	
	{Udg. 5	66	59	"	"	"	"	"	8	102	7½	"	"	"	"	"	"	

I. Tabel over de enkelte Toldsteders Skibsfart paa Kiøbenhavn, de danske

	Kiøbenhavn.									Proviindserne.								
	Kongeriget's Skibe.			Hertugdømmernes Skibe.			Fremmede Skibe.			Kongeriget's Skibe.			Hertugdømmernes Skibe.			Fremmede Skibe.		
	Antal.	Læstredrigthed.	Befruining.	Antal.	Læstredrigthed.	Befruining.	Antal.	Læstredrigthed.	Befruining.	Antal.	Læstredrigthed.	Befruining.	Antal.	Læstredrigthed.	Befruining.	Antal.	Læstredrigthed.	Befruining.
Noeskibe	1	20½	"	"	"	"	"	"	"	16	258½	126½	2	18½	18½	"	"	"
Andkøbing	43	586½	370	1	10½	10½	"	"	"	92	652½	152	18	173	62½	"	"	"
Andkøbing	32	347½	273½	2	16½	12	"	"	"	99	797½	252½	17	173	18½	"	"	"
Nodby	2	11½	10½	9	64	63½	"	"	"	4	25½	14½	1	14	"	"	"	"
Nodby	2	11½	11½	10	78	74½	"	"	"	4	18½	7½	2	28	10	"	"	"
Norvig	107	134½	"	"	"	"	"	"	"	1	1	"	"	"	"	"	"	"
Norvig	113	234½	194½	"	"	"	"	"	"	4	85½	"	"	"	"	"	"	"
Samsø	9	127½	48½	5	41	31½	1	64	"	239	812½	244	2	9½	1	"	"	"
Samsø	5	36½	24½	3	14½	11½	"	"	"	166	843½	411	4	28½	4½	1	32½	32½
Saxkøbing	34	481½	252	7	50½	30	1	54	"	37	566½	42	12	164½	23	"	"	"
Saxkøbing	27	345½	345½	9	50½	50½	"	"	"	40	292½	111	9	72½	60½	"	"	"
Slagen	5	59½	14½	"	"	"	"	"	"	77	128½	25½	"	"	"	"	"	"
Slagen	4	56½	53½	"	"	"	"	"	"	59	114½	18½	"	"	"	1	4	"
Skjelskør	7	152	6½	14	114½	108½	"	"	"	39	283½	50½	16	108	33	2	64	"
Skjelskør	15	130½	92½	19	140½	118½	"	"	"	31	330½	75½	20	112	59½	"	"	"
Skive	22	333½	117½	"	"	"	"	"	"	11	164½	20	"	"	"	"	"	"
Skive	6	85	78	"	"	"	"	"	"	4	45	48	"	"	"	"	"	"
Stege	82	1248½	473½	"	"	"	2	75½	"	51	741½	204½	2	7½	4	"	"	"
Stege	52	548½	441½	"	"	"	"	"	"	62	647½	50	3	17½	"	"	"	"
Storehedbinge	175	360½	48½	2	22	22	2	74	"	13	207½	13½	"	"	"	3	32½	"
Storehedbinge	16	97½	95½	1	19	19	"	"	"	8	126½	51	2	22	"	"	"	"
Stubbekøbing	44	794½	249	6	116½	12	"	"	"	91	997½	124½	18	176½	84	"	"	"
Stubbekøbing	48	678	637½	3	50	50	"	"	"	69	606½	146½	14	120½	25	"	"	"
Svendborg	113	1904	716½	"	"	"	"	"	"	170	2255½	642½	21	153½	51	2	32	6
Svendborg	116	1411½	1227½	6	49½	41½	"	"	"	185	3288½	438	23	251½	126½	1	15	"
Sæby	"	"	"	"	"	"	"	"	"	37	167	34½	1	16	"	"	"	"
Sæby	"	"	"	"	"	"	"	"	"	25	123½	114½	"	"	"	1	8½	"
Thisted	23	289	221	"	"	"	"	"	"	25	220	30½	"	"	"	"	"	"
Thisted	24	307½	288½	1	6	6	"	"	"	13	46½	12½	"	"	"	"	"	"
Varde	"	"	"	"	"	"	"	"	"	"	4½	4	"	"	"	"	"	"
Varde	"	"	"	"	"	"	"	"	"	1	"	"	"	"	"	"	"	"
Vedbej	215	2286½	4	"	"	"	115	132	"	33	282½	106½	"	"	"	1	39½	"
Vedbej	225	2410	2196½	"	"	"	1	18	18	17	169	104½	"	"	"	2	76½	39½
Veile	49	925½	459½	8	95½	38½	"	"	"	155	1639½	424½	37	425½	119½	"	"	"
Veile	67	1139½	1112½	14	149½	143½	"	"	"	148	1664½	798½	16	164	142½	4	132	29½
Viborg	10	147½	50½	"	"	"	"	"	"	2	12½	5	"	"	"	"	"	"
Viborg	3	49½	3	"	"	"	"	"	"	"	"	"	"	"	"	"	"	"
Vordingborg	66	890½	243½	1	43	"	1	56½	"	99	810½	129½	5	32½	2	1	33	"
Vordingborg	85	1066½	1027	1	14½	14½	"	"	"	86	566½	158	11	93	12½	1	30½	"
Summa for Proviindf.	3391	47549	17931½	233	3298½	1116½	157	2029½	78½	5561	53021½	17864	578	6452½	2324½	94	2674½	809½
Summa for Proviindf.	3094	36298	29581½	212	2303½	2151½	15	370	123	5214	52461	16516½	582	6078½	2245	67	1951½	692
Kiøbenhavn	"	"	"	"	"	"	"	"	"	3074	37107	31961	12	131	127	2	11	5
Kiøbenhavn	"	"	"	"	"	"	"	"	"	3500	51122	19951	17	200	48	5	279	2
Tilsammen	3391	47549	17931½	233	3298½	1116½	157	2029½	78½	8635	90128½	49825	590	6583½	2451½	96	2685½	814½
Tilsammen	3094	36298	29581½	212	2303½	2151½	15	370	123	8714	103583	36467½	599	6278½	2293	72	2230½	694

Provindser, samt Hertugdømmerne Slesvig og Holsteen, i Aaret 1848.

Hertugdømmet Slesvig.									Hertugdømmet Holsteen.								
Kongerigets Skibe.			Hertugdømmernes Skibe.			Fremmede Skibe.			Kongerigets Skibe.			Hertugdømmernes Skibe.			Fremmede Skibe.		
Antal.	Restbeholdning.	Befuoring.	Antal.	Restbeholdning.	Befuoring.	Antal.	Restbeholdning.	Befuoring.	Antal.	Restbeholdning.	Befuoring.	Antal.	Restbeholdning.	Befuoring.	Antal.	Restbeholdning.	Befuoring.
1	7½	7½	3	42	38	"	"	"	"	"	"	"	"	"	"	"	"
"	"	"	2	28	"	"	"	"	"	"	"	"	"	"	"	"	"
28	156½	76½	36	321½	23½	"	"	"	4	38½	15	6	56½	5	1	24½	"
28	151½	79	33	226½	93½	"	"	"	12	83½	46½	8	75½	67½	"	"	"
2	6½	3½	18	95½	44½	"	"	"	1	3½	2	3	8½	1	"	"	"
4	18	9½	19	88½	59½	"	"	"	"	"	"	2	4½	2½	"	"	"
"	"	"	"	"	"	"	"	"	"	"	"	"	"	"	"	"	"
"	"	"	"	"	"	"	"	"	"	"	"	"	"	"	"	"	"
4	66	45	9	50½	44½	"	"	"	"	"	"	"	"	"	"	"	"
3	8½	6½	9	67	40½	"	"	"	"	"	"	"	"	"	"	"	"
1	11½	"	9	75½	7½	"	"	"	"	"	"	1	4½	2	"	"	"
1	4	3	8	38½	17	"	"	"	"	"	"	3	24	21½	"	"	"
"	"	"	"	"	"	"	"	"	"	"	"	"	"	"	"	"	"
"	"	"	"	"	"	"	"	"	"	"	"	"	"	"	"	"	"
8	51½	19½	49	361	103½	"	"	"	2	11½	11½	3	13	2	"	"	"
13	76½	64½	28	191	90½	"	"	"	1	5½	5½	5	34	31½	"	"	"
"	"	"	1	14½	"	"	"	"	"	"	"	2	47½	"	"	"	"
"	"	"	"	"	"	"	"	"	"	"	"	"	"	"	"	"	"
10	342½	50½	3	41	9½	"	"	"	1	38	"	"	"	"	"	"	"
3	30½	"	1	9½	"	"	"	"	1	9½	6	"	"	"	"	"	"
"	"	"	1	19	"	"	"	"	"	"	"	"	"	"	"	"	"
"	"	"	1	25	"	"	"	"	"	"	"	"	"	"	"	"	"
7	67½	56½	13	162½	52	"	"	"	3	20½	4	"	"	"	"	"	"
2	14½	13	10	103½	12	"	"	"	5	46½	44½	1	4½	4½	"	"	"
64	738	242½	78	405	106½	1	29½	"	16	186½	57½	10	110½	3	"	"	"
83	852	153½	48	341½	112	"	"	"	17	101½	85	19	145½	139½	"	"	"
1	5	5	"	"	"	"	"	"	"	"	"	"	"	"	"	"	"
2	10	5	"	"	"	"	"	"	"	"	"	"	"	"	"	"	"
6	115½	3½	1	33½	"	"	"	"	"	"	"	1	19	13	"	"	"
1	3½	3½	"	"	"	"	"	"	"	"	"	"	"	"	"	"	"
"	"	"	1	2½	2½	"	"	"	"	"	"	"	"	"	"	"	"
3	13½	11½	"	"	"	"	"	"	"	"	"	"	"	"	"	"	"
2	15½	8	"	"	"	"	"	"	"	"	"	"	"	"	"	"	"
"	"	"	"	"	"	"	"	"	"	"	"	"	"	"	"	"	"
13	162½	79½	26	168	38½	"	"	"	3	75	27	5	82½	13½	"	"	"
14	118	80½	35	234	136½	"	"	"	1	22	6	2	12½	7½	"	"	"
"	"	"	"	"	"	"	"	"	"	"	"	"	"	"	"	"	"
"	"	"	"	"	"	"	"	"	"	"	"	"	"	"	"	"	"
1	41½	14	4	26½	8	"	"	"	1	9½	"	2	7½	2	"	"	"
1	10	"	3	13½	7	"	"	"	1	2½	"	1	4½	4½	"	"	"
534	6410	2523½	1013	9003½	3713½	6	211½	"	100	984	335	115	1590	153½	7	196	"
557	4835½	2164½	836	6764	3042½	"	"	"	128	938	723½	110	1015	782½	"	"	"
44	910	531	233	2274	2134	5	175	161	21	68	57	22	312	292	2	51	19
56	1341	931	210	2868	925	"	"	"	5	202	1	6	91	36	"	"	"
578	7320	3054½	1246	11277½	5847½	11	386½	161	121	1052	392	137	1902	445½	9	247	19
613	6176½	3095½	1046	9632	3967½	"	"	"	133	1140	724½	116	1106	818½	"	"	"

II. Tabel over Fartøier, som ved de enkelte Lødsteder have løstet og laddet ved Forbiseiling, i Fart paa Kiøbenhavn, de danske Provindser, samt Hertugdømmerne Slesvig og Holsteen, i Aaret 1848.

	Kiøbenhavn.						Provindserne.						Hertugdømmet Slesvig.				Hertugdømmet Holsteen.							
	Konger. Skibe.		Hertugd. Skibe.		Fremm. Skibe.		Konger. Skibe.		Hertugd. Skibe.		Fremm. Skibe.		Konger. Skibe.		Hertugd. Skibe.		Fremm. Skibe.		Konger. Skibe.		Hertugd. Skibe.		Fremm. Skibe.	
	Antal.	Besætning.	Antal.	Besætning.	Antal.	Besætning.	Antal.	Besætning.	Antal.	Besætning.	Antal.	Besætning.	Antal.	Besætning.	Antal.	Besætning.	Antal.	Besætning.	Antal.	Besætning.	Antal.	Besætning.	Antal.	Besætning.
Nalborg..... {Indg. Udg.	21 2	100 12	"	"	"	"	25 6	55 18½	1	1	5	1	"	"	3	4	"	"	"	"	"	"	"	"
Næsens..... {Indg. Udg.	2 "	2 "	1 1	"	"	"	4 4	2 4½	3 1	3 8	"	"	3	5	6	"	"	"	"	"	1	1	"	"
Bandholm..... {Indg. Udg.	2 "	7 "	"	"	"	"	5 3	4¾ 1	"	"	"	"	1	"	"	"	"	"	"	"	2	1	"	"
Bogensø..... {Indg. Udg.	1 1	" "	"	"	"	"	1 1	" 6	"	"	"	"	"	"	"	"	"	"	"	"	"	"	"	"
Bornholm:																								
Allinge..... {Indg. Udg.	1 "	" "	"	"	"	"	"	"	"	"	"	"	"	"	"	"	"	"	"	"	"	"	"	"
Nonne..... {Indg. Udg.	2 "	12 "	"	"	"	"	"	"	"	"	"	"	"	"	"	"	"	"	"	"	"	"	"	"
Svanhø..... {Indg. Udg.	" 2	" 4	"	"	"	"	"	"	"	"	"	"	"	"	"	"	"	"	"	"	"	"	"	"
Christiansø..... {Indg. Udg.	1 "	1 "	"	"	"	"	1 "	1 "	"	"	"	"	"	"	"	"	"	"	"	"	"	"	"	"
Drage..... {Indg. Udg.	13 "	6½ "	"	"	"	"	3 2	17 2	"	"	"	"	"	"	"	"	"	"	"	"	"	"	"	"
Ebeltoft..... {Indg. Udg.	" 1	" "	"	"	"	"	6 "	3 "	"	"	"	"	"	"	1	"	"	"	"	"	"	"	"	"
Faaborg..... {Indg. Udg.	1 "	2 "	"	"	"	"	2 "	4 "	"	"	"	"	3	4	"	1	"	"	"	"	"	"	"	"
Fano..... {Indg. Udg.	" "	" "	"	"	"	"	1 "	3 "	"	"	"	"	"	"	"	"	"	"	"	"	"	"	"	"
Fredericia..... {Indg. Udg.	2 1	3 2	"	"	"	"	7 5	4 15	4 1	1 "	"	"	2	2	9	5	"	"	1	"	4	"	"	"
Frederiksværk..... {Indg. Udg.	" "	" "	"	"	"	"	5 1	6 2½	"	"	"	"	"	"	1	4	"	"	"	"	"	"	"	"
Grenaa..... {Indg. Udg.	" 2	" 24	"	"	"	"	1 4	" 8	"	"	"	"	"	"	2	"	"	"	"	"	"	"	"	"
Selsingør..... {Indg. Udg.	2 "	2 "	"	"	2	2	25 2	211 5	"	"	"	"	"	"	"	"	"	"	"	"	"	"	"	"
Sierting..... {Indg. Udg.	" 1	" 15½	"	"	"	"	"	"	"	"	"	"	"	"	"	"	"	"	"	"	"	"	"	"
Holstebro..... {Indg. Udg.	5 1	25¾ 2	"	"	"	"	1 "	6 "	"	"	"	"	"	"	"	"	"	"	"	"	"	"	"	"
Horsens..... {Indg. Udg.	" 1	" "	"	"	"	"	3 "	2 "	"	"	"	"	"	"	2	"	"	"	"	"	"	"	"	"
Kallundborg..... {Indg. Udg.	" "	" "	"	"	"	"	1 "	2 "	"	"	"	"	"	"	"	"	"	"	"	"	"	"	"	"
Kierteminde..... {Indg. Udg.	" "	" "	"	"	"	"	2 1	1 "	1	3	"	"	"	"	1	"	"	"	"	"	"	"	"	"
Kolding..... {Indg. Udg.	" "	" "	"	"	"	"	1 "	" "	1	"	"	"	"	"	1	1	"	"	2	2	"	"	"	"
Korsør..... {Indg. Udg.	" "	" "	"	"	"	"	1 "	6 "	"	"	"	"	"	"	"	"	"	"	1	1	"	"	"	"
Lemvig..... {Indg. Udg.	1 1	5 2	"	"	"	"	1 "	" "	"	"	"	"	"	"	"	"	"	"	1	4	"	"	"	"
Løgstor..... {Indg. Udg.	38 5	146 25½	"	"	"	"	17 1	3¾ "	"	"	"	"	"	"	1	"	"	"	"	"	"	"	"	"
Middelfart..... {Indg. Udg.	3 1	15 "	2	2	"	"	8 4	6 16	2 1	1	"	"	8 3	14 6	2 1	2	"	"	1	3	"	"	"	"
Nyborg..... {Indg. Udg.	7 "	13 "	"	"	"	"	6 1	46 2	"	"	"	"	2	3	"	"	"	"	1	"	"	"	"	"
Nykjøbing paa Fælster..... {Indg. Udg.	5 4	11 18	1	1	"	"	2 3	1 8	2 2	4 4	"	"	1	1	"	"	"	"	"	"	1	1	"	"
Nykjøbing i Siælland..... {Indg. Udg.	38 6	129 50	1	4	"	"	3 "	" "	"	"	"	"	"	"	"	"	"	"	"	"	"	"	"	"
Nysted..... {Indg. Udg.	" "	" "	"	"	"	"	2 "	1 "	"	"	"	"	"	"	"	"	"	"	"	"	"	"	"	"
Prestes:																								
Fars..... {Indg. Udg.	" "	" "	"	"	"	"	1 "	" "	"	"	"	"	"	"	"	"	"	"	"	"	"	"	"	"
Nubjøbing..... {Indg. Udg.	" "	" "	"	"	"	"	2 "	4 "	"	"	"	"	"	"	"	"	"	"	1	1	"	"	"	"

II. Tabel over Fartøier, som ved de enkelte Toldsteder have løst og laddet ved Forbiseiling, i Fart paa Kiøbenhavn, de danske Provindser, samt Hertugdømmerne Slesvig og Holsteen, i Aaret 1848.

	Kiøbenhavn.						Provindserne.						Hertugdømmet Slesvig.			Hertugdømmet Holsteen.						
	Konger. Skibe.		Hertugd. Skibe.		Fremm. Skibe.		Konger. Skibe.		Hertugd. Skibe.		Fremm. Skibe.		Konger. Skibe.	Hertugd. Skibe.	Fremm. Skibe.	Konger. Skibe.	Hertugd. Skibe.	Fremm. Skibe.				
	Antal.	Besætning.	Antal.	Besætning.	Antal.	Besætning.	Antal.	Besætning.	Antal.	Besætning.	Antal.	Besætning.	Antal.	Besætning.	Antal.	Besætning.	Antal.	Besætning.	Antal.	Besætning.		
Norvig.....	{ Indg. 65	{ Udg. 13	"	"	"	"	"	"	"	"	"	"	"	"	"	"	"	"	"	"	"	
Samsø.....	{ Indg. 1	{ Udg. 2	"	"	"	"	"	"	"	"	"	"	"	"	"	"	"	"	"	"	"	
Saxkiøbing.....	{ Indg. "	{ Udg. "	"	"	"	"	"	"	"	"	"	"	"	1	2	"	"	"	"	"	"	
Skjelskør.....	{ Indg. "	{ Udg. "	"	"	"	"	"	"	"	"	"	"	"	"	"	"	"	"	"	"	"	
Stege.....	{ Indg. " 5	{ Udg. " 4	"	"	"	"	"	"	"	"	"	"	"	"	"	"	"	"	"	"	"	
Storehøbbinge.....	{ Indg. "	{ Udg. "	"	"	"	"	"	"	"	"	"	"	"	"	"	"	"	"	"	"	"	
Stubbekjøbing.....	{ Indg. 9	{ Udg. 14	"	"	"	"	"	"	"	"	"	"	"	"	"	"	"	"	"	"	"	
Evensborg.....	{ Indg. 34	{ Udg. 34	1	13	"	"	48	33	4	4	"	"	31	17	10	5	"	"	4	3	2	3
Søby.....	{ Indg. "	{ Udg. "	"	"	"	"	4	1	"	"	"	"	"	"	"	"	"	"	"	"	"	"
Thisted.....	{ Indg. " 2	{ Udg. " 6	"	"	"	"	"	"	"	"	"	"	"	"	"	"	"	"	"	"	"	"
Veibæk.....	{ Indg. 1	{ Udg. 3½	"	"	"	"	2	11	"	"	"	"	"	"	"	"	"	"	"	"	"	"
Veile.....	{ Indg. "	{ Udg. "	"	"	"	"	"	"	"	"	"	"	"	"	"	"	"	"	"	"	1	2
Viborg.....	{ Indg. 6	{ Udg. 48½	"	"	"	"	"	"	"	"	"	"	"	"	"	"	"	"	"	"	"	"
Vordingborg.....	{ Indg. 1	{ Udg. 3	1	1½	"	"	10	7	"	"	"	"	"	"	"	"	"	"	"	"	"	"
Summa	{ Indg. 262	{ Udg. 628½	7	20	2	2	215	444½	23	22	5	1	47	41	36	21	"	"	13	20	11	8
	58	193½	"	"	"	"	193	144	6	12	"	"	10	13	16	10	"	"	2	2	1	"

III. Tabel over de, Dampskibe i indenlandsk Fart, i Aaret 1848 meddelte Expeditioner.

	Kiøbenhavn.						Provindserne.						Hertugdømmet Slesvig.			Hertugdømmet Holsteen.						
	Konger. Skibe.		Hertugd. Skibe.		Fremm. Skibe.		Konger. Skibe.		Hertugd. Skibe.		Fremm. Skibe.		Konger. Skibe.	Hertugd. Skibe.	Fremm. Skibe.	Konger. Skibe.	Hertugd. Skibe.	Fremm. Skibe.				
	Antal.	Besætning.	Antal.	Besætning.	Antal.	Besætning.	Antal.	Besætning.	Antal.	Besætning.	Antal.	Besætning.	Antal.	Besætning.	Antal.	Besætning.	Antal.	Besætning.	Antal.	Besætning.		
Aalborg.....	{ Indg. 33	{ Udg. 228	"	"	"	"	"	"	"	"	"	"	"	"	"	"	"	"	"	"	"	
	32	780	"	"	"	"	1	12	"	"	"	"	"	"	"	"	"	"	"	"	"	
Aarhus.....	{ Indg. 25	{ Udg. 105	"	"	"	"	"	"	"	"	"	"	"	"	"	"	"	"	"	"	"	
	27	610	"	"	"	"	"	"	"	"	"	"	"	"	"	"	"	"	"	"	"	
Selsinger.....	{ Indg. 192	{ Udg. 324	"	"	"	"	"	"	"	"	"	"	"	"	"	"	"	"	"	"	"	
	122	52	"	"	"	"	"	"	"	"	"	"	"	"	"	"	"	"	"	"	"	
Rejsved.....	{ Indg. "	{ Udg. "	"	"	"	"	1	"	"	"	"	"	"	"	"	"	"	"	"	"	"	
	1	"	"	"	"	"	1	"	"	"	"	"	"	"	"	"	"	"	"	"	"	
Nyborg.....	{ Indg. "	{ Udg. "	"	"	"	"	1	12	"	"	"	"	"	"	"	"	"	"	"	"	"	
	"	"	"	"	"	"	"	"	"	"	"	"	"	"	"	"	"	"	"	"	"	
Summa for Provinds.	{ Indg. 250	{ Udg. 657	"	"	"	"	2	12	"	"	"	"	"	"	"	"	"	"	"	"	"	
	182	1442	"	"	"	"	2	12	"	"	"	"	"	"	"	"	"	"	"	"	"	
Kiøbenhavn.....	{ Indg. "	{ Udg. "	"	"	"	"	185	1462	"	"	"	"	4	4	"	"	"	"	2	15	3	238
	"	"	"	"	"	"	260	854	"	"	"	"	6	5	"	"	"	"	3	26	3	29
Tilfammen	{ Indg. 250	{ Udg. 657	"	"	"	"	187	1474	"	"	"	"	4	4	"	"	"	"	2	15	3	238
	182	1442	"	"	"	"	262	866	"	"	"	"	6	5	"	"	"	"	3	26	3	29

IV. Tabel over de ved Toldstederne i Maret 1848 i indenlandst Fart expederede Havarisskibe.

	Kjøbenhavn.						Provindserne.						Hertugdømmet Slesvig.			Hertugdømmet Holsten.		
	Konger. Skibe.		Hertugd. Skibe.		Fremm. Skibe.		Konger. Skibe.		Hertugd. Skibe.		Fremm. Skibe.		Konger. Skibe.	Hertugd. Skibe.	Fremm. Skibe.	Konger. Skibe.	Hertugd. Skibe.	Fremm. Skibe.
	Antal.		Lestebærgtighed.		Befuvning.		Antal.		Lestebærgtighed.		Befuvning.		Antal.	Lestebærgtighed.	Befuvning.	Antal.	Lestebærgtighed.	Befuvning.
Bornholm:																		
Renne	{Indg. Udg.}	1 47 47	" "	" "	" "	" "	" "	" "	" "	" "	" "	" "	" "	" "	" "	" "	" "	" "
Frederikshavn	{Indg. Udg.}	1 23 23	" "	" "	" "	6 252	" "	" "	" "	" "	" "	" "	1 37	" "	" "	" "	" "	" "
Selsinger	{Indg. Udg.}	" "	" "	" "	" "	" "	" "	" "	" "	" "	" "	" "	" "	" "	" "	" "	1 52	52
Riøge	{Indg. Udg.}	" "	" "	" "	1 123	1 50	" "	" "	" "	" "	" "	" "	" "	" "	" "	" "	" "	" "
Nyborg	{Indg. Udg.}	" "	" "	" "	" "	1 14 14	" "	" "	" "	" "	" "	" "	" "	" "	" "	" "	" "	" "
Tilsammen	{Indg. Udg.}	1 47 47	" "	" "	1 123	8 317 14	" "	" "	" "	" "	" "	" "	1 37	" "	" "	" "	" "	1 52 52

V. Tabel over de enkelte Toldsteders Skibsfart paa Altona i Maret 1848.

	Altona.						Altona.					
	Kongerigets Skibe.		Hertugdømmernes Skibe.		Fremmede Skibe.		Kongerigets Skibe.		Hertugdømmernes Skibe.		Fremmede Skibe.	
	Antal.		Lestebærgtighed.		Befuvning.		Antal.		Lestebærgtighed.		Befuvning.	
Nalborg	{Indg. Udg.}	1 27 10	" "	" "	" "	" "	2 63 37	" "	" "	" "	" "	
Narhuus	{Indg. Udg.}	" "	" "	2 118 79	" "	" "	7 45 41	1 4 4	" "	" "	" "	
Nasens	{Indg. Udg.}	" "	" "	1 35	" "	" "	3 15 11	1 4 2	" "	" "	" "	
Nans	{Indg. Udg.}	3 38 19	" "	" "	" "	" "	8 92 82	" "	" "	" "	" "	
Niering	{Indg. Udg.}	5 66 6	" "	" "	" "	" "	8 90 84	" "	" "	" "	" "	
Nolstebro	{Indg. Udg.}	1 14 3	" "	" "	" "	" "	2 39 1	" "	" "	1 14 11	" "	
Norsens	{Indg. Udg.}	" "	" "	1 26 7	" "	" "	" "	" "	" "	" "	" "	
Nordor	{Indg. Udg.}	1 36	" "	" "	" "	" "	" "	" "	" "	" "	" "	
Nestved	{Indg. Udg.}	" "	" "	1 30	" "	" "	" "	" "	" "	" "	" "	
Nykiøbing i Jylland	{Indg. Udg.}	3 49 5	1 22	" "	" "	" "	" "	" "	" "	" "	" "	
Ndense	{Indg. Udg.}	1 56 42	" "	" "	" "	" "	" "	" "	" "	" "	" "	
		1 22 1	" "	" "	" "	" "	" "	" "	" "	" "	" "	
Nanders	{Indg. Udg.}	" "	" "	" "	" "	" "	40 552 308	7 232 91	1 14 11	" "	" "	
Nibe	{Indg. Udg.}	" "	" "	" "	" "	" "	32 353 217	2 19 17	1 14 11	" "	" "	
Ningkjøbing	{Indg. Udg.}	" "	" "	" "	" "	" "	" "	" "	" "	" "	" "	
Nkive	{Indg. Udg.}	" "	" "	" "	" "	" "	" "	" "	" "	" "	" "	
Nhisted	{Indg. Udg.}	" "	" "	" "	" "	" "	" "	" "	" "	" "	" "	
Narde	{Indg. Udg.}	5 37 30	" "	" "	" "	" "	1 15 8	" "	" "	" "	" "	
Niborg	{Indg. Udg.}	3 22 11	" "	" "	" "	" "	40 552 308	7 232 91	2 19 17	1 14 11	" "	
Summa for Provindst.	{Indg. Udg.}	1 15 8	" "	" "	" "	" "	32 353 217	2 19 17	1 14 11	" "	" "	
Tilsammen	{Indg. Udg.}	40 552 308	7 232 91	2 19 17	1 14 11	" "	40 552 308	7 232 91	2 19 17	1 14 11	" "	

VI. Tabel over Fartøier, som have losset og laddet ved Forbiseiling i Fart paa Altona i Maret 1848.

	Altona.						Altona.					
	Kongerigets Skibe.		Hertugdømmernes Skibe.		Fremmede Skibe.		Kongerigets Skibe.		Hertugdømmernes Skibe.		Fremmede Skibe.	
	Antal.		Lestebærgtighed.		Befuvning.		Antal.		Lestebærgtighed.		Befuvning.	
Nalborg	{Indg. Udg.}	1 8	" "	" "	" "	" "	2 10	" "	" "	" "	" "	
Naaborg	{Indg. Udg.}	1 1	" "	" "	" "	" "	" "	" "	" "	1 2	" "	
Nans	{Indg. Udg.}	4 6	" "	" "	" "	" "	" "	" "	1 8	" "	" "	
Niering	{Indg. Udg.}	" "	" "	" "	" "	" "	" "	" "	" "	" "	" "	
Nolstebro	{Indg. Udg.}	3 21	" "	" "	1 8	" "	12 55 18	" 8	1 1	2 3	" "	
		1 7	" "	" "	" "	" "	" "	" "	" "	" "	" "	
Nembvig	{Indg. Udg.}	" "	" "	" "	" "	" "	" "	" "	" "	" "	" "	
Nkive	{Indg. Udg.}	" "	" "	" "	" "	" "	" "	" "	" "	" "	" "	
Niborg	{Indg. Udg.}	1 9	" "	" "	" "	" "	" "	" "	" "	" "	" "	
Tilsammen	{Indg. Udg.}	9 35	" "	" "	8 31	" "	12 55 18	" 8	1 1	2 3	" "	

VII. Tabel over de enkelte Toldsteders Skibsfart paa de nordlige Bilande i Aaret 1848.

	Island, Grønland og Færøerne.								
	Kongerigets Skibe.			Hertugdømmernes Skibe.			Fremmede Skibe.		
	Antal.	Læstetragtighed.	Besætning.	Antal.	Læstetragtighed.	Besætning.	Antal.	Læstetragtighed.	Besætning.
Bornholm:									
Ronne.....	{Indg. 3	" 96½	" 59	" "	" "	" "	" "	" "	" "
Frederikshavn.....	{Indg. 2	" 19½	" 13	" "	" "	" "	" "	" "	" "
Helsingør.....	{Indg. 1	" 12	" 12	" "	" "	" "	" "	" "	" "
Korsør.....	{Indg. 1	" 46	" 31	" "	" "	" "	" "	" "	" "
Odense.....	{Indg. 1	" 11	" 11	" "	" "	" "	" "	" "	" "
Nanders.....	{Indg. 2	" 70	" 36	" "	" "	" "	" "	" "	" "
Rudkøbing.....	{Indg. 1	" 11	" 9	" "	" "	" "	" "	" "	" "
Summa for Provinds.....	{Indg. 4	" 42½	" 36	" "	" "	" "	" "	" "	" "
Kiøbenhavn.....	{Indg. 96	" 4719	" 3710	" "	" "	" "	" 2	" 54	" 47
Tilfammen.....	{Indg. 100	" 4761½	" 3746	" "	" "	" "	" 2	" 54	" 47
	{Udg. 111	" 5115½	" 4758	" "	" "	" "	" "	" "	" "

VIII. Tabel over Skibsfarten paa Colonierne i Aaret 1848.

	Colonierne (Danst Vestindien).								
	Kongerigets Skibe.			Hertugdømmernes Skibe.			Fremmede Skibe.		
	Antal.	Læstetragtighed.	Besætning.	Antal.	Læstetragtighed.	Besætning.	Antal.	Læstetragtighed.	Besætning.
Helsingør.....	{Indg. 2	" 135	" 88	" "	" "	" "	" "	" "	" "
Kiøbenhavn.....	{Indg. 15	" 1816½	" 1802½	" 6	" 722½	" 722½	" 1	" 113	" 69
Tilfammen.....	{Indg. 17	" 1951½	" 1890½	" 6	" 722½	" 722½	" 1	" 113	" 69
	{Udg. 26	" 3238	" 2593½	" 4	" 556½	" 477½	" 1	" 113	" 69

IX. Tabel over de i Fart paa Colonierne expederede Havariskibe i Aaret 1848.

	Colonierne (Danst Vestindien).								
	Kongerigets Skibe.			Hertugdømmernes Skibe.			Fremmede Skibe.		
	Antal.	Læstetragtighed.	Besætning.	Antal.	Læstetragtighed.	Besætning.	Antal.	Læstetragtighed.	Besætning.
Kiøbenhavn.....	{Indg. 1	" 230½	" 220	" "	" "	" "	" "	" "	" "
	{Udg. "}	" "	" "	" "	" "	" "	" "	" "	" "

X. Tabel over Farten til og fra de enkelte Toldsteder paa Fiskeri i aaben Sø i Aaret 1848.

	Paa Robbe- og Hvalfiskefangst samt andet Fiskeri i aaben Sø.								
	Kongerigets Skibe.			Hertugdømmernes Skibe.			Fremmede Skibe.		
	Antal.	Læstetragtighed.	Besætning.	Antal.	Læstetragtighed.	Besætning.	Antal.	Læstetragtighed.	Besætning.
Aalborg.....	{Indg. 50	" 244½	" 122½	" "	" "	" "	" "	" "	" "
	{Udg. 42	" 203½	" "	" "	" "	" "	" "	" "	" "
Aarhus.....	{Indg. 1	" 89	" 28	" "	" "	" "	" "	" "	" "
	{Udg. 1	" 89	" 23	" "	" "	" "	" "	" "	" "
Bornholm:									
Nexo.....	{Indg. 3	" 24½	" "	" "	" "	" "	" "	" "	" "
	{Udg. 1	" 9	" "	" "	" "	" "	" "	" "	" "
Ronne.....	{Indg. 4	" 135	" 30	" "	" "	" "	" "	" "	" "
	{Udg. 4	" 135	" 92	" "	" "	" "	" "	" "	" "
Svanhede.....	{Indg. 7	" 48	" "	" "	" "	" "	" "	" "	" "
	{Udg. 10	" 70	" "	" "	" "	" "	" "	" "	" "
Faaborg.....	{Indg. 1	" 4½	" "	" "	" "	" "	" "	" "	" "
	{Udg. 1	" 4½	" "	" "	" "	" "	" "	" "	" "
Fredericia.....	{Indg. 1	" 5½	" 5½	" "	" "	" "	" "	" "	" "
	{Udg. 1	" 5½	" "	" "	" "	" "	" "	" "	" "
Frederikshavn.....	{Indg. 38	" 321½	" 11½	" "	" "	" "	" "	" "	" "
	{Udg. 1	" 2½	" "	" "	" "	" "	" "	" "	" "
Korsør.....	{Indg. 1	" 2½	" "	" "	" "	" "	" "	" "	" "
	{Udg. "}	" "	" "	" "	" "	" "	" "	" "	" "
Stubbekøbing.....	{Indg. 2	" 51½	" 11	" "	" "	" "	" "	" "	" "
	{Udg. 4	" 14½	" "	" "	" "	" "	" "	" "	" "
Svendborg.....	{Indg. 6	" 17½	" "	" "	" "	" "	" "	" "	" "
	{Udg. 7	" 38½	" "	" "	" "	" "	" "	" "	" "
Søby.....	{Indg. 1	" 2½	" "	" "	" "	" "	" "	" "	" "
	{Udg. "}	" "	" "	" "	" "	" "	" "	" "	" "
Vordingborg.....	{Indg. 1	" 2½	" "	" "	" "	" "	" "	" "	" "
	{Udg. "}	" "	" "	" "	" "	" "	" "	" "	" "
Summa for Provinds.....	{Indg. 72	" 566½	" 186½	" "	" "	" "	" "	" "	" "
	{Udg. 113	" 946½	" 137½	" "	" "	" "	" "	" "	" "
Kiøbenhavn.....	{Indg. 241	" 2283	" 121	" 1	" 121	" "	" "	" "	" "
	{Udg. 261	" 1920	" "	" "	" "	" "	" "	" "	" "
Tilfammen.....	{Indg. 313	" 2849½	" 186½	" 1	" 121	" "	" "	" "	" "
	{Udg. 374	" 2866½	" 137½	" "	" "	" "	" "	" "	" "

XI. Tabel over Skibsfarten paa Udlandet i Aaret 1848.

	America.						England.																													
	Kongerigets Skibe.			Hertugdømmernes Skibe.			Kongerigets Skibe.			Hertugdømmernes Skibe.			Fremmede Skibe.																							
	Antal.	Ladefragtigbed.	Befuorning.	Antal.	Ladefragtigbed.	Befuorning.	Antal.	Ladefragtigbed.	Befuorning.	Antal.	Ladefragtigbed.	Befuorning.	Antal.	Ladefragtigbed.	Befuorning.																					
America.												England.																								
Helsingør. {Indg. Udg.	"	4	"	"	"	"	"	"	"	"	"	"	"	"	"	"	Nalborg {Indg. Udg.	66	2315½	1717½	2	78	18	3	96½	32½	79	3054½	2783½	3	151	117	3	155½	102½	
Kallundborg {Indg. Udg.	"	1	98½	42½	"	"	"	"	"	"	"	"	"	"	"	"	Narhuus {Indg. Udg.	71	2381	1917½	1	38½	38½	10	410½	33	95	3346	3142½	5	192	192	9	362½	362½	
Summa for Provindf. {Indg. Udg.	1	98½	42½	"	"	"	"	"	"	"	"	"	"	"	"	"	"	"	25	1038	786	3	106½	68½	2	135	75	34	1387½	1163½	6	226	204	1	75	"
Kiøbenhavn {Indg. Udg.	20	1692	1498½	5	495	479½	6	618	584	14	1172	1026	"	"	"	1	54½	"	18	721	471	"	"	"	28	1345	1329	4	174½	152½	4	189	189			
Tilsammen {Indg. Udg.	21	1790½	1541	5	495	479½	6	618	584	18	1774	1339	"	"	"	15	519½	381	"	"	"	17	687½	596½	"	"	"	"	"	"	"	"	"			
Belgien.						Bornholm:																														
Nalborg {Indg. Udg.	"	2	67	67	"	"	"	"	"	"	"	"	"	Fasle {Indg. Udg.	"	2	67½	57½	"	"	"	"	"	"	"	"	"	"	"	"	"	"	"			
Horsens {Indg. Udg.	"	1	30½	30½	"	"	"	"	"	"	"	"	"	Nero {Indg. Udg.	"	2	50	50	"	"	"	"	"	"	"	"	"	"	"	"	"	"	"			
Kallundborg {Indg. Udg.	"	1	59½	59½	"	"	"	"	"	"	"	"	"	Rønne {Indg. Udg.	3	98	72½	"	"	"	1	105	105	1	27	27	"	"	"	1	105	"				
Korsør {Indg. Udg.	"	"	"	"	1	37	37	"	"	"	"	"	"	Dragø {Indg. Udg.	7	257	257	2	46½	46½	3	235½	235½	"	"	"	"	"	"	"	"	"				
Ræstved {Indg. Udg.	"	"	"	"	1	37½	37½	"	"	"	"	"	"	Østtoft {Indg. Udg.	4	157	122	"	"	"	"	"	"	2	82	82	3	117	104	"	"	"				
Summa for Provindf. {Indg. Udg.	4	157	157	2	74½	74½	"	"	"	"	"	"	Faaborg {Indg. Udg.	28	1203½	629	3	101	"	4	177	"	33	1423	1394½	5	146½	140	6	325½	301					
Kiøbenhavn {Indg. Udg.	2	136½	91	"	"	"	1	50½	48	"	"	"	Fansø {Indg. Udg.	43	1013	397	"	"	"	"	"	"	4	87½	40	"	"	"	"	"	"					
Tilsammen {Indg. Udg.	2	136½	91	2	74½	74½	1	50½	48	5	177	177	"	"	"	11	421	398	1	41½	41½	"	"	"	5	174	174	1	28½	15	"	"	"			
Bremen.						Fredericia {Indg. Udg.						Frederikshaavn {Indg. Udg.						Frederikshavn {Indg. Udg.																		
Nalborg {Indg. Udg.	1	32½	32½	1	29½	18	"	"	"	3	93½	93½	1	32	32	4	180½	83	7	260	198½	1	32	32	4	171½	130½									
Narhuus {Indg. Udg.	"	"	"	"	"	"	3	81½	62	17	641	603	7	298½	273½	7	300½	300½	2	63½	47	"	"	"	"	"	"									
Faaborg {Indg. Udg.	"	"	"	"	"	"	1	15	4	2	63½	47	"	"	"	"	"	"	1	30	30	5	213½	153	2	58	58	"	"	"						
Fansø {Indg. Udg.	11	363½	152	"	"	"	"	"	"	Grenaa {Indg. Udg.	1	30	30	"	"	"	"	"	"	14	497	452	6	243	238	1	54	54	32	2592	2399					
Fredericia {Indg. Udg.	"	"	"	"	"	"	1	32	32	Helsingør {Indg. Udg.	6	243	238	"	"	"	"	"	"	6	142	96½	2	42	25	"	"	"	2	42	25	"	"	"		
Helsingør {Indg. Udg.	"	"	"	"	"	"	3	105½	70	Hjerting {Indg. Udg.	2	12½	9½	"	"	"	"	"	"	22	370	250½	25	432	430½	"	"	"	"	"	"					
Hjerting {Indg. Udg.	2	12½	9½	"	"	"	"	"	"	Hjørring {Indg. Udg.	"	"	"	"	"	"	"	"	"	19	485	427	17	427	361	2	44	44	"	"	"					
Ræstved {Indg. Udg.	"	"	"	"	"	"	1	27½	4	Hobro {Indg. Udg.	17	427	361	"	"	"	"	"	"	18	699½	586	44	1727½	1665	7	202	202	3	122½	72					
Nyborg {Indg. Udg.	"	"	"	"	"	"	1	17½	7	Holbek {Indg. Udg.	17	298	140	"	"	"	"	"	"	48	1404½	1171½	65	1975½	1776	10	291½	291½	3	126½	126½					
Nykjøbing paa Falster. {Indg. Udg.	"	"	"	"	"	"	1	12	12	Holstebro {Indg. Udg.	31	596½	592½	"	"	"	"	"	"	26	1143½	704½	31	1488	1485½	4	216½	216½	4	188	188					
Randers {Indg. Udg.	"	"	"	"	"	"	"	"	"	Horsens {Indg. Udg.	48	1404½	1171½	65	1975½	1776	10	291½	291½	11	414½	211	25	1096	986½	1	36	36	1	61	61					
Ribe {Indg. Udg.	1	9½	9½	"	"	"	"	"	"	Kiøge {Indg. Udg.	6	253	214	4	97	97	4	231½	156	6	253	214	32	1407	1407	10	310½	310½	5	247½	246					
Varde {Indg. Udg.	3	14½	14½	"	"	"	"	"	"	Kolding {Indg. Udg.	9	233½	233½	8	246½	240	4	103	93	9	233½	233½	8	246½	240	4	103	93	"	"	"					
Summa for Provindf. {Indg. Udg.	16	419½	208½	1	29½	18	12	319	199	Korsør {Indg. Udg.	33	1341	1063	38	1599	1306½	16	646½	560	4	120½	87	2	110½	"	8	145	64½	7	121½	121½	"	"	"		
Kiøbenhavn {Indg. Udg.	1	19½	9	"	"	"	1	25	25	Lemvig {Indg. Udg.	8	145	64½	7	121½	121½	"	"	"	2	88½	"	2	88½	"	8	145	64½	7	121½	121½	"	"	"		
Tilsammen {Indg. Udg.	16	419½	208½	1	29½	18	14	344	224	Læsø {Indg. Udg.	2	88½	"	2	88½	"	"	"	"	2	88½	"	2	88½	"	"	"	"	"	"	"					

XI. Tabel over Skibsfarten paa Udlandet i Aaret 1848.

	Hamborg.									Hannover.										
	Kongerigets Skibe.			Hertugdømmernes Skibe.			Fremmede Skibe.			Kongerigets Skibe.			Hertugdømmernes Skibe.			Fremmede Skibe.				
	Antal.	Læstredrigtigheb.	Befuoning.	Antal.	Læstredrigtigheb.	Befuoning.	Antal.	Læstredrigtigheb.	Befuoning.	Antal.	Læstredrigtigheb.	Befuoning.	Antal.	Læstredrigtigheb.	Befuoning.	Antal.	Læstredrigtigheb.	Befuoning.		
Nalborg.....	{Indg. 2	67	30	1	41½	28	3	75	25½	Christianso.....	{Indg. " "	"	"	"	"	"	1	11½	"	
Arhuus.....	{Indg. 2	57½	26	"	"	"	1	38½	19	Nyborg.....	{Indg. " "	"	"	"	"	"	1	40½	"	
Bogensø.....	{Indg. " "	"	"	"	"	"	1	29	"	Nykjøbing i Jylland..	{Indg. " "	"	1	21	"	"	"	"	"	
Æbeltoft.....	{Indg. " "	"	"	"	"	"	1	19½	19½	Odense.....	{Indg. " "	"	2	18½	18½	1	32	"	"	
Faaborg.....	{Indg. " "	"	"	"	"	"	1	17½	"	Præsto:										
Fredericia.....	{Indg. " "	"	"	1	54	54	2	74	72	Faro.....	{Indg. " "	"	"	"	"	"	2	21½	21½	
Hobro.....	{Indg. " "	"	"	"	"	"	1	28	"	Lhisted.....	{Indg. " "	1	14½	8	"	"	"	"	"	
Holbøl.....	{Indg. " "	"	"	"	"	"	1	38½	22	Summa for Provindsf.	{Indg. " "	1	14½	8	3	39½	18½	1	32	"
Horsens.....	{Indg. 1	31	3	"	"	"	3	128½	"	Kiøbenhavn.....	{Indg. " "	"	"	"	"	"	3	11½	11½	
Kallundborg.....	{Indg. " "	"	"	"	"	"	1	30½	4	Tilfammen	{Indg. " "	1	14½	8	3	39½	18½	4	43½	11½
Kjøge.....	{Indg. " "	"	"	1	52½	"	"	"	"	Andre fremmede Steder ved Elben og Helgoland.										
Korsør.....	{Indg. " "	"	"	1	50½	"	1	50½	"	Fano.....	{Indg. 5	53½	"	"	"	"	1	8½	"	
Køstved.....	{Indg. 1	67½	"	"	"	"	2	87	1		3	36	"	"	"	"	1	8½	"	
Nykjøbing paa Fælster..	{Indg. " "	"	"	"	"	"	1	12	12	Holland.										
Nykjøbing i Jylland..	{Indg. 1	24½	3	2	46½	"	"	"	"	Nalborg.....	{Indg. 2	65	50	"	"	"	2	122	122	
Nysted.....	{Indg. " "	"	"	"	"	"	"	"	"	Arhuus.....	{Indg. 3	108	84½	"	"	"	6	236	226½	
Odense.....	{Indg. 1	22½	22½	2	18½	9	2	173	"	Næsens.....	{Indg. 3	82	30½	"	"	"	1	48½	"	
Randers.....	{Indg. 2	67	24	2	80	13½	7	212½	12	Bandholm.....	{Indg. " "	"	71½	71½	"	"	"	"	"	
Ringkjøbing.....	{Indg. " "	"	"	"	"	"	1	13	13	Bogensø.....	{Indg. " "	"	"	"	"	"	1	26	"	
Svendborg.....	{Indg. " "	"	"	"	"	"	3	74	"	Æbeltoft.....	{Indg. " "	"	"	"	"	"	1	29	"	
Lhisted.....	{Indg. " "	"	"	5	133	74	"	1	14½	14½	Faaborg.....	{Indg. 2	53½	22½	"	"	"	4	113	31½
Veile.....	{Indg. " "	"	"	"	"	"	1	32½	"	Fano.....	{Indg. 3	26	15	"	"	"	"	"	"	
Summa for Provindsf.	{Indg. 11	368	108½	13	458	169½	32	1121½	155½	Fredericia.....	{Indg. 1	31	13	"	"	"	1	40½	"	
Kiøbenhavn.....	{Indg. 3	186½	149½	1	67½	67½	"	"	"	Frederikshavn.....	{Indg. 1	71½	71½	"	"	"	1	40½	40½	
Tilfammen	{Indg. 14	554½	258	14	525½	237	32	1121½	155½	Hjørtting.....	{Indg. 1	18½	18½	"	"	"	"	"	"	
	{Udg. " "	"	"	2	18½	9	5	96½	96½	Hobro.....	{Indg. " "	"	"	"	"	"	1	34½	"	
										Holbøl.....	{Indg. " "	"	"	"	"	"	2	62½	62½	
										Horsens.....	{Indg. 1	31	10	"	"	"	2	54	54	
										Kallundborg.....	{Indg. " "	"	"	"	"	"	1	29½	29½	
										Kierteminde.....	{Indg. 1	34	"	"	"	"	"	"	"	
											{Udg. 5	210½	210½	"	"	"	"	"	"	

XI. Tabel over Skibsfarten paa Udlandet i Aaret 1848.

	Dolland.									Lübeck.									
	Kongerigets Skibe.			Hertugdømmernes Skibe.			Fremmede Skibe.			Kongerigets Skibe.			Hertugdømmernes Skibe.			Fremmede Skibe.			
	Antal.	Ladefærdighed.	Befærdning.	Antal.	Ladefærdighed.	Befærdning.	Antal.	Ladefærdighed.	Befærdning.	Antal.	Ladefærdighed.	Befærdning.	Antal.	Ladefærdighed.	Befærdning.	Antal.	Ladefærdighed.	Befærdning.	
Kiøge	2	80	80	1	30½	30½	1	29	29	Narhuus	4	38½	35½	"	"	"	1	41½	32
Kolding	1	23	23	3	69½	69½	3	110	110	Nesens	"	"	"	1	7½	7½	"	"	"
Korsør	3	254½	1	1	46	"	"	"	"	Bandholm	1	8½	1	3	13½	6	"	"	"
Lemvig	"	"	"	1	14	11	"	"	"	Bornholm:	2	11	2	"	"	"	"	"	"
Løgster	1	35½	35½	"	"	"	"	"	"	Hasle	2	11	11	"	"	"	"	"	"
Rakflov	1	54	1	"	"	"	"	"	"	Nenne	3	15	7½	"	"	"	"	"	"
Nestved	5	203	202½	1	53½	"	1	22½	22½	Ebeltoft	1	8½	3	"	"	"	"	"	"
Ribe	"	"	"	"	"	"	1	25	25	Faaborg	4	36	25	"	"	"	1	81	"
Nyborg	1	53½	47	"	"	"	3	119	31½	Fredericia	"	"	"	1	11	5	"	"	"
Nykjøbing paa Falster	"	"	"	"	"	"	2	72	38½	Grenaa	"	"	"	1	10½	3	"	"	"
Nykjøbing i Sjælland	1	53	53	"	"	"	"	"	"	Helsingør	1	12	12	"	"	"	1	81	"
Odense	2	118½	535½	1	29	21	5	216	"	Horsens	5	46½	42½	"	"	"	"	"	"
Præsto	1	33½	33½	"	"	"	"	"	"	Kolding	6	57	35	2	8½	8½	"	"	"
Faro	"	"	"	"	"	"	1	18	18	Korsør	7	44½	29½	3	5	1	"	"	"
Randers	2	74	43	1	47	47	5	171½	155½	Middelfart	1	9½	9½	2	74½	3	"	"	"
Ribe	7	69½	44½	"	"	"	8	263½	257	Rakflov	4	39	26	"	"	"	"	"	"
Ringkjøbing	2	24½	24½	"	"	"	"	"	"	Nestved	2	25½	15	"	"	"	"	"	"
Rudkjøbing	2	64	18	"	"	"	"	"	"	Nyborg	7	111½	49	"	"	"	"	"	"
Sarckjøbing	1	54	54	"	"	"	"	"	"	Nykjøbing paa Falster	4	52	22	2	21½	12½	"	"	"
Stege	3	142½	30	"	"	"	1	42½	42½	Nysted	1	1½	"	4	33	19	"	"	"
Stubbekjøbing	1	34½	34½	"	"	"	"	"	"	Odense	3	40	33	"	"	"	"	"	"
Svendborg	1	38½	1	"	"	"	1	28½	"	Præsto	"	"	"	1	3½	3	"	"	"
Varde	2	22	21	"	"	"	7	189½	189½	Faro	"	"	"	"	"	"	1	18	"
Weile	2	81	81	"	"	"	2	67	67	Randers	"	"	"	2	59½	7½	"	24	24
Worblingborg	2	81½	43½	"	"	"	"	"	"	Rudkjøbing	7	94½	25½	"	"	"	"	"	"
Summa for Provint.	46	1481½	463½	5	189½	79	92	1183½	535½	Rodby	2	6½	6½	1	6½	6½	"	"	"
Kiøbenhavn	16	637½	595	1	33½	33½	5	256	256	Sarckjøbing	3	24½	8½	1	5	2	"	"	"
Tilsammen	79	2119	1058½	6	223	112½	97	1439½	791½	Skjelskør	1	3½	3½	"	"	"	"	"	"
		2770	2580½	13	438	438	73	2518½	2166	Stege	2	20½	9	1	44	"	"	"	"
										Svendborg	4	33	31½	"	"	"	"	"	"
										Weile	1	7	7	2	19½	14½	"	"	"
										Summa for Provint.	67	667½	391	21	303½	86	2	99	"
										Kiøbenhavn	5	106	106	"	"	"	16	500	450½
										Tilsammen	72	773½	497	21	303½	86	18	599	450½
											62	588	233	12	91½	45	12	346	102

XI. Tabel over Skibsfarten paa Udlandet i Aaret 1848.

	Dänkenborg.									Norge.									
	Kongerigets Skibe.			Hertugdømmernes Skibe.			Fremmede Skibe.			Kongerigets Skibe.			Hertugdømmernes Skibe.			Fremmede Skibe.			
	Antal.	Leftedragtigbed.	Befuuvning.	Antal.	Leftedragtigbed.	Befuuvning.	Antal.	Leftedragtigbed.	Befuuvning.	Antal.	Leftedragtigbed.	Befuuvning.	Antal.	Leftedragtigbed.	Befuuvning.	Antal.	Leftedragtigbed.	Befuuvning.	
Bornholm:																			
Hasle {Indg. Udg.	2	11½	"	"	"	"	"	"	"	5	91½	87½	1	24½	"	33	867½	795½	
Kallundborg..... {Indg. Udg.	"	"	"	1	53½	"	"	"	"	12	232½	201	"	"	"	58	376	375	
Nykjøbing paa Falster. {Indg. Udg.	"	"	"	1	3½	3½	1	44½	"	19	270	242½	2	42	16	61	1361½	1361½	
Nyfted {Indg. Udg.	1	1½	"	1	10	"	"	"	"	21	325	323	6	177½	168½	71	1593½	922	
Præfte {Indg. Udg.	"	"	"	"	"	"	1	19½	"	9	214½	158	5	93½	80	13	289½	163	
Faro {Indg. Udg.	"	"	"	1	14	"	10	181½	"	10	233	231½	4	83½	83½	18	494	307	
Summa for Provind. {Indg. Udg.	3	13	"	4	80¾	3½	12	245½	"	4	98	82½	1	25	25	13	256½	256½	
Kiøbenhavn {Indg. Udg.	3	61	61	"	"	"	7	404	16	2	52	16½	1	22	22	15	340	38	
Tilfammen {Indg. Udg.	6	74	61	4	80¾	3½	12	245½	"	5	109	109	1	28½	13	19	625	625	
	2	11½	10½	1	10	"	12	220½	197	3	68	59½	11	234	218	3	64½	64½	
	"	"	"	"	"	"	"	"	"	8	334	334	11	240	218	4	96½	57½	
	"	"	"	"	"	"	"	"	"	12	263	152½	2	39½	"	19	641	579	
	"	"	"	"	"	"	"	"	"	19	443	334½	4	107	101	27	914½	462½	
	"	"	"	"	"	"	"	"	"	2	20½	4½	"	"	"	80	680	679	
	"	"	"	"	"	"	"	"	"	2	34½	16	"	"	"	79	669½	245½	
	"	"	"	"	"	"	"	"	"	6	96	88½	"	"	"	50	491½	484½	
	"	"	"	"	"	"	"	"	"	4	40½	40½	"	"	"	50	514½	207	
	"	"	"	"	"	"	"	"	"	"	"	"	"	"	"	35	372	372	
	"	"	"	"	"	"	"	"	"	"	"	"	"	"	"	37	408	112½	
	"	"	"	"	"	"	"	"	"	3	93	93	5	103½	103½	2	74½	74½	
	"	"	"	"	"	"	"	"	"	4	112½	108½	5	100	100	3	104½	25	
	"	"	"	"	"	"	"	"	"	23	411	313	23	303½	265	"	"	"	
	"	"	"	"	"	"	"	"	"	27	499	419	27	393½	386½	"	"	"	
	"	"	"	"	"	"	"	"	"	6	115½	82	8	200½	93	14	407½	407½	
	"	"	"	"	"	"	"	"	"	10	196½	168½	18	454½	454½	14	409	220	
	"	"	"	"	"	"	"	"	"	"	"	"	"	"	"	28	383½	331	
	"	"	"	"	"	"	"	"	"	1	33½	33½	1	22	22	29	390½	136½	
	"	"	"	"	"	"	"	"	"	11	246	214½	4	67	45	8	187	187	
	"	"	"	"	"	"	"	"	"	7	200½	200½	2	25	25	24	634½	123½	
	"	"	"	"	"	"	"	"	"	9	191½	143	6	107	15	3	57½	3	
	"	"	"	"	"	"	"	"	"	11	191	183	12	210½	210½	1	18	18	
	"	"	"	"	"	"	"	"	"	3	67½	67½	"	"	"	11	164½	107	
	"	"	"	"	"	"	"	"	"	5	122½	67½	"	"	"	11	157½	95½	
	"	"	"	"	"	"	"	"	"	13	199½	199½	"	"	"	44	384½	384½	
	"	"	"	"	"	"	"	"	"	9	103½	90½	"	"	"	45	401½	172	
	"	"	"	"	"	"	"	"	"	3	61½	18	13	163½	95½	"	"	"	
	"	"	"	"	"	"	"	"	"	2	42½	42½	7	113½	109½	1	38	38	
	"	"	"	"	"	"	"	"	"	16	248½	206	3	55½	55½	85	1941½	1846½	
	"	"	"	"	"	"	"	"	"	16	282	282	6	113½	105	84	1884½	777½	
	"	"	"	"	"	"	"	"	"	5	119	119	1	25	"	3	118½	118½	
	"	"	"	"	"	"	"	"	"	7	114	113½	1	25	25	4	153	32½	
	"	"	"	"	"	"	"	"	"	"	"	"	"	"	"	"	"	"	
	"	"	"	"	"	"	"	"	"	"	"	"	1	22	15	"	"	"	
	"	"	"	"	"	"	"	"	"	3	68½	68½	2	35	13½	192	3384½	3241½	
	"	"	"	"	"	"	"	"	"	2	26½	18½	2	35	35	182	3165	1374½	
	"	"	"	"	"	"	"	"	"	18	395½	395½	"	"	"	"	"	"	
	"	"	"	"	"	"	"	"	"	8	157	4	"	"	"	1	21½	12	
	"	"	"	"	"	"	"	"	"	15	243½	242½	"	"	"	34	216½	216½	
	"	"	"	"	"	"	"	"	"	9	131½	20	"	"	"	34	206½	68	
	"	"	"	"	"	"	"	"	"	"	"	"	"	"	"	20	526	526	
	"	"	"	"	"	"	"	"	"	1	20½	20½	2	49	31	22	589	292½	
	"	"	"	"	"	"	"	"	"	25	508	309½	10	161½	117½	"	"	"	
	"	"	"	"	"	"	"	"	"	13	220	220	9	124	123½	"	"	"	
	"	"	"	"	"	"	"	"	"	"	"	"	1	14	13	"	"	"	
	"	"	"	"	"	"	"	"	"	"	"	"	"	"	"	"	"	"	
	"	"	"	"	"	"	"	"	"	18	275	275	1	9½	9½	19	406	404	
	"	"	"	"	"	"	"	"	"	17	238	215	"	"	"	18	389½	56	
	"	"	"	"	"	"	"	"	"	1	50½	"	8	142	91½	"	"	"	
	"	"	"	"	"	"	"	"	"	"	"	"	8	148½	136½	"	"	"	
	"	"	"	"	"	"	"	"	"	"	"	"	"	"	"	3	12½	8	
	"	"	"	"	"	"	"	"	"	"	"	"	"	"	"	3	13	9	

XI. Tabel over Skibsfarten paa Udlandet i Aaret 1848.

	Norge.										Portugal.												
	Kongerigets Skibe.			Hertugdømmernes Skibe.			Fremmede Skibe.				Kongerigets Skibe.			Hertugdømmernes Skibe.			Fremmede Skibe.						
	Antal.	Ladefærdighed.	Besætning.	Antal.	Ladefærdighed.	Besætning.	Antal.	Ladefærdighed.	Besætning.		Antal.	Ladefærdighed.	Besætning.	Antal.	Ladefærdighed.	Besætning.	Antal.	Ladefærdighed.	Besætning.				
Skjelskør {Indg. Udg.	6	160½	61	6	93	60½	3	65½	65½	Aalborg {Indg. Udg.	5	393	350	"	"	"	"	"	"				
Skive {Indg. Udg.	6	96½	96½	"	"	"	56	381	381	Frederikshavn {Indg. Udg.	2	132½	44	"	"	"	"	"	"				
Stegø {Indg. Udg.	14	277½	88	"	"	"	1	26	26	Solbøl {Indg. Udg.	1	54	13	"	"	"	"	"	"				
Storeheddinge {Indg. Udg.	"	"	"	"	"	"	1	34½	34½	Randers {Indg. Udg.	1	48½	48½	"	"	"	"	"	"				
Stubbeljøbing {Indg. Udg.	10	188½	80	9	170½	95	"	"	"	Summa for Provindf. {Indg. Udg.	9	628	455½	"	"	"	"	"	"				
Evensborg {Indg. Udg.	44	887	658½	8	155½	120	"	"	"	Kiøbenhavn {Indg. Udg.	1	65	"	"	"	"	"	"	"				
Sæby {Indg. Udg.	1	5	5	"	"	"	51	349½	311	Tilfammen {Indg. Udg.	9	628	455½	"	"	"	"	"	"				
Lhisted {Indg. Udg.	86	679½	674½	"	"	"	91	694½	682														
Varde {Indg. Udg.	1	8½	8½	"	"	"	52	367½	63½														
Bøbbøl {Indg. Udg.	"	"	"	"	"	"	1	37	36														
Beile {Indg. Udg.	5	91½	84½	6	95½	23½	34	809	809														
Viborg {Indg. Udg.	3	60	60	"	"	"	35	797½	186	Aarhus {Indg. Udg.	"	"	"	"	"	"	2	75½	43				
Vordingborg {Indg. Udg.	"	"	"	5	69	69	9	48	48	Næstved {Indg. Udg.	"	"	"	"	1	3½	"	"	"				
Summa for Provindf. {Indg. Udg.	706	10637½	8541½	179	3194½	2267½	1675	24346½	23255½	Bandholm {Indg. Udg.	2	13½	"	"	"	"	"	"	"				
Kiøbenhavn {Indg. Udg.	39	1042½	886½	2	36	36	75	2285½	2091½	Bornholm: {Indg. Udg.	1	8½	5	Hasle {Indg. Udg.	3	42½	10½	"	"	"	"	"	"
Tilfammen {Indg. Udg.	745	11680½	9428½	181	3230½	2303½	1750	26631½	25347	Nexo {Indg. Udg.	2	35	3½	Renne {Indg. Udg.	7	158½	23½	"	"	"	"	"	"
	700	10725½	8812½	195	3805½	3648½	1861	29798½	13109½	Kenne {Indg. Udg.	25	246	184½	Frederiksværk {Indg. Udg.	23	257	5	"	"	"	1	49	49
										Helsingør {Indg. Udg.	"	"	"	"	"	"	7	300½	"				
										Korsør {Indg. Udg.	"	"	"	"	"	"	"	"	"				
										Nakskov {Indg. Udg.	1	59	"	"	"	"	1	59½	59½				
										Nestved {Indg. Udg.	"	"	"	"	"	"	18	1545	127½				
										Ryborg {Indg. Udg.	"	"	"	"	"	"	"	"	"				
										Rykiøbing paa Falster. {Indg. Udg.	"	"	"	"	"	"	1	82½	"				
										Ryfted {Indg. Udg.	"	"	"	"	"	"	2	59½	59½				
										Storeheddinge {Indg. Udg.	"	"	"	"	"	"	"	"	"				
										Evensborg {Indg. Udg.	1	60	3	"	"	"	1	14½	"				
										Bøbbøl {Indg. Udg.	1	22	"	"	"	"	"	"	"				
										Summa for Provindf. {Indg. Udg.	31	413½	191	"	"	"	3	253	"				
										Kiøbenhavn {Indg. Udg.	35	488½	44½	"	"	"	8	306½	211				
										Tilfammen {Indg. Udg.	43	1783	1705	"	"	"	30	2209	127½				
													"	"	"	174	5484½	5332½					
													1	33½	4	221	10945½	936					
													2	91½	"	182	5790½	5543½					
													2	37	4	251	13154½	1063½					

XI. Tabel over Skibsfarten paa Udlandet i Aaret 1848.

	Rusland.									Sverrig.									
	Kongerigets Skibe.			Hertugdømmernes Skibe.			Fremmede Skibe.			Kongerigets Skibe.			Hertugdømmernes Skibe.			Fremmede Skibe.			
	Antal.	Læstetragtigheb.	Besætning.	Antal.	Læstetragtigheb.	Besætning.	Antal.	Læstetragtigheb.	Besætning.	Antal.	Læstetragtigheb.	Besætning.	Antal.	Læstetragtigheb.	Besætning.	Antal.	Læstetragtigheb.	Besætning.	
Nalborg	4	134½	134½	1	63	56	3	67	61	Nalborg	4	50	44	"	"	"	20	407	259½
Narhuus	2	59½	42½	"	"	"	"	"	"	Narhuus	1	8½	8½	"	"	"	46	788½	785½
Bornholm:										Anholt	1	2¼	"	"	"	"	7	7½	"
Hasle	"	"	"	"	"	"	2	2	"	Næsens	1	22	"	"	"	"	14	557	557
Ronne	"	"	"	"	"	"	1	49	"	Bandholm	"	"	"	"	"	"	4	27	27
Christiansø	1	34½	"	"	"	"	"	"	"	Bogensø	"	"	"	"	"	"	2	46½	46½
Faaborg	1	42	11	"	"	"	"	"	"	Bornholm:									
Fredericia	1	27	12	"	"	"	"	"	"	Allinge	5	7½	"	"	"	"	6	25½	20½
Frederikshavn	"	"	"	"	"	"	1	41	1	Hasle	17	24½	"	"	"	"	18	168½	156½
Frederiksfund	"	"	"	"	"	"	1	58	"	Nexo	"	"	"	"	"	"	33	305	292
Helsingør	"	"	"	"	"	"	9	730	"	Ronne	15	108½	79½	"	"	"	45	658½	640½
Solbek	1	55	"	"	"	"	"	"	"	Santvig	5	5	"	"	"	"	16	22½	7½
Riøge	"	"	"	"	"	"	2	156	"	Evannise	7	44½	30	"	"	"	17	119½	113½
Rødbing	1	23	23	1	9½	9½	"	"	"	Christiansø	4	32½	29	"	"	"	"	"	"
Rorsør	2	60½	27	"	"	"	"	"	"	Dragø	5	46½	11	"	"	"	15	64½	60½
Ryborg	1	19	"	"	"	"	1	78	"	Ebeltoft	"	"	"	"	"	"	4	66½	66½
Randers	2	22½	22½	"	"	"	2	68	68	Faaborg	"	"	"	1	22	3	6	198½	194
Evensborg	2	87½	43	"	"	"	"	"	"	Fredericia	"	"	"	"	"	"	4	146	146
Vejbek	"	"	"	"	"	"	1	115	"	Frederikshavn	2	14½	11½	"	"	"	20	141½	31½
Summa for Provindf.	17	530½	315½	2	72½	65½	5	135	129	Frederiksfund	1	1	"	"	"	"	3	12½	4½
Kiøbenhavn	24	1463½	1414	1	63	5	10	640	602	Frederiksværk	5	7½	1½	"	"	"	28	147½	131½
Tilsammen	41	1993½	1729½	3	135½	70½	15	775	731	Grenaa	"	"	"	"	"	"	3	11½	6½
	7	234	"	"	"	"	20	1316	1	Helsingør	10	91	60	"	"	"	107	436½	387½
	18	895½	321½	1	45	7	46	2768	222	Hjerting	2	51	51	"	"	"	"	"	"
	25	1129½	321½	1	45	7	66	4084	223	Jøbro	"	"	"	"	"	"	3	24	24
										Solbek	1	2½	2½	"	"	"	4	35½	"
										Rorsens	2	21	18	"	"	"	20	350½	350½
										Rallundborg	3	41½	37½	"	"	"	20	415½	28½
										Rierteminde	"	"	"	"	"	"	8	24½	24½
										Riøge	"	"	"	"	"	"	8	24½	2
										Rolding	"	"	"	"	"	"	5	150½	150½
										Rorsør	"	"	"	"	"	"	3	67½	"
										Summa for Provindf.	2	66	30	"	"	"	30	537½	336½
										Kiøbenhavn	"	"	"	"	"	"	22	303½	"
										Tilsammen	11	811	509	1	53	53	9	424	424
											22	1391	1273	1	53	53	7	359	359
											11	811	509	1	141	3	2	267½	201½
											11	811	509	1	141	3	2	267½	201½

XI. Tabel over Skibsfarten paa Udlandet i Aaret 1848.

	Sverrig.						Sverrig.																					
	Kongerigets Skibe.		Hertugdømmernes Skibe.		Fremmede Skibe.		Kongerigets Skibe.		Hertugdømmernes Skibe.		Fremmede Skibe.																	
	Antal.	Restregtigbed.	Befuoning.	Antal.	Restregtigbed.	Befuoning.	Antal.	Restregtigbed.	Befuoning.	Antal.	Restregtigbed.	Befuoning.																
Egstor..... {Indg. Udg.	"	"	"	"	"	"	3	61½	54½	1	13½	"	Samso {Indg. Udg.	"	"	"	"	"	"	9	92½	92½	9	74½	"			
Middelfart..... {Indg. Udg.	1	22	10	"	"	"	3	41	27	3	52	"	Carfiobing {Indg. Udg.	"	"	"	"	"	"	6	16	16	6	16	"			
Rasklov {Indg. Udg.	1	41½	"	"	"	"	2	87	87	2	87	"	Skagen {Indg. Udg.	"	"	"	"	"	"	4	23	9	3	18½	18½			
Restved {Indg. Udg.	"	"	"	"	"	"	5	69½	69½	5	69½	"	Skjelfor {Indg. Udg.	"	"	"	"	"	"	4	90	48½	4	57½	9½			
Ribe..... {Indg. Udg.	1	11½	10	"	"	"	2	10½	10½	2	10½	3	Stege {Indg. Udg.	"	"	"	"	"	"	14	73½	73½	14	71½	33			
Ryborg {Indg. Udg.	1	54½	20	"	"	"	6	113	113	6	76½	3	Storeheddinge {Indg. Udg.	1	5½	5½	"	"	"	7	84	61½	1	5½	136½			
Ryfiobing paa Falster {Indg. Udg.	"	"	"	"	"	"	9	58	58	11	117½	10	Stubbefiobing..... {Indg. Udg.	"	"	"	"	"	"	6	94	94	"	"	"			
Ryfiobing i Sjælland {Indg. Udg.	1	2½	"	"	"	"	10	27½	27½	10	27½	"	Svendborg {Indg. Udg.	3	80½	78½	"	"	"	5	153½	153½	3	70	"			
Rysted {Indg. Udg.	"	"	"	"	"	"	1	6½	6½	1	6½	"	Sæby {Indg. Udg.	"	"	"	"	"	"	5	46½	28	3	19½	5			
Odense {Indg. Udg.	"	"	"	"	"	"	8	174	174	11	268	33	Thisted {Indg. Udg.	1	11½	11½	"	"	"	"	"	"	"	"	"			
Preesto {Indg. Udg.	1	9½	"	"	"	"	12	161½	161½	11	127	"	Veibek {Indg. Udg.	78	193½	40½	"	"	"	368	439½	166½	75	129	29			
Faro {Indg. Udg.	"	"	"	"	"	"	1	7½	7½	"	"	"	Veile {Indg. Udg.	"	"	"	"	"	"	10	143	134	"	"	"			
Randers {Indg. Udg.	1	24	24	"	"	"	30	405½	404½	31	406	165½	Vordingborg {Indg. Udg.	"	"	"	"	"	"	8	45	45	"	"	"			
Roeskilde {Indg. Udg.	"	"	"	"	"	"	18	147	126	17	126	7	Summa for Provinds {Indg. Udg.	185	1026½	625½	2	25	6	1189	9190½	7852½	179	771½	193½	2	19	16
Rudfiobing {Indg. Udg.	2	48	48	"	"	"	1	12½	12½	1	12½	"	Kiøbenhavn..... {Indg. Udg.	11	450	383	"	"	"	305	5607½	5118½	6	238	193½	"	"	"
Robby {Indg. Udg.	1	3½	3½	1	3	3	1	8½	8½	1	8½	"	Tilsammen {Indg. Udg.	196	1476½	1008½	2	25	6	1494	14798	12970½	1	3	3	2	19	16
Norvig {Indg. Udg.	16	22½	"	"	"	"	103	140½	2½	103	140½	14		185	1009½	387	2	19	16	1601	19257½	2127½						

XII. Tabel over Fartøier, som have løstet og laddet ved Forbiseiling, i Fart paa Udlandet i Aaret 1848.

	America.						Belgien.																	
	Kongerigets Skibe.		Hertugdømmernes Skibe.		Fremmede Skibe.		Kongerigets Skibe.		Hertugdømmernes Skibe.		Fremmede Skibe.													
	Antal.	Befuoning.	Antal.	Befuoning.	Antal.	Befuoning.	Antal.	Befuoning.	Antal.	Befuoning.	Antal.	Befuoning.												
Helsingør..... {Indg. Udg.	"	"	"	"	"	"	3	5	3	5	"	"	Fano..... {Indg. Udg.	"	3	"	"	"	"	"	"	"	"	"
Ryborg {Indg. Udg.	"	"	1	2	"	"	"	"	"	"	"	"												
Odense {Indg. Udg.	1	51	"	"	"	"	"	"	"	"	"	"												
Summa for Provinds {Indg. Udg.	1	51	1	2	3	5	3	5					Fans {Indg. Udg.	"	2	"	"	"	"	"	"	"	"	"
Kiøbenhavn {Indg. Udg.	1	1	"	"	"	"	"	"					Helsingør {Indg. Udg.	"	"	"	"	"	"	2	16	"	"	"
Tilsammen {Indg. Udg.	2	52	1	2	3	5	3	5					Thisted {Indg. Udg.	1	8	"	"	"	"	"	"	"	"	"
	2	8	"	"	3	5	3	5					Tilsammen {Indg. Udg.	1	8	"	"	"	"	2	16	"	"	"

XII. Tabel over Fartøier, som have løstet eller laddet ved Forbiseiling, i Fart paa Udlandet i Aaret 1848.

	Holland.						Norge.						
	Kongerigets Skibe.		Hertugdømmernes Skibe.		Fremmede Skibe.		Kongerigets Skibe.		Hertugdømmernes Skibe.		Fremmede Skibe.		
	Antal.	Besætning.	Antal.	Besætning.	Antal.	Besætning.	Antal.	Besætning.	Antal.	Besætning.	Antal.	Besætning.	
Årsens {Indg. Udg.	"	"	"	"	1	27	Ålborg {Indg. Udg.	1	"	"	"	3	8
Bandholm {Indg. Udg.	1	32	"	"	1	5½	Narhuus {Indg. Udg.	2	17	"	"	3	50
Bogensø {Indg. Udg.	1	23	"	"	"	"	Årsens {Indg. Udg.	2	42	"	"	"	"
Fans {Indg. Udg.	1	1	"	"	"	"	Bandholm {Indg. Udg.	1	11	1	59½	"	"
Grenaa {Indg. Udg.	"	"	"	"	3	50	Bogensø {Indg. Udg.	1	24	"	"	"	"
Selsinger {Indg. Udg.	"	"	"	"	41	98	Øbeltoft {Indg. Udg.	1	"	"	"	2	21
Hierling {Indg. Udg.	2	13½	"	"	"	"	Taa borg {Indg. Udg.	1	8	"	"	"	"
Kallundborg {Indg. Udg.	1	10	"	"	"	"	Fans {Indg. Udg.	2	3	"	"	1	1
Nyborg {Indg. Udg.	1	29½	"	"	"	"	Fredericia {Indg. Udg.	1	8½	1	1½	"	"
Skjelskør {Indg. Udg.	"	"	"	"	1	29½	Frederiksværk {Indg. Udg.	"	"	"	"	1	"
Evensborg {Indg. Udg.	1	"	"	"	"	"	Grenaa {Indg. Udg.	2	14½	"	"	10	109
Vordingborg {Indg. Udg.	2	20	"	"	"	"	Selsinger {Indg. Udg.	"	"	"	"	34	53
Summa for Provindf. {Indg. Udg.	4	14½	"	"	41	98	Hierling {Indg. Udg.	2	"	"	"	12	25
København {Indg. Udg.	7	124	"	"	7	113	Solstebro {Indg. Udg.	1	6	"	"	"	"
Tilfammen {Indg. Udg.	4	14½	"	"	50	246½	Horsens {Indg. Udg.	"	"	"	"	1	36
	7	124	"	"	7	113	Kallundborg {Indg. Udg.	"	"	"	"	3	80
							Kierteminde {Indg. Udg.	"	"	"	"	1	10
							Kjøge {Indg. Udg.	"	"	"	"	1	20
							Korsør {Indg. Udg.	3	2	"	"	2	2
							Korsør {Indg. Udg.	1	10	"	"	2	1
							Logstør {Indg. Udg.	"	"	"	"	"	"
							Nestved {Indg. Udg.	1	8	2	29	1	32
							Nyborg {Indg. Udg.	1	1	1	1	5	75
							Nykjøbing paa Falster. {Indg. Udg.	1	13	1	8	"	"
							Nanders {Indg. Udg.	"	"	"	"	2	2½
							Næsøskibe {Indg. Udg.	"	"	1	6½	"	"
							Norvig {Indg. Udg.	"	"	"	"	1	1
							Skjelskør {Indg. Udg.	4	67	1	22	2	50
							Stubbekjøbing {Indg. Udg.	3	20	2	12	"	"
							Evensborg {Indg. Udg.	7	2	1	42½	"	"
							Vordingborg {Indg. Udg.	1	3½	1	13½	"	"
							Summa for Provindf. {Indg. Udg.	17	14	3	1	41	64
							København {Indg. Udg.	24	249½	20	194½	63	684½
							Tilfammen {Indg. Udg.	3	15	1	15	2	19½
								20	29	3	1	43	83½
								24	249½	21	209½	75	850½

XII. Tabel over Fartøier, som have løstet og laddet ved Forbiseiling, i Fart paa Udlandet i Aaret 1848.

	Portugal.							Spanien.					
	Kongerigets Skibe.		Hertugdømmernes Skibe.		Fremmede Skibe.			Kongerigets Skibe.		Hertugdømmernes Skibe.		Fremmede Skibe.	
	Antal.	Besætning.	Antal.	Besætning.	Antal.	Besætning.		Antal.	Besætning.	Antal.	Besætning.	Antal.	Besætning.
Helsingør..... {Indg. Udg.	"	"	"	"	6	10	Helsingør..... {Indg. Udg.	"	"	1	9	24	64
Nykjøbing i Sjælland. {Indg. Udg.	1	41	"	"	"	"	"	"	"	"	"	"	"
Tilfammen..... {Indg. Udg.	1	41	"	"	6	10	Andre ei forhen anførte Middelhavslande, navnlig Italien.						
Preussen.							Christiansø..... {Indg. Udg.	1	"	"	"	1	"
Bornholm:							Helsingør..... {Indg. Udg.	"	"	"	"	7	18
Allinge..... {Indg. Udg.	46	57	"	"	"	"	Summa for Provinds. {Indg. Udg.	1	"	"	"	8	18
Hasle..... {Indg. Udg.	"	"	"	"	6	8	Kjøbenhavn..... {Indg. Udg.	6	14½	"	"	4	19
Sandvig..... {Indg. Udg.	7	7	"	"	"	"	Tilfammen {Indg. Udg.	7	14½	"	"	12	37
Svannite..... {Indg. Udg.	"	"	"	"	20	7½	Everrig.						
Helsingør..... {Indg. Udg.	"	"	"	"	7	27	Aalborg..... {Indg. Udg.	1	2	"	"	1	7
Røstved..... {Indg. Udg.	1	2	"	"	"	"	"	"	"	"	"	4	34
Skagen..... {Indg. Udg.	"	"	"	"	1	21	Dragø..... {Indg. Udg.	"	"	"	"	1	5
Storeheddinge..... {Indg. Udg.	"	"	"	"	2	59	Helsingør..... {Indg. Udg.	"	"	"	"	44	49
Svendborg..... {Indg. Udg.	1	"	"	"	"	"	"	"	"	"	42	48	
Summa for Provinds. {Indg. Udg.	53	64	"	"	33	42½	Løgstor..... {Indg. Udg.	1	3	"	"	"	"
Kjøbenhavn..... {Indg. Udg.	2	3	"	"	1	7	Røstved..... {Indg. Udg.	"	"	"	"	1	1
Tilfammen {Indg. Udg.	53	64	"	"	34	49½	Nyborg..... {Indg. Udg.	"	"	"	"	1	1
	4	5	"	"	35	139	Norvig..... {Indg. Udg.	"	"	"	"	2	8
Rusland.							Skjellør..... {Indg. Udg.	"	"	"	"	1	9½
Christiansø..... {Indg. Udg.	"	"	"	"	1	"	Storeheddinge..... {Indg. Udg.	"	"	"	"	5	11
Helsingør..... {Indg. Udg.	2	4	"	"	9	39	Summa for Provinds. {Indg. Udg.	2	5	"	"	49	62
Kjøge..... {Indg. Udg.	"	"	"	"	1	10	"	"	"	"	"	61	111½
Middelfart..... {Indg. Udg.	1	5	"	"	"	"	Kjøbenhavn..... {Indg. Udg.	2	13	"	"	5	49½
Storeheddinge..... {Indg. Udg.	"	"	1	9	"	"	"	"	"	"	4	10	
Stubbekjøbing..... {Indg. Udg.	1	6	"	"	"	"	Tilfammen {Indg. Udg.	4	18	"	"	54	111½
Svendborg..... {Indg. Udg.	1	3	"	"	"	"	"	"	"	"	"	65	121½
Summa for Provinds. {Indg. Udg.	3	14	"	"	10	39							
Kjøbenhavn..... {Indg. Udg.	1	39½	"	"	1	8							
Tilfammen {Indg. Udg.	3	14	"	"	10	39							
	4	43½	"	"	28	65							

XIII. Tabel over de, Dampskibe i udenlandst Fart, meddeelte Expeditioner i Aaret 1848.

	England.							Mecklenborg.							
	Kongerigets Skibe.		Hertugdømmernes Skibe.		Fremmede Skibe.			Kongerigets Skibe.		Hertugdømmernes Skibe.		Fremmede Skibe.			
	Antal.	Besætning.	Antal.	Besætning.	Antal.	Besætning.		Antal.	Besætning.	Antal.	Besætning.	Antal.	Besætning.		
Hiering..... {Indg. Udg.	"	"	"	"	5	3	København..... {Indg. Udg.	"	"	"	"	11	255		
København..... {Indg. Udg.	"	"	"	"	5	335		"	"	"	"	12	61		
Tilsammen {Indg. Udg.	"	"	"	"	20	273		"	"	"	"				
					21	830									
					25	276									
					26	1165									
Frankrig.															
København..... {Indg. Udg.	"	"	"	"	6	188	Frederikshavn..... {Indg. Udg.	"	"	"	"	"	"		
	"	"	"	"	7	184½		Nyborg..... {Indg. Udg.	"	"	"	"	"	7	24
								Summa for Provinds. {Indg. Udg.	"	"	"	"	"	"	2
							København..... {Indg. Udg.	"	"	"	"	"	"	9	26
							Tilsammen {Indg. Udg.	"	"	"	"	"	"	15	17
								"	"	"	"	"	"	21	251
								"	"	"	"	"	"	15	17
								"	"	"	"	"	"	30	277
Lübeck.															
Helsingør..... {Indg. Udg.	"	"	"	"	16	20	København..... {Indg. Udg.	"	"	"	"	14	54		
Nyborg..... {Indg. Udg.	"	"	"	"	"	"		"	"	"	"	"	21	653	
Summa for Provinds. {Indg. Udg.	"	"	"	"	20	38									
København..... {Indg. Udg.	"	"	"	"	36	58									
	"	"	"	"	"	"									
	"	"	"	"	67	1139									
	34	312	"	"	51	460½									
	"	"	"	"	103	1197									
	34	312	"	"	51	460½									
Rusland.															
Sverrig.															
							Nalborg..... {Indg. Udg.	"	1	14	"	"	"	"	
							København..... {Indg. Udg.	49	157	34½	320	"	"	11	28½
							Tilsammen {Indg. Udg.	49	158	34½	334	"	"	11	28½
														37	108½

XIV. Tabel over de ved Lødfæderne i udenlandst Fart expederede Havariskibe i Aaret 1848.

	America.							England.											
	Kongerigets Skibe.		Hertugdømmernes Skibe.		Fremmede Skibe.			Kongerigets Skibe.		Hertugdømmernes Skibe.		Fremmede Skibe.							
	Antal.	Lødfæderlighed.	Besætning.	Antal.	Lødfæderlighed.	Besætning.		Antal.	Lødfæderlighed.	Besætning.	Antal.	Lødfæderlighed.	Besætning.						
Helsingør..... {Indg. Udg.	"	"	"	"	"	"	1	61½	61½	Helsingør..... {Indg. Udg.	"	"	"	"	"	6	352	322	
	"	"	"	"	"	"					Narbers..... {Indg. Udg.	1	39½	"	"	"	15	1091	1009
											Stagen..... {Indg. Udg.	"	"	"	"	"	2	59½	22
										Summa for Provinds. {Indg. Udg.	2	76	36½	27½	"	"	13	801	469½
										København..... {Indg. Udg.	"	"	"	"	"	6	691½	691½	
										Tilsammen {Indg. Udg.	2	76	36½	27½	"	"	19	1492½	1161
											2	73	27½	"	"	23	1641½	1328½	

XIV. Tabel over de ved Toldstederne i udenlandst Fart expederede Havarisskibe i Maret 1848.

	Finland.										Preussen.									
	Kongerigets Skibe.			Hertugdømmernes Skibe.			Fremmede Skibe.				Kongerigets Skibe.			Hertugdømmernes Skibe.			Fremmede Skibe.			
	Amtal.	Læstetægtighed.	Beskrivning.	Amtal.	Læstetægtighed.	Beskrivning.	Amtal.	Læstetægtighed.	Beskrivning.		Amtal.	Læstetægtighed.	Beskrivning.	Amtal.	Læstetægtighed.	Beskrivning.	Amtal.	Læstetægtighed.	Beskrivning.	
Helsingør	{Indg. Udg.}	" "	" "	" "	" "	" "	2	216½	216½	Bornholm. Ronne	{Indg. Udg.}	1	33½	33½	"	"	"	1	47½	47½
							"	"	"	Christiansø	{Indg. Udg.}	"	"	"	"	"	"	4	157½	157½
							"	"	"	Frederikshavn	{Indg. Udg.}	"	"	"	"	"	"	1	33	"
							"	"	"	Helsingør	{Indg. Udg.}	"	"	"	"	"	"	2	121½	"
Fans	{Indg. Udg.}	"	21	21	"	"	"	"	"	Summa for Provindf.	{Indg. Udg.}	1	33½	33½	"	"	"	15	844½	811½
Helsingør	{Indg. Udg.}	"	"	"	"	"	4	183	183	Kiøbenhavn	{Indg. Udg.}	"	"	"	"	1	1	67	67	
Tilsammen	{Indg. Udg.}	"	21	21	"	"	4	183	183	Tilsammen	{Indg. Udg.}	1	33½	33½	"	"	"	16	911½	878½
							"	"	"			"	"	"	"	"	4	251	129½	
							"	"	"			"	"	"	"	"	"	"	"	
							"	"	"			"	"	"	"	"	"	"	"	
Frederikshavn	{Indg. Udg.}	"	29½	"	"	"	"	"	"			"	"	"	"	"	"	1	106½	"
Helsingør	{Indg. Udg.}	"	"	"	"	"	2	122	116	Helsingør	{Indg. Udg.}	"	"	"	"	"	"	11	827½	827½
Summa for Provindf.	{Indg. Udg.}	"	29½	"	"	"	2	122	116	Summa for Provindf.	{Indg. Udg.}	"	"	"	"	"	"	11	827½	827½
Kiøbenhavn	{Indg. Udg.}	"	"	"	"	"	1	70	"	Kiøbenhavn	{Indg. Udg.}	"	"	"	"	"	"	2	254	254
Tilsammen	{Indg. Udg.}	"	29½	"	"	"	3	192	116	Tilsammen	{Indg. Udg.}	"	"	"	"	"	"	13	1081½	1081½
							"	"	"			"	"	"	"	"	8	574½	314	
							"	"	"			"	"	"	"	"	"	"	"	
							"	"	"			"	"	"	"	"	"	"	"	
							"	"	"			"	"	"	"	"	"	"	"	
Frederikshavn	{Indg. Udg.}	"	"	"	"	"	1	22	"			"	"	"	"	"	"	1	72	72
Kiøbenhavn	{Indg. Udg.}	"	"	"	"	"	2	94	24			"	"	"	"	"	"	"	"	
Tilsammen	{Indg. Udg.}	"	"	"	"	"	3	116	24			"	"	"	"	"	"	"	"	
							"	"	"			"	"	"	"	"	"	"	"	
							"	"	"			"	"	"	"	"	"	"	"	
Frederikshavn	{Indg. Udg.}	1	23½	23½	1	15	"	"	"			"	"	"	"	"	"	3	130½	53½
Grenaa	{Indg. Udg.}	1	34	34	"	"	"	1	22			"	"	"	"	"	"	1	27	27
Helsingør	{Indg. Udg.}	"	"	"	"	"	1	32½	23			"	"	"	"	"	"	1	27	"
Tilsammen	{Indg. Udg.}	1	23½	23½	1	15	"	2	45½	36								1	105	92
							"	"	"			"	"	"	"	"	"	"	"	
							"	"	"			"	"	"	"	"	"	2	29½	29½
							"	"	"			"	"	"	"	"	"	2	66	"
							"	"	"			"	"	"	"	"	"	7	292	202
							"	"	"			"	"	"	"	"	"	3	93	"
							"	"	"			"	"	"	"	"	"	3	351	351
							"	"	"			"	"	"	"	"	"	10	643	553
							"	"	"			"	"	"	"	"	"	3	93	"

XV. Recapitulation over de i den indenlandske Fart udloste og indladede Commercelæster Gods i Aaret 1848.

	Paa Kiøbenhavn.		Paa Provindserne.		Paa Hertugdømmet Slesvig.		Paa Hertugdømmet Holsteen.	
	Udloste Com. Læster.	Indladede Com. Læster.	Udloste Com. Læster.	Indladede Com. Læster.	Udloste Com. Læster.	Indladede Com. Læster.	Udloste Com. Læster.	Indladede Com. Læster.
I den almindelige Seilfart (Tabel I).....	19126½	31856½	53091¼	39454½	9062½	7063	856½	1542½
Med Forbiseiling (Tabel II).....	650½	196	467½	156	62	23	28	2
Med Dampskibe (Tabel III).....	657	1442	1474	866	4	5	253	55
Med Havarskibe (Tabel IV).....	47½	23½	14½	"	"	"	52	"
Tilsammen	20481½	33518	55047½	40476½	9126½	7091	1189½	1599½

XVI. Recapitulation over de, i Fart paa Altona, de nordlige Bilande og Colonierne, samt paa Fiskeri i aaben Sø, udloste og indladede Commercelæster Gods i Aaret 1848.

	Paa Altona.		Paa Island, Grønland og Færøerne.		Paa Colonierne. (Danst Bestindien.)		Paa Robbe- og Hvalfiskefangst samt andet Fiskeri i aaben Sø.	
	Udloste Com. Læster.	Indladede Com. Læster.	Udloste Com. Læster.	Indladede Com. Læster.	Udloste Com. Læster.	Indladede Com. Læster.	Udloste Com. Læster.	Indladede Com. Læster.
I den almindelige Seilfart (Tabel V, VII, VIII og X).....	439½	245½	3793	4758	2525	3140	186½	137½
Med Forbiseiling (Tabel VI).....	65½	21½	"	"	"	"	"	"
Med Havarskibe (Tabel IX).....	"	"	"	"	220	"	"	"
Tilsammen	505	267½	3793	4758	2745	3140	186½	137½

XVII. Recapitulation over de, i Fart paa Udlandet, udloste og indladede Commercelæster Gods i Aaret 1848.

	America.		Belgien.		Bremen.		England.		Finland.		Frankrig.		Hamborg.	
	Udloste Com. Læster.	Indladede Com. Læster.	Udloste Com. Læster.	Indladede Com. Læster.	Udloste Com. Læster.	Indladede Com. Læster.	Udloste Com. Læster.	Indladede Com. Læster.	Udloste Com. Læster.	Indladede Com. Læster.	Udloste Com. Læster.	Indladede Com. Læster.	Udloste Com. Læster.	Indladede Com. Læster.
I den almindelige Seilfart (Tb. XI)	2604½	2048	139	251½	450½	26½	52645½	60779½	7819½	588	767½	80	650½	105½
Med Forbiseiling (Tab. XII)....	59	11	3	"	24	2	321	2166	8	99	141	"	3	"
Med Dampskibe (Tab. XIII)....	"	"	"	"	"	"	276	1165	"	"	188	184½	"	"
Med Havarskibe (Tab. XIV)....	"	61½	"	"	"	"	1197½	1356	216½	"	"	204	"	"
Tilsammen	2663½	2120½	142	251½	474½	28½	54440½	65466½	8044	687	1096½	468½	653½	105½
	Hannover.		Holland.		Lübeck.		Mecklenborg.		Norge.		Ostindien.			
I den almindelige Seilfart (Tb. XI)	38	21½	1962½	5184½	1083½	380	64½	223½	87078½	25570½	540½	472		
Med Forbiseiling (Tab. XII)....	"	"	261	237	57½	25½	27½	2	113½	1309½	"	"		
Med Dampskibe (Tab. XIII)....	"	"	"	"	1197	772½	255	61	17	277	"	"		
Med Havarskibe (Tab. XIV)....	"	"	"	145½	"	"	24	"	59½	34	"	"		
Tilsammen	38	21½	2223½	5567½	2288½	1177½	370½	286½	37268½	27190½	540½	472		
	Portugal.		Preussen.		Rusland.		Spanien.		Andre ei forhen anførte Middelhavslande og navnlig Italien.		Sverrig.			
I den almindelige Seilfart (Tb. XI)	455½	"	7439½	1269½	2530½	551½	772½	188	1685	713½	13985½	2530½		
Med Forbiseiling (Tab. XII)....	51	"	113½	144	53	117½	73	"	51½	"	129½	121½		
Med Dampskibe (Tab. XIII)....	"	"	"	"	54	653	"	"	"	"	63	437½		
Med Havarskibe (Tab. XIV)....	"	"	912	129½	1081½	314	72	"	"	140½	553	"		
Tilsammen	506½	"	8464½	1543½	3719½	1636½	917½	188	1736½	854	14730½	3089		

XVIII. Oversigt over Nationaliteten af de i den indenlandske Fart expederede fremmede Fartøier i Maret 1848.
(Herunder indbefattet Farten paa Altona, de nordlige Vilande og Colonierne.)

	Antal.	Læstetragtigheb.	Beflutning.		Antal.	Læstetragtigheb.	Beflutning.		Antal.	Læstetragtigheb.	Beflutning.
Engelske.....	30	1678	84½	Hannoverske.....	5	97½	6	Preussiske.....	1	18	"
	10	619½	1		3	57½	"		2	42	18
Finske.....	1	123	"	Hollandske.....	19	648	119½	Svenske.....	176	1881	661½
	"	"	"		2	84½	84½		45	1284½	582½
Franske.....	1	50½	"	Norske.....	44	1117½	331½	Tilsammen	279	5632¾	1212¾
	"	"	"		26	612¾	211		89	1728½	897
Hamborgske.....	2	19½	10	Oldenborgske.....	"	"	"				
	"	"	"		1	28	"				

XIX. Oversigt over Nationaliteten af de i den udenlandske Fart expederede fremmede Fartøier i Maret 1848.

	Antal.	Læstetragtigheb.	Beflutning.		Antal.	Læstetragtigheb.	Beflutning.		Antal.	Læstetragtigheb.	Beflutning.				
												Indg.	Udg.	Indg.	Udg.
Paa America:															
Americanske.....	2	141	107	Hannoverske.....	1	40½	40½	Norske.....	5	143½	41½				
	1	67	43		4	120	119½		"	"	"				
Engelske.....	"	"	"	Hollandske.....	11	346½	268½	Tilsammen	32	1121½	155½				
	2	157½	157½		4	146½	93½		5	96½	96½				
Finske.....	"	"	"	Lübeckske.....	1	81	81	Paa Hannover:							
	2	304	195½		1	71½	71½	Hamborgske.....	"	9½	9½				
Hamborgske.....	1	133	133	Meklenborgske.....	5	442	390½		1	"	"				
	"	"	"		"	"	"	Hannoverske.....	4	43½	11½				
Norske.....	"	"	"	Norske.....	15	923½	914		3	64	12				
	1	43	43	Preussiske.....	5	207½	197½	Tilsammen	4	43½	11½				
Preussiske.....	1	73½	73½		2	1366	1139		4	73½	21½				
	"	"	"	Russiske.....	17	493	172	Paa andre fremmede Steder ved Elben og Helgoland:							
Svenske.....	2	270½	270½	Svenske.....	1	40	40	Helgolandske.....	1	8¾	"				
	4	485	331½		1	100	100		1	8¾	"				
Tilsammen	6	618	584	Tilsammen	18	1313½	1263½	Paa Holland:							
	10	1056½	770½		5	220	218½	Engelske.....	1	93½	93½				
Paa Belgien.															
Hollandske.....	1	50½	48	Paa Finland:											
	"	"	"	Engelske.....	"	"	"	Hannoverske.....	"	"	"				
Paa Bremen:															
Bremiske.....	2	25	25	Finske.....	86	7750½	7597	Hollandske.....	35	1817	698				
	1	17½	2		115	9454½	456		66	2294	1941½				
Hannoverske.....	7	156	115	Norske.....	1	140½	140½	Meklenborgske.....	"	"	"				
	"	"	"		"	"	"		1	81	75				
Hollandske.....	1	27½	4	Tilsammen	88	7946	7792½	Oldenborgske.....	"	"	"				
	"	"	"		136	9946	518		1	38½	38½				
Norske.....	1	32	32	Paa Frankrig:											
	"	"	"	Finske.....	"	"	"	Hannoverske.....	1	29	"				
Oldenborgske.....	1	28	8	Franske.....	8	396	382		1	70	"				
	"	"	"		6	247½	187	Svenske.....	"	"	"				
Svenske.....	2	75½	40	Hollandske.....	1	40½	"	Tilsammen	37	1439½	791½				
	"	"	"	Svenske.....	2	128	87½		76	2710½	2282				
Tilsammen	14	344	224	Tilsammen	11	564½	469½	Paa Lübeck:							
	1	17½	2		7	323½	263	Hannoverske.....	"	"	"				
Paa England:															
Engelske.....	290	17677	14959½	Paa Hamburg:											
	150	8233¾	6218½	Engelske.....	6	378	"	Hannoverske.....	3	119½	41				
Finske.....	1	49½	49½		"	"	"		3	39½	39½				
	1	135	135	Hannoverske.....	4	119½	41	Hollandske.....	17	480½	73				
Franske.....	"	"	"		3	39½	39½		2	57	57				
	2	101½	"	Hollandske.....	17	480½	73	Tilsammen							
Hamborgske.....	"	"	"		2	57	57		18	599	450½				
	1	133	"						12	346	102				

XIX. Overfigt over Nationaliteten af de i den udenlandske Fart expederede fremmede Fartøier i Aaret 1848.

			Antal.	Varerdragtigbed.	Befruening.				Antal.	Varerdragtigbed.	Befruening.				Antal.	Varerdragtigbed.	Befruening.
Paa Mecklenborg:												Paa Spanien:					
Meklenborgske	{Indg. 13 Udg. 18}		315½ 571½	"	213	Finske	{Indg. 1 Udg. 1}	71	"	71	Engelske	{Indg. 3 Udg. "}	256½	"	256½		
Norske	{Indg. 2 Udg. "}		46 "	"	24	Hannoverske	{Indg. 2 Udg. 1}	57 30	"	57	Finske	{Indg. 2 Udg. 1}	309 206	"	221 162		
Preussiske	{Indg. " 1 Udg. "}		" 53 "	"	"	Hollandske	{Indg. 4 Udg. 3}	205 77	"	205	Russiske	{Indg. 2 Udg. "}	192 "	"	185		
Tilsammen	{Indg. 15 Udg. 19}		361½ 624½	"	24	Meklenborgske	{Indg. 2 Udg. 1}	185½ 53	"	185½	Spanske	{Indg. 1 Udg. "}	29½ "	"	27		
Paa Norge:						Norske	{Indg. 4 Udg. "}	146 "	"	113½	Tilsammen	{Indg. 8 Udg. 1}	787 206	"	689½ 162		
Hannoverske	{Indg. 1 Udg. 1}		15½ 29½	"	15½	Oldenburgske	{Indg. " 1 Udg. "}	" 28 "	"	"	Paa andre ei foran anførte Middelhavslande, navnlig Italien.						
Hollandske	{Indg. " 3 Udg. "}		" 122 "	"	42	Preussiske	{Indg. 166 Udg. 173}	5144½ 5913½	"	5049½	Engelske	{Indg. " 1 Udg. "}	" 94½ "	"	94½		
Norske	{Indg. 1603 Udg. 1681}		21856½ 23918½	"	20600½	Russiske	{Indg. " 1 Udg. "}	" 88½ "	"	88½	Norske	{Indg. " 2 Udg. "}	" 313½ "	"	247½		
Preussiske	{Indg. " 2 Udg. "}		" 49½ "	"	29	Svenske	{Indg. 9 Udg. 2}	320 94½	"	255½	Svenske	{Indg. 7 Udg. "}	359 "	"	359		
Svenske	{Indg. 148 Udg. 176}		4804½ 5673½	"	4766½	Tilsammen	{Indg. 198 Udg. 255}	6702½ 13405½	"	6421½	Tilsammen	{Indg. 7 Udg. 3}	359 408	"	359 342		
Tilsammen	{Indg. 1752 Udg. 1863}		26677 29793	"	25383	Paa Rusland:						Paa Sverrig:					
					13109½	Engelske	{Indg. 7 Udg. 57}	372½ 3707	"	372½	Engelske	{Indg. 5 Udg. 3}	326½ 171½	"	248 14		
Paa Oldenburg:						Finske	{Indg. 1 Udg. 1}	135 103	"	135	Franske	{Indg. 1 Udg. "}	26 "	"	26		
Oldenburgske	{Indg. " 1 Udg. "}		" 38½ "	"	"	Franske	{Indg. 2 Udg. "}	81 "	"	81	Norske	{Indg. 21 Udg. 5}	516 153½	"	177 16		
Paa Ostindien:						Hollandske	{Indg. " 1 Udg. "}	" 69 "	"	"	Preussiske	{Indg. 1 Udg. "}	24 "	"	"		
Engelske	{Indg. 1 Udg. 2}		84½ 187	"	84½	Norske	{Indg. 8 Udg. 1}	471 66½	"	433½	Svenske	{Indg. 1476 Udg. 1596}	14548½ 19025½	"	13072½		
Svenske	{Indg. 1 Udg. 2}		148½ 151	"	148½	Preussiske	{Indg. " 2 Udg. "}	" 115 "	"	1	Tilsammen	{Indg. 1504 Udg. 1604}	15441 19350½	"	13523½		
Tilsammen	{Indg. 2 Udg. 4}		233 338	"	233	Russiske	{Indg. 6 Udg. 5}	457½ 282½	"	457½	Tilsammen	{Indg. 1504 Udg. 1604}	15441 19350½	"	13523½		
Paa Preussen:						Meklenborgske	{Indg. 20 Udg. 20}	943 705½	"	288	B. Danske	{Indg. 18351 Udg. 18151}	260866½ 265239½	"	146861		
Engelske	{Indg. 10 Udg. 73}		573½ 7121	"	484½	Norske	{Indg. 1705 Udg. 1722}	25413 25339½	"	22828½	— deraf i indenlandsk Fart	{Indg. 15424 Udg. 15077}	180800½ 178691	"	88202		
					174½	Svenske	{Indg. 4 Udg. 7}	339½ 315½	"	333				"	87324½		
						Tilsammen	{Indg. 28 Udg. 74}	1856½ 4658½	"	1812½				"			

XX. Recapitulation over Nationaliteten af de i den inden- og udenlandske Fart i 1848 expederede Fartøier.

			Antal.	Varerdragtigbed.	Befruening.				Antal.	Varerdragtigbed.	Befruening.				Antal.	Varerdragtigbed.	Befruening.
A. Fremmede:												B. Danske:					
Amerikanske	{Indg. 2 Udg. 1}		141 67	"	107	Selgolandiske	{Indg. 1 Udg. 1}	8½ 8½	"	"	Russiske	{Indg. 9 Udg. 7}	689½ 471	"	682½		
Bremiske	{Indg. 2 Udg. 1}		25 17½	"	25	Hollandske	{Indg. 91 Udg. 82}	3214½ 2891½	"	1416	Spanske	{Indg. 1 Udg. "}	29½ "	"	27		
Engelske	{Indg. 353 Udg. 303}		21440 20724½	"	6583½	Lübeckiske	{Indg. 12 Udg. 7}	483½ 327	"	469½	Svenske	{Indg. 1850 Udg. 1855}	21320½ 27364½	"	21354½		
Finske	{Indg. 92 Udg. 121}		8438 10278½	"	8073½	Meklenborgske	{Indg. 20 Udg. 20}	943 705½	"	288	Tilsammen	{Indg. 4366 Udg. 4340}	93103½ 96053½	"	79332½		
Franske	{Indg. 12 Udg. 8}		553½ 349	"	489	Norske	{Indg. 1705 Udg. 1722}	25413 25339½	"	22828½	B. Danske	{Indg. 18351 Udg. 18151}	260866½ 265239½	"	146861		
Hamborgske	{Indg. 3 Udg. 2}		152½ 142½	"	143	Oldenburgske	{Indg. 2 Udg. 3}	66½ 94½	"	8	— deraf i indenlandsk Fart	{Indg. 15424 Udg. 15077}	180800½ 178691	"	88202		
Hannoverske	{Indg. 24 Udg. 24}		529½ 585½	"	286½	Preussiske	{Indg. 187 Udg. 183}	6654½ 6736	"	6262½				"	87324½		
					384	Tilsammen				537							

XXI. Oversigt over Antallet og Læstedrægtigheden

af de af Kongerigets og Hertugdømmernes Skibe, som i Aaret 1848 ere indgaaede til og udgaaede fra fremmede Havne, hvor danske Consuler eller Viceconsuler ere ansatte, forsaavidt Beretninger fra disse ere indkomne.

	Indgaaede.		Udgaaede.			Indgaaede.		Udgaaede.	
	Antal.	Læstedrægtighed.	Antal.	Læstedrægtighed.		Antal.	Læstedrægtighed.	Antal.	Læstedrægtighed.
Amerika.									
Nord-Amerika.									
Baltimore.....	3	224½	2	184½					
Boston.....	11	819½	11	819½					
Charleston.....	9	885	8	804½					
Newyork.....	25	2407	23	2219					
Philadelphia.....	2	110	2	110					
Syd-Amerika.									
Buenos-Ayres.....	22	2023	20	1823					
Rio de Janeiro.....	90	7657½	83	6731					
Santos.....	11	924	10	794½					
	1	ifft opgivet							
Asten:									
Singapore.....	2	217½	2	217½					
Belgien:									
Antwerpen.....	58	3485½	62	3578					
Bremen.....									
	44	1142½	46	1163					
England, Skotland og Irland:									
Aberdour.....	50	1697½	50	1697½					
Aloa.....	10	327	10	327					
Banff.....	3	106½	3	106½					
Bristol.....	11	529	11	529					
Cardiff.....	18	796	18	796					
Charlestown.....	27	848	27	848					
Cowes.....	31	2698	31	2698					
Deal.....	11	2272	11	2272					
Dover.....	7	1173	7	1173					
Dundee.....	7	326½	7	326½					
Falmouth.....	16	1201½	15	1153½					
Gloucesther.....	10	506	10	506					
Goole.....	3	137	3	137					
Grangemouth.....	63	2333	61	2268½					
Grimsbj.....	10	340	10	340					
Guernsey.....	7	253	6	213½					
Hartlepool.....	319	11280	322	11457½					
Harwich.....	20	555½	22	611					
Hull.....	404	13844	348	11534					
Jersey.....	4	112½	4	112½					
Inverkeithing.....	46	1628	46	1628					
Keith.....	288	9549	272	8966					
Liverpool.....	67	3757½	66	3698½					
London.....	610	22407	633	23402½					
Lynn.....	20	592½	20	592½					
Newcastle.....	482	17980	493	18421½					
Newport.....	14	786	13	755½					
Plymouth.....	7	422½	7	422½					
Portsmouth.....	1	122	"	"					
Ramsgate.....	17	ifft opgivet	17	ifft opgivet					
Seaham.....	19	600½	19	600½					
Sheerness.....	1	25½	1	25½					
Southampton.....	1	65½	1	65½					
Stockton.....	36	1042½	36	1042½					
Sunderland.....	13	552½	13	552½					
Widbeach.....	2	ifft opgivet	2	ifft opgivet					
Yarmouth.....	16	498½	16	498½					
Finland:									
Wiburg.....	5	312	5	312					
Frankrig:									
Bordeaux.....	13	636½	13	636½					
Dunkerque.....	1	49	1	49					
Havre.....	2	67	2	67					
Marseille.....	14	851½	15	886					
Nantes.....	6	222½	6	222½					
Nouen.....	4	128	4	128					
Hamborg.....									
	196	6896½	119	5810½					
Holland:									
Amsterdam.....	104	3267	91	2923½					
Harlingen.....	1	48½	1	48½					
Rotterdam og Schiedam.....	65	2775½	65	2775½					
Italien:									
Genoa.....	3	136	3	136					
Livorno.....	12	638½	11	579½					
Venedig.....	3	132	3	132					
Lübeck.....									
	219	1753	221	1780½					
Madeira.....									
	3	191	3	191					
Meklenborg:									
Rostock.....	95	661½	95	661½					
Wismar.....	17	133	17	133					
Norge:									
Alesund.....	5	188½	5	188½					
Arendal.....	87	682	86	671½					
Bergen.....	194	4268½	198	4167½					
Christiania.....	277	4500½	276	4466½					
Christiansand.....	164	3182½	159	3091½					
Christiansund.....	6	194	6	194					
Drammen.....	105	1827½	104	1808½					
Drobak.....	21	305½	21	305½					
Egersund.....	3	127½	3	127½					
Farsund.....	6	55½	6	55½					
Flekkefiord.....	10	116	10	116					
Frederikshald.....	2	34	2	34					
Frederikshavn.....	6	151½	6	151½					
Grimstad.....	72	1250	70	1174					
Hammerfest.....	8	342½	8	342½					
Holmestrand.....	2	22	2	22					
Kragerø.....	40	269	40	269					
Laurvig.....	8	107	8	107					
Mandal.....	82	1288	78	1180½					
Molde.....	5	177	5	177					
Mosø.....	50	940	50	940					
Porstgrund.....	29	452	29	452					
Stavanger.....	17	252	16	239					
Tromsø.....	1	46½	1	46½					
Trondhjem.....	30	1109	30	1109					
Tønsberg.....	11	168	11	168					
Wadsø.....	5	249	5	249					
Wardø.....	3	129	3	129					
Østheridør.....	35	530½	35	530½					

XXI. Oversigt over Antallet og Læstebægtigheden

af de af Kongerigets og Hertugdømmernes Skibe, som i Aaret 1848 ere indgaaede til og udgaaede fra fremmede Havne, hvor danske Consuler eller Viceconsuler ere ansatte, forsaavidt Beretninger fra disse ere indkomne.

	Indgaaede.		Udgaaede.			Indgaaede.		Udgaaede.	
	Antal.	Læstebægtighed.	Antal.	Læstebægtighed.		Antal.	Læstebægtighed.	Antal.	Læstebægtighed.
Portugal:					Venicarlo	1	34½	1	34½
Bigueira	1	52	1	52	Cadix	11	1148	14	1452½
Lisabon	29	1876	29	1876	Mallaga	27	1441	27	1441
St. Jbees	7	506½	7	506½	Sevilla	1	28½	1	28½
					Torreveja	1	101½	1	101½
Preussen:					Sverrig:				
Colberg	22	445	22	445	Calmar	9	218	9	218
Danzig	7	419½	7	419½	Carlskamm	8	106½	8	106½
Königsberg	4	114½	4	114½	Gothenborg	18	926¾	18	926¾
Pillau	1	30½	1	30½	Palmstad	6	92½	6	92½
Stettin	24	1 8½	24	1088½	Helsingborg	2	82	2	82
Stolpe	2	78	2	78	Landskrona	1	7	1	7
Stralsund	5	47½	5	47½	Malmö	18	361	18	361
Ewinemünde	44	ifft opgivet	42	ifft opgivet	Stoholm	4	171	4	171
Rügenwalde	19	583½	19	583½	Uddevalla	1	121½	1	121½
Wolgast	8	190½	8	190½	Wisby	7	55	7	55
Rusland:					Lyrkiet:				
Cronstad	29	1382	28	1336	Smyna	3	143½	2	95
Libau	8	350½	8	350½					
Dobesla	1	52½	1	52½	Vestindien:				
Pernau	1	42	1	42	Havanna	8	993	8	993
Reval	5	150½	5	150½	Matanzas	2	229	2	229
Riga	34	1427¾	34	1427¾		2	ifft opgivet	2	ifft opgivet
Spanien:					Østerrig:				
Alicante	1	34½	1	34½	Fiume	1	41½	1	41½
Barcelona	12	656	9	526	Triest	14	867½	15	906½

Anhang.

Oversigt over Confiscations- og Mulctprovenuer ved Kongerigets Told- og Consumtionssteder i Aaret 1848.

	Ved Tolden.		Ved Consumtionen.			Ved Tolden.		Ved Consumtionen.	
	Rbd.	Sf.	Rbd.	Sf.		Rbd.	Sf.	Rbd.	Sf.
Kiøbenhavn	3950.	27	1603.	35	Raskov	109.	72	54.	29
Det øvrige Sjælland, Moen og Samsø:					Nykjøbing	28.	79	49.	20½
Frederiksbund	415.	78	83.	22	Nysted	"	"	6.	36½
Frederiksværk	73.	34	"	"	Nobby	7.	78	21.	53
Helsingør	1140.	49½	130.	45½	Saxkjøbing	14.	66	18.	79
Hillerød	"	"	58.	5½	Stubkjøbing	173.	58	5.	85
Holbæk	55.	10	38.	35	Tilsammen	386.	86	279.	66½
Kallundborg	11.	89	3.	16					
Kjøge	59.	33	63.	90	Norre-Sjælland:				
Korsør	146.	9	15.	56	Aalborg	301.	23½	48.	8
Nestved	100.	53	82.	38	Århuus	612.	73½	68.	32½
Nykjøbing	92.	88	24.	37½	Æbeltoft	8.	76	46.	50½
Præstø	10.	82	10.	53	Fansø	122.	87	"	"
Ringsbød	"	"	64.	11½	Fredericia	30.	60	69.	50½
Roeskilde	114.	7	571.	57	Frederikshavn	18.	89	51.	91½
Samsø	72.	30	"	"	Grenaa	37.	83½	47.	4½
Skjelskør	1	"	41.	3	Sierting	195.	21½	"	"
Slagelse	49.	56½	211.	71	Sjöring	129.	1	189.	77
Sors	"	"	6.	24	Sobro	25.	56	27.	58½
Stege	6.	57	4.	74	Solstebro	38.	8½	97.	7½
Storeheddinge	48.	48	32.	81	Sorsens	301.	38	240.	91½
Vordingborg	19.	53	9.	48	Kolding	273.	39	107.	77
Tilsammen	2418.	9	1452.	"	Lembvig	1.	54	4.	3½
Bornholm	123.	93	"	"	Løgstor	12.	86	15.	72
Fyen og Langeland:					Mariager	11.	15½	25.	11½
Afens	"	"	25.	75	Nibe	58.	46	"	25
Bogensø	64.	69	132.	44	Nykjøbing	274.	6½	3.	19½
Faaborg	22.	35	35.	62	Randers	296.	93	222.	92
Kierteminde	7	"	1.	8	Nibe	198.	26	69.	77½
Middelfart	101.	88	17.	92	Ringkjøbing	185.	64	66.	86
Nyborg	13.	"	11.	11	Sfagen	5.	3	14.	93
Odense	406.	74	223.	67	Sfanderborg	"	"	927.	33
Rudkjøbing	22.	54	2.	63	Sive	55.	½	3.	12
Svendborg	42.	88	190.	28½	Saby	26.	93	26.	17½
Tilsammen	681.	24	640.	66½	Tysted	60.	67	134.	83½
Holland og Falster:					Varde	351.	22	79.	77
Bandholm	52.	21	"	"	Vejle	464.	48	247.	1½
Mariibo	"	"	123.	51½	Viborg	71.	67	125.	55½
					Tilsammen	4165.	4	2961.	61
					Den jydsktoldgrændse	476.	58	597.	31

Recapitulation.

	Ved Tolden.		Ved Consumtionen.		Tilsammen ved Tolden og Consumtionen.	
	Rbd.	Sf.	Rbd.	Sf.	Rbd.	Sf.
Kiøbenhavn	3950.	27	1603.	35	5553.	62
Det øvrige Sjælland, Moen og Samsø	2418.	9	1452.	"	3870.	9
Bornholm	123.	93	"	"	123.	93
Fyen og Langeland	681.	24	640.	66½	1321.	90½
Holland og Falster	386.	86	279.	66½	666.	56½
Norre-Sjælland	4165.	4	2961.	61	7126.	65
Den jydsktoldgrændse	476.	58	597.	31	1073.	89
Summa	12202.	13	7534.	68	19736.	81

Oversigt over de i Kongeriget Danmark udbetalte Toldgodtgjørelser i Mæret 1848.

	Til Fabrikanter efter i Kraft værende ældre Privilegier.	For Udsælsel til fremmede og frie Steder.													
		af	af	af	af Salt	af Salt	af Salt	af	af Stempel-	af Para-	af	af	af	af	
		Candis.	Lopsukker.	Sirup.	i Smør.	i Rødd og Flett.	i Sild.	Trælast.	pligtige Manufac-turvarer.	plper og Para-foller.	Hør- og Blaar-garn.	Chemiske Præpara-ter.	Patent-søm.	Eigarer.	
Nbb. St.	Nbb. St.	Nbb. St.	Nbb. St.	Nbb. St.	Nbb. St.	Nbb. St.	Nbb. St.	Nbb. St.	Nbb. St.	Nbb. St.	Nbb. St.	Nbb. St.	Nbb. St.	Nbb. St.	
Sejland og Møen.....	332. 19	"	"	"	"	"	419. 76	14. 62	134. 18	"	"	"	"	"	
Bornholm.....	"	"	"	"	"	"	27. 53	"	"	"	"	"	"	"	
Fyen og Langeland.....	63. 63	"	"	"	22. 26	21. 32	"	"	55. 57	"	"	"	"	"	
Nørre-Jylland.....	245. 47	"	"	"	84. 20	1060. 46	638. 2	313. 10	207. 3½	"	"	"	"	52. 57	
Kjøbenhavn.....	13327. 4	8647. 75	5627. 91	835. 19	32. 85	55. 16	113. 9	8347. 80	5981. 38	60. 91	379. 10	192. 84	" 54	"	
Summa	13963. 37	8647. 75	5627. 91	835. 19	139. 35	1136. 94	1198. 44	8675. 56	6378. 20½	60. 91	379. 10	192. 84	" 54	52. 57	

Oversigt over den directe oversøiske Import til Kjøbenhavn i Mæret 1848.

Skibene:	Danse.		Fremmede.		
	Antal.....	Løstbrægtighed.....			
Antal.....	57	4			
Løstbrægtighed.....	5861	549			
De indførte remisjonsberettigede Varer:					
Farvetæ.....	221972	ℳ			
Kaffe.....	4,362451	-			
Ris i Staller.....	879298	-			
Risengryn.....	1,302674	-			
Sukker, raat: St. Croix..	7,986114	-			
— — andre Slags....	8,353374	-			
Tee.....	83	-			
Tobak, ufabrikeret.....	40	-			
— fabrikeret: Cigarer....	12028	-			
Peber.....	72791	-			
Mabogni.....	874	ℳ.			
Saley.....	2015	ℳ			
Den udbetalte Remisjons Beløb:					
			Told og Sportler.....	129902	Nbb. 24 St.
			Løstpenge.....	1858	— 50 —

Anmærkning. Til andre Steder i Kongeriget er ankommet 1 Fartøi af 98½ Løstbrægtighed, med 237966 ℳ Kaffe, hvoraf Remisjonen beløber 1970 Nbb. 62 St.

Overfigt over den directe overfiske Exporthandel fra Kiøbenhavn i Maret 1848.

Skibene:	Danske.	Fremmede,		Indenlandske Varer.	Fremmede frigjorte og Dplagsvarer.
Antal	44	18	Olie	12073 \bar{u}	"
Læstebægtighed	5079	1868	Tobak, fabrikeret	3379 \bar{u} og 16000 St. Cig.	971 \bar{u}
Besætning	3704. 6		Viin	"	5180 Ptr.
	Indenlandske Varer.	Fremmede frigjorte og Dplagsvarer.	Levnetmidler, hermetisk hentede	3283 \bar{u} og 194 Daaser.	"
De udførte Varer:			Muur- og Tagsteen	514661 Stfr.	"
Kornvarer, uformalede	9380 Ldr.	"	Kalk	120 Ldr.	"
— formalede	679814 \bar{u}	176 \bar{u}	Tiære og Veeg	"	611 Ldr.
Brød	2,302804 -	"	Kruidt	4000 \bar{u}	"
Kli	43104 -	"	Brændevæd	33 Favne	"
Kiød og Flesk	3936 Lpd.	"	Steenful	"	20019 -
Fisk: saltet Sild	1872 Ldr.	909 Ldr.	Patentglødnng	28237 Lpd.	"
— tør	101398 \bar{u}	"	Staver	"	164704 \bar{u}
Talg og Lps	20936 -	1982 \bar{u}	Trælast	"	115290 Lpd.
Smør	5896 Lpd.	"	Løndebaand	1440 Stfr.	"
Dst	173 \bar{u}	6305 -	Lougværk	"	166074 \bar{u}
Stivelse	12220 -	"	Malervarer og Farver	5175 \bar{u}	927 -
Brændevin	33971 Ptr.	969 Ptr.	Seil- og Havndug	"	8990 -
Ol og Eddike	77880 -	576 -	Manufakturvarer	1473 \bar{u} og 6040 p. 111 Stfr.	44849 -
Sennep	1027 \bar{u}	"	Glasvarer	"	29998 -
Sutter	1814 -	1163 \bar{u}	Fortepianoer	1 Stfr.	"
Sago	"	4061 -	Jern og Staal i Stænger og i Arbeide ..	"	336522 -
			Papir	500 \bar{u}	213 -
			Robberplader og Volte	"	6842 -
			Zinkplader	"	1157 Lpd.

Umærkning. Fra andre Steder i Kongeriget er indfærret 5 Fartøier af 737 Læsters Drægtighed, med 192. 1 Læster Gods, nemlig af indenlandske Varer: 323 Ldr. uformalede Kornvarer, 294325 Stfr. Muursteen, 3000 \bar{u} tør Fisk og 5038 \bar{u} Lps; samt af fremmede frigjorte og Dplagsvarer: 4407 \bar{u} Manufakturvarer, 8 Ldr. Steenful, 50 Ldr. Tiære og 4494 \bar{u} Lougværk.