

Statistisches

G a s e l - W e r k .

Herausgegeben

von

der allerhöchst ernannten Commission.

Inhalt:

Tabellen über die Gesamt-Ein- und Ausfuhr von Waaren nach und von dem Königreich Dänemark, den Herzogthümern Schleswig und Holstein — mit Ausnahme der zollfreien Districte — dem Fürstenthum Lübeck, sowie über die verzollten Anantitäten und den davon erlegten Zoll; über den Handelstrafik zwischen dem Königreich und den genannten Herzogthümern; über die Handelsflotte des Königreichs und der Herzogthümer Schleswig und Holstein; über die Schifffahrt des Königreichs und der Herzogthümer nebst der Fahrt durch den Schleswig-Holsteinischen Canal; über den Handel Flensburgs mit Westindien; über veransgabten Drawback, sowie endlich über den Holstein-Lauenburgischen Transit für das Jahr 1844.

Kopenhagen.

Gedruckt bei Bianco Luno.

1847.

Inhalt.

| | Seite |
|---|----------|
| Einleitung | V—CIII. |
| A. | |
| Nachricht über die Waaren-Einfuhr des Königreichs Dänemark, der Herzogthümer Schleswig und Holstein, sowie des Fürstenthums Lübeck im Jahre 1844 | 2—155. |
| B. | |
| Nachricht über die Waaren-Ausfuhr des Königreichs Dänemark, der Herzogthümer Schleswig und Holstein, sowie des Fürstenthums Lübeck im Jahre 1844 | 158—255. |
| C. | |
| Nachricht über den Waarentransport zwischen dem Königreich Dänemark und den Herzogthümern Schleswig und Holstein im Jahre 1844 | 268—278. |
| D. | |
| I. Uebersicht über die Anzahl und Lastenfrächtigkeit der Handelsflotte der Herzogthümer Schleswig und Holstein im Jahre 1844 | 414—415. |
| II. Uebersicht über die Anzahl und Lastenfrächtigkeit der Handelsflotte der Herzogthümer Schleswig und Holstein im Jahre 1845 | 416—417. |
| III. und IV. Summarische Uebersichten über die Anzahl und Lastenfrächtigkeit der Handelsflotte der Herzogthümer Schleswig und Holstein in den Jahren 1844 und 1845 | 418—419. |
| V. Summarische Uebersicht über die Anzahl und Lastenfrächtigkeit der Handelsflotte der Herzogthümer Schleswig und Holstein in den Jahren 1836—1845 | 420—421. |
| E. | |
| Nachricht über die inländische und ausländische Schiffahrt des Königreichs Dänemark und der Herzogthümer Schleswig und Holstein im Jahre 1844. | |
| I. Tabelle über die inländische Schiffahrt der einzelnen Zollämter von und nach Kopenhagen, den dänischen Provinzen und den Herzogthümern Schleswig und Holstein | 280—295. |
| II. Tabelle über Fahrzeuge, welche in der inländischen Fahrt im Vorbeifegeln gelbscht oder geladen haben | 296—305. |
| III. Tabelle über die in der inländischen Fahrt expeditirten Dampfschiffe | 306—307. |
| IV. Tabelle über die in der inländischen Fahrt ein- und ausclarirten Havarieschiffe | 308—309. |
| V. Tabelle über die ausländische Schiffahrt | 310—359. |
| VI. Tabelle über Fahrzeuge welche in der ausländischen Fahrt im Vorbeifegeln gelbscht oder geladen haben | 360—376. |
| VII. Tabelle über die in der ausländischen Fahrt expeditirten Dampfschiffe | 377—378. |
| VIII. Tabelle über die in der ausländischen Fahrt ein- und ausclarirten Havarieschiffe | 379—384. |
| IX. Tabelle über die Schiffahrt auf Altona | 385—392. |
| X. Tabelle über die Schiffahrt auf Island, Grönland und die Färder | 393—394. |
| XI. Tabelle über die von und nach den dänisch-westindischen Inseln ein- und ausclarirten Fahrzeuge | 395. |
| XII. Tabelle über die auf den Robben- und Wallfischfang, sowie den Fischfang in offener See ein- und ausclarirten Fahrzeuge | 396—397. |
| XIII. Recapitulation für die inländische Schiffahrt | 398—399. |
| XIV. Recapitulation für die ausländische Schiffahrt, sowie über die Schiffahrt auf Altona, Island, Grönland und die Färder, die dänisch-westindischen Besitzungen und über die auf den Robben- und Wallfischfang nebst dem Fischfang in offener See clarirten Fahrzeuge | 400—413. |

F.

Uebersicht der von Osten durch den Schleswig-Holsteinischen Canal im Jahre 1844 verschifften Waaren 258—260.

G.

Uebersicht der im Jahre 1844 von Westen durch den Schleswig-Holsteinischen Canal verschifften Waaren 262—265.

H.

Nachricht über die Anzahl und Nationalität der im Jahre 1844 durch und nach dem Schleswig-Holsteinischen Canal clarirten Fahrzeuge . 266.

I.

Nachricht über die Anzahl und Lastenträchtigkeit der inländischen Schiffe, welche in den Jahren 1844 und 1845 in fremden Häfen ein- und ausgegangen sind 422—425.

K.

Handel der Stadt Flensburg mit den dänisch-westindischen Colonien in den Jahren 1844 und 1845 426—427.

L.

Nachricht über verausgabten Drawback in den Jahren 1844 und 1845 428—429.

M.

Uebersicht des Holstein-Lauenburgischen Transits in den Jahren 1844 und 1845 430—431.



Einleitung.

In den von der allerhöchst ernannten Commission über die Handels-, Schiffahrts- und Zoll-Verhältnisse des Königreichs Dänemark und der Herzogthümer Schleswig und Holstein, sowie über die Consumtionsabgaben-Verhältnisse im Königreiche herausgegebenen, in dänischer und deutscher Sprache abgefaßten statistischen Tabellen sind folgende Nachrichten enthalten.

A. Vom dänischen Tabellenwerk.

Im **dritten Hefte**, welches im Jahre 1840 in 2 Abtheilungen erschienen, ist eine Uebersicht über die ins- und ausländische Schiffahrt des Königreichs in den Jahren 1834 bis 1837 nebst einer summarischen Zusammenstellung für das Jahr 1826 in der Weise mitgetheilt, daß die Uebersicht für das Jahr 1834 in der ersten Abtheilung, und die für 1837 in der zweiten Abtheilung enthalten ist. Die summarische Zusammenstellung ist in beiden Abtheilungen, und eine ähnliche Zusammenstellung für das Jahr 1834 im 2ten Hefte aufgenommen. Das Hest ist mit einer Einleitung des Grossirers Nathansou, welcher den Auszug und die Zusammenstellungen der Tabellen besorgt hat, versehen.

Im **vierten Hefte**, welches im Jahre 1841 ausgegeben wurde, sind folgende Tabellen enthalten:

1) Ueber die Ausfuhr von Kornwaaren und Saamenarten ic., Branntwein und Fettwaaren ic., von Vieh für das Königreich und die Herzogthümer, in den Jahren 1838 und 1839, mit einer Angabe über die Gesamtausfuhr der Kornwaaren von 1820—1839; über den Ueberschuß der Ausfuhr von Kornwaaren von 1830—1839, die Ausfuhr von Butter und Käse von 1821, anderer Fettwaaren und Branntwein sowie Vieh von 1836 bis ult. 1839, desgleichen über die Ausfuhr von isländischen, grönländischen und färöischen Waaren in dem letztgenannten Zeitpunkte. Hierzu sind zwei Nachrichten resp. über die Ausfuhr von Zucker und Rum von St. Croix, sowie über die Verzollung von Zucker und Rum in dem Königreiche und den Herzogthümern in 1833—1839 hinzugefügt; ferner Mittheilungen über die Zucker-, Sirup- und Rum-Ausfuhr vom Königreich und den Herzogthümern für die Jahre 1836—1839.

2) Ueber die Anzahl und Lastenrächigkeit der Handelsflotte des Königreichs und der Herzogthümer in 1832—1839 mit einer Nachricht über die Fährfahrzeuge des Königreichs pro 1839.

3) Ueber den Verbrauch consumtionspflichtiger Waaren, über die zum Vermahlen und Branntweimbrennen verbrauchten Kornwaaren, sowie über die erlegten Einfuhr-, Vermahlungs- und Branntweinproductionsabgaben im Königreiche Dänemark in 1838 und 1839.

Das Hest ist mit einer Einleitung versehen, worin die aus den Tabellen hervorgegangenen Resultate näher zusammengestellt und entwickelt sind.

In dem im Jahre 1844 erschienenen **siebenten Hefte** sind die im vierten Hefte enthaltenen Nachrichten über die Ausfuhr im Jahre 1840 fortgesetzt, und ist die Ausfuhr des Fürstenthums Lübeck, sowie die Ausfuhr von inländischen Manufactur-, Fabrik- und Handwerkerwaaren für das Königreich, die Herzogthümer und das Fürstenthum Lübeck pro 1840 hinzugefügt. Tabellen über die Anzahl und Lastenrächigkeit der Handelsflotte des Königreichs und der Herzogthümer, sowie über die Fährfahrzeuge des Königreichs sind für das Jahr 1840 mit einer summarischen Uebersicht der Jahre 1833—1840 mitgetheilt. Ähnliche Tabellen, als die, welche im 4ten Hefte über die Consumtionsabgaben-Verhältnisse des Königreichs enthalten, sind für das Jahr 1840 mitgetheilt; ferner ist eine gesammelte Uebersicht über den Verbrauch consumtionspflichtiger Waaren und der zum Vermahlen und Branntweimbrennen verbrauchten Kornwaaren, sowie über die hievon und von der Branntwein-Production erlegten Abgaben pro 1838—1840 hinzugefügt; auch ist dieses Hest mit einer Einleitung versehen.

Im **achten Hefte**, welches im Jahre 1845 ausgegeben wurde, ist sowohl für das Jahr 1841 als für 1842 eine Tabelle über diejenigen Waarenquantitäten, von denen Einfuhrzoll im Königreiche erlegt ist, sowie über die vom Auslande eingeführten zollfreien Waaren, mitgetheilt. Die in den früheren Hefen mitgetheilten Nachrichten über die Ausfuhr von Kornwaaren, Branntwein, Fettwaaren, Vieh, isländischer, grönländischer und färvöischer Waaren, sind mit weniger Einschränkung rücksichtlich der Herzogthümer, für die Jahre 1841 und 1842 fortgesetzt.

Außerdem ist für beregtes Jahr die Ausfuhr inländischer Manufactur-, Fabrik- und Handwerkerwaaren vom Königreiche nach fremden und zollfreien Orten, sowie nach den Herzogthümern, mitgetheilt, und in Verbindung hiemit sind Uebersichten über die von der Kopenhagener und Helsingoerer Creditauslage nach fremden und zollfreien Orten, sowie nach den Colonien ausgeführten Waaren, aufgenommen; ferner über die Ausfuhr von Zucker und Rum von St. Croix von 1833—1842. Ueber die Zahl und Lastenträchtigkeit der Handelsflotte des Königreichs sind Tabellen für die Jahre 1841 und 1842 mit summarischen Uebersichten für 1832—1842 unter Aufgabe der im Jahre 1842 im Königreiche zu Hause gehörenden Dampfschiffe, mitgetheilt; auf die Handelsflotte der Herzogthümer ist in der Einleitung Rücksicht genommen. Endlich sind die Nachrichten über die Consumtionsabgaben-Verhältnisse des Königreichs bis 1842 fortgesetzt, und ist das Hest mit einer Einleitung versehen.

Im **neunten Hefte**, welches im Jahre 1846 ausgegeben wurde, sind die im 8ten Hefte mitgetheilten Nachrichten über die Ein- und Ausfuhr, die Handelsflotte im Königreiche (die Herzogthümer sind auf dem Titelblatt irrthümlich mitgenannt), sowie über die Consumtionsabgaben-Verhältnisse für 1843 fortgesetzt, und dabei Tabellen über die Schifffahrt des Königreichs in selbigem Jahre mit einer Uebersicht über diejenigen Schiffe des Königreichs und der Herzogthümer, welche in fremde Häfen eingelaufen sind, hinzugefügt.

B. Vom deutschen Tabellenwerk.

Das im Jahre 1840 herausgegebene Hest enthält sämtliche im 4ten Hefte des dänischen Tabellenwerks mitgetheilten Tabellen, nur mit dem Unterschiede, daß die Ausfuhr des Fürstenthums Lübeck in der Zeit vom 18 März bis 31 December 1839 mitgenommen ist; ferner ist in selbigen die Ausfuhr der Fabrik- und Handwerkerwaaren der Herzogthümer und des Fürstenthums im lezterwähnten Zeitraum, sowie eine Uebersicht über die bei den Zollämtern der Herzogthümer in 1839 ein- und auselairten Schiffe ihrer Nationalität nach, und endlich eine Nachricht über den Handel der Stadt Flensburg mit den dänisch-westindischen Inseln in den Jahren 1833—1839 hinzugefügt.

Von den zweien in 1842 ausgekommenen Hefen enthält das eine eine Tabelle über die in den Jahren 1832—1838 in den Herzogthümern verzollten Waaren mit dem Zollbetrag und Angabe der zollfrei eingeführten Waaren; eine Tabelle über die Gesamteinfuhr und die in den Herzogthümern und im Fürstenthum in der Zeit vom 18 März bis 31 Decbr. j. J. verzollten Waaren-Quantitäten nebst Zollbetrag; eine Angabe des Werths der in 1832—1839 eingeführten Waaren; Uebersichten über den hofsteinischen Landtransit in 1839 und 1840, den Waarentransport auf der Trave in den Jahren 1835—1840, auf dem schleswig-holsteinischen Kanal in 1838—1840 und über die Kanalfahrt in 1840 der Nationalität nach, sowie endlich über den Waarentrafic auf der Stecknis und der Elbe in 1838—1840.

Das zweite im selbigen Jahre herausgegebene Hest enthält die im 7ten Hefte des dänischen Tabellenwerks mitgetheilten Tabellen mit Ausnahme der Consumtionsabgabenverhältnisse, eine Nachricht über den Handel der Stadt Flensburg mit den dänisch-westindischen Inseln in den Jahren 1833—1841, sowie über die Waareneinfuhr der Herzogthümer und des Fürstenthums Lübeck in 1840 mit Angabe der Orte woher die Waaren eingeführt; Nachrichten über die verzollten Quantitäten, den Zollbetrag, die Einfuhr von Fabrikaten von Altona und Wandsbeck, und die Haupteinfuhrartikel der Herzogthümer in den Jahren 1839—1841; schließlich ist eine Tabelle über den Waarentransport zwischen dem Königreiche und den Herzogthümern im Jahre 1840 hinzugefügt.

In dem im Jahre 1843 ausgekommenen Hefte ist die Waareneinfuhr in die Herzogthümer und das Fürstenthum Lübeck, sowie die Waaren Ein- und Ausfuhr zwischen den Herzogthümern und dem Königreiche Dänemark im Jahre 1841 in derselben Weise wie in dem vorhergehenden Hefte pro 1840 geschehen, behandelt. Die Ausfuhr ist in entsprechender Weise in alphabetischer Ordnung mit Angabe der Orte, wohin die Ausfuhr geschehen, aufgeführt, zugleich ist eine besondere Uebersicht über die Hauptausfuhrartikel der Herzogthümer und des Königreichs für 1841 gegeben, und endlich ist eine Uebersicht über den Drawback der Herzogthümer in 1839—1842 mitgetheilt; ferner über die Anzahl und Trächtigkeit der Handelsflotte der Herzogthümer in 1841 und 1842, mit Nachrichten über die Handelsflotte in 1833—1842 und die im Jahre 1842 in fremde Häfen eingelaufenen inländischen Schiffe. Eine detaillirte Uebersicht über die bei den Zollämtern der Herzogthümer in 1840 und 1841 ein- und ausgegangenen Fahrzeuge der Nationalität nach. Nachrichten über die Kanals- und Stecknisfahrt in 1841, den Elbtransit in 1841 und 1842, den Transit auf der Elbe und Stecknis zwischen Hamburg, Altona und Lübeck in 1840—1841, ferner den wesentlichen Landtransit der Herzogthümer Holstein und Lauenburg, die Fahrt auf der Trave in 1841, Flensburgs Handel mit den dänisch-westindischen Inseln in 1842, sowie über die Ein- und Ausfuhr der Herzogthümer von isländischen, grönländischen und färvöischen Waaren in 1841, und endlich über die bei dem Zoll- und Kanalzollwesen der Herzogthümer in den Jahren 1832—1842 vorgefallenen Contraventionsfälle.

In dem in 1846 ausgekommenen Hefte ist die Waareneinfuhr in derselben Weise für die Jahre 1842 und 43, wie in den zwei vorhergehenden Jahren behandelt.

Ferner sind in diesem Hefte enthalten:

Uebersichten über die zollbegünstigte Einfuhr von Altona in den Jahren 1842—1844; über die Haupteinfuhrartikel in die Herzogthümer pro 1834—1843; über die Verzollung einiger Haupteinfuhrartikel im Königreiche und den Herzogthümern in 1841 und 1842; Ein- und Ausfuhr von isländischen, grönländischen und färöischen Waaren pro 1842; der Waarentransport zwischen Island und den Zollämtern der Herzogthümer in 1840—1843. Eine Uebersicht über Flensburgs Handel mit den dänisch-westindischen Inseln ist für 1843 mitgetheilt, sowie eine Nachricht über die Ein- und Ausfuhr von Zucker und Sirup in den Herzogthümern für 1838—1844 und im Königreiche für 1838—1843. Die Ausfuhr der Herzogthümer und des Fürstenthums Lübeck ist für 1842 und 1843 in gleicher Weise wie in dem vorhergehenden Hefte für 1841, ertheilt; Uebersicht über die Hauptausfuhrartikel der Herzogthümer und des Königreichs für die Jahre 1842 und 1843, Nachrichten über den Drawback der Herzogthümer für 1839—44; endlich ist eine vergleichende Uebersicht über die Ausfuhr der Herzogthümer und die wichtigsten Producte von 1834—1838 und von 1839—1843 ertheilt. Ferner Nachrichten über die Anzahl und Trächtigkeit der Handelsflotte der Herzogthümer in 1843 nebst Uebersicht für 1839—1843; über diejenigen inländischen Schiffe, welche im Jahre 1843 fremde Häfen angelaufen, und die in 1840—1843 bei den Zollämtern der Herzogthümer von und nach Island clarirten Schiffe.

Die in den Herzogthümern in 1842 und 1843 ein- und ausgegangenen Fahrzeuge sind der Nationalität nach aufgegeben, und ist eine Uebersicht über die Schifffahrt auf die Herzogthümer gleichfalls der Nationalität nach für die Jahre 1839—1843 hinzugefügt.

Aus dieser Uebersicht, die zugleich als Leitfaden dienen kann, welche Nachrichten in den verschiedenen Heften des dänischen und deutschen Tabellenwerks über die Handels-, Schifffahrts-, Zoll- und Consumtions-Verhältnisse des Königreichs und der Herzogthümer zu finden, geht hervor, daß beide Tabellenwerke, sowohl das dänische als das deutsche für die Jahre 1838 und 1839 nach demselben Plan ausgearbeitet worden, mit einigen Hinzufügungen in dem deutschen Tabellenwerk hinsichtlich der Herzogthümer. Während die Ausgabe des dänischen Tabellenwerks für die folgenden Jahre bei der Ausarbeitung theils durch die weitläufigen Consumtionsabgabentabellen, theils durch die ausführlichen Einleitungen, theils auch durch die bedeutenden Druckkosten verspätet, ist der Plan des deutschen Tabellenwerks ohne die beiden nächstgenannten Hindernisse, successive durch Aufnahme mehrerer Nachrichten bedeutend erweitert worden, und hat man in dem dänischen Tabellenwerk sich bestrebt, ähnliche, obgleich oft nicht ganz entsprechende, für das Königreich mitzutheilen. Hiedurch ist die Uebersicht über die gleichzeitigen Verhältnisse des Königreichs und der Herzogthümer schwieriger, und ist es zum Theil unthunlich geworden zu einer bestimmten Zeit einen gesammelten Ueberblick über die Handels- und Zollverhältnisse des Königreichs Dänemark, der Herzogthümer Schleswig und Holstein, sowie des Fürstenthums Lübeck zu erhalten. Dieses kann nur durch eine gleichzeitige und vollkommen gleiche Behandlung erreicht werden. Die Ausarbeitung des Tabellenwerks würde hiedurch erleichtert, und kann selbiges daher auch früher als bisher herausgegeben werden, denn es muß eingeräumt werden, daß es von besonderer Wichtigkeit wäre, die Tabellen bald möglichst publicirt zu erhalten, wenn die darin ertheilten Erläuterungen zum practischen Zwecke benutzt werden sollen. Gleichwie daher das neunte Hefte des dänischen Tabellenwerks in 1846 um die Herausgabe zu befördern ohne Einleitung erschienen, so werden auch für die Zukunft die Tabellen für jedes Jahr besonders herauskommen und zwar für das Jahr 1845 um einige Monate. Eine mehr umfassende Einleitung wird erst nach Verlauf einiger Jahre gegeben werden können; dagegen ist Veranlassung genommen, gegenwärtiges Hefte mit einer Einleitung zu versehen. Hierin werden nicht allein die vorgenommenen Veränderungen nachgewiesen und motivirt, sondern es sind auch die Resultate für die vorhergehenden Jahre gesammelt und mit denen verbunden, welche aus dem vorliegenden Hefte hervorgehen; auch sind bei Ausarbeitung der Einleitung einige Berichtigungen und Zusätze berücksichtigt und hinzugefügt.

Im vorliegenden dänischen Tabellenwerk ist allein das Jahr 1844, im deutschen sind dagegen außerdem noch einige Uebersichten pro 1845 aufgenommen. Gegenwärtiges Hefte enthält folgende Tabellen:

A. Tabelle über die Waareneinfuhr. Unter der Rubrik „Gesamte Einfuhr“ ist die ganze Einfuhr in das gemeinschaftliche Zollterritorium, von Orten außerhalb desselben, es sei Ausland, Colonien, Nebeländer oder zollfreie inländische Orte, namentlich Altona und Wandsbeck, ohne Rücksicht darauf ob die eingeführten Quantitäten im Laufe des Jahres wieder ausgeführt, zum Verbrauch im Lande berichtigt worden oder auf den Credit- und Transtauslagen verblieben sind, aufgenommen. Diese Rubrik wird daher hinsichtlich der Einfuhr, den Belauf des allgemeinen Handelsumsatzes (commerce général) im Zollterritorio angeben.

In andern verticalen Rubriken sind die Orte außerhalb des Zollterritoriums, welche wesentlich an der Gesamte Einfuhr Theil genommen, unter Angabe des Zollbetrages angeführt, wogegen zufällige und unbedeutende Einfuhren in einer eigenen Rubrik für nicht speciell angegebene Länder, worunter namentlich die Einfuhr von vorbeifegenden Schiffen begriffen, aufgeführt sind. Mit Rücksicht auf die einzelnen Rubriken wird bemerkt, daß unter den Ländern des Mittelmeers, Portugal, Spanien, Italien, Oesterreich, die jonischen Inseln, Griechenland, die Lavante und Nordafrika verstanden sind. In den horizontalen Rubriken, Kopenhagen, die Provinzen (die Zollämter im Königreich außerhalb Kopenhagen), das Herzogthum Schleswig, das Herzogthum Holstein und das Fürstenthum Lübeck, ist hinsichtlich des Königreichs in den beiden ersten Rubriken die Summe der respectiven Waarenquantitäten aufgenommen, welche von Orten außerhalb des Zollterritoriums unmittelbar nach Kopenhagen oder den Zollämtern in den Provinzen eingeführt worden. Die Zollämter des Königreichs sind im Jahre 1844 dahin instruirt, unter der Einfuhr von fremden und zollfreien Orten nur dasjenige aufzunehmen, was seewärts von fremden oder zollfreien Orten, ohne gelost oder umgeladen zu sein, eingegangen ist. Hinsichtlich der Landeinfuhr sind beregte Zollämter dahin instruirt, nur dasjenige aufzunehmen, was ohne auf den Zwischenstationen aufgelegt oder umgepackt zu sein, eingeführt wird, und dasjenige, welches mit der Frachtpost von Hamburg eingeführt worden. Hievon ist eine Folge, daß die Rubrik „Gesamte Einfuhr“, um die ganze Einfuhr aufzufinden, theils durch zollbare Waaren, aus der folgenden Rubrik „Verzollt“, theils mit

Hülfe der Tabelle über die Waaren-Ein- und Ausfuhr zwischen dem Königreiche und den Herzogthümern, und der im deutschen Tabellenwerk mitgetheilten Uebersicht über den holstein-lauenburgischen Transit, supplirt werden muß. Während nämlich an der leterwähnten Stelle (deutsches Tabellenwerk Pag. 430) der Transit über Kiel nach dem Königreiche mit dem gesammten Gewichtsquantum aufgegeben ist, ersieht man die einzelnen Bestandtheile des Gesamttransits über die Herzogthümer nach dem Königreiche aus der Tabelle über die Waaren Ein- und Ausfuhr zwischen dem Königreiche und den Herzogthümern, namentlich wie selbiger im dänischen Tabellenwerk mitgetheilt ist, doch unter Berücksichtigung der in dem deutschen Tabellenwerk nach den Listen der Zollämter der Herzogthümer mitgetheilten Ausfuhr von den Herzogthümern nach dem Königreiche, welcher nicht als Transit, sondern hauptsächlich nur als Zwischenhandel zu bezeichnen ist. Für verzollte Waaren sind in speciellen verticalen Rubriken die verzollten Quantitäten, nebst dem erlegten Zoll in der Weise angegeben, daß selbige für jede, für die verschiedenen Bestandtheile des Zollterritoriums angeführte Zahl, dasjenige Waarenquantum, wofür der Zoll in den betreffenden Theilen erlegt, aber nicht diejenige Waarenquantität angiebt, welche wirklich Gegenstand des Einfuhrhandels (commerce spécial) zum Consum im Zollterritorio gewesen ist. Dieses kann nur theilweise mit Hülfe der Durchfuhrtabellen aufgefunden werden. Dagegen giebt der für das ganze Zollterritorium zusammengelegte verzollte Betrag die Größe des Einfuhrhandels zum Verbrauch im gesammten Zollterritorio an, wenn vorkommenden Falls auf die in der Tabelle B angeführte Ausfuhr Bedacht genommen wird; denn wenn auch die Ausfuhr von Waaren, welche im Allgemeinen zur Auflage gemeldet werden, häufig von dieser geschieht, so wird diese Ausfuhr doch nicht um den Consum zu ermitteln, von dem verzollten Quantum abzuziehen sein, sondern es muß dagegen bei den Waaren, welche in der Regel nicht zur Auflage gemeldet, angenommen werden, daß die Ausfuhr von dem verzollten Quantum stattgehabt und daher dieses, um das verbrauchte Quantum zu ermitteln, abgezogen werden. Es wird bemerkt, daß differenzzollpflichtige Waaren, welche nach dem in den Herzogthümern geltenden Zollsatz verzollt, nach dem Königreiche ausgeführt und dort mit dem Differenzzoll berichtet, von den Zollämtern, als sowohl in den Herzogthümern als im Königreiche verzollt, aufgeführt werden, bei der Ausarbeitung der Tabellen von den im Königreiche verzollten Quantitäten abgezogen sind. Der Zollbetrag ist in den Tabellen nicht mit der Summe angeführt, welche die erlegten Abgaben wirklich ausgemacht haben, sondern ist in selbigen die volle tarifmäßige Abgabe von den verzollten Quantitäten calculirt, und zwar in der Weise, daß namentlich keine Rücksicht auf die der directen transatlantischen Einfuhr zugestandenen Zollremission, oder auf den im Königreiche erlegten Differenzzoll, genommen worden. Der desfallige Betrag hiefür ist daher in den Tabellen nicht enthalten.

B. Tabelle über die Waaren-Ausfuhr. Für die Jahre 1838—1840 hat man in den oberwähnten Hefen sowohl des dänischen als des deutschen Tabellenwerks sehr detaillirte Nachrichten über die Ausfuhr von Korn, Saamenarten u. sowie von Branntwein und Fettwaaren mitgetheilt, aus welchen hervorgeht, welchen Antheil die einzelnen Zollämter und Provinzen an der Ausfuhr, an dem Ueberschuß der Ausfuhr von Kornwaaren, den sonstigen Producten des Landes, und der Gesamt-Ausfuhr von Branntwein und Fettwaaren, gehabt haben. Im gegenwärtigen Hef sind die Bestimmungsorte dieser Waaren-Ausfuhr in derselben Weise wie für alle andere Ausfuhren angegeben, indem die Tabelle B, welche gleichwie Tabelle A in alphabetischer Ordnung nach den tarifmäßigen Benennungen der Waaren und mit den oberwähnten 5 horizontalen Unterabtheilungen für die Bestandtheile des Zollterritoriums abgefaßt ist, in einer verticalen Hauptrubrike die gesammte Ausfuhr nach fremden und zollfreien Orten (nach Altona zur Consumtion ausgenommen) enthält. Wie diese Ausfuhr sich unter den einzelnen Bestimmungsorten vertheilt, geht aus den andern verticalen Rubriken hervor. Ueberdies ist in den verticalen Rubriken der Betrag des Ausfuhrzollens, die Ausfuhr nach Altona gegen Consumtionsattest und eine Recapitulation der ganzen Ausfuhr enthalten. Insofern die Producte des Königreichs über die Herzogthümer ausgeführt sind, ist die Ausfuhr in den horizontalen Rubriken für leterwähnte aufgenommen, jedoch ausgenommen in den Fällen, wo für solche Waaren Ausfuhrzoll im Königreiche erlegt ist. Lezterenfalls ist die Ausfuhr in den Rubriken für das Königreich aufgeführt.

Dagegen ist die Ausfuhr, welche von dem Königreiche mit fremden Waaren über die Herzogthümer stattgefunden hat, weder in den Ausfuhrtabellen des Königreichs, weil selbige nicht unmittelbar von dort nach fremden oder zollfreien Orten beschafft, noch in den der Herzogthümer aufgenommen; bei lezteren jedoch in den Fällen, wenn diese Waaren in den Herzogthümern zur Auflage gemeldet oder mit Gewichtsangabe unter den in dem deutschen Tabellenwerk mitgetheilten Nachrichten über den holstein-lauenburgischen Transit enthalten gewesen. Die obenwähnten detaillirten Nachrichten über die Theilnahme der einzelnen Zollämter und Provinzen an der Ausfuhr von Korn- und Fettwaaren u., welche in dem deutschen Tabellenwerk seit dem Jahre 1841 ausgelassen worden, sind im vorliegenden Hef nicht mit aufgenommen. Wie schon früher bemerkt, machten die Erweiterungen, welche das Tabellenwerk in mehrfacher Beziehung empfangen hatte, es wünschenswerth, Einschränkungen einzuführen. Es schien daher keine genügende Veranlassung vorzuliegen, in dem dänischen Tabellenwerk, dessen Ausgabe schon durch die Consumtionstabellen beschwert war, hinsichtlich der beregten Waaren, künftig von der im deutschen Tabellenwerk schon eingeführten, mit der Behandlung der Einfuhr analogen und für die meisten übrigen Waaren hinlänglichen Form, welche jetzt in der Tabelle B befolgt ist, abzuweichen, umsoweniger, da die frühere Art der Abfassung doch nur höchst unvollkommen dem beabsichtigten Zwecke entsprach. Da man nämlich durch die Auführung der Ausfuhr von jedem einzelnen Zollamt, den Umfang des Exporthandels jeder einzelnen Stadt oder den daselbst herrschenden Handelsbetrieb aufklären wollte, so ist hingegen mit Recht von Andern angeführt, daß dieses nicht vollständig sich erreichen ließe, ohne die ganze Zwischenfuhr der einzelnen inländischen Zollämter, namentlich von Kornwaaren, mit aufzunehmen. Da diese Zwischenfuhr jedoch größtentheils ohne Zoll-expedition beschafft wird, so kann solche nicht aufgegeben werden. Ferner muß noch bemerkt werden, daß die Tabellen unter der Ausfuhr der einzelnen Zollämter nicht bloß die Ausfuhr der Stadt gleichen Namens, sondern die des ganzen Zolldistricts in sich fassen, obgleich oft bedeutende Schiffsadungen von lezterem beschafft werden, welche in keiner Beziehung der Stadt gleichen Namens, als Handelsstadt, zuzurechnen sind. Endlich wird durch die Schiffsahrtslisten theilweise dasjenige supplirt, welches durch Weglassung der obberegten speciellen Angaben verloren ist.

- C. Tabelle über den Waarentransport zwischen dem Königreiche und den Herzogthümern.** Diese Tabelle, welche für das Jahr 1844 zum ersten Mal im dänischen Tabellenwerk mitgetheilt, ist für die Einfuhr von den Herzogthümern nach dem Königreich, wobei die Einfuhr von Flensburg und anderen Orten im Herzogthum Schleswig, sowie von Kiel und anderen Orten im Herzogthum Holstein getrennt für sich aufgeführt ist, nach den Einfuhrlisten des Königreichs, und für die Ausfuhr vom Königreich nach den Herzogthümern, nach den Einfuhrlisten der letzteren, abgefaßt worden. In dem deutschen Tabellenwerk ist die Einfuhr vom Königreich nach den Herzogthümern gleichfalls nach den Einfuhrlisten der Herzogthümer aufgestellt, die Einfuhr von den Herzogthümern nach dem Königreich aber nach den Ausfuhrlisten der ersteren. Die Unübereinstimmung, welche hiedurch zwischen beiden Tabellwerken entstanden, ist indessen zur näheren Beleuchtung der betreffenden Verhältnisse, nicht ohne practischen Werth. Es ist nämlich hiebei zu beachten, daß nicht nur ein großer Theil des beregten Transports, insofern derselbe landwärts und abgabefrei ist, ohne Zollclarirung beschafft wird, und daher nicht aufgegeben werden kann, sondern daß dasselbe gleichfalls für einen nicht geringen Theil hinsichtlich des abgabefreien Transports mit Böten und Fährfahrzeugen der Fall ist, sowie daß überhaupt eine besondere Genauigkeit rücksichtlich des fraglichen abgabefreien Waarentransports nicht erwartet werden kann. Differenzollpflichtige Waaren, welche, nachdem sie in den Herzogthümern verzollt, nach dem Königreich ausgeführt worden, sind in diesem Jahrgang des dänischen Tabellenwerks, zwischen der unverzollten Einfuhr von den Herzogthümern nach dem Königreich mit angeführt. In dem deutschen Tabellenwerk sind selbige als in den Herzogthümern verzollt, aufgeführt.
- D. Tabelle über die Handelsflotte.** Hierunter ist im dänischen Tabellenwerk die Anzahl und Lastenrächigkeit der Handelsflotte des Königreichs und der Herzogthümer im Jahre 1844 aufgegeben. Im deutschen Tabellenwerk ist dagegen nur die Handelsflotte der Herzogthümer behandelt, jedoch haben die Aufgaben in selbigem sich auch auf das Jahr 1845 erstreckt und ist ein summarischer Extract für die vorhergehenden Jahre seit 1836, mit aufgenommen.
- E. Tabellen über die Schifffahrt.** Die 4 ersten Tabellen enthalten die inländische Schifffahrt der einzelnen Zollämter, nebst den clarirten und den vorbeigefegelten Schiffen, sowie Dampf- und Haverieschiffen. Die erste dieser Tabellen ist in der 9ten Tabelle zusammengestellt. Die Tabellen V—VIII enthalten die Fahrt der einzelnen Zollämter auf das Ausland, Altona, die Nebeländer und Colonien, nebst den clarirten und vorbeigefegelten Fahrzeugen, sowie den Dampf- und Haverieschiffen. Die Tabelle V ist in der Tabelle X zusammengestellt. Als XIte Tabelle ist eine Nachricht über diejenigen inländischen Schiffe mitgetheilt, welche in fremde Häfen eingelaufen sind.
- F. Die Tabellen über die Consumtionsabgabenverhältnisse im Königreich** sind in derselben Weise wie bisher mitgetheilt, aber nur in dem dänischen Tabellenwerk aufgenommen. Im deutschen Tabellenwerk sind dagegen Nachrichten über die Kanalpassage im Jahre 1844, über den Handel Flensburgs mit Westindien pro 1844 und 1845, über den in den Herzogthümern zugestandenen Drawback, sowie über den holstein-lauenburgischen Transit, gleichfalls für die Jahre 1844 und 1845, enthalten.

I.

Umsatz mit den Haupteinfuhrartikeln.

| | |
|--|------------------|
| Das Gewicht des ganzen von fremden und zollfreien Orten stattgehabten und in den Zolllisten des Königreichs aufgenommenen Imports, worunter Güter unbekanntes Inhalts nicht begriffen, nach Kopenhagen hat im Jahre 1844 betragen . . . | 268,028,000 Pfd. |
| außerdem der im deutschen Tabellenwerk Pag. 430 unter A 2 aufgeführte Transit über Kiel nach Kopenhagen . . . | 6,856,751 — |
| die Einfuhr fremder Waaren zu Kopenhagen hat demnach betragen . . . | 274,884,751 Pfd. |
| In gleicher Weise war die Einfuhr von der Fremde bei den dänischen Provinzzollämtern nach den dänischen Tabellen . . . | 285,532,000 Pfd. |
| und über Kiel (s. deutsches Tabellenwerk Pag. 430 A 4) . . . | 2,275,597 — |
| zusammen . . . | 287,807,597 — |
| Die Gesamtsumme der Waareneinfuhr in das Königreich ist demnach . . . | 562,692,348 Pfd. |
| Nach den Zolllisten betrug der Import von der Fremde nach dem Herzogthum Schleswig . . . | 114,241,000 — |
| — Holstein . . . | 238,550,000 — |
| Fürstenthum Lübeck . . . | 2,579,000 — |
| Hiernach betrug die Gesamteinfuhr nach dem aus dem Königreich Dänemark, dem Herzogthum Schleswig, dem Herzogthum Holstein (die Stadt Altona und der Flecken Wandsbeck u. ausgenommen) sowie dem Fürstenthum Lübeck bestehenden gemeinschaftlichen Zollterritorio im Jahre 1844 . . . | 918,062,348 Pfd. |

Um einen allgemeinen Ueberblick über den ganzen Handelsumsatz der wesentlicheren Handelsgegenstände im Zollterritorio zu erhalten, sind die Nachrichten, welche die Tabellenwerke in dieser Beziehung enthalten, theils unter Ein- und Ausfuhr, theils unter Zwischenfuhr in Folgendem für jede der betreffenden Waarenartikel nach deren tarifmäßiger Benennung, zusammengestellt und zwar in der Weise, daß unter diesem Abschnitt, die Artikel behandelt sind, welche wirklich Gegenstand der Einfuhr, und unter dem folgenden diejenigen, welche förmlich Gegenstand der Ausfuhr gewesen sind.

Der Umsatz mit den wichtigeren Einfuhrartikeln im Jahre 1844 und den nächstvorhergehenden Jahren, geht aus den folgenden, soweit thunlich gleichmäßig formirten, Zusammenstellungen der theils im gegenwärtigen und theils in den nächstvorhergehenden Heften, angeführten Hauptsummen der betreffenden Waaren hervor, unter Aufgabe der in den Tabellen mitgetheilten Erläuterungen.

a. Zollfreie Waaren.

Unverarbeitete Metalle.

Blei in Blöcken und Rollen, sowie altes Bleigut.

Gesamteinfuhr in 1844 . . . 149,945 Pfd., wovon 32,000 Pfd. auf Kopenhagen fallen, welche hauptsächlich von den Ländern am Mittelmeere eingeführt; das Uebrige ist von Hamburg, Altona und Lübeck.

Gesamtausfuhr — . . . 181,260 — von Kopenhagen nach Norwegen und Schweden.

Für beregtes Jahr enthalten die Listen der Herzogthümer (im deutschen Tabellenwerk) eine Ausfuhr von altem Blei nach dem Königreich von 12,471 Pfd.

und eine Einfuhr von dort von . . . 6,816 —

Außerdem muß nach der dänischen Tabelle über den Waarentransport zwischen dem Königreiche Dänemark und den Herzogthümern Schleswig und Holstein angenommen werden, daß 2,615 Pfd. fremdes Blei über die Herzogthümer nach dem Königreich transmittirt sind, welches Quantum also der Einfuhr hinzuzulegen ist.

Nach den Tabellen für die Jahre 1841—1843 betrug die Gesamteinfuhr nach dem Zollterritorio durchschnittlich 275,721 Pfd. und die Ueberschussausfuhr von den Herzogthümern nach dem Königreich 5,893 Pfd.

Roh Eisen, sowie altes Eisen zur Verarbeitung.

Gesamteinfuhr in 1844 . . . 4,906,851 Pfd., fast alles von England.

— Ausfuhr — . . . 576,918 — namentlich nach Preußen.

Die Ueberschussausfuhr von altem Eisen von den Herzogthümern nach dem Königreich betrug im Jahre 1844 . . . 21,409 Pfd.

Nach einem Durchschnitt der Jahre 1841—1843 betrug die Gesamteinfuhr nach dem Zollterritorio 8,883,438 Pfd.

Die Ueberschussausfuhr von altem Eisen von den Herzogthümern nach dem Königreich betrug im Jahre 1841 22,883 Pfd. und in 1843 125,829 Pfd., aber in 1842 hatte das Königreich eine Ueberschussausfuhr nach den Herzogthümern von 51,430 Pfd.

Garkupfer und altes Kupfer zum Umarbeiten.

Gesamteinfuhr in 1844 . . . 274,956 Pfd. Holsteins Einfuhr betrug 179,217 Pfd., und zwar von Hamburg, Lübeck und Altona. Das Uebrige ist fast alles von Schweden, Norwegen und Rußland eingeführt.

— Ausfuhr — . . . 65,158 — fast alles von Holstein nach Hamburg, Altona und Lübeck.

Die Ueberschussausfuhr in 1844 vom Königreich nach den Herzogthümern betrug 2,123 Pfd.

Nach dem Durchschnitt der Jahre 1841—1843 betrug die Gesamteinfuhr 420,390 Pfd.

und die Ueberschussausfuhr des Königreichs nach den Herzogthümern 22,347 Pfd.

Messing, altes und unverarbeitetes.

Gesamteinfuhr in 1844 . . . 34,598 Pfd., fast alles von der Stadt Lübeck nach dem Fürstenthum Lübeck.

Die Ausfuhr im genannten Jahre vom Königreich nach den Herzogthümern betrug 5,691 Pfd.

Auch in den Jahren 1841—1843 war die Einfuhr von der Stadt Lübeck nach dem Fürstenthum Lübeck von Erheblichkeit, nämlich durchschnittlich 38,087 Pfd.

Die Ueberschussausfuhr vom Königreiche nach den Herzogthümern betrug in den beregten Jahren durchschnittlich 4,142 Pfd.

Zinn, altes und unverarbeitetes.

Nach den Einfuhrtabellen betrug die Gesamteinfuhr im Jahre 1844, 10,218 Pfd.; hievon kommen auf die Herzogthümer und das Fürstenthum Lübeck 5,593 Pfd., welche größtentheils von Hamburg und Altona eingeführt worden. Die Einfuhr nach dem Königreiche ist meistens von Holland, Belgien und England geschehen.

Die Gesamt-Ausfuhr betrug im Jahre 1844 . . . 1,679 Pfd., und zwar vom Königreiche ohne Ortsbenennung.

Nach den Tabellen über den Waarentransport zwischen dem Königreiche und den Herzogthümern werden von der Ausfuhr im Jahre 1844 von den Herzogthümern nach dem Königreiche 5,615 Pfd., welche über Kiel nach Kopenhagen transitirt sind, als fremd zu betrachten und daher der Einfuhr nach Kopenhagen und dem ganzen Zollterritorio hinzuzulegen sein.

Nach dem Durchschnitt der Jahre 1841 — 1843 betrug die Gesamt-Einfuhr nach dem Zollterritorio 28,623 Pfd.

Z i n k, unverarbeitetes oder in Tafeln.

Gesamt-Einfuhr in 1844 . . . 15,883 Pfd.; hievon betrug die Einfuhr in Kopenhagen, welche von Preußen und den Ländern am Mittelmeere stattgehabt, 7,033 Pfd. Das Uebrige wurde von Hamburg, Altona und Lübeck eingeführt.

Die Gesamt-Einfuhr in den Jahren 1841 — 1843 betrug durchschnittlich 32,702 Pfd.

Andere Mineralien und diesen ähnliche Rohmaterialien.

B r a u n s t e i n.

Nach den Einfuhrtabellen betrug die Gesamt-Einfuhr im Jahre 1844 . . . 77,162 Pfd.; hievon sind in Kopenhagen, und zwar von Norwegen, Schweden, Preußen und Lübeck, 51,408 Pfd. und ist der Rest von Hamburg und Altona eingeführt.

Die Gesamt-Ausfuhr von Kopenhagen nach Norwegen und Schweden betrug im Jahre 1844 . . . 4,288 Pfd.

Nach den Tabellen über den Waarentransport zwischen dem Königreiche und den Herzogthümern sind im Jahre 1844 über Kiel nach Kopenhagen 9,519 Pfd. gemeldet, welche der Einfuhr Kopenhagens und dem Zollterritorio hinzuzulegen sein werden.

Nach dem Durchschnitt der Jahre 1841 — 1843 betrug die Einfuhr 83,828 Pfd.

G l a s f a s e r b e n.

Die Gesamt-Einfuhr im Jahre 1844 betrug 438,444 Pfd.; größtentheils von Altona, Hamburg und Lübeck in Holstein eingeführt.

Die Ausfuhr betrug im Jahre 1844 . . . 13,418 — , welche hauptsächlich von Holstein nach Altona, Hamburg und Lübeck ausgegemeldet worden.

Die Ausfuhr vom Königreiche nach den Herzogthümern betrug im Jahre 1844 . . . 24,479 Pfd. nebst 7 Tustagen.

Auch in den Jahren 1841 — 1843 war die Einfuhr nur für Holstein von Bedeutung, nämlich durchschnittlich 386,483 Pfd. Die Ueberschußausfuhr vom Königreiche nach den Herzogthümern in den beregten Jahren betrug durchschnittlich 87,947 Pfd.

C e m e n t s t e i n e.

Gesamt-Einfuhr in 1844 . . . 6,416,474 Pfd. und 504 Tons und zwar in Holstein.

Vegetabilische Producte.

A s c h e a l l e r A r t u n d S o d a.

Gesamt-Einfuhr in 1844 . . . 2,326,070 Pfd.; hievon kommen auf Holstein 652,139 Pfd., welche hauptsächlich von Altona, Lübeck, Hamburg und Rußland eingeführt und auf Kopenhagen 932,457 Pfd., welche größtentheils von Rußland, England, Schweden, Norwegen und Lübeck eingegangen sind.

— Ausfuhr — . . . 25,374 — und 150 Tonnen, welches fast alles nach Lübeck und Hamburg ausgeführt worden.

Die Ausfuhr im Jahre 1844 vom Königreiche nach den Herzogthümern betrug 27,350 Pfd. und 13 Tonnen.

Dagegen sind im Jahre 1844 über die Herzogthümer nach dem Königreiche 36,431 Pfd. Asche und Soda geführt und ferner in Kopenhagen berichtet, als über andere Orte des Königreichs daselbst eingegangen, 12,600 Pfd. Soda, welche beide Quantitäten daher der Einfuhr hinzuzulegen sind.

Nach dem Durchschnitt der Jahre 1841 — 1843 war die Einfuhr nach dem Zollterritorio, welche größtentheils aus Pottasche bestand, 1,686,232 Pfd. und 106 Fässer.

Bork oder Lohe zu Gerbereien.

Gesammt-Einfuhr in 1844 . . 2,756,156 Pfd.; hievon kommen auf das Königreich 2,298,513 Pfd., welche meistens von Schweden, und nur kleine Quantitäten von Altona und Preußen, auf Schleswig 220,298 Pfd., welche von Altona eingeführt worden. Die Einfuhr in Holstein hat, namentlich von Hamburg und Hannover stattgehabt.

Die Ausfuhr in 1844 betrug . . 924,998 Pfd., welche von Holstein nach Hamburg, Altona u. beschafft worden.

Der Ueberschuß der Ausfuhr von den Herzogthümern nach dem Königreiche ist im Jahre 1844 . . 44,836 Pfd.

Nach dem Durchschnitt der Jahre 1841—1843 war die Einfuhr in das Zollterritorium 2,770,000 Pfd. und der Ueberschuß der Ausfuhr von den Herzogthümern nach dem Königreiche 140,000 Pfd.

Baumwolle.

Gesammt-Einfuhr in 1844 . . 49,703 Pfd., welche namentlich in die Herzogthümer und zwar von Hamburg und Altona angemeldet sind, doch fallen hievon 5,903 Pfd., als von transatlantischen Orten eingeführt, auf Schleswig.

— Ausfuhr — . . 5,512 —, welche von Kopenhagen nach Norwegen und Schweden geführt worden.

Der Transit über die Herzogthümer nach dem Königreiche betrug im Jahre 1844 . . 41,747 Pfd., welche der Einfuhr, namentlich Kopenhagen, zuzulegen sind.

Die Einfuhr in das Zollterritorium betrug für die Jahre 1841—1843 durchschnittlich 68,265 Pfd.

Brennholz.

Gesammt-Einfuhr in 1844 . . 15,226 Faden, welche namentlich zu Kopenhagen, von Preußen, Rußland, Norwegen und Schweden eingeführt sind. In Holstein gingen für 6,968 Rbthl. Brennholz, namentlich von Hannover ein.

— Ausfuhr — . . 16,573 — namentlich von Holstein nach Hamburg und Altona.

Die Einfuhr in das Zollterritorium betrug für die Jahre 1841—1843 durchschnittlich 17,627 Faden und für 9,505 Rbthl.

Die Ausfuhr war ungefähr von derselben Größe.

Eichen, Zimmer- und Nußholz.

Gesammt-Einfuhr in 1844 . . 290,861 Cubikfuß; hievon kommen auf das Königreich 109,864 Cubikfuß, welche von Preußen und Schweden, auf Holstein 176,007 Cubikfuß, welche namentlich von Hamburg, Altona und anderen nicht speciell angegebenen Orten eingeführt sind.

Die Ausfuhr, siehe Föhrenholz.

Der Ueberschuß der Ausfuhr von den Herzogthümern nach dem Königreiche betrug im Jahre 1844 . . 123,000 Cubikfuß.

Die Einfuhr in das Königreich und die Herzogthümer betrug für die Jahre 1841—1843 durchschnittlich . . 215,253 Cubikfuß, 14,141 Stück und für 1,385 Rbthl.

Für das Fürstenthum Lübeck und den Transport zwischen dem Königreiche und den Herzogthümern ist Eichenholz nicht von dem Föhrenholz getrennt, aufgegeben.

Ebenholz.

Gesammt-Einfuhr in 1844 . . 5,577 Pfd., welche von Hamburg, Altona und Lübeck eingegangen sind.

— Ausfuhr in 1844 . . 2,571 — welche hauptsächlich von Schleswig nach Preußen geführt worden.

Der Transit über Kiel nach dem Königreiche betrug im Jahre 1844 . . 8,644 Pfd., welche der Einfuhr hinzuzulegen sind.

Die Einfuhr in das Zollterritorium betrug für die Jahre 1841—1843 durchschnittlich 17,429 Pfd.

Wacholderbeeren.

Die Gesamt-Einfuhr, welche namentlich von Norwegen und Schweden nach Kopenhagen stattgehabt, betrug im Jahre 1844 . . 49,193 Pfd.

Außerdem sind im Jahre 1844, in Kopenhagen 1,200 Pfd. als von anderen Orten im Königreiche eingeführt, berichtet und daher der Einfuhr hinzuzulegen.

Die Ausfuhr von den Herzogthümern nach dem Königreiche betrug in demselben Jahre, 1,860 Pfd. und 9 Tonnen.

Die Einfuhr in das Zollterritorium betrug für die Jahre 1841—1843 durchschnittlich 21,535 Pfd.

Saamen zu Bäumen und Büschen u.

Gesammt-Einfuhr in 1844 . . 1,005,111 Pfd., welche hauptsächlich von Rußland, Preußen, Schweden, Lübeck, Belgien und Holland zu Kopenhagen angemeldet worden; in die Herzogthümer sind von Hamburg, Lübeck und Altona für 71,842 Rbthl. eingeführt.

— Ausfuhr — . . 584,190 — und für 1,435 Rbthl.; hievon kommen auf Kopenhagen 303,128 Pfd., welche hauptsächlich nach England, Frankreich, Norwegen und Schweden, auf Holstein 164,046 Pfd. und für 835 Rbthl., welche meistens nach Hamburg, Mecklenburg und Lübeck gemeldet sind.

Der Transit über die Herzogthümer nach dem Königreiche betrug im Jahre 1844 . 113,055 Pfd , welche der Einfuhr hinzuzulegen sind.

Der Ueberschuß der Ausfuhr von der Production der Herzogthümer, nach dem Königreiche, betrug im Jahre 1844 . 22,199 Pfd. und für 8,270 Rbthl.

Die durchschnittliche Einfuhr in das Zollterritorium betrug für die Jahre 1841 — 1843 . 282,784 Pfd. und für 92,161 Rbthl.; der Ueberschuß der Ausfuhr von dem Königreiche nach den Herzogthümern, sowohl von eigener Production als von dem in der deutschen Tabelle über den Transport von den Herzogthümern nach dem Königreiche enthaltenen Transit, betrug für beregte Jahre durchschnittlich 111,123 Pfd.

Von beregtem Saamenhandel war der Handel mit Kleesaamen am bedeutendsten; von dieser Saamenart betrug die Gesamtausfuhr für das Königreich und die Herzogthümer (siehe das dänische Tabellenwerk VIII. Heft, Seite XIII.) für die Jahre 1840—1843, durchschnittlich 91,305 Pfd., und für die Jahre 1836 — 1839 . 397,266 Pfd.

Galläpfel und Knoppeln.

Die Gesamt-Einfuhr, welche meistens von Hamburg, Altona und Lübeck geschehen, war in 1844 . . 6,942 Pfd.; von Frankreich wurden 657 Pfd. eingeführt. 1,965 Pfd. transitirten über die Herzogthümer nach dem Königreiche, welche der Einfuhr hinzuzulegen sind.

— — Ausfuhr betrug in beregtem Jahre 677 Pfd., und wurde von Kopenhagen nach Preußen beschafft.

Die durchschnittliche Einfuhr in 1841 — 1843 betrug . 11,307 Pfd.

H a u f f a a m e n .

Die Gesamt-Einfuhr, welche hauptsächlich von Preußen und Schweden stattgehabt, betrug für das Jahr 1844 . . 8,497 Tonnen, und die durchschnittliche Einfuhr in 1841—1843 . . 2,765 Tonnen.

H a n f ö l .

Gesamt-Einfuhr in 1844 . 1,273,828 Pfd. und für 14,900 Rbthl.; hievon kommen auf Kopenhagen 613,469 Pfd., und zwar als von Rußland eingeführt, auf Holstein 549,259 Pfd., welches Quantum hauptsächlich von Hamburg, Altona und Lübeck angemeldet worden.

Die Gesamt-Ausfuhr, welche hauptsächlich von Kopenhagen nach Norwegen und Schweden beschafft ist, betrug für beregtes Jahr 28,768 Pfd., die durchschnittliche Einfuhr in 1841 — 1843 . . 706,975 Pfd. und für 2,396 Rbthl.

L e i n s a a m e n .

Gesamt-Einfuhr in 1844 . 43,939 Tonnen; hauptsächlich von Rußland nach Schleswig geführt.

Die — Ausfuhr, welche hauptsächlich von Holstein nach Hamburg und Altona, und von dem Königreiche nach England geschehen, betrug in beregtem Jahre 6,003 Tonnen.

Der Ueberschuß der Ausfuhr des Königreiches nach den Herzogthümern betrug in 1844 . . 23,506 Tonnen.

Die durchschnittliche Einfuhr in das Zollterritorium in 1841 — 1843 . . 40,854 Tonnen; der durchschnittliche Ueberschuß der Ausfuhr vom Königreiche nach den Herzogthümern in beregten 3 Jahren . 8,686 Tonnen. Die Gesamt-Ausfuhr von Lein- und Rbbsaamen war in 1840—1843 durchschnittlich 8,877 Tonnen, und in 1836—1839 . . 12,931 Tonnen.

K a r d e n , W e b e r d i s t e l n , (W o l l d i s t e l n) .

Gesamt-Einfuhr in 1844 . 11,896 Pfd., wovon 240 Pfd. von Frankreich, und das übrige Quantum von Hamburg, Lübeck und Altona eingeführt. Die Einfuhr nach den Herzogthümern ist in der Tabelle in Pfunden statt in Reichsbankthalern aufgegeben.

Ueber Kiel nach Kopenhagen sind in 1844 . . 2,755 Pfd. transitirt, von welchen 1,351 Pfd. der Einfuhr beizuzählen sind. Das in der Tabelle über den Transport zwischen dem Königreiche und den Herzogthümern Seite 257 Angeführte wird dahin berichtet, daß unter den daselbst aufgeführten Wollkrahenblättern Karden zu verstehen sind.

. Die durchschnittliche Einfuhr in das Zollterritorium beträgt für die Jahre 1841—1843 . . 23,390 Pfd., wenn der im deutschen Tabellenwerk angeführte Werth zu Pfunden reducirt wird.

K o r t .

Gesamt-Einfuhr in 1844 . . 11,635 Pfd.; hauptsächlich nach den Herzogthümern und dem Fürstenthum Lübeck von Hamburg, Lübeck und Altona eingegangen; Kopenhagen bezog 646 Pfd. von Frankreich, Belgien und Holland.

Die durchschnittliche Einfuhr für die Jahre 1841 — 1843 betrug . . 12,698 Pfd.

P a p i e r s c h n i z e l u n d P a p i e r a b f a l l .

Die Gesamt-Einfuhr, welche hauptsächlich nach Holstein und dem Fürstenthum Lübeck von Hamburg, Altona und Lübeck stattgefunden, betrug im Jahre 1844 . . 113,774 Pfd.

Die durchschnittliche Einfuhr in 1841 — 1843 . . 136,397 Pfd.

P o c k h o l z.

Die Gesamt-Einfuhr, welche hauptsächlich von Altona nach Holstein beschafft worden, war in 1844 . . 200,669 Pfd.

— — Ausfuhr in 1844 . . 23,111 Pfd., welche hauptsächlich von Schleswig und zwar nach Preußen, Rußland und Mecklenburg stattgefunden.

Von den Herzogthümern wurden im Jahre 1844 nach dem Königreiche geführt . . 3,777 Pfd.

Die durchschnittliche Einfuhr in 1841—1843 betrug . . 84,189 Pfd. Der Ueberschuß der Ausfuhr von dem Königreiche nach den Herzogthümern für beregte Jahre durchschnittlich . . 16,450 Pfd.

S u m m e.

Gesamt-Einfuhr in 1844 . . 169,274 Pfd.; hievon sind von Frankreich nach dem Königreiche und Schleswig 66,359 Pfd. und von den Ländern am Mittelmeere 32,708 Pfd. in Kopenhagen eingeführt; das Uebrige ist von Altona, Hamburg und Lübeck importirt.

— Ausfuhr — . . 12,279 Pfd.

Ueber Kiel wurden in beregtem Jahre nach Kopenhagen 1,608 Pfd. geführt, wovon 753 Pfd. der Einfuhr hinzuzulegen sind.

Die durchschnittliche Einfuhr für die Jahre 1841 — 1843 macht 125,266 Pfd. aus.

S t a b h o l z, Tonnenstäbe und Bodenstücke.

Gesamt-Einfuhr in 1844 . . 2,459,776 St.; hievon kommen auf Holstein 456,475 St., welche hauptsächlich von Hamburg, Altona und Lübeck eingegangen; der Rest wurde von Norwegen, Schweden und Preußen eingeführt.

Die Ausfuhr, welche hauptsächlich von Kopenhagen nach transatlantischen Orten stattfand, betrug 114,275 St. und für 23 Rbthl.

Der Ueberschuß der Ausfuhr von den Herzogthümern nach dem Königreiche machte im Jahre 1844 . . 9,312 St. aus.

Die durchschnittliche Einfuhr in das Zollterritorium betrug für die Jahre 1841 — 1843 . . 1,998,964 St.

W e i d e n, zum Gebrauch für Korbmacher.

Die Gesamt-Einfuhr nach dem Königreiche, hauptsächlich von Preußen nach Kopenhagen, betrug im Jahre 1844 . . 44,805 Pfd.

Import in die Herzogthümer von Hamburg und Altona für 4,418 Rbthl.

Die durchschnittliche Einfuhr in 1841 — 1843 . . 30,564 Pfd., für 3,886 Rbthl. und 107 Bünde.

Animalische Producte.

Wallrath und Spermacetöl.

Die Gesamt-Einfuhr, welche hauptsächlich von Altona und Hamburg stattgefunden, machte im Jahre 1844 . . 3,684 Pfd. aus. Ueber die Herzogthümer nach Kopenhagen transfirten im Jahre 1844 . . 812 Pfd. Außerdem sind 1,800 Pfd., als in Kopenhagen von andern Orten des Königreichs eingegangen, der Einfuhr beizuzählen.

Durchschnittliche Einfuhr für die Jahre 1841 — 1843 . . 526 Pfd. und 47 Tonnen.

P e r l m u t t e r, unverarbeitet.

Die Gesamt-Einfuhr, welche im Jahre 1844 von Hamburg und Altona stattfand, betrug 1,887 Pfd.

Der Transit über Kiel nach Kopenhagen machte in beregtem Jahre 565 Pfd. aus, welche der Einfuhr hinzuzulegen sind.

Durchschnittliche Einfuhr für die Jahre 1841—1843 . . 465 Pfd.

Felle, unbereitete, von Renntieren, Elendsthieren, Hirschen, Rehen und Hasen.

Gesamt-Einfuhr in 1844 . . 2,355 Pfd., und 14,953 Stk., welche letztere von den nördlichen Nebenländern zu Kopenhagen eingeführt worden.

— Ausfuhr — . . 1,884 -- , größtentheils von den Herzogthümern nach Hamburg und Altona ausgeführt. Außerdem sind von Kopenhagen für 12,845 Rbthl. Renntierfelle nach Rußland geführt, welche in der Tabelle fehlerhaft als Felle für Kürschner aufgeführt sind.

Der Transit über Kiel nach Kopenhagen betrug in beregtem Jahre 1,456 Pfd., welche der Einfuhr hinzuzulegen sind.

Der Ueberschuß der Ausfuhr des Königreichs nach den Herzogthümern in 1844 . . 1,037 Pfd.

Durchschnittliche Einfuhr in das Zollterritorium in 1841—1843 . . 3,195 Pfd., 1,011 Stück und für 179 Rthl.; von dieser ist jedoch die Einfuhr von den nördlichen Nebenländern, welche früher in dem dänischen Tabellenwerk nicht mit aufgeführt gewesen, ausgeschlossen. Der Waarentransport zwischen dem Königreiche und den Herzogthümern scheint sehr verschieden gewesen zu sein, da in 1843, wo selbiger am bedeutendsten war, die Ausfuhr vom Königreiche nach den Herzogthümern 86,765 Pfd. betrug. Die Ausfuhr von Rennthierhäuten war durchschnittlich in 1840—1843 . . 12,204 Stück
und in 1836—1839 . . 8,652 —

Schweinsborsten.

Gesamt-Einfuhr in 1844 . . 7,800 Pfd., zu Kopenhagen von Rußland und Schweden, in die Provinzen von Holland, und in Holstein von Hamburg eingeführt.

Die Gesamt-Ausfuhr betrug in beregtem Jahre 2,501 Pfd., und geschah meistens von Holstein nach Hamburg und Altona.

Der Transit über Kiel nach Kopenhagen machte im Jahre 1844 . . 10,237 Pfd. aus, welche der Einfuhr hinzuzulegen sind.

Durchschnittliche Einfuhr in 1841—1843 . . 13,357 Pfd.

b. Zollbare Waaren, von welchen im ganzen Zollterritorio gleiche Zollabgaben zu erlegen.

Die gesammte Einwohnerzahl im Zollterritorio betrug am 1 Februar 1845 . . 2,179,887 Seelen.

Die Zollsätze sind unten nach dem Tarif vom 13 März 1844 aufgeführt.

Verarbeitete Metalle und aus selbigen verfertigte Waaren.

Blei in Rollen und Platten, sowie Bleipapier.

Zoll für 100 Pfd. 64 Sch.

Gesamt-Einfuhr in 1844 . . 82,631 Pfd.; hievon sind von England 28,193 Pfd. in das Königreich eingeführt; das Uebrige ist von Hamburg, Altona und Lübeck eingegangen.

Die Gesamt-Ausfuhr, welche von Kopenhagen nach Norwegen, Schweden und anderen nicht namhaft gemachten Orten stattfand, betrug im Jahre 1844 . . 3,395 Pfd.

Verzollt wurden . . 75,538 —

Die Ausfuhr des Königreichs nach den Herzogthümern machte in 1844 . . 12,240 Pfd. aus.

In den Jahren 1841—1843 wurden durchschnittlich verzollt . . 77,196 Pfd.

Der Ueberschuß der Ausfuhr vom Königreiche nach den Herzogthümern betrug für beregte 3 Jahre durchschnittlich 10,840 Pfd.

Blei in Röhren, Kesseln, Gewichte und dergleichen grobe Arbeit aus Blei.

Zoll pr. 100 Pfd. 80 Sch.

Das verzollte Quantum betrug im Jahre 1844 . . 6,068 Pfd., wovon 4,748 Pfd. von England nach Kopenhagen und der Rest von Hamburg, Altona und Lübeck eingeführt worden.

In 1841—1843 wurden durchschnittlich 7,000 Pfd. verzollt.

S a g e l.

Zoll pr. 100 Pfd. 1 Rthl. 4 Sch.

Gesamt-Einfuhr in 1844 . . 122,361 Pfd., wovon 51,732 Pfd. von England und zwar hauptsächlich zu Kopenhagen eingeführt, das Uebrige dagegen von Altona, Hamburg und Lübeck bezogen ist.

Die Gesamt-Ausfuhr betrug in beregtem Jahre 9,939 Pfd., und geschah nach den nördlichen Nebenländern, Norwegen und Schweden, sowie nach anderen nicht namhaft gemachten Orten.

Verzollt sind . . 117,477 Pfd.

Ueber die Herzogthümer nach dem Königreiche transfirten in 1844 . . 2,051 Pfd., welche der Einfuhr hinzuzulegen sind.

Der Ueberschuß der Ausfuhr der Herzogthümer nach dem Königreiche war in beregtem Jahre 10,427 Pfd.

In den Jahren 1841—1843 wurden durchschnittlich verzollt . . 102,440 Pfd.

Der Ueberschuß der Ausfuhr der Herzogthümer nach dem Königreiche in beregten 3 Jahren durchschnittlich . . 5,957 Pfd.

Schriftgießerei.

Zoll 2 Rbthl. 48 Sch. pr. 100 Pfd.

Verzollt in 1844 . . . 18,281 Pfd.; meistens von Altona und Hamburg eingeführt; jedoch sind von diesem Quantum 10,194 Pfd. als Transit über die Herzogthümer zu bezeichnen.

Durchschnittlich wurden in 1841—1843 verzollt . . . 17,862 Pfd.

Gold, verarbeitetes.

Zoll 1 Rbthl. pr. Loth.

Verzollt in 1844 . . . 544 Loth; von Hamburg, Altona und Lübeck eingeführt.

Das durchschnittliche Verzollungsquantum war in den Jahren 1841—1843 . . . 940 Loth.

Blattgold.

Zoll 16 Rbthl. 64 Sch. pr. 100 Pfd.

Verzollt in 1844 . . . 722 Pfd.; hievon sind 122 Pfd. als Transit über Kiel, das Uebrige ist dagegen von Hamburg, Lübeck und Altona eingegangen.

Durchschnittlich wurden in den Jahren 1841—1843 1,085 Pfd. verzollt.

Goldzieherarbeit.

Zoll 50 Rbthl. pr. 100 Pfd.

Verzollt sind in 1844 . . . 1,005 Pfd., als von Hamburg, Lübeck, Altona und Preußen eingeführt und wovon 269 Pfd. über Kiel transitirten.

In den Jahren 1841—1843 wurden durchschnittlich 922 Pfd. verzollt.

Eisen in Stangen und Bändern, sowie Emnings Eisen und Eisenbahnschienen.

Zoll 36 Sch. pr. 100 Pfd.

Gesamt-Einfuhr in 1844 . . . 26,055,532 Pfd.; von Norwegen und Schweden sind 14,264,737 Pfd. und von England 4,649,011 Pfd. eingeführt.

— Ausfuhr in beregtem Jahre . . . 790,654 Pfd., wovon 351,178 Pfd. nach transatlantischen Orten gemeldet sind.

Verzollt wurden in 1844 . . . 22,145,518 Pfd.

Der Transit über die Herzogthümer nach dem Königreiche betrug in 1844 . . . 91,519 Pfd., und ist der Gesamt-Einfuhr beizuzählen. Der Ueberschuß der Ausfuhr verzollter Waaren von den Herzogthümern nach dem Königreiche war im Jahre 1844 . . . 400,247 Pfd.

Durchschnittlich wurden in den Jahren 1841—1843 . . . 23,507,669 Pfd. verzollt; der Ueberschuß der Ausfuhr der Herzogthümer nach dem Königreiche war in beregten Jahren . . . 223,123 Pfd.

Eisen- und Stahldraht.

Zoll 1 Rbthl. 48 Sch. pr. 100 Pfd.

Verzollt in 1844 . . . 274,795 Pfd.; hauptsächlich von Hamburg, Altona, England, Lübeck und Belgien eingeführt; 25,806 Pfd. transitirten über die Herzogthümer nach dem Königreiche.

Das verzollte Ausfuhr-Quantum der Herzogthümer nach dem Königreiche betrug im Jahre 1844 . . . 6,834 Pfd.

Durchschnittlich wurden in den Jahren 1841—1843 . . . 237,479 Pfd. verzollt, und der Ueberschuß der Ausfuhr der Herzogthümer nach dem Königreiche betrug . . . 4,429 Pfd.

Nägeln und Spiker von 3 Zoll Länge und darüber.

Zoll 1 Rbthl. 32 Sch. pr. 100 Pfd.

Die Gesamt-Einfuhr, welche fast ausschließlich von Norwegen und Schweden beschafft wurde, betrug im Jahre 1844 . . . 1,334,425 Pfd.;

— Gesamt-Ausfuhr in 1844 . . . 24,503 Pfd., und fand hauptsächlich nach den nördlichen Nebenländern statt.

Verzolltes Quantum . . . 1,145,224 Pfd.

Der Ueberschuß der Ausfuhr der Herzogthümer von Nägeln aller Art nach dem Königreiche betrug im Jahre 1844 . . . 212,000 Pfd.

Durchschnittlich sind in den Jahren 1841—1843 . . . 1,350,762 Pfd. verzollt, und der Ueberschuß der Ausfuhr der Herzogthümer nach dem Königreiche von Nägeln aller Art betrug 409,026 Pfd.

Kleinere Nägel.

Zoll 2 Rbthl. 8 Sch. pr. 100 Pfd.

Die Gesamt-Einfuhr, welche hauptsächlich von Altona, Hamburg, Belgien, Holland und Lübeck beschafft wurde, betrug im Jahre 1844 . . . 236,125 Pfd.

Die Gesamt-Ausfuhr im erwähnten Jahre . . 46,932 Pfd.; hauptsächlich nach Lübeck und den nördlichen Nebenländern, sowie nach Westindien beschafft.

Verzolltes Quantum in 1844 . . 236,657 Pfd.

Der Transit über die Herzogthümer nach dem Königreiche betrug in 1844 . . 5,829 Pfd., welche der Einfuhr hinzuzulegen sind.

Verzollt in den Jahren 1841—1843 durchschnittlich . . 217,784 Pfd.

Eisenplatten von und über Zoll Dicke.

Zoll 36 Sch. pr. 100 Pfd.

Die Gesamt-Einfuhr, welche hauptsächlich von Norwegen und Schweden, sowie von England stattfand, betrug in 1844 . . 537,478 Pfd.

Gesamt-Ausfuhr in 1844 . . 5,935 Pfd.; hauptsächlich nach Preußen gemeldet.

Verzolltes Quantum in 1844 . . 487,856 Pfd.

Im Durchschnitt sind in den Jahren 1841—1843 . . 391,889 Pfd. verzollt.

Unverzinnetes Eisenblech.

Zoll 1 Rthl. 48 Sch. pr. 100 Pfd.

Gesamt-Einfuhr in 1844 . . 743,950 Pfd.; hauptsächlich von Norwegen und Schweden, England, Altona, Hamburg und Lübeck eingemeldet.

— Ausfuhr in 1844 . . 5,894 —, und fand nach den nördlichen Nebenländern und Preußen statt.

Verzolltes Quantum in beregtem Jahre . . 755,554 Pfd.

Der Transit über die Herzogthümer nach dem Königreiche betrug in 1844 . . 18,397 Pfd., welche der Einfuhr hinzuzulegen sind.

Der Ueberschuß der Ausfuhr von Eisenblech aller Art von den Herzogthümern nach dem Königreiche betrug im Jahre 1844 . . 29,735 Pfd.

In den Jahren 1841—1843 wurden durchschnittlich 740,558 Pfd. verzollt.

Der Ueberschuß der Ausfuhr von Eisenblech aller Art aus den Herzogthümern nach dem Königreiche war in beregten Jahren durchschnittlich . . 17,286 Pfd.

Verzinnetes Eisenblech.

Zoll 2 Rthl. 32 Sch. pr. 100 Pfd.

Verzollt in 1844 . . 254,486 Pfd.; hauptsächlich von England, Hamburg, Altona und Lübeck eingemeldet, jedoch sind 31,661 Pfd.

als Transit über die Herzogthümer zu bezeichnen.

In den Jahren 1841—1843 wurden durchschnittlich verzollt . . 237,147 Pfd.

Gusseisenwaaren, verzinnte und emaillirte.

Zoll 3 Rthl. 12 Sch. pr. 100 Pfd.

Verzollt in 1844 . . 19,833 Pfd.; hauptsächlich von Altona, Hamburg, Belgien und Lübeck eingeführt; als Transit über die Herzogthümer sind nach dem Königreiche 3,340 Pfd. gemeldet.

Feinere, abgefeilt und polirte Gusseisenwaaren.

Zoll 12 Rthl. 48 Sch. pr. 100 Pfd.

Verzollt in 1844 . . 3,769 Pfd., und hat die Einfuhr von England, Belgien und Hamburg stattgehabt.

In den Jahren 1841—1843 wurden durchschnittlich 2,824 Pfd. verzollt.

Eisenfram, grober.

Zoll 3 Rthl. 12 Sch. pr. 100 Pfd.

Gesamt-Einfuhr in 1844 . . 528,221 Pfd.; hauptsächlich von Hamburg, Altona, Lübeck, England und Belgien eingemeldet.

— Ausfuhr in 1844 . . 18,257 — und für 576 Rthl.

Verzolltes Quantum . . . 651,525 —

Der Transit über die Herzogthümer nach dem Königreiche betrug in 1844 . . 98,436 Pfd., welche der Einfuhr beizuzählen sind; der Ueberschuß der Ausfuhr der Herzogthümer von Eisenfram aller Art nach dem Königreiche . . 24,716 Pfd.

In den Jahren 1841—1843 wurden durchschnittlich 656,970 Pfd. verzollt.

In der Ausfuhr der Herzogthümer nach dem Königreiche stellte sich für Eisenfram aller Art in beregten Jahren durchschnittlich ein Ueberschuß von 20,044 Pfd. heraus.

Eisenfram, feinerer.

Zoll 6 Rthl. 24 Sch. pr. 100 Pfd.

Verzollt in 1844 . . 93,429 Pfd.; hauptsächlich von Hamburg, Lübeck, Altona und Belgien eingeführt.

Als Transit sind über die Herzogthümer nach dem Königreiche 14,287 Pfd. gemeldet.

Verzollt in den Jahren 1841—1843 durchschnittlich . . 42,901 Pfd.

Daß in 1844 ein bedeutend größeres Quantum zur Verzollung gekommen ist, als in den Jahren 1841—1843, wird durch die veränderte Tarifrung herbeigeführt sein.

Eisenram, incrustirter, facettirter und plettirter.

Zoll 16 Rthl. 64 Sch. pr. 100 Pfd.

Verzollt in 1844 . . . 6,294 Pfd.; hauptsächlich von Hamburg, Altona und Lübeck eingeführt.

Blechschlägerarbeit, weiße oder unlatirte.

Zoll 8 Rthl. 32 Sch. pr. 100 Pfd.

Verzollt in 1844 . . . 7,621 Pfd., namentlich von Hamburg, Altona und Lübeck eingegangen; 3,192 Pfd. sind über die Herzogthümer nach dem Königreiche transitirt.

Durchschnittlich in den Jahren 1841—1843 . . . 2,501 Pfd. verzollt.

Blechschlägerarbeit, latirte oder gemalte, mit oder ohne Plettirung.

Zoll 16 Rthl. 64 Sch. pr. 100 Pfd.

Verzollt in 1844 . . . 28,511 Pfd.; hauptsächlich von Hamburg, Altona, Lübeck und England eingeführt; über die Herzogthümer transitirten nach dem Königreiche . . . 9,396 Pfd.

Der Ueberschuß der Ausfuhr von den Herzogthümern nach dem Königreiche war für Blechschlägerarbeit aller Art in 1844 2,767 Pfd. und für 100 Rthl.

Verzollt in den Jahren 1841—1843 durchschnittlich . . . 24,313 Pfd. latirte Blechschlägerarbeit.

Der Ueberschuß der Ausfuhr von den Herzogthümern nach dem Königreiche betrug für erwähnte Jahre durchschnittlich . . . 3,437 Pfd.

S t a h l.

Zoll 64 Sch. pr. 100 Pfd.

Gesamt-Einfuhr in 1844 . . . 658,981 Pfd., und hiefür hauptsächlich von Belgien, Schweden, Norwegen, Lübeck, Hamburg, Altona und England.

— Ausfuhr — . . . 12,293 —; nach Ostindien gemeldet.

Verzollt . . . 419,548 —

In 1844 transitirten über die Herzogthümer nach dem Königreiche 6,591 Pfd., welche der Einfuhr hinzuzulegen sind; außerdem sind 10,490 Pfd. von dem Königreiche als unverzollt nach den Herzogthümern gesandt, wogegen der Ueberschuß der Ausfuhr von den Herzogthümern nach dem Königreiche 14,541 Pfd. betrug.

Durchschnittlich wurden verzollt in den Jahren 1841—1843 . . . 334,686 Pfd.

Der Ueberschuß der Ausfuhr von den Herzogthümern nach dem Königreiche betrug für erwähnte Jahre durchschnittlich 11,457 Pfd.

N ä h n a d e l n.

Zoll 33 Rthl. 32 Sch. pr. 100 Pfd.

Verzollt in 1844 . . . 2,164 Pfd.; hauptsächlich von Hamburg, Altona und Lübeck eingeführt.

Durchschnittlich sind in den Jahren 1841—1843 . . . 2,263 Pfd. verzollt.

Andere Nadeln, sowie Haken und Deschen.

Zoll 16 Rthl. 64 Sch. pr. 100 Pfd.

Verzollt in 1844 . . . 3,658 Pfd.; namentlich von Hamburg, Lübeck und Altona eingeführt.

In den Jahren 1841—1843 durchschnittlich verzollt . . . 4,036 Pfd.

Instrumente, mathematische, physische, chirurgische etc.

Zoll 20 Rthl. 80 Sch. pr. 100 Pfd.

Verzollt in 1844 . . . 4,213 Pfd.; hauptsächlich von Hamburg, Lübeck und Altona eingeführt; 1,531 Pfd. transitirten über die Herzogthümer nach dem Königreiche.

Durchschnittlich verzollt in den Jahren 1841—1843 . . . 3,500 Pfd.

M a s c h i n e n.

Zoll 1 Rthl. 4 Sch. pr. 100 Pfd.

Gesamt-Einfuhr in 1844 . . . 548,524 Pfd.; hauptsächlich von England, Hamburg, Bremen, Altona, Preußen und Belgien eingegangen.

Verzollt . . . — . . . 306,988 —

Der Ueberschuß der Ausfuhr der Herzogthümer nach dem Königreiche betrug in 1844 . . . 83,273 Pfd. und für 870 Rthl.

Durchschnittlich verzollt in den Jahren 1841—1843 . . . 307,148 Pfd.

Kupfergut oder Kupferschmiedearbeit, unpolirt.

Zoll 8 Abthl. 32 Sch. pr. 100 Pfd.

Verzollt in 1844 . . 9,262 Pfd.; namentlich von Altona und Hamburg eingeführt.

Der Ueberschuß der Ausfuhr von den Herzogthümern nach dem Königreiche betrug in 1844 . . 15,710 Pfd.

Durchschnittlich verzollt in den Jahren 1841—1843 . . 18,179 Pfd., und betrug der Ueberschuß der Ausfuhr von den Herzogthümern nach dem Königreiche . . 21,964 Pfd.

Kupferhütten.

Zoll 33 Abthl. 32 Sch. pr. 100 Pfd.

Verzollt in 1844 . . 1,512 Pfd.; namentlich von Hamburg, Altona und Lübeck eingeführt; 384 Pfd. transitirten über die Herzogthümer nach dem Königreiche.

In den Jahren 1841—1843 durchschnittlich verzollt . . 2,435 Pfd.

Messingdraht, unpolirter.

Zoll 2 Abthl. 8 Sch. pr. 100 Pfd.

Verzollt in 1844 . . 14,738 Pfd.; hauptsächlich von Schweden, England und Hamburg eingeführt.

In den Jahren 1841—1843 durchschnittlich verzollt . . 22,119 Pfd.

Messingdraht, polirter.

Zoll 2 Abthl. 48 Sch. pr. 100 Pfd.

Verzollt in 1844 . . 32,876 Pfd.; hauptsächlich von Hamburg und Altona eingeführt; über die Herzogthümer nach dem Königreiche transitirten 5,724 Pfd.

Durchschnittlich in den Jahren 1841—1843 verzollt . . 23,806 Pfd.

Platten und Bolzen von Messing und Metallcompositionen zur Schiffsverhütung.

Zoll 2 Abthl. 80 Sch. pr. 100 Pfd.

Gesamteinfuhr in 1844 . . 27,699 Pfd.; hauptsächlich von England und Preußen.

— Ausfuhr — . . 9,079 —

Verzollt . . . — . . 19,517 —

Es transitirten über die Herzogthümer nach dem Königreiche in 1844 . . 5,741 Pfd., welche der Einfuhr hinzuzulegen sein werden.

Messingblech und Platten zu anderem Gebrauche.

Zoll 4 Abthl. 48 Sch. pr. 100 Pfd.

Verzollt in 1844 . . 18,206 Pfd.; hauptsächlich von Hamburg, Lübeck und Altona eingeführt.

In den Jahren 1841—1843 sind durchschnittlich eingeführt 14,575 Pfd. Messingblech und Platten.

Messing- und Girtlerarbeit, unpolirte.

Zoll 8 Abthl. 32 Sch. pr. 100 Pfd.

Verzollt in 1844 . . 17,295 Pfd.; hauptsächlich von Hamburg, Lübeck und Altona eingeführt; 7,010 Pfd. transitirten über die Herzogthümer nach dem Königreiche.

Der Ueberschuß der Ausfuhr von den Herzogthümern nach dem Königreiche betrug in 1844 . . 18,231 Pfd. und für 6,476 Pfd.

Durchschnittlich verzollt in den Jahren 1841—1843 . . 29,078 Pfd., und war der Ueberschuß der Ausfuhr der Herzogthümer nach dem Königreiche durchschnittlich . . 11,985 Pfd.

Messing- und Girtlerarbeit, polirte.

Zoll 16 Abthl. 64 Sch. pr. 100 Pfd.

Verzollt in 1844 . . 24,432 Pfd.; hauptsächlich von Altona und Lübeck eingeführt.

Durchschnittlich verzollt in den Jahren 1841—1843 . . 20,051 Pfd.

Messing- und Girtlerarbeit, bronzirte und plattirte.

Zoll 33 Abthl. 32 Sch. pr. 100 Pfd.

Verzollt in 1844 . . 19,427 Pfd.; hauptsächlich von Hamburg, Altona und Lübeck eingegangen.

Durchschnittlich in den Jahren 1841—1843 verzollt . . 15,985 Pfd.

Lampen aus verschiedenen Materialien und Laternen zu Rutschen.

Zoll 16 Rthl. 6 Sch. pr. 100 Pfd.

Verzollt in 1844 . . 9,169 Pfd.; hauptsächlich von Hamburg, Frankreich, England, Preußen und Altona eingeführt; 4,688 Pfd. transitirten über die Herzogthümer nach dem Königreiche.

Durchschnittlich verzollt in den Jahren 1841—1843 . . 7,274 Pfd.

Taschenuhren von Silber.

Zoll 1 Stück . . 48 Sch.

Verzollt in 1844 . . 5,389 Stück; hauptsächlich von Hamburg bezogen.

Durchschnittlich verzollt in den Jahren 1841—1843 . . 4,270 Stück.

Wand- und Tafeluhren, theilweise aus Holz.

Zoll 8 Rthl. 32 Sch. pr. 100 Pfd.

Verzollt in 1844 . . 19,589 Pfd.; fast ausschließlich von Hamburg, Altona und Lübeck eingeführt.

Durchschnittlich in den Jahren 1841—1843 verzollt . . 14,193 Pfd.

Wand- und Tafeluhren von Metall.

Zoll 33 Rthl. 32 Sch. pr. 100 Pfd.

Verzollt sind in 1844 . . 5,279 Pfd.; größtentheils von Hamburg, Altona und Lübeck eingemeldet.

Durchschnittlich in den Jahren 1841—1843 verzollt . . 4,877 Pfd.

Zinngießerei.

Zoll 12 Rthl. 48 Sch. pr. 100 Pfd.

Verzollt in 1844 . . 18,754 Pfd.; hauptsächlich von Hamburg, Lübeck, Altona und England eingegangen; 6,825 Pfd. transitirten über die Herzogthümer nach dem Königreiche.

Durchschnittlich verzollt in den Jahren 1841—1843 . . 15,468 Pfd.

Zink in Platten.

Zoll 1 Rthl. 16 Sch. pr. 100 Pfd.

Die Gesamt-Einfuhr betrug in 1844 . . 149,071 Pfd., und ward namentlich von Preußen, Hamburg, Altona und Lübeck beschafft.

Verzollt in 1844 . . 137,666 Pfd.

Durchschnittlich verzollt in den Jahren 1841—1843 . . 99,010 Pfd.

Andere Mineralien und daraus verfertigte Waaren, soweit selbige nicht unter anderen Classen aufgeführt sind.

Eisenerz.

Zoll 24 Sch. pr. 100 Pfd.

Gesamt-Einfuhr in 1844 . . 329,412 Pfd., verzollt 310,416 Pfd.; hauptsächlich von Norwegen, Schweden, Hamburg, Altona und Lübeck eingemeldet.

Der Ueberschuß der Ausfuhr unverzollter Waaren vom Königreiche nach den Herzogthümern war in 1844 . . 20,759 Pfd.

Durchschnittlich verzollt in den Jahren 1841—1843 . . 287,803 Pfd.

Bleierz.

Zoll 64 Sch. pr. 100 Pfd.

Verzollt in 1844 . . 31,384 Pfd.; hauptsächlich von Altona, Hamburg, den Ländern am Mittelmeere und Preußen eingeführt.

Durchschnittlich verzollt in 1841—1843 . . 24,232 Pfd.

Bleifedern, sogenannte Zimmermannsbleifedern.

Zoll 2 Rthl. 64 Sch. pr. 100 Pfd.

Verzollt in 1844 . . 1,274 Pfd., welches Quantum hauptsächlich von Hamburg, Altona und Lübeck eingemeldet.

Durchschnittlich verzollt in den Jahren 1841—1843 . . 1,299 Pfd.

Bleifedern, alle andere.

Zoll 20 Rbthl. 80 Sch. pr. 100 Pfd.

Verzollt in 1844 . . 2,878 Pfd.; hauptsächlich von Hamburg, Altona, Lübeck und Preußen eingeführt; 1,103 Pfd. transitirten über die Herzogthümer nach dem Königreiche.

Durchschnittlich verzollt in den Jahren 1841—1843 . . 1,776 Pfd.

Bleizucker.

Zoll 1 Rbthl. 4 Sch. pr. 100 Pfd.

Verzollt in 1844 . . 10,405 Pfd.; von Altona, Hamburg, Lübeck und Preußen angemeldet; 1,666 Pfd. transitirten über die Herzogthümer nach dem Königreiche.

Durchschnittlich verzollt in den Jahren 1841—1843 . . 6,676 Pfd.

Fliesen, gothländische und andere derselben Art.

Zoll 100 Stück 1 Rbthl. 32 Sch.

Gesamteinfuhr in 1844 . . 50,610 Stück; hauptsächlich von Schweden und Norwegen.

— Ausfuhr — . . 45,919 —; hauptsächlich nach Altona, Hamburg und Lübeck.

Verzollt . . . — . . 27,172 —.

Ueberschuß der Ausfuhr von den Herzogthümern nach dem Königreiche in 1844 . . 11,109 Stück.

Durchschnittlich verzollt in den Jahren 1841—1843 . . 29,319 Stück, und betrug der Ueberschuß der Ausfuhr von den Herzogthümern nach dem Königreiche in beregten Jahren durchschnittlich 5,338 Stück.

Mühlen- und Duerensteine.

Zoll 16 Rbthl. 64 Sch. pr. 100 Cubiffuß.

Verzollt in 1844 . . 12,091 Cbß.; hauptsächlich von Belgien, England und Hamburg eingeführt.

Durchschnittlich in den Jahren 1841—1843 verzollt . . 14,089 Cbß.

Schleiffsteine über 41 Zoll im Diameter.

Zoll 16 Rbthl. 64 Sch. pr. 100 Cubiffuß.

Verzollt in 1844 . . 1,307 Cbß.

Andere Schleiffsteine.

Zoll 80 Sch. pr. Chaldron.

Verzollt in 1844 . . 741 Chaldrons; hauptsächlich von England, Norwegen und Schweden eingeführt.

In den Jahren 1841—1843 sind durchschnittlich 9,337 Stück und 97 Chaldrons englische und 14,671 Stück schwedische und andere Schleiffsteine aller Art, verzollt.

Weß- und Probirsteine.

Zoll 48 Sch. pr. 100 Stück.

Verzollt in 1844 . . 7,842 Stück; hauptsächlich von Lübeck, Hamburg und Altona eingeführt; 1,464 Stück transitirten über die Herzogthümer nach dem Königreiche.

Der Ueberschuß der Ausfuhr berechtigter Weß- und Probirsteine von den Herzogthümern nach dem Königreiche betrug in 1844 2,430 Stück.

Durchschnittlich verzollt in den Jahren 1841—1843 . . 14,145 Stück.

Schiefertafeln und Griffeln.

Zoll 64 Rbthl. pr. 100 Pfd.

Verzollt in 1844 . . 97,105 Pfd.; hauptsächlich von Lübeck, Hamburg, Altona und Preußen eingeführt.

Der Ueberschuß der Ausfuhr berechtigter Waaren der fraglichen Art von den Herzogthümern nach dem Königreiche betrug in 1844 . . 2,432 Pfd. und 6,000 Stück.

In den Jahren 1841—1843 durchschnittlich verzollt . . 104,112 Pfd.

Unglasirte Dachpfannen.

Zoll 2 Rbthl. 8 Sch. pr. 1000 Stück.

Gesamteinfuhr in 1844 . . 633,557 Stück; hauptsächlich von Altona, Holland und Hannover nach Holstein.

— Ausfuhr — . . 345,590 —; hauptsächlich nach Mecklenburg, Westindien und Rußland.

Verzollt . . . — . . 595,277 —.

Der Ueberschuß der Ausfuhr der Herzogthümer nach dem Königreiche von Dachpfannen aller Art betrug 2,067,772 Stück.

Für die Jahre 1841—1843 betrug das durchschnittliche Verzollungsquantum 628,766 Stück und der Ueberschuß der Ausfuhr von Dachpfannen aller Art von den Herzogthümern nach dem Königreiche . . 852,034 Stück.

Die in den beregten 3 Jahren sowohl vom Königreiche als von den Herzogthümern stattgehabte Ausfuhr ergibt ein Quantum von durchschnittlich 170,632 Stück.

Glasirte Dachpfannen und Dachschiefer.

Zoll 8 Rthl. 12 Sch. pr. 1000 Stück.

Verzollt sind in 1844 . . 92,749 Stück; selbige wurden hauptsächlich von Altona, England, Hamburg und Belgien eingeführt.

Für die Jahre 1841—1843 betrug das durchschnittlich verzollte Quantum 227,489 Stück.

Zuckerformen von Thon.

Zoll 12 Sch. pr. 100 Pfd.

Verzollt in 1844 . . 235,291 Pfd., welche meistens in Holstein von Altona und Hamburg eingeführt worden.

Für die Jahre 1841—1843 ergibt sich ein verzolltes Quantum von durchschnittlich . . 284,851 Pfd.

Ziegel aller Art.

Zoll 24 Sch. pr. 100 Pfd.

Verzollt in 1844 . . 11,414 Pfd.; hauptsächlich von Lübeck, Altona, Hamburg und Bremen importirt.

Der Ueberschuß der Ausfuhr von den Herzogthümern nach dem Königreiche betrug in 1844 . . 1,031 Pfd.

In den Jahren 1841—1843 wurden durchschnittlich 27,775 Pfd. verzollt, und war der Ueberschuß der Ausfuhr dieser Waare von den Herzogthümern nach dem Königreiche in beregten Jahren durchschnittlich . . 927 Pfd.

Löpperarbeit.

Zoll 1 Rthl. 4 Sch. pr. 100 Pfd.

Verzollt in 1844 . . 471,033 Pfd.; größtentheils von Hannover, Bremen, Altona, Hamburg, England und Belgien eingeführt. Ferner transitirten 37,289 Pfd. über die Herzogthümer nach dem Königreiche.

Die Gesamt-Ausfuhr betrug in 1844 . . 57,391 Pfd. und für 1,317 Rthl.; von diesem Quantum ist der größte Theil nach Norwegen, Schweden, Lübeck, Altona, Westindien und Hamburg ausgemeldet.

Von den Herzogthümern wurden in 1844 . . 141,000 Pfd. nach dem Königreiche exportirt; dagegen sind vom Königreiche 2,630 Pfd. und für 1,049 Rthl. nach den Herzogthümern gemeldet.

In den Jahren 1841—1843 sind durchschnittlich 435,733 Pfd. verzollt, und war in beregtem Zeitraum durchschnittlich ein Ueberschuß in der Ausfuhr der Herzogthümer nach dem Königreiche von 104,264 Pfd. und für 1,488 Rthl.

Die in gedachten 3 Jahren stattgehabte Ausfuhr inländischer Löpperarbeit betrug im Durchschnitt 1,020 Pfd. und für 1,845 Rthl.

Steinzeug.

Zoll 3 Rthl. pr. 100 Pfd.

Verzollt in 1844 . . 1,281,103 Pfd.; hauptsächlich von England, Lübeck, Altona und Hamburg eingeführt; über die Herzogthümer nach dem Königreiche transitirten 9,256 Pfd.

Die Gesamt-Ausfuhr in 1844 betrug . . 36,695 Pfd., und fand hauptsächlich nach den nördlichen Colonien, Hamburg, Norwegen, Schweden und Westindien statt.

Der Ueberschuß der Ausfuhr des berichtigten Steinzeugs von den Herzogthümern nach dem Königreiche war in 1844 . . 142,808 Pfd.

In den Jahren 1841—1843 sind durchschnittlich 1,048,854 Pfd. verzollt, und war der Ueberschuß der Ausfuhr von den Herzogthümern nach dem Königreiche in diesen Jahren durchschnittlich 94,948 Pfd.

Porzellan, weißes und weißes und blaues.

Zoll 8 Rthl. 32 Sch. pr. 100 Pfd.

Verzollt in 1844 . . 16,978 Pfd.; größtentheils von Hamburg, Altona, England und Lübeck eingeführt; über die Herzogthümer nach dem Königreiche transitirten 1,423 Pfd.

Durchschnittlich verzollt in den Jahren 1841—1843 . . 13,496 Pfd.

Porzellan, anderes mit einfarbiger Malerei.

Zoll 16 Rthl. 64 Sch. pr. 100 Pfd.

Gesamt-Einfuhr in 1844 . . 37,155 Pfd.; hauptsächlich von Frankreich, Hamburg und Altona beschafft; es transitirten über die Herzogthümer nach dem Königreiche 5,502 Pfd.

Verzollt . . . — . . 18,158 — .

Das durchschnittliche Verzollungsquantum für die Jahre 1841—1843 betrug 17,449 Pfd.

Porzellan, mit mehrfarbiger Malerei.

Zoll 33 Rbthl. 32 Sch. pr. 100 Pfd.

Verzollt in 1844 . . 11,708 Pfd.; hauptsächlich von Hamburg, Altona und Lübeck eingeführt; als Transitgut sind über die Herzogthümer nach dem Königreiche 2,787 Pfd. gemeldet.

Die Ausfuhr von Porzellan aller Art betrug in 1844 . . 26,715 Pfd. und wurde größtentheils nach Hamburg beschafft. Durchschnittlich wurden in den Jahren 1841—1843 . . 6,840 Pfd. verzollt.

Pfeifen von Thon.

Zoll 1 Rbthl. 48 Sch. pr. 100 Pfd.

Verzollt in 1844 . . 7,335 Pfd.; hauptsächlich von Holland, Altona, Hamburg und Lübeck eingemeldet.

Ausfuhr der Herzogthümer nach dem Königreiche in 1844 . . 6,899 Pfd.

Im Durchschnitt sind in den Jahren 1841—1843 . . 5,262 Pfd. verzollt.

Pfeifenköpfe von Meerschaum.

Zoll 25 Rbthl. pr. 100 Pfd.

Verzollt in 1844 . . 1,574 Pfd.; meistens von Hamburg und Altona eingeführt.

Von den Herzogthümern wurden als verzollt nach dem Königreiche 559 Pfd. gemeldet.

Durchschnittlich wurden in den Jahren 1841—1843 . . 1,939 Pfd. verzollt, und betrug der Ueberschuß der Ausfuhr von den Herzogthümern nach dem Königreiche in diesen Jahren durchschnittlich 394 Pfd. und 74 Stück.

Andere Pfeifenköpfe.

Zoll 12 Rbthl. 48 Sch. pr. 100 Pfd.

Verzollt in 1844 . . 33,914 Pfd.; zum größten Theil von Hamburg, Altona, Lübeck und Preußen eingemeldet; es transitirten über die Herzogthümer nach dem Königreiche 3,364 Pfd.

Als verzollt wurden von den Herzogthümern nach dem Königreiche . . 1,796 Pfd. gemeldet.

Im Durchschnitt sind in den Jahren 1841—1843 . . 29,644 Pfd. verzollt, und betrug der Ueberschuß der Ausfuhr von den Herzogthümern nach dem Königreiche während dieses Zeitraums durchschnittlich 1,395 Pfd.

Pfeifenschlangen.

Zoll 25 Rbthl. pr. 100 Pfd.

Verzollt in 1844 . . 2,013 Pfd.; hauptsächlich von Hamburg, Altona und Lübeck eingeführt; 464 Pfd. sind als Transitgut über die Herzogthümer nach dem Königreiche zu bezeichnen.

In den Jahren 1841—1843 wurden durchschnittlich 2,085 Pfd. verzollt; der Ueberschuß der Ausfuhr von den Herzogthümern nach dem Königreiche betrug in beregten Jahren durchschnittlich 308 Pfd.

Fensterglas, Tafelglas aller Art (grünes und weißes).

Zoll 1 Rbthl. 48 Sch. pr. 100 Pfd.

Verzollt in 1844 . . 1,440,499 Pfd.; meistens von Altona, Belgien, Lübeck, Hamburg, Preußen, Mecklenburg und Rußland eingegangen; als Transitgut sind über die Herzogthümer nach dem Königreiche 13,565 Pfd. gemeldet.

Gesamtausfuhr in 1844 . . 8,048 Pfd.; namentlich nach Norwegen, Schweden und den nördlichen Colonien geführt.

Der Ueberschuß der Ausfuhr von den Herzogthümern nach dem Königreiche belief sich in 1844 auf . . 7,353 Pfd.

Durchschnittlich verzollt in den Jahren 1841—1843 . . 1,168,390 Pfd., und betrug der Ueberschuß der Ausfuhr von den Herzogthümern nach dem Königreiche in diesen Jahren durchschnittlich 8,250 Pfd.

Kronglas mit Ausnahme von Scheiben.

Zoll 2 Rbthl. 58 Sch. pr. 100 Pfd.

Gesamteinfuhr in 1844 . . 67,100 Pfd.; hauptsächlich von Norwegen, Schweden, Altona, England und Hamburg beschafft.

Verzollt . . . — . . 83,874 — . Das Verzollungs-Quantum für Kopenhagen, welches irrthümlich in der Tabelle ausgelassen war, betrug 19,628 Pfd.

In den Jahren 1841—1843 wurden durchschnittlich 73,292 Pfd. verzollt.

Rücksichtlich des Spiegelglases wird, da eine Vergleichung mit den vorhergehenden Jahren, wegen der veränderten Tarification nicht stattfinden kann, auf die betreffende Tabelle verwiesen. In der gedachten Tabelle sind Spiegel in hölzernen Rahmen mit folirtem Spiegelglase zusammengezogen.

Flaschen von grünem Glase von $\frac{1}{2}$ Pott und darunter.

Zoll 1 Rthl. 24 Sch. pr. 100 Stück.

Verzollt in 1844 . . . 20,493 Stück; hauptsächlich von Lübeck, Preußen und Altona eingeführt.
 Gesamt-Ausfuhr in 1844 . . . 2,041 Stück; meistens nach den nördlichen Colonien und Ostindien gemeldet.
 Verzollt sind in den Jahren 1841—1843 durchschnittlich 23,243 Stück.

Flaschen von grünem Glase von $\frac{1}{2}$ Pott — 1 Pott.

Zoll 1 Rthl. 64 Sch. pr. 100 Stück.

Gesamt-Einfuhr in 1844 . . . 63,228 Stück, und geschah hauptsächlich von Preußen, Altona, Lübeck und Frankreich.
 — Ausfuhr — . . . 12,813 — ; meistens nach Westindien und den nördlichen Colonien gemeldet.
 Verzollt . . . — . . . 46,154 — .

Der Ueberschuß der Ausfuhr von den Herzogthümern nach dem Königreiche von Flaschen aller Art betrug in 1844 . . . 207,630 Stück.
 Durchschnittlich sind verzollt in den Jahren 1841—1843 . . . 94,320 Stück von $\frac{1}{2}$ —1 Pott pr. Stück; der Ueberschuß der Ausfuhr von den Herzogthümern nach dem Königreiche von Flaschen aller Art bestand während dieses Zeitraums durchschnittlich in 129,731 Stück.
 Die Ausfuhr von Flaschen aller Art vom Königreiche und den Herzogthümern war in beregten 3 Jahren durchschnittlich 7,111 Stück.

Flaschen von grünem Glase über 1 Pott, imgleichen Gefäße zum Einmachen.

Zoll 1 Rthl. 64 Sch. pr. 100 Pott.

Gesamt-Einfuhr in 1844 . . . 41,645 Pott, und fand hauptsächlich von Norwegen, Schweden und Altona statt.
 — Ausfuhr — . . . 20,800 — ; nach Norwegen, Schweden und Westindien beschafft.
 Verzollt . . . — . . . 18,765 — .

Das Verzollungsquantum war für die Jahre 1841—1843 durchschnittlich . . . 10,142 Pott.

Medicin- und andere ähnliche Gläser.

Zoll 1 Rthl. 32 Sch. pr. 100 Pfd.

Verzollt in 1844 . . . 15,166 Pfd.; größtentheils von Hamburg, Altona und Lübeck eingeführt; 1,613 Pfd. transfirten über die Herzogthümer nach dem Königreiche.

Von den Herzogthümern wurden in 1844 nach dem Königreiche gemeldet . . . 12,655 Pfd.

Durchschnittlich sind verzollt in den Jahren 1841—1843 . . . 11,790 Pfd., und hat sich während dieses Zeitraums in der Ausfuhr von den Herzogthümern nach dem Königreiche ein Ueberschuß ergeben von durchschnittlich 6,232 Pfd. und für 12,230 Rthl.

Alle andere Glaswaaren.

Zoll 7 Rthl. 28 Sch. pr. 100 Pfd.

Verzollt in 1844 . . . 298,139 Pfd.; hauptsächlich von Lübeck, Altona, Hamburg, Belgien und Frankreich eingemeldet; 62,893 Pfd. transfirten über die Herzogthümer nach dem Königreiche.

Gesamt-Ausfuhr in 1844 . . . 9,409 Pfd., und geschah hauptsächlich nach Norwegen und Schweden.

Der Ueberschuß der Ausfuhr verzollter Glaswaaren von den Herzogthümern nach dem Königreiche betrug in 1844 . . . 54,629 Pfd.

In den Jahren 1841—1843 wurden durchschnittlich 232,640 Pfd. verzollt, und betrug der Ueberschuß der Ausfuhr von den Herzogthümern nach dem Königreiche in diesen Jahren durchschnittlich 83,512 Pfd.

Galanteriewaaren von verschiedenen Materialien.

Zoll 33 Rthl. 32 Sch. pr. 100 Pfd.

Gesamt-Einfuhr in 1844 . . . 34,089 Pfd.; zum größten Theile von Frankreich, Hamburg, Altona und Lübeck importirt.

— Ausfuhr — . . . 25,775 — , welche nach Hamburg beschafft.

Verzollt . . . — . . . 13,314 — . Ferner transfirten über die Herzogthümer nach dem Königreiche . . . 3,893 Pfd., welche der Einfuhr hinzuzulegen sind.

Durchschnittlich wurden in den Jahren 1841—1843 . . . 9,029 Pfd. verzollt.

Salpeter.

Zoll 80 Sch. pr. 100 Pfd.

Gesamt-Einfuhr in 1844 . . . 157,827 Pfd., und hat dieselbe namentlich von Altona, England und Hamburg stattgehabt.

— Ausfuhr — . . . 7,078 — , welches Quantum nach Preußen geführt.

Ueber die Herzogthümer transfirten nach dem Königreiche 19,683 Pfd., die der Einfuhr hinzuzurechnen sind.

In den Jahren 1841—1843 sind im Durchschnitt 167,261 Pfd. verzollt.

Schwefel, roher.

Zoll 24 Sch. pr. 100 Pfd.

Gesamt-Einfuhr in 1844 . . 127,600 Pfd.; fast Alles von den Ländern am Mittelmeere zu Kopenhagen eingeführt.
 — Ausfuhr — . . 1,755 — ; nach Norwegen, Schweden und Altona.
 Verzollt . . . — . . 163,977 — .
 Durchschnittlich wurden in den Jahren 1841—1843 . . 185,921 Pfd. verzollt.

Schwefel in Stangen, imgleichen Schwefelblumen.

Zoll 1 Abthl. 4 Sch. pr. 100 Pfd.

Gesamt-Einfuhr in 1844 . . 112,302 Pfd.; hauptsächlich von Frankreich, Hamburg und Altona eingegangen.
 Verzollt . . . — . . 60,488 — .
 Das durchschnittliche Verzollungsquantum für die Jahre 1841—1843 betrug 84,699 Pfd.

Schießpulver.

Zoll 4 Abthl. 16 Sch. pr. 100 Pfd.

Verzollt in 1844 . . 37,534 Pfd.; namentlich von Lübeck und Altona eingeführt.
 Gesamt-Ausfuhr in 1844 . . 14,965 Pfd.; zum größten Theil nach Ostindien und Guinea clarirt.
 An verzolltem Schießpulver sind von den Herzogthümern nach dem Königreiche in 1844 . . 2,299 Pfd. gemeldet.
 Durchschnittlich verzollt in den Jahren 1841—1843 . . 39,251 Pfd., und betrug der Ueberschuß der Ausfuhr von den Herzogthümern nach dem Königreiche in diesen Jahren durchschnittlich 1,499 Pfd.
 Die Ausfuhr vom Königreiche war für beregte 3 Jahre durchschnittlich 8,928 Pfd.

Steinsalz.

Zoll 1 Abthl. 24 Sch. pr. 1000 Pfd.

Gesamt-Einfuhr in 1844 . . 6,706,785 Pfd.; hauptsächlich von England, Altona, den Ländern am Mittelmeer und Hamburg beschafft.
 Verzollt . . . — . . 5,732,566 — .
 Im Durchschnitt sind in den Jahren 1841—1843 . . 5,908,463 Pfd. verzollt.

Salz, alles andere.

Zoll 1 Abthl. 16 Sch. pr. Tonne.

Gesamt-Einfuhr in 1844 . . 105,834 Tonnen; meistens von England, den Ländern am Mittelmeere, Norwegen, Altona, Lübeck und Hamburg bezogen.
 — Ausfuhr — . . 11,055 — ; hauptsächlich nach den nördlichen Colonien, Preußen und Rußland versandt.
 Verzollt . . . — . . 116,595 — .
 Der Ueberschuß der Ausfuhr von verzolltem Salze von den Herzogthümern nach dem Königreiche betrug in 1844 . . 5,284 Ln.
 Durchschnittlich verzollt in den Jahren 1841—1843 . . 107,312 Ln., und bestand der Ueberschuß des verzollten Ausfuhrquantums der Herzogthümer nach dem Königreiche während dieses Zeitraums durchschnittlich in 5,831 Tonnen.

Schwefelsäure.

Zoll 1 Abthl. 24 Sch. pr. 100 Pfd.

Gesamt-Einfuhr in 1844 . . 241,239 Pfd.; hauptsächlich von Altona, Hamburg und Preußen importirt.
 — Ausfuhr — . . 106,609 — ; fast Alles von Kopenhagen nach Norwegen und Schweden geführt.
 Verzollt . . . — . . 217,947 — .

Es transpirten über die Herzogthümer nach dem Königreiche in 1844 . . 7,988 Pfd., welche der Einfuhr zu Gute kommen.
 Durchschnittlich verzollt in den Jahren 1841—1843 . . 146,074 Pfd., und betrug die Ausfuhr vom Königreiche, sowohl von der inländischen Production als von den Auflagen, in beregte 3 Jahren durchschnittlich . . 52,088 Pfd.

Salzsäure.

Zoll 1 Abthl. 48 Sch. pr. 100 Pfd.

Verzollt in 1844 . . 22,798 Pfd.; hauptsächlich von Hamburg, Altona und Preußen eingeführt.
 In den Jahren 1841—1843 wurden durchschnittlich 18,208 Pfd. verzollt.

Salpetersäure und andere mineralische Säuren.

Zoll 6 Rbthl. pr. 100 Pfd.

Verzollt in 1844 . . 15,935 Pfd.; hauptsächlich von Altona, Preußen und Hamburg eingegangen.
Durchschnittlich sind in den Jahren 1841—1843 . . 11,454 Pfd. verzollt.

Steinkohlen.

Zoll 12 Rbthl. 48 Sch. pr. 100 Tonnen.

Gesamt-Einfuhr in 1844 . . 684,157 Tonnen; hauptsächlich von England eingemeldet.
— Ausfuhr — . . 46,439 — ; meistens zum Verbrauch auf Dampfschiffen in der ausländischen Fahrt, und zwar von Kopenhagen, ausgemeldet.
Verzollt . . . — . . 597,916 — .
In den Jahren 1841—1843 sind im Durchschnitt 640,645 Tonnen verzollt.

Farbwaaren.

Blaufarbe oder Schmalte.

Zoll 3 Rbthl. 72 Sch. pr. 100 Pfd.

Verzollt in 1844 . . 7,224 Pfd.; fast Alles von Altona und Hamburg eingeführt.
Durchschnittlich verzollt in den Jahren 1841—1843 . . 8,027 Pfd.

Bleiweiß.

Zoll 1 Rbthl. 4 Sch. pr. 100 Pfd.

Gesamt-Einfuhr in 1844 . . 632,535 Pfd.; hauptsächlich von England, Altona, Hamburg, Lübeck und Belgien einclarirt.
— Ausfuhr — . . 23,742 — , und hat dieselbe hauptsächlich nach Hamburg, Norwegen, Schweden und Westindien stattgehabt.
Verzollt . . . — . . 640,706 — . Ferner transitirten über die Herzogthümer nach dem Königreiche und sind der Einfuhr hinzuzulegen . . 13,252 Pfd.

Der Ueberschuß des verzollten Ausfuhrquantums der Herzogthümer nach dem Königreiche betrug in 1844 . . 7,577 Pfd.

Durchschnittlich sind in den Jahren 1841—1843 . . 560,295 Pfd. verzollt, und stellte sich in der Ausfuhr von den Herzogthümern nach dem Königreiche während dieses Zeitraums ein Ueberschuß von durchschnittlich 7,247 Pfd. heraus.

Cochenille.

Zoll 25 Rbthl. pr. 100 Pfd.

Verzollt in 1844 . . 11,133 Pfd.; von Altona, Hamburg, England und Lübeck eingeführt; 1,960 Pfd. transitirten über die Herzogthümer nach dem Königreiche.
Durchschnittlich wurden in den Jahren 1841—1843 . . 11,079 Pfd. verzollt.

Farbholz.

Zoll 24 Sch. pr. 100 Pfd.

Gesamt-Einfuhr in 1844 . . 2,216,577 Pfd., und geschah solche hauptsächlich von Amerika, Westindien, Hamburg und Altona.
— Ausfuhr — . . 885,715 — ; hauptsächlich nach Preußen und Rußland gemeldet.
Verzollt . . . — . . 1,179,561 — .

Im Durchschnitt sind in den Jahren 1841—1843 . . 1,437,468 Pfd. verzollt.

Indigo.

Zoll 12 Rbthl. 48 Sch. pr. 100 Pfd.

Gesamt-Einfuhr in 1844 . . 118,865 Pfd.; hauptsächlich von Hamburg, Altona und England bezogen.
— Ausfuhr — . . 18,181 — ; größtentheils nach Norwegen, Schweden, Preußen und den nördlichen Colonien beschafft.
Verzollt . . . — . . 143,051 — .

Es transitirten über die Herzogthümer nach dem Königreiche in 1844 . . 34,232 Pfd., welche der Einfuhr beizuzählen sind.

Der Ueberschuß des verzollten Ausfuhrquantums der Herzogthümer nach dem Königreiche betrug in 1844 . . 3,494 Pfd.

Durchschnittlich wurden in den Jahren 1841—1843 . . 126,176 Pfd. verzollt, und war in der Ausfuhr von den Herzogthümern nach dem Königreiche in beregten Jahren ein Ueberschuß von durchschnittlich 2,048 Pfd.

K r a p p.

Zoll 80 Sch. pr. 100 Pfd.

Verzollt in 1844 . . 88,456 Pfd.; hauptsächlich von Belgien, Altona, Lübeck und Hamburg eingeführt; 4,273 Pfd. transitirten über die Herzogthümer nach dem Königreiche.

Gesamt-Ausfuhr in 1844 . . 2,657 Pfd.; nach Norwegen und Schweden ausclarirt.

Verzollt sind in den Jahren 1841—1843 durchschnittlich . . 72,330 Pfd.

K i e n r u f.

Zoll 2 Nthl. 8 Sch. pr. 100 Pfd.

Verzollt in 1844 . . 61,492 Pfd.; hauptsächlich von England, Altona und Hamburg eingeführt.

In den Jahren 1841—1843 wurden durchschnittlich 54,592 Pfd. verzollt.

K a f m u s.

Zoll 2 Nthl. 48 Sch. pr. 100 Pfd.

Verzollt in 1844 . . 20,463 Pfd.; hauptsächlich von England, Altona und Hamburg eingeführt.

In den Jahren 1841—1843 wurden durchschnittlich 23,310 Pfd. verzollt.

M e n n i g.

Zoll 1 Nthl. 4 Sch. pr. 100 Pfd.

Verzollt in 1844 . . 61,567 Pfd.; hauptsächlich von Hamburg, England und Altona eingegangen.

Durchschnittlich verzollt in den Jahren 1841—1843 . . 59,000 Pfd.

S i l b e r g l ä t t e.

Zoll 1 Nthl. 4 Sch. pr. 100 Pfd.

Verzollt in 1844 . . 46,592 Pfd.; größtentheils von England, Hamburg und Altona eingeführt.

Im Durchschnitt wurden in den Jahren 1841—1843 . . 34,947 Pfd. verzollt.

B i t r i o l , g r ü n e r.

Zoll 12 Sch. pr. 100 Pfd.

Verzollt in 1844 . . 396,718 Pfd.; hauptsächlich von England, Altona und Hamburg eingeführt; als Transitgut über die Herzogthümer nach dem Königreiche sind 4,211 Pfd. zu bezeichnen.

Der Ueberschuß der Ausfuhr des Königreiches nach den Herzogthümern betrug in 1844 . . 19,192 Pfd.

Durchschnittlich sind in den Jahren 1841—1843 . . 368,845 Pfd. verzollt, und betrug der gegenseitige Verkehr des Königreiches und der Herzogthümer während dieser Zeit durchschnittlich 8—9,000 Pfd.

B i t r i o l , w e i ß e r.

Zoll 32 Sch. pr. 100 Pfd.

Verzollt in 1844 . . 24,332 Pfd.; hauptsächlich von Preußen, Hamburg und Altona eingeführt.

In den Jahren 1841—1843 sind durchschnittlich 13,883 Pfd. verzollt.

B i t r i o l , b l a u e r.

Zoll 48 Sch. pr. 100 Pfd.

Verzollt in 1844 . . 56,649 Pfd.; hauptsächlich von Altona, Hamburg, England und Lübeck eingeführt; über die Herzogthümer nach dem Königreiche transitirten 18,314 Pfd.

In den Jahren 1841—1843 sind im Durchschnitt 56,679 Pfd. verzollt.

W e i n s t e i n u n d C r e m o r t a r t a r i.

Zoll 1 Nthl. 4 Sch. pr. 100 Pfd.

Gesamt-Einfuhr in 1844 . . 63,800 Pfd.; namentlich von den Ländern am Mittelmeere, Altona, Hamburg und Frankreich eingeführt.

— Ausfuhr — . . 8,569 —, welche hauptsächlich nach Preußen stattgehabt.

Verzollt . . . — . . 62,852 —.

Es transitirten in 1844 . . 4,189 Pfd. über die Herzogthümer nach dem Königreiche, welche der Einfuhr hinzuzulegen sind.

Im Durchschnitt wurden in den Jahren 1841—1843 . . 62,377 Pfd. verzollt.

Feine Malerfarben.

Zoll 8 Abthl. 32 Sch. pr. 100 Pfd.

Verzollt in 1844 . . . 54,990 Pfd.; hauptsächlich von Hamburg, Altona, England, Lübeck und Preußen eingeführt; als Transitgut über die Herzogthümer nach dem Königreiche sind 8,934 Pfd. aufzuführen.

Der Ueberschuß des verzollten Ausführquantums der Herzogthümer nach dem Königreiche betrug in 1844 . . . 2,714 Pfd.

Das durchschnittliche Verzollungsquantum für die Jahre 1841—1843 betrug 51,835 Pfd., und der Ueberschuß der Ausfuhr der verzollten Waaren von den Herzogthümern nach dem Königreiche 794 Pfd.

Malerfarben, gröbere.

Zoll 64 Sch. pr. 100 Pfd.

Gesamt-Einfuhr in 1844 . . . 356,517 Pfd.; hauptsächlich von Altona, England, Hamburg und Frankreich eingegangen.

Verzollt . . . — . . . 385,832 —

Gesamt-Ausfuhr — . . . 8,367 —

Es transitirten über die Herzogthümer nach dem Königreiche 26,125 Pfd., welche der Einfuhr hinzuzurechnen sind.

Als Ueberschuß der Ausfuhr verzollter Waaren dieser Art von den Herzogthümern nach dem Königreiche sind 2,714 Pfd. aufzuführen.

In den Jahren 1841—1843 sind durchschnittlich 290,152 Pfd. verzollt; die Ausfuhr der Herzogthümer nach dem Königreiche ergab in beregten 3 Jahren einen durchschnittlichen Ueberschuß von 2,266 Pfd.

Bereitete Oelfarben und Firniß.

Zoll 5 Abthl. 20 Sch. pr. 100 Pfd.

Gesamt-Einfuhr in 1844 . . . 17,504 Pfd.; größtentheils von Frankreich, England, Hamburg und Altona eingeführt.

Verzollt . . . — . . . 16,527 —

Die Gesamt-Ausfuhr in 1844 betrug, 23,008 Pfd., und fand hauptsächlich nach Westindien, Norwegen und Schweden statt.

Das durchschnittliche Verzollungsquantum für die Jahre 1841—1843 belief sich auf 15,627 Pfd., und die Ausfuhr, hauptsächlich von Flensburg nach Westindien, auf 20,116 Pfd.

Apothekerwaaren.

Apothekerwaaren, welche nicht im Tarif aufgeführt sind.

Zoll 8 Abthl. 32 Sch. pr. 100 Pfd.

Verzollt in 1844 . . . 21,892 Pfd.; größtentheils von Hamburg, Altona und Lübeck eingegangen; 1,242 Pfd. transitirten über die Herzogthümer nach dem Königreiche.

Die Gesamt-Ausfuhr war in 1844 . . . 5,095 Pfd., und wurde hauptsächlich nach Norwegen, Schweden und Hamburg beschafft.

In den Jahren 1841—1843 wurden im Durchschnitt 20,659 Pfd. verzollt.

Rinden, Blätter, Kräuter, Saamen und Wurzeln für Apotheken.

Zoll 1 Abthl. 48 Sch. pr. 100 Pfd.

Verzollt in 1844 . . . 150,204 Pfd.; die Einfuhr geschah namentlich von Hamburg, Altona, Lübeck und Preußen.

— in den Jahren 1841—1843 durchschnittlich 129,341 Pfd.

Salmiak.

Zoll 3 Abthl. 12 Sch. pr. 100 Pfd.

Verzollt in 1844 . . . 7,327 Pfd.; von Hamburg, Altona und Lübeck eingeführt; als über die Herzogthümer (Kiel) nach dem Königreiche transitirt, sind 3,078 Pfd. aufzuführen.

Das in den Jahren 1841—1843 verzollte Quantum beträgt im Durchschnitt 7,663 Pfd.

O f f i c i n e l l e S a l z e.

Zoll 48 Sch. pr. 100 Pfd.

Verzollt in 1844 . . 52,734 Pfd.; hauptsächlich von Hamburg und Altona eingeführt; über die Herzogthümer transitirten nach dem Königreiche 5,287 Pfd.
 — in den Jahren 1841—1843 durchschnittlich . . 51,842 Pfd.

M i n e r a l i s c h e W a s s e r.

Zoll 1 Rthl. 64 Sch. pr. 100 Krufen.

Verzollt in 1844 . . 38,097 Krufen; namentlich von Hamburg, Altona und Lübeck bezogen.
 Das durchschnittliche Verzollungsquantum für die Jahre 1841—1843 bestand in 34,409 Krufen.

G e w ü r z e.

A l l e r h a n d o d e r P i m e n t.

Zoll 1 Rthl. 64 Sch. pr. 100 Pfd.

Verzollt in 1844 . . 81,135 Pfd.; hauptsächlich von Hamburg, Altona und Lübeck eingeführt; 38,465 Pfd. transitirten über die Herzogthümer nach dem Königreiche.
 Die Gesamtausfuhr betrug in 1844 . . 12,395 Pfd., und geschah meistens nach Norwegen und Schweden.
 Der Ueberschuß des verzollten Ausfuhrquantums der Herzogthümer nach dem Königreiche war . . 2,299 Pfd.
 In den Jahren 1841—1843 wurden durchschnittlich 83,010 Pfd. verzollt, und sind als Ueberschuß der Ausfuhr in den beregten Jahren von den Herzogthümern nach dem Königreiche 2,156 Pfd. zu bemerken.

A n i s , g e m e i n e r.

Zoll 88 Sch. pr. 100 Pfd.

Verzollt in 1844 . . 62,620 Pfd.; hauptsächlich von Hamburg, Lübeck, Altona und Rußland eingegangen; über die Herzogthümer transitirten nach dem Königreiche 2,614 Pfd.
 Gesamt-Ausfuhr in 1844 . . 4,025 Pfd.; meistens nach Norwegen und Schweden beschafft.
 Der Ueberschuß der Ausfuhr von dem Königreiche nach den Herzogthümern betrug 6,852 Pfd.
 Verzollt sind in den Jahren 1841—1843 durchschnittlich 62,656 Pfd.

C a n e e l.

Zoll 5 Rthl. 20 Sch. pr. 100 Pfd.

Gesamt-Einfuhr in 1844 . . 85,967 Pfd., und verzollt . . 58,508 Pfd.; die Einfuhr geschah von England, Hamburg, Altona, Holland und Lübeck.
 — Ausfuhr — . . 4,358 — ; hauptsächlich nach Norwegen, Schweden, Rußland und Mecklenburg gemeldet.
 Ueber die Herzogthümer nach dem Königreiche transitirten 8,070 Pfd., welches Quantum der Einfuhr beizuzählen.
 Der Ueberschuß des verzollten Ausfuhrquantums der Herzogthümer nach dem Königreiche betrug 4,840 Pfd.
 In den Jahren 1841—1843 wurden durchschnittlich 69,255 Pfd. verzollt.

C a r d a m o m.

Zoll 16 Rthl. 64 Sch. pr. 100 Pfd.

Verzollt in 1844 . . 8,493 Pfd.; hauptsächlich von Hamburg, Altona und England eingeführt; nach dem Königreiche sind über die Herzogthümer transitirt 3,672 Pfd.
 — in den Jahren 1841—1843 durchschnittlich 9,434 Pfd.

J u n g b e r.

Zoll 2 Rthl. 8 Sch. pr. 100 Pfd.

Verzollt in 1844 . . 41,817 Pfd.; von Hamburg, Altona und Lübeck eingeführt.
 Gesamt-Ausfuhr in 1844 . . 4,013 Pfd.; hauptsächlich nach Norwegen und Schweden beschafft.
 In den Jahren 1841—1843 wurden durchschnittlich verzollt . . 47,814 Pfd.

L o r b e e r b l ä t t e r.

Zoll 80 Sch. pr. 100 Pfd.

Gesamt-Einfuhr in 1844 . . 18,203 Pfd.; meistens von den Ländern am Mittelmeere eingegangen.
 Bezollt . . . — . . 13,482 — .
 Gesamt-Ausfuhr — . . 16,967 — ; nach Preußen ausgemeldet.
 Im Durchschnitt sind in den Jahren 1841—1843 . . 12,645 Pfd. bezollt.

M u f c a t b l ü t h e.

Zoll 25 Rthl. pr. 100 Pfd.

Bezollt in 1844 . . 2,733 Pfd.; von Hamburg, Altona und Lübeck eingeführt.
 — in den Jahren 1841—1843 durchschnittlich 3,030 Pfd.

M u f c a t n ü s s e.

Zoll 16 Rthl. 64 Sch. pr. 100 Pfd.

Bezollt in 1844 . . 1,068 Pfd.; von Hamburg, Altona und Lübeck bezogen.
 In den Jahren 1841—1843 wurden durchschnittlich 1,464 Pfd. bezollt.

G e w ü r z n e l k e n.

Zoll 6 Rthl. 24 Sch. pr. 100 Pfd.

Bezollt in 1844 . . 11,530 Pfd.; hauptsächlich von Hamburg, Altona und Frankreich eingegangen; als Transit über die Herzogthümer nach dem Königreiche geführt . . 3,198 Pfd.
 — in den Jahren 1841—1843 durchschnittlich . . 13,657 Pfd.

P f e f f e r.

Zoll 2 Rthl. 8 Sch. pr. 100 Pfd.

Bezollt in 1844 . . 48,921 Pfd.; hauptsächlich von Hamburg, Altona, Frankreich und Lübeck eingeführt; 4,460 Pfd. transpirten über die Herzogthümer nach dem Königreiche.
 Gesamt-Ausfuhr in 1844 . . 3,653 Pfd.; hauptsächlich nach Norwegen, Schweden und Rußland gemeldet.
 Der Ueberschuß der Ausfuhr von bezolltem Pfeffer von den Herzogthümern nach dem Königreiche war in 1844 . . 5,037 Pfd.
 Durchschnittlich bezollt in den Jahren 1841—1843 . . 104,797 Pfd.

S a f r a n.

Zoll 80 Sch. pr. 100 Pfd.

Bezollt in 1844 . . 577 Pfd.; hauptsächlich von Hamburg und Altona eingeführt.
 Durchschnittlich bezollt in den Jahren 1841—1843 . . 539 Pfd.

V a n i l l e.

Zoll 1 Rthl. 24 Sch. pr. Pfd.

Bezollt in 1844 . . 402 Pfd.; namentlich von Frankreich eingeführt.
 Durchschnittlich bezollt in den Jahren 1841—1843 . . 170 Pfd.

Andere Gegenstände aus dem Pflanzen- und Thierreich.

K ü m m e l.

Zoll 1 Rthl. 48 Sch. pr. 100 Pfd.

Bezollt in 1844 . . 1,020,626 Pfd.; hauptsächlich von Norwegen, Schweden, Lübeck, Rußland, Hamburg und Altona eingeführt.
 Durchschnittlich bezollt in den Jahren 1841—1843 . . 625,098 Pfd.

M e e r r e t t i g.

Zoll 1 Abthl. 4 Sch. pr. 100 Pfd.

Verzollt in 1844 . . 11,129 Pfd.; von Hamburg und Lübeck eingeführt.
Durchschnittlich verzollt in den Jahren 1841—1843 . . 27,810 Pfd.

F e i g e n.

Zoll 1 Abthl. 4 Sch. pr. 100 Pfd.

Gesamt-Einfuhr in 1844 . . 180,972 Pfd.; namentlich von den Ländern am Mittelmeere nach Kopenhagen, sowie von Hamburg und Altona nach den Herzogthümern beschafft.
— Ausfuhr — . . 32,759 —; dieselbe geschah meistens von Kopenhagen nach den nördlichen Colonien, Norwegen, Schweden, Preußen, Lübeck und Rußland.

Verzollt . . . — . . 160,848 — .

Der Ueberschuß der Ausfuhr vom Königreiche nach den Herzogthümern war in 1844 . . 21,460 Pfd.

Durchschnittlich verzollt in den Jahren 1841—1843 . . 108,793 Pfd., und betrug der Ueberschuß der Ausfuhr vom Königreiche nach den Herzogthümern in beregten Jahren durchschnittlich 2,356 Pfd.

R o s i n e n u n d C o r i n t h e n.

Zoll 1 Abthl. 16 Sch. pr. 100 Pfd.

Gesamt-Einfuhr in 1844 . . 2,490,126 Pfd.; hauptsächlich von den Ländern am Mittelmeere nach dem Königreich, sowie von Hamburg, Altona und Lübeck nach den Herzogthümern beschafft.
— Ausfuhr — . . 175,623 —; größtentheils von Kopenhagen nach Norwegen, Schweden, den nördlichen Colonien, Preußen und Ostindien geführt.

Verzollt . . . — . . 2,170,911 — .

Es transitirten über die Herzogthümer nach dem Königreiche in 1844 . . 31,432 Pfd., welche der Einfuhr hinzuzulegen sind.

Die Ausfuhr derartiger unverzollter Waaren vom Königreiche nach den Herzogthümern belief sich in 1844 auf . . 196,827 Pfd.

Durchschnittlich verzollt in den Jahren 1841—1843 . . 1,967,169 Pfd., und betrug der Ueberschuß der Ausfuhr von Waaren der fraglichen Art vom Königreiche nach den Herzogthümern während dieses Zeitraums durchschnittlich 46,133 Pfd.

L a f r i e n s a f t.

Zoll 1 Abthl. 48 Sch. pr. 100 Pfd.

Verzollt in 1844 . . 74,675 Pfd.; hauptsächlich von Hamburg, Altona und den Ländern am Mittelmeere eingeführt; 3,572 Pfd. transitirten über die Herzogthümer nach dem Königreiche.

Die Gesamt-Ausfuhr war in 1844 . . 5,151 Pfd., und fand namentlich nach Norwegen und Schweden statt.

Durchschnittlich verzollt in den Jahren 1841—1843 . . 69,920 Pfd.

S u c c a d e.

Zoll 5 Abthl. 20 Sch. pr. 100 Pfd.

Verzollt in 1844 . . 14,995 Pfd.; hauptsächlich von den Ländern am Mittelmeere, Hamburg und Altona eingeführt.

Durchschnittlich verzollt in den Jahren 1841—1843 . . 17,669 Pfd.

W e i n t r a u b e n.

Zoll 6 Abthl. 24 Sch. pr. 100 Pfd.

Verzollt in 1844 . . 15,111 Pfd.; hauptsächlich von den Ländern am Mittelmeere nach dem Königreiche geführt.

Gesamt-Ausfuhr in 1844 . . 13,680 Pfd., welche dem Königreiche zu Gute kommt.

Durchschnittlich verzollt in den Jahren 1841—1843 . . 19,462 Pfd.

T a m a r i u d e n.

Zoll 1 Abthl. 24 Sch. pr. 100 Pfd.

Verzollt in 1844 . . 19,768 Pfd.; hauptsächlich von Westindien und Altona eingeführt; 4,008 Pfd. transitirten über Kiel nach dem Königreiche.

Durchschnittlich verzollt in den Jahren 1841—1843 . . 20,205 Pfd.

FrISChe Kirschen und andere Früchte, mit Ausnahme von Äpfeln und Birnen.

Zoll 24 Sch. pr. 100 Pfd.

Verzollt in 1844 . . 701,828 Pfd.; hauptsächlich von Hannover nach Holstein eingeführt.
Durchschnittlich verzollt in den Jahren 1841—1843 . . 577,819 Pfd.

Zwetschen und getrocknete Pflaumen.

Zoll 75 Sch. pr. 100 Pfd.

Verzollt in 1844 . . 1,422,640 Pfd.; größtentheils von Hamburg, Altona und Frankreich eingemeldet.
Gesammt-Ausfuhr in 1844 . . 28,904 Pfd.; hauptsächlich nach Norwegen, Schweden und den nördlichen Colonien beschafft.
Durchschnittlich verzollt in den Jahren 1841—1843 . . 1,236,244 Pfd.

Anderere getrocknete Früchte.

Zoll 1 Abthl. 24 Sch. pr. 100 Pfd.

Verzollt in 1844 . . 84,435 Pfd.; namentlich von Hamburg, Altona und Preußen eingeführt; 33,731 Pfd. transfirten über Kiel nach dem Königreiche.
Gesammt-Ausfuhr in 1844 . . 39,446 Pfd.; hauptsächlich nach Schweden und Norwegen clarirt.
Durchschnittlich verzollt in den Jahren 1841—1843 . . 63,378 Pfd.

Eingemachte Früchte.

Zoll 5 Abthl. 20 Sch. pr. 100 Pfd.

Verzollt in 1844 . . 28,807 Pfd.; namentlich von Hamburg, Altona, Holland und Ostindien eingeführt.
Durchschnittlich verzollt in den Jahren 1841—1843 . . 21,702 Pfd.

FrISChe Drangen.

Zoll 32 Sch. pr. 100 Stück.

Gesammt-Einfuhr in 1844 . . 5,721,523 Stück, und geschah dieselbe hauptsächlich von den Ländern am Mittelmeere nach dem Königreiche, sowie von Hamburg und Altona nach den Herzogthümern.
— Ausfuhr — . . 2,101,878 — ; meistens von Kopenhagen nach Preußen, Norwegen, Schweden, Rußland, Mecklenburg und Hamburg beschafft.

Verzollt . . . — . . 3,438,138 — .

Die Ausfuhr unverzollter frischer Drangen vom Königreiche nach den Herzogthümern betrug in 1844 . . 338,038 Stück.

Durchschnittlich sind verzollt in den Jahren 1841—1843 . . 2,847,352 Stück, und war der Ueberschuß der Ausfuhr vom Königreiche nach den Herzogthümern in erwähnten 3 Jahren durchschnittlich 110,803 Stück.

Getrocknete Drangen.

Zoll 1 Abthl. 4 Sch. pr. 100 Pfd.

Gesammt-Einfuhr in 1844 . . 42,126 Pfd., und hat solche hauptsächlich von den Ländern am Mittelmeere nach Kopenhagen, übrigens von Hamburg und Altona stattgehabt.

— Ausfuhr — . . 12,887 — ; meistens von Kopenhagen nach Norwegen und Schweden gemeldet.

Verzollt . . . — . . 25,847 — .

Durchschnittlich verzollt in den Jahren 1841—1843 . . 19,832 Pfd.

Citronen- und Limonen-Saft.

Zoll 3 Abthl. pr. 30 Vtl.

Gesammt-Einfuhr in 1844 . . 1,346 Viertel, und geschah dieselbe namentlich von den Ländern am Mittelmeere nach Kopenhagen.

Verzollt . . . — . . 854 —

Durchschnittlich verzollt in den Jahren 1841—1843 . . 907 Viertel.

M a n d e l n.

Zoll 3 Abthl. 12 Sch. pr. 100 Pfd.

Verzollt in 1844 . . 178,044 Pfd.; hauptsächlich von den Ländern am Mittelmeere, Hamburg, Altona, Lübeck und Frankreich eingeführt; 9,251 Pfd. transfirten über Kiel nach dem Königreiche.

Gesammt-Ausfuhr in 1844 . . 26,739 Pfd.; namentlich nach Norwegen, Schweden, Rußland und Preußen clarirt.

Durchschnittlich verzollt in den Jahren 1841—1843 . . 146,524 Pfd.

R ü f f e.

Zoll 72 Sch. pr. 100 Pfd.

Verzollt in 1844 . . . 67,007 Pfd.; hauptsächlich von den Ländern am Mittelmeere, Hamburg, Altona, England und Westindien eingeführt; 8,031 Pfd. transitirten über die Herzogthümer nach dem Königreiche.
 Gesamt-Ausfuhr in 1844 . . . 12,300 Pfd.; hauptsächlich nach Preußen, Norwegen und Schweden gemeldet.
 Durchschnittlich verzollt in den Jahren 1841—1843 . . . 166,724 Pfd.

Nudeln und Maccaroni.

Zoll 4 Rthl. 16 Sch. pr. 100 Pfd.

Verzollt in 1844 . . . 13,516 Pfd.; namentlich von den Ländern am Mittelmeere, Hamburg, Altona und Frankreich bezogen.
 Durchschnittlich verzollt in den Jahren 1841—1843 . . . 14,054 Pfd.

Reis in der Schale.

Zoll 80 Sch. pr. 100 Pfd.

Gesamt-Einfuhr in 1844 . . . 4,057,366 Pfd., und geschah dieselbe von Amerika nach Kopenhagen und dem Herzogthum Schleswig.
 — Ausfuhr — . . . 2,053,615 —; hauptsächlich nach Preußen, Rußland, Norwegen, Schweden und Mecklenburg von Kopenhagen beschafft.
 Verzollt . . . — . . . 1,907,615 —.
 Durchschnittlich verzollt in den Jahren 1841—1843 . . . 413,860 Pfd.

Reis und Reismehl.

Zoll 1 Rthl. 80 Sch. pr. 100 Pfd.

Gesamt-Einfuhr in 1844 . . . 1,548,388 Pfd.; dieselbe fand hauptsächlich von England, Hamburg, Altona und Ostindien statt.
 — Ausfuhr — . . . 607,587 —; namentlich von Kopenhagen nach Preußen, Norwegen und Schweden clarirt.
 Verzollt . . . — . . . 922,771 —.
 Durchschnittlich verzollt in den Jahren 1841—1843 . . . 2,085,361 Pfd.

S a g o.

Zoll 2 Rthl. 8 Sch. pr. 100 Pfd.

Gesamt-Einfuhr in 1844 . . . 157,567 Pfd.; hauptsächlich von England, Hamburg und Altona eingemeldet.
 — Ausfuhr — . . . 17,578 —; namentlich nach Westindien, Norwegen und Schweden geführt.
 Verzollt . . . — . . . 131,397 —.
 Es transitirten in 1844 über die Herzogthümer nach dem Königreiche . . . 11,137 Pfd., welche der Einfuhr hinzuzulegen sind.
 Durchschnittlich verzollt in den Jahren 1841—1843 . . . 165,663 Pfd.

A n f i o v i s.

Zoll 4 Rthl. 16 Sch. pr. 100 Pfd.

Verzollt in 1844 . . . 50,198 Pfd.; hauptsächlich von Norwegen und Schweden nach dem Königreiche, und von Hamburg und Altona nach den Herzogthümern eingeführt.
 Gesamt-Ausfuhr in 1844 . . . 1,771 Pfd.
 Durchschnittlich verzollt in den Jahren 1841—1843 . . . 41,052 Pfd.

Gesalzene Heringe.

Zoll 1 Rthl. pr. Tonne.

Gesamt-Einfuhr in 1844 . . . 29,614 Tn.; selbige geschah hauptsächlich von Norwegen, Altona und Preußen.
 — Ausfuhr — . . . 16,999 —; namentlich nach Westindien, Preußen und Rußland gemeldet.
 Verzollt . . . — . . . 14,653 —.
 Durchschnittlich verzollt in den Jahren 1841—1843 . . . 11,305 Ton.

Trocken gefalzene und gedörrte Fische.

Zoll 80 Sch. pr. 100 Pfd.

Gesamt-Einfuhr in 1844 . . 2,737,599 Pfd.; hauptsächlich von Island nach Kopenhagen geführt.
 — Ausfuhr — . . 826,800 —; dieselbe ward meistens von Kopenhagen nach den Ländern am Mittelmeere Rußland,
 Preußen und Schweden beschafft.

Verzollt . . . — nur . . . 49,985 —, da isländische Fische zollfrei eingeführt werden dürfen.

Der Ueberschuß der Ausfuhr vom Königreiche nach den Herzogthümern war in 1844 . . 90,705 Pfd.

Durchschnittlich verzollt in den Jahren 1841—1843 . . 192,975 Pfd.; die Einfuhr von isländischen Fischen ist für beregte Jahre nicht aufgegeben.

Die Ausfuhr vom Königreiche und den Herzogthümern von trocken gefalzenen und gedörrten Fischen betrug in den Jahren 1836—1840 durchschnittlich . . 503,969 Pfd. und im Durchschnitt für die Jahre 1841—1843 . . 727,497 Pfd.

Der Ueberschuß der Ausfuhr des Königreichs nach den Herzogthümern von Fischen dieser Art war in den Jahren 1841—1843 durchschnittlich 116,326 Pfd.

Lachse, geräucherte.

Zoll 5 Rbthl. 20 Sch. pr. 100 Pfd.

Verzollt in 1844 . . 16,051 Pfd.; hauptsächlich von Norwegen und Schweden eingeführt.

Gesamt-Ausfuhr in 1844 . . 2,318 Pfd.; nach Mecklenburg gemeldet.

Durchschnittlich verzollt in den Jahren 1841—1843 . . 14,260 Pfd.

Andere geräucherte Fische.

Zoll 80 Sch. pr. 100 Pfd.

Verzollt in 1844 . . 17,624 Pfd.; meistens nach Holstein von Hamburg und Lübeck eingeführt.

Gesamt-Ausfuhr in 1844 . . für 20,400 Rbthl.

Durchschnittlich verzollt in den Jahren 1841—1843 . . 26,767 Pfd.

Die Ausfuhr von gefalzenen und geräucherten inländischen Fischen war durchschnittlich

| | Heringe. | Andere gefalzene Fische. | Geräucherte Fische. |
|-----------------------------|-----------|--------------------------|---------------------|
| in den Jahren 1836—1839 . . | 2,229 Ln. | für 1,325 Rbthl. | für 6,006 Rbthl. |
| — — 1840—1843 . . | 3,244 — | — 3,704 — | — 3,288 — |

Für 1844 ist die Ausfuhr von inländischen Heringen in der obenangegebenen Gesamtausfuhr von Heringen mit einbegriffen. Von gefalzenen oder eingemachten Aalen sind in 1844 nach Westindien, Norwegen und Schweden 6,660 Pfd. und für 64 Rbthl., und von gefalzenen oder eingemachten Lachsen 13,920 Pfd. nach Preußen ausgeführt.

Schildkröten.

Zoll 25 Rbthl. pr. 100 Pfd. (Von den dänisch-westindischen Inseln eingeführte Schildkröten zollfrei.)

Gesamt-Einfuhr in 1844 . . 7,560½ Pfd. und 21 Stück.

Verzollt . . . — . . 2,086½ —

Durchschnittlich verzollt in den Jahren 1841—1843 . . 3,392 Pfd.

Zucker, roher, von den dänisch-westindischen Inseln in inländischen Schiffen eingeführt.

Zoll 1 Rbthl. 64 Sch. pr. 100 Pfd.

Gesamt-Einfuhr in 1844 . . 12,127,045 Pfd.; dieselbe fand nach Kopenhagen und Flensburg statt.

— Ausfuhr — . . 28,601 —, und geschah selbige meistens nach den nördlichen Colonien und Norwegen.

Verzollt . . . — . . 7,898,521 —.

Durchschnittlich verzollt in den Jahren 1833—1838 . . 6,884,361 Pfd. und ausgeführt 438,795 Pfd.

— — — — 1839—1843 . . 8,458,508 —. Die Ausfuhr kann für diese Jahre nicht aufgegeben werden.

Rohrer Zucker in allen anderen Fällen.

Zoll 2 Rbthl. 60 Sch. pr. 100 Pfd.

Verzollt in 1844 . . 14,779,925 Pfd.; hauptsächlich von Amerika, Altona, Hamburg, Holland und Ostindien eingeführt

Gesamt-Ausfuhr in 1844 . . 548,110 Pfd.; namentlich nach Preußen, Norwegen und Schweden gemeldet.

Durchschnittlich verzollt in den Jahren 1833—1838 . . 4,737,093 Pfd. und ausgeführt 1,257,043 Pfd.

— — — — 1839—1843 . . 8,561,151 —. Die Ausfuhr in beregten Jahren läßt sich nicht ermitteln.

Raffinirter Zucker.

Zoll 6 Rthl. 64 Sch. pr. 100 Pfd.

Verzollt in 1844 . . 239,697 Pfd.; hauptsächlich von Hamburg und Altona eingeführt.

Gesamt-Ausfuhr in 1844 . . 323,339 Pfd.; namentlich von Kopenhagen nach den nördlichen Colonien, Norwegen und Rußland gemeldet.

Der Ueberschuß der Ausfuhr der Herzogthümer nach dem Königreiche von raffinirtem Zucker war in 1844 . . 635,299 Pfd.

In den Jahren 1841—1843 sind in den Herzogthümern durchschnittlich verzollt . . 555,502 Pfd.

Der Ueberschuß der Ausfuhr dieses Artikels von den Herzogthümern nach dem Königreiche war in den Jahren 1841—1843 durchschnittlich 326,086 Pfd. Die Gesamt-Ausfuhr von inländischem raffinirten Zucker betrug in den Jahren 1836—1843 durchschnittlich 108,958 Pfd.

Wird der Zuckerverbrauch, nach der Verzollung berechnet, von

westindischem rohen Zucker, für die Jahre 1839—1843 durchschnittlich . . 8,458,508 Pfd. und für 1844 . . 7,898,521 Pfd.,

anderem nicht raffinirten Zucker, für die Jahre 1839—1843 — . . 8,561,151 — — — 14,779,925 — ,

raffinirtem Zucker, für die Jahre 1839—1843 . . . — . . 555,502 — — — 239,697 — ,

zusammen . . 17,575,161 Pfd. und für 1844 . . 22,918,143 Pfd.,

auf die Einwohnerzahl in dem gemeinschaftlichen Zollterritorio vertheilt, (dieselbe betrug nach der Volkszählung von 1840 . . 2,078,304, und nach der Zählung von 1845 . . 2,179,887 Seelen), so ist der Verbrauch pr. Kopf in den Jahren 1839—1843 durchschnittlich 8½ Pfd. und im Jahre 1844 . . 10½ Pfd.

Sirup.

Zoll 1 Rthl. 48 Sch. pr. 100 Pfd.

Gesamt-Einfuhr in 1844 . . 2,723,363 Pfd.; dieselbe geschah hauptsächlich von Hamburg, Altona, England und Lübeck nach den Herzogthümern.

— Ausfuhr — . . 131,509 — ; namentlich von Kopenhagen nach den nördlichen Colonien, Rußland, Norwegen und Schweden exportirt.

Verzollt . . . — . . 2,619,155 — .

Der Ueberschuß der Ausfuhr vom Königreich nach den Herzogthümern betrug in 1844 . . 85,835 Pfd.

Das durchschnittliche Verzollungsquantum von Sirup für die Herzogthümer war in den Jahren 1839—1843 . . 2,673,353 Pfd.

Die Gesamt-Ausfuhr von inländischem Sirup betrug in den Jahren 1836—1843 durchschnittlich . . 28,936 Pfd.

Eßig aller Art (Bier- und Kräutereßig ausgenommen).

Zoll 3 Rthl. 72 Sch. pr. 30 Wtl.

Verzollt in 1844 . . 10,264 Wtl.; hauptsächlich von Altona und Frankreich eingegangen.

Gesamt-Ausfuhr in 1844 . . 10,325 Wtl.; namentlich nach Westindien, Lübeck, Norwegen und Schweden gemeldet.

Der Ueberschuß der Ausfuhr von Eßig aller Art von den Herzogthümern nach dem Königreiche betrug in 1844 . . 16,486 Wtl.

Durchschnittlich verzollt in den Jahren 1841—1843 . . 19,593 Wtl., und war der Ueberschuß der Ausfuhr von den Herzogthümern nach dem Königreiche während dieses Zeitraums durchschnittlich . . 33,032 Wtl.

Hopfen.

Zoll 6 Rthl. pr. 100 Pfd.

Verzollt in 1844 . . 476,339 Pfd.; hauptsächlich von Hamburg, Lübeck, Belgien, Holland und Altona eingegangen; 199,871 Pfd. transitirten über die Herzogthümer nach dem Königreiche.

Gesamt-Ausfuhr in 1844 . . 17,596 Pfd.

Der Ueberschuß der Ausfuhr von den Herzogthümern nach dem Königreiche war in 1844 . . 19,712 Pfd.

Durchschnittlich verzollt in den Jahren 1841—1843 . . 498,970 Pfd., und bestand der Ueberschuß der Hopfen-Ausfuhr von den Herzogthümern nach dem Königreiche in beregten Jahren durchschnittlich in . . 28,508 Pfd.

Cacao.

Zoll 2 Rthl. 32 Sch. pr. 100 Pfd.

Verzollt in 1844 . . 107,865 Pfd.; von Altona, England, Hamburg und Lübeck eingemeldet; 54,518 Pfd. transitirten über die Herzogthümer nach dem Königreiche.

Durchschnittlich verzollt in den Jahren 1841—1843 . . 95,082 Pfd.

Cichorienwurzeln.

Zoll 32 Sch. pr. 100 Pfd.

Verzollt in 1844 . . 2,094,601 Pfd.; namentlich von Altona, Lübeck, Holland, Hannover und Bremen eingegangen.

Durchschnittlich verzollt in den Jahren 1841—1843 . . 2,177,157 Pfd.

Gebrannter Cichoriencaffe von Altona.

Zoll 1 Rbthl. 36 Sch. pr. 100 Pfd.

Verzollt in 1844 . . 16,514 Pfd.

Gesammt-Ausfuhr von Cichorien in 1844 . . 19,729 Pfd.

Der Ueberschuß der Ausfuhr der Herzogthümer nach dem Königreiche war in 1844 . . 648,971 Pfd.

In den Jahren 1841—1843 war der Ueberschuß der Ausfuhr dieses Artikels von den Herzogthümern nach dem Königreiche durchschnittlich . . 669,153 Pfd.

T h e e.

Zoll 10 Rbthl. 40 Sch. pr. 100 Pfd.

Verzollt in 1844 . . 476,792 Pfd.; hauptsächlich von England, Altona, Hamburg, Lübeck, Bremen und Ostindien eingeführt; 61,431 Pfd. transitirten über die Herzogthümer nach dem Königreiche.

Gesammt-Ausfuhr in 1844 . . 14,577 Pfd.; namentlich nach Norwegen und Schweden clarirt.

Durchschnittlich verzollt in den Jahren 1841—1843 . . 376,048 Pfd.

Tabaksblätter und Stengel.

Zoll 1 Rbthl. 54 Sch. pr. 100 Pfd.

Gesammt-Einfuhr in 1844 . . 5,999,380 Pfd.; hauptsächlich von Bremen, Holland, Altona, Hamburg, Rußland und Amerika eingeführt.

— Ausfuhr — . . 196,804 — ; namentlich nach den nördlichen Colonien und Rußland gemeldet.

Verzollt . . . — . . 4,895,529 — .

Es transitirten über die Herzogthümer nach dem Königreiche in 1844 . . 415,114 Pfd., welche der Einfuhr hinzuzulegen sind.

Durchschnittlich verzollt in den Jahren 1841—1843 . . 5,024,035 Pfd.

Fabricirter Rauch- und Kautabak.

Zoll 6 Rbthl. pr. 100 Pfd.

Verzollt in 1844 . . 156,365 Pfd.; namentlich von Holland, Hamburg, Altona und Bremen eingeführt.

Gesammt-Ausfuhr in 1844 . . 89,575 Pfd.

Der Ueberschuß der Ausfuhr der Herzogthümer nach dem Königreiche war in 1844 . . 352,127 Pfd.

Durchschnittlich verzollt in den Jahren 1841—1843 . . 139,104 Pfd., und war der Ueberschuß der Ausfuhr von Rauch- und Kautabak von den Herzogthümern nach dem Königreiche während dieser Jahre durchschnittlich . . 384,501 Pfd.

S c h n u p f t a b a k.

Zoll 8 Rbthl. 32 Sch. pr. 100 Pfd.

Verzollt in 1844 . . 4,920 Pfd.; namentlich von Hamburg und Altona eingeführt.

Gesammt-Ausfuhr in 1844 . . 11,547 Pfd.; hauptsächlich nach Westindien und den nördlichen Colonien gemeldet.

Durchschnittlich verzollt in den Jahren 1841—1843 . . 6,418 Pfd.

C i g a r r e n.

Zoll 33 Rbthl. 32 Sch. pr. 100 Pfd.

Verzollt in 1844 . . 27,947 Pfd.; namentlich von Hamburg, Amerika, Lübeck und Altona eingeführt; 14,159 Pfd. transitirten über die Herzogthümer nach dem Königreiche.

Gesammt-Ausfuhr in 1844 . . 8,839 Pfd.

Der Ueberschuß der Ausfuhr der Herzogthümer nach dem Königreiche war in 1844 . . 65,689 Pfd.

Durchschnittlich verzollt in den Jahren 1841—1843 . . 43,579 Pfd., und war der Ueberschuß der Ausfuhr von den Herzogthümern nach dem Königreiche in erwähnten Jahren durchschnittlich . . 28,745 Pfd.

Wenn hinsichtlich des Verbrauchs von Tabak das Verzollungsquantum von

| | | | |
|---|----------------|-------------------|-----------------|
| Tabaksblättern und Stengeln, für die Jahre 1841—1843 durchschnittlich . . | 5,024,035 Pfd. | und in 1844 . . | 4,895,529 Pfd., |
| fabricirtem Rauch- und Kautabak | — — — . . | 139,104 — — — . . | 156,365 — , |
| Schnupftabak | — — — . . | 6,418 — — — . . | 4,920 — , |
| Cigarren | — — — . . | 43,579 — — — . . | 27,947 — , |

zusammen für die Jahre 1841—1843 . . 5,213,136 Pfd. und in 1844 . . 5,084,761 Pfd.,

als Norm genommen und dieser Consum auf die gesammte Volkszahl vertheilt wird, so fallen für die Jahre 1841—1843 durchschnittlich 2½ Pfd., und für 1844 . . 2½ Pfund auf jeden Kopf.

Ferne Fabricate und Producte etc. aus dem Pflanzen- und Thierreich.

Matten.

Zoll 60 Sch. pr. 100 Pfd.

Gesammt-Einfuhr in 1844 . . . 194,419 St.; dieselbe fand hauptsächlich von Rußland, Preußen und Lübeck statt.

— Ausfuhr — . . . 49,516 —; namentlich nach England, Norwegen und Schweden gemeldet.

Verzollt 92,345 —.

Durchschnittlich verzollt in den Jahren 1841—1843 . . . 74,932 St.

Hanf, ungehechelter.

Zoll 48 Sch. pr. 100 Pfd.

Gesammt-Einfuhr in 1844 . . . 3,225,596 Pfd.; dieselbe geschah hauptsächlich von Rußland, Lübeck, Altona, Preußen und Hamburg.

— Ausfuhr — 132,091 —; und ward solche meistens von Kopenhagen nach den nördlichen Colonien, Norwegen und Schweden beschafft.

Verzollt 2,805,662 —.

Durchschnittlich verzollt in den Jahren 1841—1843 . . . 2,356,631 Pfd.

Hanfheede.

Zoll 32 Sch. pr. 100 Pfd.

Gesammt-Einfuhr in 1844 . . . 1,527,030 Pfd.; selbige fand von Rußland und Preußen statt.

Verzollt 1,238,126 —.

Durchschnittlich verzollt in den Jahren 1841—1843 . . . 1,545,884 Pfd.

Flachs, gehechelter.

Zoll 3 Rthl. 12 Sch. pr. 100 Pfd.

Verzollt in 1844 . . . 73,286 Pfd.; hauptsächlich von Altona und Hamburg eingeführt.

Durchschnittlich verzollt in den Jahren 1841—1843 . . . 97,809 Pfd.

Flachs, ungehechelter.

Zoll 1 Rthl. 4 Sch. pr. 100 Pfd.

Gesammt-Einfuhr in 1844 . . . 2,947,132 Pfd.; und geschah solche hauptsächlich von Rußland, Preußen, Belgien und Holland.

Verzollt 2,673,376 —.

Durchschnittlich verzollt in den Jahren 1841—1843 . . . 2,166,901 Pfd.

Heede von Flachs.

Zoll 48 Sch. pr. 100 Pfd.

Verzollt in 1844 . . . 28,897 Pfd.; größtentheils von Altona, Hamburg und Hannover eingeführt.

Durchschnittlich verzollt in den Jahren 1841—1843 . . . 44,300 Pfd.

Segeltuch und Presenningtuch.

Zoll 5 Rthl. 20 Sch. pr. 100 Pfd.

Gesammt-Einfuhr in 1844 . . . 228,149 Pfd.; namentlich von Rußland, Hamburg und Lübeck beschafft.

— Ausfuhr — 67,705 —; theils nach Westindien und theils an vorbeifegende Schiffe abgesetzt.

Verzollt 176,128 Pfd.

Transit über die Herzogthümer nach dem Königreich in 1844 . . . 12,706 Pfd., welche der Einfuhr hinzuzulegen sind.

Durchschnittlich verzollt in den Jahren 1841—1843 . . . 158,731 Pfd.

Raventuch.

Zoll 8 Rthl. 32 Sch. pr. 100 Pfd.

Gesammt-Einfuhr in 1844 . . . 97,294 Pfd.; dieselbe geschah namentlich von Rußland.

— Ausfuhr — 10,565 —.

Verzollt 92,102 —.

XXXVIII

Der Transit über die Herzogthümer nach dem Königreich war in 1844 . . 16,195 Pfd., welche der Einfuhr hinzuzulegen sind.
Durchschnittlich verzollt in den Jahren 1841—1843 . . 66,290 Pfd.

Zwirn, leinener, gebleichter und gefärbter.

Soll 12 Rthl. 48 Sch. pr. 100 Pfd.

Verzollt in 1844 . . 42,380 Pfd.; namentlich von Hamburg, Altona und Lübeck eingeführt; 13,186 Pfd. transitirten über die Herzogthümer nach dem Königreich.

Durchschnittlich verzollt in den Jahren 1841—1843 . . 36,964 Pfd.

Leinen, ungebleichtes, über 20 Drähte auf $\frac{1}{2}$ □ Soll.

Soll 8 Rthl. 32 Sch. pr. 100 Pfd.

Gesamt-Einfuhr in 1844 . . 270,841 Pfd.; hauptsächlich von Rußland, Altona und Hamburg bezogen.

Verzollt 169,422 —

In den Jahren 1841—1843 sind durchschnittlich verzollt . . 139,869 Pfd.

Leinen, größeres, ungebleichtes.

Soll 1 Rthl. 4 Sch. pr. 100 Pfd.

Gesamt-Einfuhr in 1844 . . 442,393 Pfd.; dieselbe geschah hauptsächlich von Rußland, Altona, Hamburg und Lübeck.

— Ausfuhr — . . 409,431 —

Durchschnittlich verzollt in den Jahren 1841—1843 . . 338,674 Pfd.

Die Ausfuhr von Leinenwaaren aller Art war in 1844 . . 257,200 Pfd., und fand hauptsächlich nach Amerika, Norwegen und Schweden, den nördlichen Colonien und Westindien statt.

Baumwollengarn, ungefärbtes

Soll 2 Rthl. 48 Sch. pr. 100 Pfd.

Verzollt in 1844 . . 1,454,988 Pfd.; namentlich von Hamburg, England und Altona eingeführt; 364,226 Pfd. transitirten über die Herzogthümer nach dem Königreich.

Durchschnittlich verzollt in den Jahren 1841—1843 . . 1,272,959 Pfd.

Baumwollengarn, gefärbtes.

Soll 5 Rthl. 20 Sch. pr. 100 Pfd.

Verzollt in 1844 . . 140,850 Pfd.; hauptsächlich von Hamburg, Altona und Lübeck bezogen; 55,159 Pfd. transitirten über die Herzogthümer nach dem Königreich.

Durchschnittlich verzollt in den Jahren 1841—1843 . . 135,070 Pfd.

Gewebte Spitzen von Zwirn oder Baumwolle.

Soll 1 Rthl. 24 Sch. pr. 100 Pfd.

Verzollt in 1844 . . 3,369 Pfd.; meistens von Hamburg eingemeldet.

Durchschnittlich verzollt in den Jahren 1841—1843 . . 3767 Pfd.

Der Werth der Ausfuhr von inländischen Spitzen von den Herzogthümern nach dem Königreich war in 1844 . . 55,628 Rthl. und in den Jahren 1841—1843 durchschnittlich 60,974 Rthl.

Wollengarn, ungefärbtes.

Soll 6 Rthl. 24 Sch. pr. 100 Pfd.

Verzollt in 1844 . . 13,029 Pfd.; hauptsächlich von Hamburg eingeführt; 8,320 Pfd. transitirten über die Herzogthümer nach dem Königreich.

Durchschnittlich verzollt in den Jahren 1841—1843 . . 13,074 Pfd.

Wollengarn, gefärbtes.

Zoll 8 Rthl. 32 Sch. pr. 100 Pfd.

Verzollt in 1844 . . 49,902 Pfd., welches Quantum hauptsächlich von Hamburg, Altona und Lübeck eingeführt wurde; 13,291 Pfd. transitirten über die Herzogthümer nach dem Königreich.

Durchschnittlich verzollt in den Jahren 1841—1843 . . 38,244 Pfd.

Grobe wollene Waaren unter 1 Rthl. Werth pr. Pfd.

Zoll 12 Rthl. 48 Sch. pr. 100 Pfd.

Die Gesamt-Einfuhr in 1844, nach Gewicht reducirt, kann zu 130,747 Pfd. angeschlagen werden, und fand hauptsächlich von den nördlichen Colonien statt.

Verzollt in 1844 7,982 Pfd., } wenn die in den Herzogthümern mit diesem Zoll berichtigten Quantitäten
Durchschnittlich verzollt in den Jahren 1841—1843 9,032 — } wollener Ericotage berücksichtigt werden.

Die Gesamt-Ausfuhr von wollenen Manufacturwaaren, Tuch ausgenommen, betrug in 1844 . . 22,918 Pfd. und für 63,688 Rthl., und ward hauptsächlich nach Hamburg, Altona und Holland beschafft.

In den Jahren 1840—1843 betrug die durchschnittliche Ausfuhr von isländischen und färöischen Wollenwaaren, welche allein vom Königreich stattfand, wie folgt:

| | | |
|------------------------|--------------------|--------------|
| Strümpfe | 83,667 Paar, Werth | 27,889 Rthl. |
| Jacken | 15,968 Stück, — | 15,968 — |
| Handschuhe | 41,653 Paar, — | 5,207 — |
| andere Arten | — | 2,447 — |

Zusammen an Werth . . 51,511 Rthl.

Die Ausfuhr von isländischen Wollenwaaren nach fremden Orten betrug in 1840 an Werth 10,500 Rthl.; nach den Herzogthümern wurden in erwähntem Jahre für 23,600 Rthl. gemeldet.

Schreibpapier.

Zoll 4 Rthl. 16 Sch. pr. 100 Pfd.

Verzollt in 1844 . . 251,119 Pfd.; hauptsächlich von Belgien, Holland, Hamburg, Altona und Schweden eingeführt; 11,099 Pfd. transitirten über die Herzogthümer nach dem Königreich.

Durchschnittlich verzollt in den Jahren 1841—1843 . . 286,782 Pfd.

Druckpapier.

Zoll 2 Rthl. 48 Sch. pr. 100 Pfd.

Verzollt in 1844 . . 122,586 Pfd.; meistens von Schweden und Frankreich eingeführt.

Durchschnittlich verzollt in den Jahren 1841—1843 . . 57,722 Pfd.

Carduspapier.

Zoll 2 Rthl. 8 Sch. pr. 100 Pfd.

Verzollt in 1844 . . 74,812 Pfd.; namentlich von Altona, Belgien und Holland eingegangen.

Durchschnittlich verzollt in den Jahren 1841—1843 . . 49,632 Pfd.

Papiertapeten.

Zoll 12 Rthl. 48 Sch. pr. 100 Pfd.

Verzollt in 1844 . . 32,053 Pfd.; die Einfuhr geschah hauptsächlich von Frankreich und Hamburg.

Durchschnittlich verzollt in den Jahren 1841—1843 . . 31,138 Pfd.

Papier, farbiges und buntes.

Zoll 6 Rthl. 24 Sch. pr. 100 Pfd.

Verzollt in 1844 . . 32,634 Pfd.; hauptsächlich von Hamburg, Lübeck und Altona eingeführt.

Durchschnittlich verzollt in den Jahren 1841—1843 . . 31,278 Pfd.

Die Ausfuhr von Papier aller Art war im Jahre 1844 . . 166,600 Pfd. und für 15,705 Rthl., und wurde hauptsächlich nach Hamburg, Altona, Norwegen und Schweden beschafft. In den Jahren 1841—1843 betrug die Ausfuhr von isländischem Papier aller Art durchschnittlich . . 10,184 Pfd. und für 40,113 Rthl.

Arbeiten aus Papier, mit Ausnahme von Spielzeug.

Zoll 12 Rthl. 48 Sch. pr. 100 Pfd.

Verzollt in 1844 . . 16,069 Pfd.; hauptsächlich von Hamburg, Lübeck und Altona eingeführt; 3,924 Pfd. transitirten über die Herzogthümer nach dem Königreich. Durchschnittlich verzollt in den Jahren 1841—1843 . . 22,477 Pfd.

Posamentirwaaren von Seide.

Zoll 1 Rthl. 24 Sch. pr. Pfd.

Verzollt in 1844 . . 1,546 Pfd.; von Altona, Hamburg und Lübeck eingeführt; 248 Pfd. transitirten über die Herzogthümer nach dem Königreich.

Durchschnittlich verzollt in den Jahren 1841—1843 . . 1,361 Pfd.

Posamentirwaaren von Seide in Verbindung mit anderen Materialien.

Zoll 64 Sch. pr. Pfd.

Verzollt in 1844 . . 8,019 Pfd.; namentlich von Altona, Hamburg und Lübeck bezogen; 2,803 Pfd. transitirten über die Herzogthümer nach dem Königreich.

Durchschnittlich verzollt in den Jahren 1841—1843 . . 4,240 Pfd.

Fußteppiche von Viehhaaren.

Zoll 2 Rthl. 8 Sch. pr. 100 Pfd.

Verzollt in 1844 . . 46,743 Pfd.; hauptsächlich von Holland, Belgien und Preußen eingeführt.

Durchschnittlich verzollt in den Jahren 1841—1843 . . 27,958 Pfd.

Andere Producte aus dem Pflanzenreich und daraus verfertigte Waaren.

G u m m i.

Zoll 4 Rthl. 16 Sch. pr. 100 Pfd.

Verzollt in 1844 . . 32,141 Pfd.; hauptsächlich von Hamburg und Altona eingeführt; 8,850 Pfd. transitirten über die Herzogthümer nach dem Königreich.

Durchschnittlich verzollt in den Jahren 1841—1843 . . 54,757 Pfd.

S a r z.

Zoll 24 Sch. pr. 100 Pfd.

Gesammt-Einfuhr in 1844 . . 271,051 Pfd.; dieselbe geschah hauptsächlich von Altona, Hamburg, Lübeck und Frankreich.

— Ausfuhr — . . 20,300 —; namentlich nach Rußland, Norwegen und Schweden beschafft.

Verzollt . . . — . . 261,926 —.

Durchschnittlich verzollt in den Jahren 1841—1843 . . 239,865 Pfd.

T h e e r.

Zoll 48 Sch. pr. Tonne.

Gesammt-Einfuhr in 1844 . . 39,425 Tn.; namentlich von Rußland bezogen.

— Ausfuhr — . . 9,475 —; hauptsächlich nach Preußen und England von Kopenhagen gemeldet.

Verzollt . . . — . . 21,551 —.

Durchschnittlich verzollt in den Jahren 1841—1843 . . 24,346 Tn.

B e c h.

Zoll 1 Rthl. pr. Tonne.

Gesammt-Einfuhr in 1844 . . 5,050 Tn.; hauptsächlich von Rußland, und zwar nach Kopenhagen clarirt.

— Ausfuhr — . . 1,085 —; meistens von Kopenhagen nach Preußen und den Ländern am Mittelmeere abgesetzt.

Verzollt . . . — . . 1,485 —.

Durchschnittlich verzollt in den Jahren 1841—1843 . . 1,513 Tn.

T e r p e n t i n u r.

Zoll 32 Sch. pr. 100 Pfd.

Verzollt in 1844 . . 33,606 Pfd.; hauptsächlich von Frankreich eingeführt.

Durchschnittlich verzollt in den Jahren 1841—1843 . . 34,668 Pfd.

Baumoel in Fässern und Krufen.

Zoll 3 Rthl. 12 Sch. pr. 100 Pfd.

Verzollt in 1844 80,081 Pfd.; hauptsächlich von den Ländern am Mittelmeer und von Hamburg und Altona eingeführt.

Gesamtt-Ausfuhr in 1844 . 52,981 — ; namentlich nach Norwegen, Schweden und Preußen beschafft.

Durchschnittlich verzollt in den Jahren 1841—1843 . . 64,604 Pfd.

Essenzen und Oele, wohlriechende.

Zoll 16 Rthl. 64 Sch. pr. 100 Pfd.

Verzollt in 1844 . . 10,906 Pfd.; hauptsächlich von Hamburg und Frankreich eingeführt.

Durchschnittlich verzollt in den Jahren 1841—1843 . . 10,544 Pfd.

Stroh Hüte.

Zoll 2 Rthl. pr. Pfd.

Verzollt in 1844 . . 2,566 Pfd.; größtentheils von Hamburg und Preußen eingeführt; 1,356 Pfd. transitirten über die Herzogthümer nach dem Königreich.

Durchschnittlich verzollt in den Jahren 1841—1843 . . 1,278 Pfd.

Andere Stroh Hüte, grobe ausgenommen.

Zoll 1 Rthl. pr. Pfd.

Verzollt in 1844 . . 1,643 Pfd.; namentlich von Hamburg eingeführt; 517 Pfd. transitirten über die Herzogthümer nach dem Königreich.

Durchschnittlich verzollt in den Jahren 1841—1843 . . 1,607 Pfd.

Späne für Buchbinder.

Zoll 16 Sch. pr. 100 Pfd.

Verzollt in 1844 . . 68,779 Pfd.; hauptsächlich von Preußen, Hamburg und Altona eingeführt.

Durchschnittlich verzollt in den Jahren 1841—1843 . . 63,128 Pfd.

Spanarbeit.

Zoll 6 Rthl. 24 Sch. pr. 100 Pfd.

Verzollt in 1844 . . 12,420 Pfd.; hauptsächlich von Hamburg, Lübeck und Altona eingeführt.

Durchschnittlich verzollt in den Jahren 1841—1843 . . 13,808 Pfd.

Tonnenbänder.

Zoll 6 Sch. pr. 120 Stück.

Verzollt in 1844 879,552 Stück; hauptsächlich von Holland bezogen.

Gesamtt-Ausfuhr in 1844 . 122,663 Stück und für 8,952 Rthl.; dieselbe fand namentlich nach den nördlichen Colonien, Altona und Amerika statt.

Durchschnittlich verzollt in den Jahren 1841—1843 . 828,581 Stück, und ausgeführt 56,287 Stück, 22 Lasten und für 12,044 Rthl.

Bandweiden (Bandholz) über 6 Fuß Länge.

Zoll 32 Sch. pr. 1000 Stück.

Verzollt in 1844 . . 1,514,871 Stück; hauptsächlich von Hamburg in Holstein eingeführt.

Durchschnittlich verzollt in den Jahren 1841—1843 . . 1,603,860 Stück.

Böttcherarbeit.

Zoll 1 Rthl. 4 Sch. pr. 100 Pfd.

Gesamtt-Einfuhr in 1844 160,796 Pfd.; selbige geschah hauptsächlich von Norwegen, Schweden und Altona.

— Ausfuhr — 177,406 — wenn dieselbe nach Gewicht reducirt wird; dieser Export fand namentlich nach Amerika statt.

Verzollt — 29,347 —.

Durchschnittlich verzollt in den Jahren 1841—1843 . . 25,747 Pfd.

Korkpropfen.

Zoll 3 Rthl. 12 Sch. pr. 100 Pfd.

Gesamtt-Einfuhr in 1844 103,815 Pfd., und ward solche hauptsächlich von Frankreich und Hamburg beschafft.

— Ausfuhr — 20,502 — und 3,014 Stück.

Verzollt in 1844 83,009 Pfd.
 Durchschnittlich verzollt in den Jahren 1841—1843 . . 72,440 Pfd.

Nürnbergerwaaren.

Zoll 8 Rbthl. 32 Sch. pr. 100 Pfd.

Verzollt in 1844 . . 59,735 Pfd.; hauptsächlich von Hamburg, Lübeck und Altona eingeführt; 6,225 Pfd. transitirten über die Herzogthümer nach dem Königreich.

Durchschnittlich verzollt in den Jahren 1841—1843 . . 50,331 Pfd.

Mahagoniholz.

Zoll 2 Rbthl. 58 Sch. pr. 100 Cbß.

Verzollt in 1844 . . 9,344 Cbß.; namentlich von Altona, Westindien und England eingeführt.

Durchschnittlich verzollt in den Jahren 1841—1843 . . 13,074 Cbß.

Fourniere.

Zoll 6 Rbthl. 64 Sch. pr. 100 Pfd.

Verzollt in 1844 . . 6,157 Pfd.; hauptsächlich von Hamburg und Altona eingeführt.

Tischler- und Stuhlmacherarbeit, feinere.

Zoll 6 Rbthl. 64 Sch. pr. 100 Pfd.

Verzollt in 1844 . . 27,053 Pfd.; größtentheils von Hamburg, Altona und Frankreich eingeführt.

Durchschnittlich verzollt in den Jahren 1841—1843 . . 27,606 Pfd.

Kunstdrechslerarbeit, aus Horn, Knochen u.

Zoll 16 Rbthl. 64 Sch. pr. 100 Pfd.

Verzollt in 1844 . . 29,523 Pfd.; namentlich von Hamburg, Altona und Lübeck eingeführt; 6000 Pfd. transitirten über die Herzogthümer nach dem Königreich.

Durchschnittlich verzollt in den Jahren 1841—1843 . . 20,238 Pfd.

Die Ankaufsabgabe, welche von im Auslande angekauften Schiffen erhoben worden, hat betragen:

| | 1841. | 1842. | 1843. | 1844. | Durchschnittlich. |
|--------------------------------|---------------|--------------|--------------|--------------|-------------------|
| im Königreich | 4,503 Rbthl. | 3,217 Rbthl. | 2,770 Rbthl. | 2,876 Rbthl. | 3,342 Rbthl. |
| in den Herzogthümern | 7,271 — | 1,400 — | 1,731 — | 5,097 — | 3,875 — |
| Zusammen | 11,774 Rbthl. | 4,617 Rbthl. | 4,501 Rbthl. | 7,973 Rbthl. | 7,217 Rbthl. |

Audere Producte aus dem Thierreich, und davon verfertigte Waaren.

Gebrannte Knochen.

Zoll 80 Sch. pr. 100 Pfd.

Gesamteinfuhr in 1844 94,934 Pfd.; dieselbe geschah hauptsächlich von Preußen, Hamburg und Altona.

— Ausfuhr — 16,064 —; namentlich nach Hamburg exportirt

Verzollt 92,028 —.

Durchschnittlich verzollt in den Jahren 1841—1843 . . 154,667 Pfd.

Sohlleder.

Zoll 8 Rbthl. 32 Sch. pr. 100 Pfd.

Verzollt in 1844 121,354 Pfd.; namentlich von Lübeck, Holland, Altona und Hamburg eingeführt; 6,888 Pfd. transitirten über die Herzogthümer nach dem Königreich.

Gesamtausfuhr in 1844 . . 54,298 —; dieselbe ward größtentheils nach Hamburg und Altona beschafft.

Der Ueberschuß der Ausfuhr von den Herzogthümern nach dem Königreich betrug in 1844 . . 24,659 Pfd.

Durchschnittlich verzollt in den Jahren 1841—1843 . . 105,096 Pfd.

Lederne Handschuhe.

Zoll 1 Rthl. 24 Sch. pr. Pfd.

Verzollt in 1844 . . . 1,914 Pfd.; namentlich von Hamburg eingeführt; 677 Pfd. transfirten über die Herzogthümer nach dem Königreich.

Durchschnittlich verzollt in den Jahren 1841—1843 . . . 1,392 Pfd.

Bürstenbinderarbeit, grobe.

Zoll 4 Rthl. 16 Sch. pr. 100 Pfd.

Verzollt in 1844 . . . 5,893 Pfd.; größtentheils von Holland, Altona, Lübeck und Hamburg eingeführt.

Durchschnittlich verzollt in den Jahren 1841—1843 . . . 5,258 Pfd.

Bürstenbinderarbeit, feine.

Zoll 25 Rthl. pr. 100 Pfd.

Verzollt in 1844 . . . 2,744 Pfd.; hauptsächlich von Hamburg und Altona eingeführt; 1,185 Pfd. transfirten über die Herzogthümer nach dem Königreich.

Durchschnittlich verzollt in den Jahren 1841—1843 . . . 2,600 Pfd.

Eiderbunen.

Zoll 33 Rthl. 32 Sch. pr. 100 Pfd.

Gesamt-Einfuhr in 1844 3,695 Pfd. und 68 Säcke von den nördlichen Colonien und daher zollfrei.

— Ausfuhr — 3,898 —.

Durchschnittlich verzollt in den Jahren 1841—1843 . . . 5,500 Pfd.

Talg.

Zoll 2 Rthl. 8 Sch. pr. 100 Pfd.

Gesamt-Einfuhr in 1844 1,006,898 Pfd.; nach einem ungefähren Ueberschlag nach Gewicht reducirt; die Einfuhr geschah hauptsächlich von den nördlichen Colonien (zollfrei), und von Altona und Rußland.

— Ausfuhr — 116,674 —; namentlich nach Altona, Lübeck, Hamburg und England beschafft.

Verzollt — 75,874 —.

Durchschnittlich verzollt in den Jahren 1841—1843 . . . 91,265 Pfd. und für 702 Rthl. und sind in beregten Jahren, namentlich von inländischem und isländischem Talg, durchschnittlich ausgeführt . . . 67,119 Pfd.

Thran.

Zoll 2 Rthl. 24 Sch. pr. Tonne.

Gesamt-Einfuhr in 1844 18,133 Tn.; selbige geschah hauptsächlich von den nördlichen Colonien und daher zollfrei.

— Ausfuhr — 5,051 — und ward dieselbe hauptsächlich nach Norwegen, Preußen und Lübeck beschafft.

Verzollt — 1,290 —.

Durchschnittlich verzollt in den Jahren 1841—1843 . . . 1,938 Tn. und ausgeführt c. 9,450 Tn.; in den Jahren 1836—1840 war die Ausfuhr von Thran von den nördlichen Colonien 8,195 Tn.

Gespaltenes Fischbein.

Zoll 12 Rthl. 48 Sch. pr. 100 Pfd.

Verzollt in 1844 . . . 9,081 Pfd.; hauptsächlich von Hamburg eingeführt.

Durchschnittlich verzollt in den Jahren 1841—1843 . . . 10,842 Pfd.

Wassschwamm.

Zoll 33 Rthl. 32 Sch. pr. 100 Pfd.

Verzollt in 1844 . . . 3,189 Pfd.; hauptsächlich von Frankreich eingeführt.

Durchschnittlich verzollt in den Jahren 1841—1843 . . . 2,555 Pfd.

c. Zollbare Waaren, welche zu einem niedrigeren Zoll in den Herzogthümern Schleswig

Die Herzogthümer Schleswig und Holstein und das Fürstenthum Lübeck.

C a f f e b o h n e n.

Zoll 2 Rbthl. 8 Sch. pr. 100 Pfd.

Verzollt in 1844 5,492,810 Pfd.; hauptsächlich von Hamburg, Altona, Westindien und Ostindien eingemeldet.
Gesammt-Ausfuhr in 1844 . . . 86,812 —; selbige ward namentlich nach den nördlichen Colonien, Hannover und Rußland beschafft.

Wenn der Ueberschuß der Ausfuhr von verzolltem Caffee nach dem Königreich in 1844, 254,294 Pfd.,
von dem verzollten Quantum, 5,492,810 —,
abgezogen wird, so ist der Verbrauch 5,238,516 Pfd.,

oder, auf die Einwohnerzahl vertheilt (dieselbe beträgt, nach der Volkszählung vom 1. Februar 1845 829,560 Seelen), circa $6\frac{1}{3}$ Pfd. pr. Kopf. Hierbei ist zu bemerken, daß von dem, von den Herzogthümern nach dem Königreiche ausgeführten, verzollten Quantum in Ersteren eine Abgabe von 5,615 Rbt. 63 Sch. erhoben worden ist. Durchschnittlich verzollt in den Jahren 1841—1843 5,748,777 Pfd.

Davon ausgeführt nach dem Königreich 227,221 —
Also verbraucht 5,521,556 Pfd.

oder nach der Volkszählung von 1840 berechnet (nach derselben betrug die Volksmenge 795,277 Einwohner), circa 7 Pfd. pr. Kopf.

Wein in Foustagen.

Zoll 8 Rbthl. pr. 30 Wrtl.

Verzollt in 1844 197,249 Viertel; hauptsächlich von Altona, Hamburg, Frankreich und Lübeck eingeführt.
Gesammt-Ausfuhr in 1844 . . . 4,654 —.

Der Ueberschuß der Ausfuhr von verzolltem Wein von den Herzogthümern nach dem Königreich war in 1844 . . 1,260 Viertel.

Durchschnittlich verzollt in den Jahren 1841—1843 . . 192,626 Viertel, und bestand der Ueberschuß der Ausfuhr von verzolltem Wein nach dem Königreiche in beregten Jahren durchschnittlich in . . 3,623 Viertel.

Wein in Flaschen.

Zoll 8 Rbthl. 32 Sch. pr. 100 Flaschen.

Gesammt-Einfuhr in 1844 . . 143,641 Flaschen; dieselbe ward namentlich von Frankreich, Altona, Hamburg und Lübeck beschafft.
Gesammt-Ausfuhr — . . . 9,328 — und 4,874 Pfd.; namentlich nach Westindien, Norwegen, Schweden und den nördlichen Colonien exportirt.

Verzollt — . . . 61,889 —.

Der Ueberschuß der Ausfuhr von verzolltem Wein in Flaschen von den Herzogthümern nach dem Königreich war in 1844 17,732 Flaschen.

Durchschnittlich verzollt in den Jahren 1841—1843 . . 67,799 Flaschen, und betrug der Ueberschuß der Ausfuhr von den Herzogthümern nach dem Königreiche während dieses Zeitraums durchschnittlich . . 1,734 Flaschen.

Der Weinverbrauch wird daher, nach Bott reducirt, sowohl im Jahre 1844 als in den Jahren 1841—1843 durchschnittlich circa 2 Bott pr. Kopf ausmachen.

Rum, von den dänisch-westindischen Inseln eingeführt.

Zoll 2 Rbthl. pr. 30 Birrtel.

Gesammt-Einfuhr in 1844 . . 76,140 Viertel.
Gesammt-Ausfuhr — . . 19,960 — und 1,012 Pfd.; dieselbe geschah hauptsächlich nach Hamburg und Lübeck.
Verzollt — . . . 73,506 —.

Die Ausfuhr von unverzolltem Rum von den Herzogthümern nach dem Königreich war in 1844 . . 47,817 Viertel.

Durchschnittlich verzollt in den Jahren 1841—1843 . . 82,764 Viertel, und war der Ueberschuß von verzolltem Rum von den Herzogthümern nach dem Königreiche während dieses Zeitraums im Durchschnitt . . 18,413 Viertel.

Branntwein, aller anderer, in Foustagen.

Zoll 12 Rbthl. pr. 30 Viertel à 8 Grad.

Verzollt in 1844 . . 19,264 Viertel, hauptsächlich von Hamburg und Altona eingeführt.

Durchschnittlich verzollt in den Jahren 1841—1843 . . 22,165 Viertel.

Hiernach ist der Verbrauch von westindischem Rum und anderem fremden Branntwein in Foustagen, nach Bottu reducirt, sowohl für 1844 als für die Jahre 1841—1843 durchschnittlich circa $\frac{2}{3}$ Bott pr. Kopf.

und Holstein und im Fürstenthum Lübeck angefetzt sind, als im Königreiche Dänemark.

Königreich Dänemark.

C a f f e b o h n e n.

Soll 3 Rthl. 12 Sch. pr. 100 Pfd.

Gesamt-Einfuhr in 1844 . . 3,326,441 Pfd.; hauptsächlich von Amerika, Altona, Holland, Hamburg und Lübeck bezogen.
Gesamt-Ausfuhr — . . 844,014 —; dieselbe fand namentlich nach Norwegen, Schweden, den nördlichen Colonien und Rußland statt.
Verzollt — . . . 5,847,042 —.

Der Transit über die Herzogthümer nach dem Königreiche war in 1844 . . 1,464,364 Pfd, welche der Einfuhr hinzuzulegen sind.

Wenn der Ueberschuß der Ausfuhr von verzolltem Kaffee von den Herzogthümern, . . 254,294 Pfd.,
welcher in obberegtem verzolltem Quantum nicht miteinbegriffen ist, diesem von 5,847,042 — hinzugelegt wird,
so ist der Verbrauch . . 6,101,336 Pfd.,

oder auf die nach der Volkszählung vom 1. Februar 1845 . . 1,350,327 Individuen betragende Einwohnerzahl vertheilt, circa 4½ Pfd. pr. Kopf.

Durchschnittlich verzollt in den Jahren 1841—1843 4,103,920 Pfd.

Das verzollte Einfuhrquantum von den Herzogthümern beträgt . . 227,221 —
verbraucht also . . 4,331,141 Pfd.,

welches, auf die Einwohnerzahl berechnet, (nach der Volkszählung von 1840 . . 1,283,027 Seelen), circa 3¾ Pfd. pr. Kopf ergibt.

Wein in Foustagen.

Soll 20 Rthl. pr. 30 Viertel.

Gesamt-Einfuhr in 1844 . . 189,244 Viertel; dieselbe geschah hauptsächlich von Frankreich, den Ländern am Mittelmeere und Altona.
Gesamt-Ausfuhr — . . 42,410 —; namentlich nach Norwegen, Schweden, den nördlichen Colonien und Rußland abgefetzt.
Verzollt — . . 168,828 —.

Der Transit über Kiel nach dem Königreiche war in 1844 . . 6,727 Viertel, welches Quantum der Einfuhr hinzuzulegen sein wird.

Durchschnittlich verzollt in den Jahren 1841—1843 . . 147,123 Viertel.

Wein in Flaschen.

Soll 16 Rthl. 64 Sch. pr. 100 Flaschen.

Gesamt-Einfuhr in 1844 . . 40,968 Stück; selbige fand hauptsächlich von Frankreich, Lübeck, Altona und Hamburg statt.
Gesamt-Ausfuhr — . . 16,266 —; namentlich an vorbeifegelnde Schiffe abgefetzt.
Verzollt — . . 58,349 —.

Durchschnittlich verzollt in den Jahren 1841—1843 . . 53,099 Flaschen.

Der Weinverbrauch stellt sich daher, wenn das verzollte Einfuhrquantum von den Herzogthümern berücksichtigt ist, nach Potten reducirt, sowohl in 1844 als für die Jahre 1841—1843 auf durchschnittlich circa 1 Pott pr. Kopf.

Rum, von den dänisch-westindischen Inseln eingeführt.

Soll 17 Rthl. 48 Sch. pr. 30 Viertel à 8 Grad.

Gesamt-Einfuhr in 1844 . . 96,026 Viertel.
Gesamt-Ausfuhr — . . 48,606 —; dieselbe geschah hauptsächlich nach Hamburg, Norwegen und Schweden.
Verzollt — . . 140,286 —.

Durchschnittlich verzollt in den Jahren 1841—1843 . . 115,127 Viertel.

Branntwein, aller anderer in Foustagen.

Soll für Branntwein und Rum 24 Rthl. pr. 30 Viertel à 8 Grad.

— — Aquavit und Liqueur 50 Rthl. pr. 30 Viertel.

Gesamt-Einfuhr in 1844 . . 57,312 Viertel; solche fand namentlich von Frankreich, Preußen, Holland und Altona statt.
Verzollt — . . 31,250 —.

Durchschnittlich verzollt in den Jahren 1841—1843 . . 35,627 Viertel.

Diesem nach wird der Verbrauch von westindischem Rum und anderem fremden Branntwein in Foustagen, unter Berücksichtigung des als verzollt von den Herzogthümern eingegangenen Quantums, nach Potten reducirt, in 1844 circa 1½ Pott, und in den Jahren 1841—1843 circa 1 Pott pr. Kopf ausmachen.

Die Gesamt-Ausfuhr von Branntwein, vom Königreiche und den Herzogthümern, war in 1844 . . 229,148 Viertel, und fand hauptsächlich von Holstein nach Hamburg, übrigens nach den nördlichen Colonien, Altona, Westindien, Norwegen und Schweden statt.

Die Ausfuhr von inländischem Branntwein vom Königreiche und den Herzogthümern war durchschnittlich in den Jahren 1836—1839 154,870 Viertel und in den Jahren 1840—1843 durchschnittlich . . 169,754 Viertel.

Die Herzogthümer Schleswig und Holstein und das Fürstenthum Lübeck.

Leinengarn, ungebleichtes.

Zoll 3 Rthl. 12 Sch. pr. 100 Pfd.

Verzollt in 1844 . . 81,663 Pfd.; hauptsächlich von Hamburg und Altona eingeführt.

Durchschnittlich verzollt in den Jahren 1841—1843 . . 44,080 Pfd.

Sonstige Manufacte aus Leinen, mit Ausnahme von ungebleichtem Leinen und Band.

Zoll 10 Rthl. 40 Sch. pr. 100 Pfd.

Verzollt in 1844 . . 300,630 Pfd.; namentlich von Hamburg und Altona eingeführt.

Durchschnittlich verzollt in den Jahren 1841—1843 . . 317,374 Pfd.

(Hierunter ist Haartuch von Pferdehaaren mitbegriffen.)

Leinenband.

Zoll 10 Rthl. 40 Sch. pr. 100 Pfd.

Verzollt in 1844 . . 6,568 Pfd.; hauptsächlich von Hamburg und Altona eingeführt.

Durchschnittlich verzollt in den Jahren 1841—1843 . . 6,560 Pfd.

Baumwollene Manufacturwaaren, mit Ausnahme von Band, Blonden und Posamentirwaaren.

Zoll 15 Rthl. pr. 100 Pfd.

Verzollt in 1844 . . 1,072,956 Pfd.; die Einfuhr geschah hauptsächlich von Hamburg und Altona.

Der Ueberschuß der Ausfuhr von verzollten Waaren dieser Art von den Herzogthümern nach dem Königreiche war in 1844 4,966 Pfd. und von inländischen Fabrikaten 3,823 Pfd. und für 14,952 Rthl.

Durchschnittlich verzollt in den Jahren 1841—1843 . . 1,016,336 Pfd., und wurden von den Herzogthümern nach dem Königreiche an verzollten und inländischen baumwollenen Manufacten . . 22,267 Pfd. und für 942 Rthl. abgesetzt.

Band von Baumwolle und Wolle.

Zoll { Baumwollenband 15 Rthl. pr. 100 Pfd.
Wollenband 25 — — —

Verzollt in 1844 . . 23,139 Pfd.; von Hamburg, Altona und Lübeck eingeführt.

Durchschnittlich verzollt in den Jahren 1841—1843 . . 19,692 Pfd.

Posamentirwaaren von Baumwolle, Leinen, Wolle und Kameelgarn.

Zoll 33 Rthl. 32 Sch. pr. 100 Pfd.

Verzollt in 1844 . . 11,287 Pfd.; von Hamburg, Altona und Lübeck bezogen.

Durchschnittlich verzollt in den Jahren 1841—1843 . . 9,561 Pfd.

Wollene Waaren in Verbindung mit Seide.

Zoll 30 Rthl. pr. 100 Pfd.

Das Einfuhrquantum ist unter Seidenwaaren aufgeführt.

Königreich Dänemark.

Leinengarn, ungebleichtes.

Zoll 4 Rthl. 64 Sch. pr. 100 Pfd.

Verzollt in 1844 . . 17,326 Pfd.; namentlich von Altona und Hamburg eingeführt; 9,925 Pfd. transitirten über die Herzogthümer nach dem Königreiche. Durchschnittlich verzollt in den Jahren 1841—1843 . . 28,669 Pfd.

Manufacte aus Leinen, mit Ausnahme von ungebleichtem Leinen, Leinenband und Saartuch.

| | | | |
|-------------------|---|--|----------|
| Zoll pr. 100 Pfd. | } | Damast und abgepaßte Garnituren, als Tücher mit dazu gehörenden Servietten | 25 Rthl. |
| | | Drell, anderer | 12½ — |
| | | gestreiftes, gewürfeltes und gedrucktes Leinen | 16¾ — |
| | | gebleichtes und gefärbtes Leinen | 12½ — |

Verzollt in 1844 . . 284,585 Pfd.; hauptsächlich von Preußen, Hamburg und Altona eingemeldet; 123,654 Pfd. transitirten über die Herzogthümer nach dem Königreiche. Durchschnittlich verzollt in den Jahren 1841—1843:

| | |
|--|--------------|
| Damast und Garnituren | 2,407 Pfd. |
| andere Drelle | 15,579 — |
| gestreiftes, gewürfeltes und gedrucktes Leinen | 4,992 — |
| gebleichtes und gefärbtes Leinen | 193,839 — |
| Zusammen | 216,817 Pfd. |

Saartuch aus Pferdehaaren und Leinen.

Zoll 33 Rthl. 32 Sch. pr. 100 Pfd.

Verzollt in 1844 . . 4,127 Pfd.; von Hamburg und Altona eingeführt; über die Herzogthümer transitirten 2,652 Pfd. nach dem Königreiche. Durchschnittlich verzollt in den Jahren 1841—1843 . . 4,345 Pfd.

Leinenband.

Zoll 16 Rthl. 64 Sch. pr. 100 Pfd.

Verzollt in 1844 . . 19,171 Pfd.; namentlich von Lübeck, Hamburg und Altona eingeführt; 11,858 Pfd. transitirten über die Herzogthümer nach dem Königreiche.

Durchschnittlich verzollt in den Jahren 1841—1843 . . 18,637 Pfd.

Baumwollene Manufacturwaaren, mit Ausnahme von Band, Blonden und Posamentirwaaren.

| | | | |
|-------------------|---|--|-----------|
| Zoll pr. 100 Pfd. | } | in Verbindung mit Seide | 125 Rthl. |
| | | gedruckte im Allgemeinen, Eriçotage und weißes Mouffelin | 50 — |
| | | gefärbte im Allgemeinen | 33¼ — |
| | | andere weiße Waaren und baumwollene Watten | 20½ — |

Verzollt in 1844 . . 891,649 Pfd.; hauptsächlich von Hamburg, England und Altona eingeführt; der Transit über die Herzogthümer nach dem Königreiche bestand in 420,541 Pfd.

Durchschnittlich verzollt in den Jahren 1842—1843:

| | |
|--|------------|
| Shawls | 3,909 Pfd. |
| Halbseidenzeuge | 9,429 — |
| Gedruckte Waaren und euleurte Mouffeline | 162,853 — |
| Gefärbte Waaren im Allgemeinen | 127,027 — |
| Weisse Mouffeline | 13,295 — |
| Eriçotage | 16,697 — |
| Alle andere weiße Waaren | 319,455 — |

Zusammen . . 655,665 Pfd.

Die Gesamt-Ausfuhr von baumwollenen Manufacturwaaren vom Königreich und den Herzogthümern war in 1844 . . 24,722 Pfd. und für 901 Rthl., und wurde größtentheils nach den nördlichen Colonien, Norwegen und Schweden beschafft.

Band von Baumwolle und Wolle.

Zoll 25 Rthl. pr. 100 Pfd.

Verzollt in 1844 . . 14,329 Pfd.; hauptsächlich von Hamburg, Altona und Lübeck eingeführt; 6,727 Pfd. transitirten über die Herzogthümer nach dem Königreiche. Durchschnittlich verzollt in den Jahren 1841—1843 . . 11,635 Pfd.

Posamentirwaaren von Baumwolle, Leinen und Kameelgarn.

Zoll 50 Rthl. pr. 100 Pfd.

Verzollt in 1844 . . 15,369 Pfd.; namentlich von Hamburg, Lübeck und Altona eingeführt; 9,232 Pfd. transitirten über die Herzogthümer nach dem Königreiche. Durchschnittlich verzollt in den Jahren 1841—1843 . . 10,264 Pfd.

Wollene Waaren in Verbindung mit Seide.

Zoll 125 Rthl. pr. 100 Pfd.

Verzollt in 1844 . . 7,386 Pfd.; hauptsächlich von Hamburg und Preußen bezogen; über die Herzogthümer transitirten 4,079 Pfd. nach dem Königreiche. Durchschnittlich verzollt in den Jahren 1841—1843 . . 6,237 Pfd.

Die Herzogthümer Schleswig und Holstein und das Fürstenthum Lübeck.

Tuch und Halbtuch.

Zoll 33 Rthl. 32 Sch. pr. 100 Pfd.

Verzollt in 1844 . . 117,264 Pfd.; hauptsächlich von Hamburg, Altona und Lübeck eingeführt.
Durchschnittlich verzollt in den Jahren 1841—1843 . . 125,694 Pfd.

Calmucl, Multum, Flanell, Boy, Coating und Duffel.

Zoll 12 Rthl. 48 Sch. pr. 100 Pfd.

Verzollt in 1844 . . 87,208 Pfd.; namentlich von Hamburg, Lübeck und Altona eingemeldet.
Durchschnittlich verzollt in den Jahren 1841—1843 . . 95,342 Pfd.

Alle andere Wollenwaaren, mit Ausnahme der obengenannten.

(grobe siehe vorne).

Zoll 25 Rthl. pr. 100 Pfd.

Verzollt in 1844 . . 198,487 Pfd.; hauptsächlich von Hamburg und Altona eingeführt.
Durchschnittlich verzollt in den Jahren 1841—1843 . . 172,932 Pfd.

Seide und Seidenwaaren.

Zoll 30 Rthl. pr. 100 Pfd.

Verzollt in 1844 . . 29,471 Pfd.; meistens von Hamburg eingeführt.
Durchschnittlich verzollt in den Jahren 1841—1843 . . 28,144 Pfd.

Blonden, Bobinett, Flor und Tüll.

Zoll 30 Rthl. pr. 100 Pfd.

Verzollt in 1844 . . 2,616 Pfd.; die Einfuhr geschah namentlich von Hamburg.
Durchschnittlich verzollt in den Jahren 1841—1843 . . 3,159 Pfd.

Seiden- und Halbseidenband.

Zoll 30 Rthl. pr. 100 Pfd.

Verzollt in 1844 . . 5,965 Pfd.; hauptsächlich von Hamburg und Altona eingeführt.
Durchschnittlich verzollt in den Jahren 1841—1843 . . 6,149 Pfd.

Fichten-, Tannen- und alles andere, nicht speciell tarifirte Zimmer-, Bau- und Nutzholz.

Zoll 2 Rthl. 48 Sch. pr. Emrzst.

Gesamt-Einfuhr in 1844 . . 33,074 Emrzst.; dieselbe geschah hauptsächlich von Norwegen, Schweden, Rußland, Preußen und Lübeck.
— Ausfuhr — . . 1,183 — und für 3,168 Rthl., und ward selbige namentlich nach Hamburg, Altona und Lübeck beschafft.
Verzollt . . . — . . 32,962 Emrzst.
Durchschnittlich verzollt in den Jahren 1841—1843 . . 29,264 Emrzst.

Finnische Holzwaaren.

Zoll 1 Rthl. 80 Sch. pr. Emrzst.

Verzollt in 1844 . . 4,919 Emrzst.
Durchschnittlich verzollt in den Jahren 1841—1843 . . 5,135 Emrzst.

Königreich Dänemark.

Tuch und Halbtuch, Casimir und Cords.

Zoll 100 Rbthl. pr. 100 Pfd.

Verzollt in 1844 . . 90,555 Pfd.; hauptsächlich von Hamburg, Lübeck und Altona eingeführt; 60,395 Pfd. transitirten über die Herzogthümer nach dem Königreich.

Der Ueberschuß der Ausfuhr von verzollten Waaren dieser Art von den Herzogthümern nach dem Königreich war in 1844 5,465 Pfd. und für 154,525 Rbthl.

Durchschnittlich sind verzollt in den Jahren 1841—1843 . . 79,119 Pfd. und betrug der Ueberschuß der Ausfuhr von verzollten Waaren dieser Gattung von den Herzogthümern nach dem Königreich während dieses Zeitraums durchschnittlich 1,415 Pfd. und für 140,694 Rbthl.

**Anderer gewebte Manufacturwaaren
von Wolle, mit Ausnahme von Fußdeckenzug und rohem Merino.**

Zoll 54 Rbthl. 16 Sch. pr. 100 Pfd.

Verzollt in 1844 . . 262,880 Pfd.; größtentheils von Hamburg, Altona und Lübeck importirt; 170,756 Pfd. sind als Transit über die Herzogthümer nach dem Königreich zu bezeichnen.

In den Jahren 1841—1843 sind im Durchschnitt verzollt . . 118,432 Pfd.; in diesem Quantum ist jedoch Kalmuck nicht mit einbegriffen, von welcher Waare in beregten Jahren ein Quantum von durchschnittlich 21,180 Pfd. verzollt worden.

In der Ausfuhr von Kalmuck u. von den Herzogthümern nach dem Königreich ergibt sich in 1844 ein Ueberschuß zum Werthe von 145,676 Rbthl., sowie auch in den Jahren 1841—1843 durchschnittlich ein plus von 120,315 Rbthl. sich herausstellt.

Wollene Tricotage von über 1 Rbthl. an Werth pr. Pfd.

Zoll 50 Rbthl. pr. 100 Pfd.

Verzollt in 1844 . . 10,971 Pfd.; hauptsächlich von Hamburg eingemeldet; über die Herzogthümer nach dem Königreiche transitirten 7,216 Pfd. Im Durchschnitt wurden in den Jahren 1841—1843 . . 7,471 Pfd. verzollt.

Seide und Seidenwaaren.

Zoll pr. Pfd. { Seide 32 Sch.
Seide in Verbindung mit Leinen 1 Rbthl. 24 Sch.
Seidenwaaren 2 Rbthl. 48 Sch.

Verzollt in 1844 . . 23,094 Pfd.; meistens von Hamburg, Lübeck und Altona eingeführt; 11,083 Pfd. transitirten über die Herzogthümer nach dem Königreiche. Durchschnittlich in den Jahren 1841—1843 verzollt:

Seide 7,316 Pfd.
Seide in Verbindung mit Leinen 123 —
Seidenwaaren 13,222 —
Zusammen 20,661 Pfd.

Blonden, Bobinet, Flor und Tüll.

Zoll pr. Pfd. { Bobinet 1 Rbthl. 24 Sch.
Blonden, Flor und Tüll 2 Rbthl. 48 Sch.

Verzollt in 1844 . . 6,038 Pfd.; hauptsächlich von Hamburg eingemeldet; 2,549 Pfd. transitirten über die Herzogthümer nach dem Königreiche. Durchschnittlich wurden in den Jahren 1841—1843 . . 3,890 Pfd. verzollt.

Seiden- und Halbseidenband.

Zoll pr. Pfd. { Barattes- und anderes Band mit Seide vermischt 1 Rbthl. 24 Sch.
Seidenband 2 Rbthl. 48 Sch.

Verzollt in 1844 . . 10,545 Pfd.; größtentheils von Hamburg, Lübeck und Altona eingeführt; 4,344 Pfd. transitirten über die Herzogthümer nach dem Königreich. Im Durchschnitt sind in den Jahren 1841—1843 verzollt:

Barattes- und anderes Halbseidenband 1,786 Pfd.
Seidenband 6,146 —
Zusammen 7,932 Pfd.

Fichten-, Tannens-, und alles andere nicht speciell tarifirte Zimmer-, Bau- und Nutzholz.

Zoll 3 Rbthl. pr. Cmrzst.

Gesamteinfuhr in 1844 . . 52,637 Cst.; dieselbe geschah von Norwegen, Schweden, Preußen und Rußland.
— Ausfuhr — . . 1,113 —; namentlich nach den nördlichen Colonien, Westindien und den Ländern am Mittelmeere beschafft.
Verzollt 52,688 —.

Durchschnittlich sind in den Jahren 1841—1843 . . 41,983 Cst. verzollt.

Finnische Holzwaaren.

Zoll 2 Rbthl. 24 Sch. pr. Cmrzst.

Verzollt in 1844 . . 7,676 Cmrzst.

In den Jahren 1841—1843 wurden durchschnittlich 6,513 Cmrzst. verzollt.

Handels-Umsatz mit den Hauptausfuhrgegenständen.

Das Gewicht des ganzen, nach fremden und zollfreien Orten gemeldeten, in den Zolllisten des Königreichs aufgenommenen Ausfuhrquantums (mit Ausnahme derjenigen Güter, deren Inhalt und Gewicht unbekannt, über diese siehe unten) betrug in 1844

| | |
|---|------------------|
| von Kopenhagen | 308,996,000 Pfd. |
| Hiezu ist der in dem deutschen Tabellenwerk Pag. 430 unter A 3 aufgeführte Transit über Kiel hinzuzulegen mit | 140,536 — |

| | |
|---|------------------|
| Die ganze Ausfuhr nach fremden und zollfreien Orten von Kopenhagen, hat diesernach betragen | 309,136,536 Pfd. |
| In gleicher Weise war die Ausfuhr von den dänischen Provinzzollämtern nach den dänischen Tabellen 424,064,000 Pfd., und der Transit über Kiel (deutsches Tabellenwerk Pag. 430 A 5) | 4,524 — |
| Zusammen | 424,068,524 — |

Die ganze Ausfuhr vom Königreich bestand diesernach in einem Gewicht von 733,205,060 Pfd.

Außerdem ist an Transitgut unbekanntem Inhalts und Gewichts in 1844 ausgeführt:

| | |
|--|--|
| von Kopenhagen 18,732 Cbß.; größtentheils nach Norwegen, Schweden und den nördlichen Colonien clarirt; | |
| „ Helsingöer 12,104 — und 515 Stück unter 1 Cbß.; hauptsächlich nach Norwegen und Schweden, und an vorbeisegelnde Schiffe abgesetzt; | |
| „ Bornholm 557 — ; nach Finnland gemeldet. | |

Zusammen . 31,393 Cbß. und 515 Stück.

In den Jahren 1841—1843 betrug diese Ausfuhr von Kopenhagen und Helsingöer durchschnittlich 18,749 Cbß. und 413 Stück.

| | |
|--|------------------|
| Die Ausfuhr in 1844 war vom Herzogthum Schleswig | 308,695,000 Pfd. |
|--|------------------|

| | |
|------------------------------|---------------|
| — — — — — Holstein | 487,929,000 — |
|------------------------------|---------------|

| | |
|--|-------------|
| — — — — — Fürstenthum Lübeck | 8,422,000 — |
|--|-------------|

| | |
|---|--------------------|
| Diesernach betrug die Gesamt-Ausfuhr vom Zollterritorio in 1844 | 1,538,251,060 Pfd. |
|---|--------------------|

Gegenstände aus dem Mineralreich und hauptsächlich daraus verfertigte Waaren.

G u ß e i s e n w a a r e n .

Gesamt-Ausfuhr in 1844 . . 503,835 Pfd.; von Holstein geschah dieselbe größtentheils nach Altona, Hamburg und Mecklenburg, im Uebrigen aber nach den nördlichen Colonien.

Von groben Gußeisenwaaren war

die Gesamt-Einfuhr in 1844 . . 346,440 — ; hauptsächlich von Hamburg, Altona und England beschafft.

Verzollt 336,296 — .

In der Ausfuhr berechtigter Waaren dieser Gattung von den Herzogthümern nach dem Königreich ergibt sich in 1844 ein Ueberschuß von 71,980 Pfd. .

Durchschnittlich wurden in den Jahren 1841—1843 verzollt . . 427,380 Pfd., und war der Ueberschuß der Ausfuhr von Gußeisenwaaren vom Königreich nach den Herzogthümern in beregten Jahren durchschnittlich 57,592 Pfd.

Die Ausfuhr inländischer Gußeisenwaaren von dem Königreich und den Herzogthümern betrug für erwähnte Jahre durchschnittlich 104,017 Pfd.; außerdem wurden von den Creditauflagen in Kopenhagen und Helsingöer 19,031 Pfd. ausgeführt.

G o l d s c h m i e d e f r ä ß e .

Gesamt-Ausfuhr in 1844 . . 3,425 Pfd.; von Holstein nach Hamburg gemeldet.

Durchschnittlich sind in den Jahren 1841—1843 vom Königreich und den Herzogthümern 13,190 Pfd. und für 136 Rthl. ausgeführt.

K u p f e r p l a t t e n .

Gesamt-Ausfuhr in 1844 . . 130,962 Pfd.; hauptsächlich von Holstein nach Hamburg, und vom Königreich an vorbeisegelnde Schiffe abgesetzt.

Verzollt :

zur Schiffsverhäutung . . 72,139 — und

zu anderem Gebrauche . . 11,576 — .

Im Durchschnitt sind in den Jahren 1841—1843 . . 81,834 Pfd. Kupferplatten verzollt, und betrug die Ausfuhr inländischer Kupferplatten von dem Königreich und den Herzogthümern während dieses Zeitraums durchschnittlich . . 174,325 Pfd.

A s p h a l t .

Gesamt-Ausfuhr in 1844 . . 485,127 Pfd.; von Holstein nach Hamburg gemeldet.

— Einfuhr — . . 82,165 — von Hamburg und Altona einclarirt.

Im Jahre 1843 wurden von Holstein 29,060 Pfd. nach Altona ausgeführt.

C e m e n t .

Gesamt-Ausfuhr in 1844 . . 16,448 Tn.; hauptsächlich von Holstein nach Hamburg versandt.

— Einfuhr — . . 1,742 — ; dieselbe geschah namentlich zu Holstein von Altona und Hamburg.

Durchschnittlich sind in den Jahren 1841—1843 verzollt . . 2,554 Tn., und ausgeführt 805 Tn.

G e b r a n n t e r K a l k .

Gesamt-Ausfuhr in 1844 . . 44,102 Tn.; größtentheils von Holstein nach Altona und Hamburg gemeldet.
 — Einfuhr — . . 15,681 — ; dieselbe fand hauptsächlich zu Holstein von Lübeck, Altona, Schweden und Hamburg statt.
 Der Ueberschuß der Ausfuhr der Herzogthümer nach dem Königreich war in 1844 . . 3,230 Tn.
 Durchschnittlich verzollt in den Jahren 1841—1843 . . 11,726 Tn., und ausgeführt . . 23,032 Tn. Der Ueberschuß der Ausfuhr der Herzogthümer nach dem Königreich war in beregtem Zeitraume durchschnittlich 3,477 Tn.

K a l k u n d K r e i d e s t e i n e .

Gesamt-Ausfuhr in 1844 . . 22,192 Tn.; vom Königreich nach Preußen, Rußland und Mecklenburg clarirt.
 — Einfuhr von Kalk- und Gipssteinen in 1844 . . 677 Tn. und für 18,466 Rbthl.; selbige ward hauptsächlich nach Holstein von Hamburg und Altona beschafft.
 Der Ueberschuß der Ausfuhr von dem Königreiche nach den Herzogthümern betrug in 1844 für circa 10,000 Rbthl.
 Die Einfuhr betrug in den Jahren 1841—1843 durchschnittlich . . 1,274 Tn., 85,473 Pfd. und für 5,344 Rbthl., und war der Ueberschuß der Ausfuhr von dem Königreiche nach den Herzogthümern während genannter Jahre durchschnittlich 189 Cbfaden und für 14,900 Rbthl. Die Ausfuhr nach fremden Orten ist nicht aufzugeben.

M a u e r s t e i n e .

Gesamt-Ausfuhr in 1844 . . 7,366,819 Stück; dieselbe fand hauptsächlich nach Altona, Hamburg, transatlantischen Orten, und den Ostseeländern statt.
 — Einfuhr — von gewöhnlichen Mauersteinen . 3,061,607 — und fand größtentheils zu Holstein von Hannover, Altona und Hamburg statt.
 Der Ueberschuß der Ausfuhr von Mauersteinen von den Herzogthümern nach dem Königreich war in 1844 . . 17,795,700 Stück.
 Durchschnittlich wurden in den Jahren 1841—1843 verzollt 3,971,800 — ,
 ausgeführt 6,619,712 — ,
 und betrug der Ueberschuß der Ausfuhr der Herzogthümer nach dem Königreich in beregtem Zeitraume durchschnittlich . . 10,256,532 — .

T o r f .

Gesamt-Ausfuhr in 1844 für . 279,392 Rbthl.; fast Alles von Holstein nach Hamburg und Altona gemeldet.
 — Einfuhr — — . 15,692 Rbthl.; dieselbe geschah zu Holstein von Hannover.
 Durchschnittlich eingeführt in den Jahren 1841—1843 . . 33,363 Cbfaden, und für 16,935 Rbthl.
 Die Ausfuhr betrug durchschnittlich in den Jahren 1836—1839 für . . 83,095 Rbthl.
 1840—1843 — . . 134,062 —

C h l o r k a l k u n d B l e i c h p u l v e r .

Gesamt-Ausfuhr in 1844 . . 6,305 Pfd.; vom Königreich an vorbeifegelnde Schiffe abgesetzt.
 Verzollt . . . — . . 4,408 — ; von Hamburg, England und Lübeck eingeführt.

D ü n g e r (Z u c k e r s c h a u m e i n b e g r i f f e n) .

Gesamt-Ausfuhr in 1844 . . 690,118 Pfd. und 543 Tn.; dieselbe fand nach Frankreich, Altona, Westindien, England, Norwegen und Schweden statt.
 — Einfuhr — für 10,577 Rbthl. und 5,500 Pfd.; selbige geschah zu Holstein von Hamburg und Hannover.
 Durchschnittlich wurden in den Jahren 1841—1843 ausgeführt . . 3,116,000 Pfd.

G e g e n s t ä n d e d e s P f l a n z e n r e i c h s u n d d a r a u s v e r f e r t i g t e W a a r e n .

K o r n w a a r e n u n d S a a m e n a r t e n .

1844.

U n g e m a h l e n e .

| | Gesamt-Ausfuhr. | Gesamt-Einfuhr. | Ueberschuß der Ausfuhr. | Orte wohin. |
|----------------------|-----------------|-----------------|-------------------------|---|
| Buchweizen | 1,505 Tn. | 1,440 Tn. | 65 Tn. | England und Hamburg. |
| Gerste | 1,278,473 — | 12,826 — | 1,265,647 — | England, Norwegen, Belgien und Holland. |
| Erbsen | 62,765 — | 1,872 — | 60,893 — | England und Norwegen. |
| Hafer | 231,938 — | 16,341 — | 215,597 — | England, Altona, Hamburg und Westindien. |
| Weizen | 297,624 — | 26,494 — | 271,130 — | England, Belgien, Holland, Frankreich und Norwegen. |
| Rothen | 410,652 — | 23,925 — | 386,727 — | Norwegen, Belgien und Holland. |
| Wicken | 14,605 — | 756 — | 13,849 — | England und Hamburg. |
| Bohnen | 15,442 — | 179 — | 15,263 — | England und Altona. |
| Rapp- und Rübsaamen | 149,980 — | 6,427 — | 143,553 — | Belgien, Holland und England. |
| Malz | 28,374 — | 748 — | 27,626 — | hauptsächlich nach Norwegen. |
| Zusammen | 2,491,358 Tn. | 91,008 Tn. | 2,400,350 Tn. | |

G e m a h l e n e.

Grüze von Buchweizen, Gerste und Hafer.

Gesamt-Ausfuhr in 1844 . . 28,485 Tn.; dieselbe geschah hauptsächlich nach Norwegen, den nördlichen Colonien und Hamburg.
 Bezollt 7,017 Pfd.

Von Manna- und Perlgraupen sind in 1844 bezollt . . 10,807 Pfd.

Mehl aller Art.

Gesamt-Ausfuhr in 1844 . . 3,255,767 Pfd.; hauptsächlich nach Westindien, den nördlichen Colonien, Hamburg, Norwegen, Altona und England beschafft.

Mehl von Gerste, Weizen, Mais und Kartoffeln.

Gesamt-Einfuhr in 1844 . . 227,579 Pfd., 31 Fouslagen und für 322 Rbthl.

Mehl, alles andere.

Gesamt-Einfuhr in 1844 . . 35,798 Pfd

B r o d.

Gesamt-Ausfuhr in 1844 . . 3,354,844 Pfd.; dieselbe fand hauptsächlich nach transatlantischen Orten, Hamburg, den nördlichen Colonien und Altona statt.

Bezollt 81,048 —

In der Ausfuhr ungemahlener Kornwaaren vom Königreich nach den Herzogthümern ergibt sich in 1844 nachstehender Ueberschuß:

| | |
|---------------------------------|-------------|
| von Buchweizen | 580 Tn. |
| - Gerste | 31,203 — |
| -- Erbsen | 5,530 — |
| — Hafer | 78,519 — |
| — Weizen | 5,399 — |
| — Roggen | 85,911 — |
| — Wicken | 4,121 — |
| — Malz | 82 — |
| — Rapp- und Rübsaamen | 10,560 — |
| Zusammen | 221,905 Tn. |

Mit besonderer Rücksicht auf die Einfuhr respective in das Königreich und die Herzogthümer, ist, nach Abzug des Quantums für das Fürstenthum Lübeck, der Ueberschuß der Ausfuhr von ungemahlten Kornwaaren und Saamenarten in 1844 folgender:

| | Rbth. | Vom Königreich. | | Von den Herzogthümern. | |
|---------------------------------|-------|-----------------|---------|------------------------|---------|
| | | Quantität. | Werth. | Quantität. | Werth. |
| Buchweizen pr. Tn. | 7 | 580 | 4060 | ÷475 | ÷3325 |
| Gerste — | 3½ | 1134009 | 3969032 | 130977 | 458419 |
| Erbsen — | 5½ | 52220 | 287210 | 8098 | 44539 |
| Hafer — | 3½ | 185831 | 588465 | 29634 | 93841 |
| Weizen — | 7½ | 147790 | 1133057 | 119211 | 913951 |
| Roggen — | 4½ | 440921 | 1984145 | ÷54654 | ÷245943 |
| Wicken — | 4 | 13374 | 53496 | 483 | 1932 |
| Malz — | 3¾ | 27665 | 103744 | ÷19 | ÷71 |
| Bohnen — | 7 | ÷22 | ÷154 | 15286 | 107002 |
| Rapp- und Rübsaamen — | 10 | 88229 | 882290 | 55100 | 551000 |
| Zusammen | | 2090597 | 9005345 | 303641 | 1921345 |

Von gemahlten Kornwaaren hatten die Herzogthümer in 1844 einen Ueberschuß in der Ausfuhr nach dem Königreich:
 von Weizenmehl . . 311,069 Pfd., und zwar nach Abzug der Ausfuhr des Königreichs nach den Herzogthümern, welche in den Jahren 1841—1843 durchschnittlich 360,000 Pfd. betragen hat;

von Grüze, nach den dänischen Consumtionstabellen: } nach den Tabellen über den Transport zwischen dem Königreich und den Herzogthümern:
 10,250 Lpfd. Gerstengrüze.
 349 — Roll- und Perlgraupen.
 23,908 — Gerstengrüze.
 3,438 — Hafergrüze.
 30,036 — Buchweizengrüze.
 3,672 Tn., 335,318 Pfd. und für 23,800 Rbthl.

Der Ueberschuß der Ausfuhr war, gleichfalls nach den dänischen Consumtionstabellen berechnet, in den Jahren 1841—1843 durchschnittlich:
 von Gerstengraupen . 5,000 Lpfd.
 „ Gerstengrüze . 23,000 —
 „ Buchweizengrüze 34,000 —

Hinsichtlich der Gesamt-Ausfuhr und des Ueberschusses der Ausfuhr von Kornwaaren und Saamenarten von der Production des Königreichs und der Herzogthümer, für die vorhergehenden Jahre, wird auf die folgende Tabelle verwiesen.

Kornwaaren und Saamenarten.

General-Tabelle.

Die Ausfuhr von der Production des Königreichs und der Herzogthümer nach fremden und zollfreien Orten in den Jahren 1820 bis 1843 incl.

| | Weizen | | | Roggen | | | Gerste | | | Hafer | | | Malz. | Buchweizen | | | Erbsen | | Wicken. | Bohnen. | Kapp- und Hübsaamen. | Leinsaat und Niedige. | Summa. |
|---|--------------|-------|-------|--------------|-------|-------|--------------|-------|--------|--------------|-------|--------|-------|--------------|-------|--------|--------------|--------|---------|---------|----------------------|-----------------------|---------|
| | unge-mahlen. | Mehl. | Brod. | unge-mahlen. | Mehl. | Brod. | unge-mahlen. | Mehl. | Grüze. | unge-mahlen. | Mehl. | Grüze. | | unge-mahlen. | Mehl. | Grüze. | unge-mahlen. | Mehl. | | | | | |
| A. Gesamt-Ausfuhr. | | | | | | | | | | | | | | | | | | | | | | | |
| Durchschnittlich für die Jahre | Ln. | Ln. | Ln. | Ln. | Ln. | Ln. | Ln. | Ln. | Ln. | Ln. | Ln. | Ln. | Ln. | Ln. | Ln. | Ln. | Ln. | Ln. | Ln. | Ln. | Ln. | Ln. | Ln. |
| 1820—1823 | 207389 | 3406 | " | 395954 | 2569 | " | 472612 | 1293 | 12186 | 316354 | 14 | 674 | 37718 | 10968 | 42 | 2060 | 17300 | 4 | 12637 | " | " | " | 1493180 |
| 1824—1827 | 245348 | 7782 | " | 378825 | 2555 | " | 615172 | 1808 | 16666 | 485747 | 363 | 912 | 46928 | 16868 | 66 | 3163 | 26980 | 8 | 34782 | 43660 | " | " | 1927633 |
| 1828—1831 | 202932 | 7801 | " | 181851 | 2731 | " | 604111 | 2420 | 15038 | 397886 | 4 | 2037 | 30859 | 54283 | 201 | 4792 | 31755 | " | 11762 | 26870 | 137518 | " | 1714851 |
| • 1832—1835 | 252161 | 17367 | " | 269931 | 37065 | " | 724308 | 3954 | 36367 | 350174 | 511 | 2744 | 30959 | 17015 | 73 | 14555 | 39329 | 5 | 10467 | 23332 | 214954 | " | 2045271 |
| 1836—1839 | 190571 | 62904 | 33272 | 166173 | 6243 | 3381 | 662964 | 2490 | 29828 | 188595 | 1726 | 1691 | 31671 | 12453 | 51 | 3506 | 63737 | 40 | 12270 | 33374 | 224804 | 12931 | 1749675 |
| 1840—1843 | 226942 | 10303 | 34469 | 166992 | 11653 | 4168 | 809923 | 38223 | 240303 | 1018 | 32661 | 12511 | 4574 | 59659 | 1 | 14753 | 24470 | 244329 | 8877 | | | | 1945834 |
| B. Der Ueberschuß der Ausfuhr von der Production des Landes. | | | | | | | | | | | | | | | | | | | | | | | |
| Durchschnittlich für die Jahre | | | | | | | | | | | | | | | | | | | | | | | |
| 1830—1834 | 201086 | 10987 | " | 40155 | 24382 | " | 686941 | 2722 | 25038 | 376270 | 335 | 2696 | 28859 | 22076 | 155 | 10002 | 28283 | 4 | 9586 | 22149 | 187620 | " | 1679346 |
| 1835—1839 | 181485 | 56716 | 30617 | 157686 | 10333 | 2704 | 640104 | 3379 | 33194 | 205014 | 1442 | 1725 | 30985 | 10466 | 43 | 4198 | 57668 | 32 | 11854 | 30818 | 213974 | 3338 | 1687795 |
| 1840—1843 | 258715 | | | 59371 | | | 842549 | | | 231745 | | | 31712 | 16114 | | | 58439 | | 14231 | 24156 | 243896 | ÷22153 | 1758775 |

Mit Hinsicht auf die beifommende Tabelle wird bemerkt, daß die Ausfuhr von Brod erst von 1836, die von Rappsaat von 1827, und von Leinsaaf und Kiedige von 1836 an aufgenommen ist.

Die Ausfuhr ungemahlener Kornwaaren von den Creditaufgaben Dänemarks (in den Jahren 1836—1839 fast ausschließlich von Kopenhagen, und in den folgenden Jahren von den Auflagen zu Kopenhagen und Helsingör beschafft) war durchschnittlich in:

| | Weizen. | Rothen. | Gerste. | Hafer. | Zusammen. |
|---------------------|------------|------------|---------|-----------|------------|
| 1840—1843 | 10,858 Tn. | 32,134 Tn. | 731 Tn. | 1,868 Tn. | 45,591 Tn. |
| 1836—1839 | 34,561 — | 37,076 — | „ | 4,793 — | 76,430 — |

Die Gesamt-Ausfuhr von ungemahlener Kornwaaren — welche für die einzelnen Jahre im IX Hest Pag. 24 des dänischen Tabellenwerks aufgeführt ist — war in den Jahren 1832—1835 am bedeutendsten, und zwar durchschnittlich über 2 Mill. Tn.; in 1834 namentlich war selbige 2,523,361 Tn. Demnach war die Ausfuhr in den Jahren 1840—1843 am bedeutendsten, in welchen selbige fast 2 Mill., und in 1840 sogar 2,458,243 Tn. betrug. Hiernach folgen die Jahre 1824—1827 in welchen die Ausfuhr im Wesentlichen von derselben Größe wie für die Jahre 1840—1843 war; in 1828 betrug dieselbe 2,349,258 Tn.

Am geringsten war die Gesamt-Ausfuhr in den Jahren 1820—1823, wo selbige durchschnittlich nur circa 1,500,000 Tn. betrug; während der Jahre 1828—1831 erstreckte dieselbe sich auf 1,700,000 Tn. und in den Jahren 1836—1839 durchschnittlich auf 1,750,000 Tn. In den einzelnen Jahren 1822, 1823 und 1842 war die Ausfuhr nur circa 1,450,000 Tn., in 1836 1,413,000 Tn., in 1831 1,350,000 Tn. und am geringsten in 1820, wo dieselbe nur 1,254,000 Tn. betrug.

Der in der Tabelle aufgeführte Ueberschuß der Ausfuhr, welcher nach Abzug des verzollten Einfuhrquantums von dem Ausfuhrquantum der Production des Landes sich herausstellt, war während der Jahre 1830—1834 und 1835—1839 im Steigen begriffen. Selbiger betrug nemlich für beregte Jahre durchschnittlich 1,683,570 Tn., und erreichte für die 4 Jahre 1840—1843 eine Größe von durchschnittlich 1,759,000 Tn. In den Jahren 1834 und 1840 war der Ueberschuß der Ausfuhr und die Gesamt-Ausfuhr am bedeutendsten, zusammen in 1834 . . 2,516,750 Tn., und in 1840 . . 2,376,980 Tn. Am unbedeutendsten war der Ueberschuß der Ausfuhr in den Jahren 1836, 1830 und 1842 nemlich resp. 1,369,649 Tn., 1,175,087 Tn., und 1,114,512 Tn. und noch geringer in 1831, nemlich nur 1,011,716 Tn.

In den Einleitungen zu den vorhergehenden ähnlichen Hesten des Tabellenwerks ist die Ausfuhr von Kornwaaren und Saamenarten nach dem Geldwerth berechnet. Da für die Jahre 1838 und 1839 andre Preise zum Grunde gelegt sind, als für die folgenden Jahre, so kann eine Vergleichung erst vom Jahre 1840 an angestellt werden, indem bei der Ausfuhr von den Herzogthümern in 1843 und bei der Gesamt-Ausfuhr in 1844, die einzelnen Kornarten, insofern sie vermahlen oder verbacken ausgeführt worden, nicht besonders für sich aufgeführt sind; für die letzten Jahre sind dagegen specielle Vergleichungen hinsichtlich der ungemahlener Kornwaaren, formirt.

Der Ueberschuß der Ausfuhr von gemahlener und ungemahlener Kornwaaren und Saamenarten ist daher nach der Tabelle, unter Angabe der Preise und nach Ausgleichung des Transports zwischen dem Königreich und den Herzogthümern, zu folgendem Werth angeschlagen:

| | Für das Königreich. | Für die Herzogthümer. | Zusammen. |
|--|---------------------|-----------------------|------------------|
| 1840 | 7,773,564 Rbth. | 4,762,932 Rbth. | 12,536,496 Rbth. |
| 1841 | 6,572,778 — | 3,442,832 — | 10,015,610 — |
| 1842 | 4,921,545 — | 1,382,085 — | 6,303,630 — |
| Für die Jahre 1840—1842 durchschnittlich | 6,422,630 — | 3,195,950 — | 9,618,580 — |

Im Jahre 1843 war der Ueberschuß der Ausfuhr von gemahlener und ungemahlener Kornwaaren und Saamenarten, nach der Tabelle, 1,659,796 Tn. Wird der Ueberschuß der Ausfuhr für dieses Jahr nur für ungemahlene Kornwaaren und Saamenarten, mit Ausnahme von Leinsaaf und Kiedige, welche in der Regel mehr Gegenstand der Einfuhr als der Ausfuhr sind, berechnet, so beträgt derselbe für das Königreich und die Herzogthümer zusammen 1,597,585 Tn. und der Werth dieses Quantum 7,914,823 Rbth. Dieser Ueberschuß vertheilt sich zwischen dem Königreich und den Herzogthümern folgendermaßen:

Ungemahlene Kornwaaren und Saamenarten.

Der Ueberschuß der Ausfuhr in 1843.

(nach Ausgleichung des gegenseitigen Transports zwischen dem Königreich und den Herzogthümern).

| | Rbth. | Von dem Königreich. | | Von den Herzogthümern. | |
|--------------------------|-------|---------------------|---------|------------------------|---------|
| | | Quantität. | Werth. | Quantität. | Werth. |
| Weizen pr. Tn. | 7½ | 53342 | 408955 | 109291 | 837898 |
| Rothen — | 4½ | 112426 | 505917 | ÷105561½ | ÷475028 |
| Gerste — | 3½ | 805586 | 2819551 | 28957 | 101850 |
| Hafer — | 3¼ | 133645 | 423209 | 76689 | 242849 |
| Malz — | 3¼ | 34090 | 127838 | ÷4½ | ÷17 |
| Buchweizen — | 7 | 135 | 945 | 340½ | 2384 |
| Erbsen — | 5½ | 77903 | 428467 | 3334½ | 18341 |
| Wicken — | 4 | 26491 | 105964 | ÷25½ | ÷103 |
| Bohnen — | 7 | 136 | 952 | 14252 | 99764 |
| Rappsaat — | 10 | 96662 | 966620 | 129896½ | 1298967 |
| Zusammen | | 1340416 | 5788418 | 257169 | 2126405 |

Der Ueberschuß der Ausfuhr war für die Jahre 1841—1843, in gleicher Weise behandelt, durchschnittlich 1,484,990 Tn. zum Werth von 7,621,024 Rbth. Die Vertheilung der Ausfuhr und des Werths auf das Königreich und die Herzogthümer, geht aus folgender Tabelle, hervor:

| Durchschnittlich für die Jahre 1841—1843. | Gesamt-Ausfuhr nach fremden und zollfreien Orten. | | | | | | | Ueberschuß zur Ausfuhr. (d. h. die Gesamt-Ausfuhr, nach Abzug der Einfuhr von fremden Orten.) | | | | | | | Ueberschuß der Ausfuhr. (nach Ausgleichung des gegenseitigen Transport zwischen dem Königreich und den Herzogthümern.) | | | | |
|---|---|-----------------|---------|------------------------|---------|------------|---------|--|-----------------|---------|------------------------|---------|------------|---------|---|-----------------|---------|------------------------|---------|
| | Mth. | Vom Königreich. | | Von den Herzogthümern. | | Zusammen. | | Mth. | Vom Königreich. | | Von den Herzogthümern. | | Zusammen. | | Mth. | Vom Königreich. | | Von den Herzogthümern. | |
| | | Quantität. | Werth. | Quantität. | Werth. | Quantität. | Werth. | | Quantität. | Werth. | Quantität. | Werth. | Quantität. | Werth. | | Quantität. | Werth. | Quantität. | Werth. |
| Weizen pr. Ln. | 7½ | 60865 | 466632 | 141971 | 1088444 | 202836 | 1555076 | 7½ | 57998 | 444651 | 133825 | 1025992 | 191823 | 1470643 | 7½ | 60670 | 465137 | 131153 | 1005506 |
| Roceit — | 4½ | 115439 | 519476 | 30958 | 139311 | 146397 | 658787 | 4½ | 43133 | 194099 | ÷46718 | ÷210231 | ÷3585 | ÷16132 | 4½ | 73963 | 332834 | ÷77548 | ÷348966 |
| Gerste — | 3½ | 680982 | 2383437 | 56550 | 197925 | 737532 | 2581362 | 3½ | 679655 | 2378793 | 51658 | 180803 | 731313 | 2559596 | 3½ | 757607 | 2651625 | ÷26294 | ÷92029 |
| Safer — | 3½ | 82872 | 262428 | 141239 | 447257 | 224111 | 709685 | 3½ | 76802 | 243206 | 138570 | 438805 | 215372 | 682011 | 3½ | 164766 | 521759 | 50607 | 160256 |
| Malz — | 3½ | 31056 | 116460 | 968 | 3630 | 32024 | 120090 | 3½ | 31056 | 116460 | 13 | 49 | 31069 | 116509 | 3½ | 31262 | 117233 | ÷192 | ÷720 |
| Buchweizen — | 7 | 7 | 49 | 2987 | 20909 | 2994 | 20958 | 7 | 7 | 49 | 2038 | 14266 | 2045 | 14315 | 7 | 227 | 1589 | 1817 | 12719 |
| Erbfen — | 5½ | 40469 | 222580 | 13812 | 75966 | 54281 | 298546 | 5½ | 40026 | 220143 | 13063 | 71847 | 53089 | 291990 | 5½ | 49951 | 274731 | 3138 | 17259 |
| Wicken — | 4 | 10960 | 43840 | 3347 | 13388 | 14307 | 57228 | 4 | 10951 | 43804 | 2706 | 10824 | 13657 | 54628 | 4 | 13372 | 53488 | 285 | 1140 |
| Bohnen — | 7 | 136 | 952 | 18360 | 128520 | 18496 | 129472 | 7 | 119 | 833 | 18083 | 126581 | 18202 | 127414 | 7 | 180 | 1260 | 18023 | 126161 |
| Rappfaat — | 10 | 97048 | 970480 | 135417 | 1354170 | 232465 | 2324650 | 10 | 97006 | 970060 | 134999 | 1349990 | 232005 | 2320050 | 10 | 102056 | 1020560 | 129949 | 1299490 |
| Zusammen | | 1119834 | 4986334 | 545609 | 3469520 | 1665443 | 8455354 | | 1036753 | 4612098 | 448237 | 3008926 | 1484990 | 7621024 | | 1254054 | 5440216 | 230938 | 2180816 |

Da der Ueberschuß der Ausfuhr von ungemahlten Kornwaaren und Saamenarten von dem Königreich und den Herzogthümern, nach dem Angeführten, in 1844 . . . 2,394,238 Tn. zum Werth von . . . 10,926,690 Rbthl. betrug, so überstieg selbiger das durchschnittliche Quantum der Jahre 1841—1843 . . . 1,484,990 — — — — — „ . . . 7,621,024 — — — — —
 um . . . 909,248 Tn., zum Werth von . . . 3,305,666 Rbthl., und da der Werth der ganzen Ausfuhr für 1844 sich auf das Königreich mit 9,005,345 Rbthl., auf die Herzogthümer mit 1,921,345 Rbthl., durchschnittlich für die Jahre 1841—1843 auf das Königreich mit . . . 5,440,216 — — — — — 2,180,816 — — — — —
 vertheilte, so war der Werth der Ausfuhr für das Königreich in 1844

größer als beregter Durchschnitt um 3,565,129 Rbthl.,
 und für die Herzogthümer weniger als beregter Durchschnitt um 259,471 Rbthl.

Nach der obigen speciellen Tabelle für das Jahr 1843, übersteigt die Ausfuhr für

1844 . . . 2,394,238 Tn., zum Werth von 10,926,690 Rbthl., die Ausfuhr für

1843 . . . 1,597,585 — — — — — „ 7,914,823 — — — — —

um . . . 796,653 Tn., zum Werth von 3,011,867 Rbthl., und da letzterer sich in

1844 auf das Königreich mit 9,005,345 Rbthl., auf die Herzogthümer mit 1,921,345 Rbthl.

1843 — — — — — „ 5,788,418 — — — — — „ 2,126,405 — — — — —

vertheilte, so war der Werth für das Königreich in 1844 gegen 1843, um 3,216,927 Rbthl. höher,

und für die Herzogthümer geringer um 205,060 Rbthl.

Wenn das Jahr 1844 mit den vorhergehenden Jahren, für welche statistische Aufgaben vorhanden sind, verglichen wird, und namentlich mit dem besonders günstigen Jahr 1840, in welchem der Ueberschuß der Ausfuhr des Königreichs doch nur einen Werth von 7,773,564 Rbthl. erreichte, obgleich hierunter auch die Ausfuhr von gemahlten und von verbackten Kornwaaren begriffen ist, während der Werth des Ueberschusses der Ausfuhr allein von ungemahlten Kornwaaren und Saamenarten für das Königreich in 1844 über 9,000,000 Rbthl. betrug, so muß das Jahr 1844 als dasjenige angesehen werden, in welchem das Königreich die bedeutendste Ausfuhr von Kornwaaren gehabt hat; hinsichtlich der Herzogthümer wird beregtes Jahr nur zu den mittleren gerechnet werden können.

Was die einzelnen, unvermahlen ausgeführten Kornwaaren und Saamenarten betrifft, so ergibt sich hinsichtlich derselben für die Jahre 1841—1843 durchschnittlich und nach dem Werth des Ueberschusses der Ausfuhr geordnet, nachstehende Reihenfolge:

| | | |
|-------------------------|-------------|------------------------|
| 1) Gerste | 731,313 Tn. | Werth 2,559,596 Rbthl. |
| 2) Rappsaat | 232,005 — — | 2,320,050 — — |
| 3) Weizen | 191,823 — — | 1,470,643 — — |
| 4) Hafer | 215,372 — — | 682,011 — — |
| 5) Erbsen | 53,089 — — | 291,990 — — |
| 6) Bohnen | 18,202 — — | 127,414 — — |
| 7) Malz | 31,069 — — | 116,509 — — |
| 8) Wicken | 13,657 — — | 54,628 — — |
| 9) Buchweizen | 2,045 — — | 14,315 — — |
| 10) Roggen | ÷3,585 — — | ÷16,132 — — |

Zusammen . . . 1,484,990 Tn. Werth 7,621,024 Rbthl.

1. Gerste, ungemahlene.

Die Ausfuhr geschah hauptsächlich von dem Königreich, für welches der Ueberschuß in den Jahren 1841—1843 durchschnittlich 757,607 Tn. betrug, während sich für die Herzogthümer ein Ueberschuß in der Einfuhr von 26,294 Tn. herausstellte. In 1844 hatten jedoch sowohl die Herzogthümer, als das Königreich einen Ueberschuß in der Ausfuhr, erstere von 130,977 Tn. und letzteres von 1,134,009 Tn., so daß der Gesamt-Ueberschuß der Ausfuhr 1,264,986 Tn. betrug. In den Jahren 1840—1843 war der ganze Ueberschuß der Ausfuhr von gemahlener und ungemahlener Gerste durchschnittlich 842,549 Tn. Der Ueberschuß der Ausfuhr von ungemahlener Gerste war in dem Decennium von 1830—1839 durchschnittlich . . . 663,522 Tn.

Wie die Gesamt-Ausfuhr von ungemahlener Gerste zugenommen hat, geht aus Folgendem hervor. Selbige betrug durchschnittlich in den Jahren

| | | |
|-------------|-------------|-------------|
| 1820—1829. | 1830—1839. | 1840—1843. |
| 566,492 Tn. | 665,174 Tn. | 809,928 Tn. |

Im Jahre 1820 war die Ausfuhr 400,214 Tn., und in 1843 835,431 Tn.

2. Rappsaat.

Der Ueberschuß der Ausfuhr betrug durchschnittlich:

| | Königreich. | Herzogthümer. | Zusammen. |
|-----------------|-------------|---------------|-------------|
| 1841—1843 . . . | 102,056 Tn. | 129,949 Tn. | 232,005 Tn. |
| 1844 . . . | 88,229 — | 55,100 — | 143,329 — |
| 1840—1843 . . . | | | 243,896 — |
| 1830—1839 . . . | | | 200,797 — |

Die Gesamt-Ausfuhr betrug durchschnittlich:

| | | |
|-------------|-------------|-------------|
| 1827—1829. | 1830—1839. | 1840—1843. |
| 155,905 Tn. | 201,603 Tn. | 244,329 Tn. |

Hieraus geht die bedeutende Zunahme der Ausfuhr von Rappsaat hervor, ungeachtet die inländischen Oelmühlen im hohen Grade ihren Betrieb erweitert haben. (Cfr. die Ausfuhr von Oelfuchen).

3. Weizen, ungemahlener.

Der Ueberschuß der Ausfuhr betrug durchschnittlich:

| | Königreich. | Herzogthümer. | Zusammen. |
|---|-------------|---------------|-------------|
| 1841—1843 . . . | 60,670 Tn. | 131,153 Tn. | 191,823 Tn. |
| 1844 . . . | 147,790 — | 119,211 — | 267,001 — |
| 1840—1843 (gemahlener und ungemahlener) | | | 258,715 — |
| 1830—1839 (ungemahlener) | | | 191,285 — |

Die Gesamt-Ausfuhr betrug durchschnittlich:

| 1820—1829. | 1830—1839. | 1840—1843. |
|-------------|-------------|-------------|
| 234,559 Tn. | 204,801 Tn. | 226,942 Tn. |

Die Ausfuhr von ungemahlenem Weizen hat also in dem Zeitraum von 1824—1843 um etwas abgenommen.

4. Hafer, ungemahlener.

Der Ueberschuß der Ausfuhr betrug durchschnittlich:

| | Königreich. | Herzogthümer. | Zusammen. |
|---|-------------|---------------|-------------|
| 1841—1843 . . . | 164,766 Tn. | 50,607 Tn. | 215,373 Tn. |
| 1844 . . . | 185,831 — | 29,634 — | 215,465 — |
| 1840—1843 . . . (ungemahlener und gemahlener) | | | 231,745 — |
| 1830—1839 . . . (ungemahlener) | | | 290,642 — |

Die Gesamt-Ausfuhr betrug durchschnittlich:

| 1820—1829. | 1830—1839. | 1840—1843. |
|-------------|-------------|-------------|
| 401,680 Tn. | 293,821 Tn. | 240,303 Tn. |

Die Ausfuhr von ungemahlenem Hafer hat sich daher fortwährend verringert; in 1820 betrug dieselbe 408,310 Tn., in 1843 dagegen nur 223,166 Tn.

5. Erbsen.

Der Ueberschuß der Ausfuhr betrug durchschnittlich:

| | Königreich. | Herzogthümer. | Zusammen. |
|---|-------------|---------------|------------|
| 1841—1843 . . . | 49,951 Tn. | 3,138 Tn. | 53,189 Tn. |
| 1844 . . . | 52,220 — | 8,098 — | 60,318 — |
| 1840—1843 . . . (ungemahlene und gemahlene) | | | 58,439 — |
| 1830—1839 . . . (ungemahlene) | | | 42,975 — |

Die Gesamt-Ausfuhr betrug durchschnittlich:

| 1820—1829. | 1830—1839. | 1840—1843. |
|------------|------------|------------|
| 27,509 Tn. | 44,132 Tn. | 59,659 Tn. |

Die Ausfuhr von Erbsen hat demnach also fortwährend zugenommen.

6. Bohnen.

Der Ueberschuß der Ausfuhr betrug durchschnittlich in den Jahren:

| | Königreich. | Herzogthümer. | Zusammen. |
|---------------------|-------------|---------------|------------|
| 1841—1843 . . . | 180 Tn. | 18,023 Tn. | 18,203 Tn. |
| 1844 . . . | ÷22 — | 15,286 — | 15,264 — |
| 1840—1843 | | | 24,156 — |
| 1830—1839 | | | 26,483 — |

Die Gesamt-Ausfuhr betrug durchschnittlich:

| 1828—1839. | 1840—1843. |
|------------|------------|
| 27,859 Tn. | 24,470 Tn. |

7. Malz.

Der Ueberschuß der Ausfuhr betrug durchschnittlich:

| | Königreich. | Herzogthümer. | Zusammen. |
|---------------------|-------------|---------------|------------|
| 1841—1843 . . . | 31,262 Tn. | ÷192 Tn. | 31,070 Tn. |
| 1844 . . . | 27,665 — | ÷19 — | 27,646 — |
| 1840—1843 | | | 31,712 — |
| 1830—1839 | | | 29,922 — |

Die Gesamt-Ausfuhr war durchschnittlich:

| 1820—1829. | 1830—1839. | 1840—1843. |
|------------|------------|------------|
| 40,735 Tn. | 30,519 Tn. | 32,661 Tn. |

8. Weizen.

Der Ueberschuß der Ausfuhr war durchschnittlich:

| | Königreich. | Herzogthümer. | Zusammen. |
|---------------------|-------------|---------------|------------|
| 1841—1843 . . . | 13,372 Tn. | 285 Tn. | 13,657 Tn. |
| 1844 . . . | 13,374 — | 483 — | 13,857 — |
| 1840—1843 | | | 14,231 — |
| 1830—1839 | | | 10,720 — |

Die Gesamt-Ausfuhr war durchschnittlich:

| 1828—1839. | 1840—1843. |
|------------|------------|
| 11,500 Tn. | 14,753 Tn. |

9. Buchweizen, ungemahlener.

Der Ueberschuß der Ausfuhr war durchschnittlich:

| | Königreich. | Herzogthümer. | Zusammen. |
|---|-------------|---------------|-----------|
| 1841—1843 . . . | 227 Tn. | 1,817 Tn. | 2,044 Tn. |
| 1844 . . . | 580 — | ÷475 — | 105 — |
| 1840—1843 . . . (gemahlener und ungemahlener) | | | 16,114 — |
| 1830—1839 . . . (ungemahlener) | | | 16,281 — |

Die Gesamt-Ausfuhr war durchschnittlich:

| 1820—1829. | 1830—1839. | 1840—1843. |
|------------|------------|------------|
| 28,166 Tn. | 16,468 Tn. | 12,511 Tn. |

Die Ausfuhr von diesem Korn ist sehr variirend. Von ungemahlenem Buchweizen wurden in den Jahren 1828—1829 durchschnittlich 85,000 Tonnen, und in 1840 . . 41,000 Tonnen ausgeführt. Im Ganzen hat die Ausfuhr beregter Kornart abgenommen.

10. Roggen, ungemahlener.

Der Ueberschuß der Ausfuhr war durchschnittlich:

| | Königreich. | Herzogthümer. | Zusammen. |
|---|-------------|---------------|------------|
| 1841—1843 . . . | 73,963 Tn. | ÷77,548 Tn. | ÷3,585 Tn. |
| 1844 . . . | 440,921 — | ÷54,654 — | 386,267 — |
| 1840—1843 . . . (gemahlener und ungemahlener) | | | 59,371 — |
| 1830—1839 . . . (ungemahlener) | | | 98,920 — |

Die Gesamt-Ausfuhr betrug durchschnittlich:

| 1820—1829. | 1830—1839. | 1840—1843. |
|-------------|-------------|-------------|
| 365,519 Tn. | 191,576 Tn. | 166,992 Tn. |

Die Ausfuhr von ungemahlenem Roggen ist diesennach in fortwährendem Abnehmen begriffen. Eine Zufuhr von Roggen erhielten das Königreich und die Herzogthümer jedoch nur in einzelnen Jahren, nemlich:

| | |
|-------------------|-------------|
| in 1830 | 215,678 Tn. |
| 1831 | 233,379 — |
| 1832 | 38,813 — |
| 1842 | 189,033 — |

Werden dahingegen das Königreich und die Herzogthümer getrennt für sich aufgeführt, so ist folgender Zuschuß zur Production derselben seit 1840 nöthig gewesen:

| | für das Königreich. | für die Herzogthümer. |
|-------------------|---------------------|------------------------------|
| in 1842 | 57,424 Tn. | in 1840 44,925 Tn. |
| | | 1842 135,125 — |
| | | 1843 105,562 — |
| | | 1844 54,654 — |

Eine Vergleichung, rücksichtlich der Ausfuhr ungemahlener Kornwaaren und Saamenarten vom Königreich und den Herzogthümern, ergibt für Gerste, Rappsaat und Erbsen ein bedeutendes Zunehmen, für Hafer, Buchweizen und Roggen aber ein sichtbares Abnehmen. Daß der intensive Fortschritt der Landwirthschaft, welcher diese Verbesserung herbeigeführt, hauptsächlich im Königreich stattgehabt hat, scheint aus der Zusammenstellung der Gesamt-Ausfuhr der beregten Artikel der Herzogthümer in den Jahren 1834—1838 und 1839—1843 hervorzugehen. (Cfr. das in 1846 herausgegebene Heft des deutschen Tabellenwerkes S. 370 -- 372.) Hiernach betrug die Ausfuhr von den Herzogthümern durchschnittlich in den Jahren

| | 1834—1838: | 1839—1843: |
|------------------|-------------|------------|
| von Gerste . . . | 109,964 Tn. | 98,492 Tn. |
| — Rappsaat . . . | 150,306 — | 147,641 — |
| — Erbsen . . . | 14,438 — | 13,860 — |
| — Hafer . . . | 139,345 — | 139,680 — |
| — Roggen . . . | 65,462 — | 35,533 — |

Hiebei muß die nachstehend angeführte, bedeutend vermehrte Ausfuhr von Delfuchen und Kartoffeln von den Herzogthümern, sowie die seit den Jahren 1832—1839 beinahe verdoppelte Butterausfuhr von Holstein, berücksichtigt werden.

In welcher Weise sich die Ausfuhr von ungemahlenern Kornwaaren und Rappsaat von der Production des Königreichs und der Herzogthümer, zwischen den wichtigsten verschiedenen Bestimmungsorten für die Jahre 1830—1839 und 1840—1843 durchschnittlich vertheilt, geht aus der folgenden Tabelle hervor.

| Ausgeführt nach: | Weizen. | | Roggen. | | Gerste. | | Hafer. | | Malz. | | Buchweizen. | | Erbsen. | | Kaffsaat. | |
|-----------------------------------|-----------|-----------|-----------|-----------|-----------|-----------|-----------|-----------|-----------|-----------|-------------|-----------|-----------|-----------|-----------|-----------|
| | 1830-1839 | 1840-1843 | 1830-1839 | 1840-1843 | 1830-1839 | 1840-1843 | 1830-1839 | 1840-1843 | 1830-1839 | 1840-1843 | 1830-1839 | 1840-1843 | 1830-1839 | 1840-1843 | 1830-1839 | 1840-1843 |
| | Ln. | Ln. | Ln. | Ln. | Ln. | Ln. | Ln. | Ln. | Ln. | Ln. | Ln. | Ln. | Ln. | Ln. | Ln. | Ln. |
| Altona | 20913 | 25731 | 9343 | 7773 | 15019 | 14026 | 50306 | 86305 | 412 | 70 | 1128 | 753 | 1211 | 1598 | 11370 | 14134 |
| Hamburg | 24482 | 9418 | 19618 | 15421 | 18649 | 8455 | 47747 | 26200 | 304 | 222 | 1740 | 1102 | 2367 | 4693 | 9830 | 7624 |
| Bremen | 2587 | 669 | 1387 | 2592 | 2219 | 3565 | 3355 | 1952 | 55 | " | 177 | " | 19 | 717 | 1594 | " |
| Holland und Belgien | 29631 | 5124 | 11762 | 6995 | 52972 | 131440 | 40294 | 10282 | " | 3 | 11978 | 10286 | 1291 | 2414 | 57669 | 94388 |
| Frankreich | 7732 | 12640 | 117 | 2470 | 925 | 1412 | 2259 | 3282 | 214 | " | " | " | 46 | 508 | 7565 | 18621 |
| England | 70424 | 142068 | 2732 | 1003 | 162809 | 239384 | 92000 | 83480 | 12 | 2 | 412 | 133 | 20862 | 30712 | 105348 | 98358 |
| Den nördlichen Colonien | 17 | 30 | 2529 | 6650 | 1973 | 4362 | 72 | 126 | 62 | 314 | " | " | 1362 | 3008 | " | " |
| Norwegen | 18235 | 14706 | 106498 | 108746 | 364002 | 381808 | 29316 | 11308 | 28055 | 31878 | 493 | 21 | 11586 | 10379 | 830 | 356 |
| Schweden | 1385 | 2728 | 6108 | 5129 | 19578 | 9020 | 5326 | 52 | 93 | 60 | " | " | 702 | 909 | 544 | 10 |
| Rußland | 5719 | 210 | 20216 | 5132 | 9687 | 4865 | 5445 | " | 79 | 50 | " | 122 | 289 | 323 | 57 | 12 |
| Befindien | 664 | 50 | 4 | 32 | 64 | 200 | 7733 | 11240 | " | " | 39 | " | 1278 | 2248 | " | " |

Betreffend die Ausfuhr von Mehl, Brod und Grütze, ist die von Weizen- und Roggenmehl, sowie daraus gebackenes Brod, Gersten- und theilweise auch Buchweizengrütze, von einiger Bedeutung. Rückfichtlich dieser Ausfuhr in den einzelnen Jahren wird auf die Tabelle im IX Hefte S. 24 des dänischen Tabellenwerks, aus welcher früher Auszüge für jede fünf Jahre gegeben, verwiesen. Ueberdies wird in Betreff der Ausfuhr vermahlener Kornwaaren, bis zum Jahre 1840, speciell Folgendes bemerkt:

Weizenmehl.

Die Gesamt-Ausfuhr von Weizenmehl war durchschnittlich für die Jahre

| | |
|------------|------------|
| 1820—1829: | 1830—1839: |
| 5,466 Tn. | 34,238 Tn. |

Diese Ausfuhr war in 1838 am bedeutendsten, wo selbige gegen 76,000 Tonnen betrug; in 1839 verminderte dieselbe sich aber zu circa 42,000 Tonnen und in 1840 zu 10,600 Tn. Die Ausfuhr geschah meistens nach England, zur Verproviantirung von Schiffen, und nach Westindien.

Roggenmehl.

Die Gesamt-Ausfuhr des im Lande gemahlenen Roggenmehls betrug durchschnittlich für die Jahre

| | |
|------------|------------|
| 1820—1829: | 1830—1839: |
| 2,565 Tn. | 17,901 Tn. |

Im Jahre 1834 war die Ausfuhr am bedeutendsten; selbige betrug nämlich 113,914 Tonnen, und fand hauptsächlich nach Rußland statt. In 1840 beschränkte selbige sich auf 10,500 Tn.

Die Ausfuhr von Roggenmehl geschieht im Allgemeinen nach den nördlichen Colonien und Westindien.

Weizenbrod.

Das Gesamt-Quantum des zu Brod verbackenen Mehls, welches in den Jahren 1836—1840 ausgeführt wurde, betrug durchschnittlich 38,871 Tn., wenn die Tonne Mehl, zu 10 Pfd. gerechnet, 143 Pfd. Brod giebt.

Roggenbrod.

Zu dem in den Jahren 1836—1840 ausgeführten Quantum Roggenbrod sind 3,537 Tn. Mehl verbacken.

Gerstengrütze.

Die Gesamt-Ausfuhr betrug durchschnittlich in den Jahren

| | |
|--------------------|------------|
| 1820—1829: | 1830—1839: |
| 14,813 Tn. | 29,220 Tn. |
| in 1840: 30,621 —. | |

Die Ausfuhr fand hauptsächlich nach Norwegen, Rußland, den nördlichen Colonien, Hamburg, Altona und Westindien statt.

Buchweizengrütze.

Die Gesamt-Ausfuhr, welche hauptsächlich von den Herzogthümern stattfindet, hat vom Jahre 1820 an, wo selbige 1,251 Tn. und bis 1833 wo sie 5,400 Tn. ausmachte, fortwährend zugenommen. In 1834 fand eine ungewöhnlich große Ausfuhr dieses Artikels, nämlich 41,800 Tn., und zwar hauptsächlich nach Rußland, statt. In den Jahren 1836—1839 betrug die Ausfuhr nur 3,506 Tn. jährlich, aber in 1840 steigerte sich dieselbe auf 12,900 Tn. und ward meistens nach Rußland beschafft.

In den Jahren 1841—1843 war die Ausfuhr von im Lande vermahlenem unverbacktem Korn durchschnittlich folgende: von Mehl aller Art, 17,662 Tn.; hauptsächlich nach Rußland, Norwegen, England, den nördlichen Colonien, Hamburg und Altona versandt; — Grütze — —, 40,512 —; namentlich nach Norwegen, den nördlichen Colonien, Hamburg, Altona, Rußland und Lübeck abgesetzt; zu Brod aller Art wurden während beregter Jahre durchschnittlich 5,110,499 Pfd. und für 634 Mtzl. Mehl verbacken; der Absatz geschah hauptsächlich nach England, Amerika, Altona, Hamburg und den nördlichen Colonien.

Außerdem sind von den Auflagen in Kopenhagen und Helsingør in den beregten 3 Jahren durchschnittlich ausgeführt:

| | |
|----------------------|------------|
| Weizenmehl | 6,851 Pfd. |
| Roggenmehl | 59,172 — |

Andere Gegenstände der Ausfuhr, zum Pflanzenreich gehörend.

Amidam.

Gesamt-Ausfuhr in 1844 . . 229,659 Pfd.; meistens von den Herzogthümern nach Westindien, Hamburg und Altona beschafft.
 Verzollt 25,968 —; namentlich von Lübeck bezogen.

Der Ueberschuß der Ausfuhr von den Herzogthümern nach dem Königreich war in 1844 . . 58,799 Pfd.

In den Jahren 1840—1843 sind durchschnittlich 226,753 Pfd. und 53 Tn. Amidam inländischer Fabrication ausgeführt, und war der Ueberschuß der Ausfuhr von den Herzogthümern nach dem Königreich in beregten Jahren durchschnittlich 50,195 Pfd.

G ä s t , p r ä p a r i r t e r .

Gesamt-Ausfuhr in 1844 . . . 25,085 Pfd.; dieselbe geschah von Holstein nach Lübeck und Hamburg.

Bezollt 678 — .

Der Ueberschuß der Ausfuhr von inländischem Gäst von den Herzogthümern nach dem Königreiche war nach den dänischen Tabellen über den Transport zwischen dem Königreiche und den Herzogthümern in 1844 . . . 88,432 Pfd.

In den Jahren 1841—1843 sind durchschnittlich . . . 13,359 Pfd. ausgeführt und war die Ausfuhr der Herzogthümer nach dem Königreiche in 1843 . . . 61,892 Pfd.

B i e r i n F o u s t a g e n .

Gesamt-Ausfuhr in 1844 . . . 3,601 Tn.; hauptsächlich nach Hamburg und Westindien beschafft.

Bezollt 481 — ; meistens von England eingeführt.

In den Jahren 1840—1843 sind von inländischem Bier durchschnittlich . . . 3,922 Tn. und für 2,433 Mtbl. ausgeführt.

C h o c o l a d e .

Gesamt-Ausfuhr in 1844 . . . 2,122 Pfd.; selbige geschah hauptsächlich nach Westindien.

Bezollt 1,231 — ; namentlich von Hamburg und Altona eingemeldet.

In den Jahren 1840—1843 sind durchschnittlich 468 Pfd. inländische Chocolate ausgeführt.

S e n f , u n g e m a h l e u e r .

Gesamt-Ausfuhr in 1844 . . . 40,275 Pfd.; hauptsächlich nach England clarirt.

Bezollt 25,559 Pfd.; namentlich in Holstein von Hamburg und Altona eingeführt.

K a r t o f f e l n .

Gesamt-Ausfuhr in 1844 . . . 267,764 Tn.; hiervon sind 195,746 Tn. von Holstein, namentlich nach Hamburg und Altona, und 68,266 Tn. von den Zollämtern in den Provinzen des Königreichs, hauptsächlich nach Norwegen ausgeführt.

Gesamt-Einfuhr — . . . 7,578 Tn.

Der Ueberschuß der Ausfuhr des Königreichs nach den Herzogthümern betrug in 1844 . . . 9,911 Tn.

Die Gesamt-Ausfuhr von Kartoffeln war:

| | von dem Königreiche, | von den Herzogthümern, | zusammen. |
|---------------|----------------------|------------------------|-------------|
| in 1836 . . . | 10,997 Tn. | 108,499 Tn. | 119,496 Tn. |
| 1839 . . . | 64,277 — | 311,174 — | 375,451 — |

In den Jahren 1836—1839, während welcher die Ausfuhr von Kartoffeln in beständiger Zunahme begriffen gewesen, wurden durchschnittlich ausgeführt:

| | von dem Königreiche, | von den Herzogthümern, | zusammen. |
|--|----------------------|------------------------|-------------|
| | 35,525 Tn. | 166,752 Tn. | 202,277 Tn. |

In den Jahren 1840—1843 durchschnittlich 70,500 — 207,675 — 278,175 —

Die Ausfuhr fand hauptsächlich von Holstein und Seeland statt.

L e i n o e l , R a p s - u n d R ü b o e l , s o w i e P a l m - u n d C o c o s o e l .

Gesamt-Ausfuhr in 1844 . . . 2,697,488 Pfd.; meistens von den Herzogthümern, und zwar nach Hamburg, Altona, Lübeck, Norwegen Schweden und Westindien beschafft.

Bezollt 30,913 — .

Der Ueberschuß der Ausfuhr von den Herzogthümern nach dem Königreiche betrug in 1844 . . . 1,640,792 Pfd.

Die Ausfuhr der Herzogthümer von Hans-, Leins- und Rüboel war durchschnittlich in den Jahren

| 1834—1838: | 1839—1843: |
|------------------------------------|----------------|
| 966,568 Pfd. und für 26,624 Mtbl., | 2,457,096 Pfd. |

Der Ueberschuß der Ausfuhr von Leins- und Rüboel von den Herzogthümern nach dem Königreiche war in den Jahren 1841—1843 durchschnittlich . . . 991,318 Pfd.

D e l f u c h e n .

Gesamt-Ausfuhr in 1844 . . . 21,056,275 Pfd.; von diesem Quantum wurden allein von den Herzogthümern circa 19,200,000 Pfd. und zwar zum ungleich größten Theil nach England, ausgeführt.

Gesamt-Einfuhr — . . . 274,501 — .

Die Gesamt-Ausfuhr von Delfuchen war in den einzelnen Jahren:

| | von dem Königreiche, | von den Herzogthümern, | zusammen. |
|------------|----------------------|----------------------------------|----------------------------------|
| 1836 . . . | 1,718,528 Pfd. | 5,887,400 Pfd. | 7,605,927 Pfd. |
| 1839 . . . | 1,791,322 — | 11,482,513 — | 13,273,835 — |
| 1843 . . . | 2,497,245 — | 16,359,309 — und für 2,500 Mtbl. | 18,856,554 — und für 2,500 Mtbl. |

Die durchschnittliche Ausfuhr von Delfuchen betrug während der Jahre

1836—1839:
8,990,429 Pfd.,

1840—1843:
12,974,993 Pfd. und für 820 Rbthl.
Werth à 20 Rbthl. pr. 1,000 Pfd. . . 260,320 Rbthl.

Seiler- und Reepschlägerarbeit.

Gesamt-Ausfuhr in 1844 . . 312,304 Pfd. und für 2,113 Rbthl.; hauptsächlich nach Westindien, England, Ostindien und den nördlichen Colonien beschafft.
Gesamt-Einfuhr 341,754 —; selbige fand namentlich von Rußland statt.
Verzollt 64,012 —.

Die durchschnittliche Gesamtausfuhr von inländischem Tauwerk war in den Jahren 1841—1843 . . 46,306 Pfd. und für 119 Rbthl., und wurden von den Aufstagen in Kopenhagen und Helsingör . . 87,813 Pfd. ausgeführt.

Altes entzweigehauenes Tauwerk zum Auftrennen, uebst Schiffswerk.

Gesamt-Ausfuhr in 1844 . . 111,045 Pfd.; hauptsächlich nach England und an vorbeifegende Schiffe abgesetzt.
Verzollt 52,422 —.

In den Jahren 1841—1843 durchschnittlich ausgeführt . . 166,716 Pfd.

L u m p e n.

Gesamt-Ausfuhr in 1844 . . 831,102 Pfd.; dieselbe geschah fast ausschließlich von den Herzogthümern nach Hamburg und Altona.
Gesamt-Einfuhr 293,989 —; selbige fand in Holstein, und zwar hauptsächlich von Hamburg statt.

Der Ueberschuß der Ausfuhr von den Herzogthümern nach dem Königreiche war in 1844 . . 63,107 Pfd.

Die Ausfuhr von Lumpen vom Königreiche nach fremden und zollfreien Orten war in 1842, da sie zuerst erlaubt wurde, 34,495 Pfd., in 1843 . . 30,918 Pfd.

Die Ausfuhr dieses Artikels von den Herzogthümern nach fremden und zollfreien Orten war durchschnittlich in den Jahren

| | |
|---------------|----------------|
| 1834—1838: | 1839—1843: |
| 641,205 Pfd., | 1,487,428 Pfd. |

Der Ueberschuß der Lumpen-Ausfuhr von den Herzogthümern nach dem Königreiche war in den Jahren 1841—1843 durchschnittlich 14,568 Pfd. und die Zufuhr von fremden Orten nach dem Königreiche und den Herzogthümern für beregte 3 Jahre durchschnittlich 374,362 Pfd.

V i e h.

P f e r d e.

Gesamt-Ausfuhr in 1844 . . 13,804 Stück; dieselbe geschah über Hamburg, nach Preußen, Mecklenburg, Hannover, Belgien und Frankreich.
Gesamt-Einfuhr 325 —.

H o r n v i e h.

Gesamt-Ausfuhr in 1844 . . 41,871 Stück; selbige ward hauptsächlich über Altona und nach Mecklenburg beschafft.
Gesamt-Einfuhr 107 —.

K ä l b e r.

Gesamt-Ausfuhr in 1844 . . 16,006 Stück; solche fand von Holstein, und zwar nach Hamburg, Altona und Lübeck statt.

S c h a a f e u n d L ä m m e r.

Gesamt-Ausfuhr in 1844 . . 17,963 Stück; hauptsächlich über Altona nach Hamburg und Lübeck abgesetzt.
Gesamt-Einfuhr 139 —.

S c h w e i n e.

Gesamt-Ausfuhr in 1844 . . 18,458 Stück; diese Ausfuhr geschah nach Hamburg, Altona und Lübeck.
Gesamt-Einfuhr 1,316 —.

Die Gesamtausfuhr von Vieh von dem Königreiche und den Herzogthümern betrug durchschnittlich während der Jahre:

| | 1830—1835. | 1836—1839. | 1840—1843. | Werth. | | 1844. | Werth. |
|----------------------|------------|------------|------------|--------------------|----------------|--------------|----------------|
| | | | | à Stück. | zusammen. | | |
| Pferde | 9,171 | 9,928 | 10,175 | 100 Rbt. | 1,017,500 Rbt. | 13,423 | 1,342,300 Rbt. |
| Ochsen | 25,257 | 28,140 | 35,107 | 66 $\frac{2}{3}$ — | 1,872,333 — | 41,347 | 2,205,200 — |
| Kühe | 6,468 | 7,036 | | 30 — | 210,660 — | | 248,070 — |
| Kälber | 5,666 | 7,790 | | 6 $\frac{2}{3}$ — | 84,180 — | | 102,533 — |
| Schaafe und Lämmer . | | 16,011 | 16,972 | 3 $\frac{1}{2}$ — | 56,573 — | 17,423 | 58,077 — |
| Schweine | | 12,996 | 19,144 | 10 — | 191,440 — | 17,362 | 173,620 — |
| | | | | Zusammen . . . | 3,432,686 Rbt. | Zusammen . . | 4,129,800 Rbt. |

Von lebendem Federvieh wurden in 1844

| | ausgeführt: | verzollt: |
|--------------------|--------------|------------|
| Gänse | 4,803 Stück. | 329 Stück. |
| Enten | 1,402 — | 741 — |
| Kalkuten | 236 — | 241 — |
| Hühner | 7,438 — | 2,202 — |
| Tauben | 3,384 — | — |

Animalische Nahrungsmittel.

E i e r.

Gesamt-Ausfuhr in 1844 . . 93,356 Stieg; hauptsächlich nach Hamburg, Norwegen, Schweden, Altona und England beschafft.
Gesamt-Einfuhr — . . 335 —.

F l e i s c h , f r i s c h e s.

Gesamt-Ausfuhr in 1844 . . 444,774 Pfd.; dieselbe geschah namentlich nach Hamburg, Altona, England, Lübeck, Schweden und Norwegen.
Gesamt-Einfuhr — . . 32,278 —.

F l e i s c h , g e s a l z e n e s.

Gesamt-Ausfuhr in 1844 . . 906,670 Pfd.; selbige fand hauptsächlich nach Norwegen, Westindien, Altona, England und Hamburg statt.
Gesamt-Einfuhr — . . 7,822 — und 2,468 Tonnen; letzteres Quantum ward von Island und den Färöern angemeldet.

Der Ueberschuß der Ausfuhr von den Herzogthümern nach dem Königreiche war nach den dänischen Tabellen über den Transport zwischen den Herzogthümern und dem Königreiche in 1844 . . 309,950 Pfd., und kam fast ausschließlich dem Herzogthum Schleswig zu Gute.

Nach der deutschen Tabelle über den Transport zwischen dem Königreiche und den Herzogthümern wird dieser Ueberschuß der Ausfuhr in den Jahren 1841—1843 durchschnittlich nur zu . . 93,800 Pfd. angegeben.

F l e i s c h , g e r ä u c h e r t e s.

Gesamt-Ausfuhr in 1844 . . 87,455 Pfd.; dieselbe geschah hauptsächlich nach Hamburg, Norwegen und Westindien.
Verzollt 17,028 —.

Der Ueberschuß der Ausfuhr von geräuchertem Fleisch von den Herzogthümern nach dem Königreiche, war nach der Consumtionstabelle in 1844 . . 252,960 Pfd.

In den Jahren 1841—1843 war dieser Ueberschuß der Ausfuhr, in gleicher Weise berechnet, durchschnittlich . . 216,600 Pfd.

Die Gesamtausfuhr von Fleisch von der Production des Königreiches und der Herzogthümer, war durchschnittlich in den Jahren

1831—1835: von gesalzenem und geräuchertem Fleisch . . 933,400 Pfd.,

1836—1838: — frischem und gesalzenem — . . 2,329,898 —, von geräuchertem Fleisch . . 154,437 Pfd.,

und nach der Ausdehnung der Zollgränze und der Aufhebung des Ausfuhrzolles für gesalzenes und geräuchertes Fleisch durchschnittlich in den Jahren

1839—1840: von frischem und gesalzenem Fleisch . . 3,221,484 Pfd.; von geräuchertem Fleisch . . 318,463 Pfd.;

1841—1843: — — — — — . . 2,515,964 —; — — — — — . . 98,205 —,

zu einem durchschnittlichen Werth von resp. . . 241,113 Rthl. und 11,253 Rthl.

Rückfichtlich der geringeren Fleischausfuhr in den letzteren Jahren wird auf die nach der vorhergehenden Tabelle stattgehabte größere Ausfuhr von lebendem Schlachtvieh verwiesen.

S p e c k.

Gesamt-Ausfuhr in 1844 . . 2,147,718 Pfd.; selbige fand hauptsächlich nach Hamburg, Norwegen und transatlantischen Orten statt.
Gesamt-Einfuhr — . . 14,214 —.

Der Ueberschuß dieser Ausfuhr von den Herzogthümern nach dem Königreiche war in 1844 . . 115,977 Pfd.

LXIV

In den Jahren 1841—1843 ist der Ueberschuß der Ausfuhr, gleichfalls nach den deutschen Tabellen über den Transport zwischen dem Königreiche und den Herzogthümern berechnet, durchschnittlich . . 78,500 Pfd. gewesen.

Die Gesamt-Ausfuhr von Speck von der Production des Königreichs und der Herzogthümer war während der Jahre 1832 bis 1838 im Zunehmen begriffen; in ersterem Jahre wurden 1,716,000 Pfd. gesalzener und geräucherter Speck versandt, in letzterem dagegen betrug die Ausfuhr von frischem, gesalzener und geräuchertem Speck 7,812,000 Pfd. In den folgenden Jahren hat diese Ausfuhr, zum Theil in Folge der bei dem vorhergehenden Artikel angeführten Gründe, wieder abgenommen.

Diese Ausfuhr betrug durchschnittlich in den Jahren

| | |
|---|--|
| 1831—1835: von geräuchertem und gesalzener Speck . . | 2,889,400 Pfd. |
| 1836—1838: — frischem und gesalzener Speck . . | 5,216,315 Pfd., von geräuchertem Speck . . 724,167 Pfd., |
| 1839—1840: — — — — . . | 6,419,029 —, — — — . . 670,730 —, |
| 1841—1843: — — — — . . | 2,971,327 —, — — — . . 645,876 —, |
| und ergibt einen durchschnittlichen Werth von resp. . . | 408,557 Rbthl. und 94,190 Rbthl. |

Die in den späteren Jahren stattgehabte geringere Ausfuhr von Speck wird nicht wie bei Fleisch, durch die Zunahme der Ausfuhr von lebenden Schweinen, ausgeglichen, da die Ausfuhr hievon, nach der obigen Tabelle, in 1844 geringer gewesen ist, als in den vorhergehenden Jahren.

Butter.

Gesamt-Ausfuhr in 1844 . . 65,691 Zn.; diese wurde hauptsächlich nach Hamburg, Altona, Norwegen, transatlantischen Orten, Lübeck und England beschafft.

Gesamt-Einfuhr — . . 71,626 Pfd.

Die Gesamt-Ausfuhr von Butter von der Production des Königreichs und der Herzogthümer betrug durchschnittlich in den Jahren:

| | | | |
|---------------|------------|---------------|------------|
| 1821—1823 . . | 40,195 Zn. | 1824—1827 . . | 52,524 Zn. |
| 1828—1831 . . | 49,745 — | 1832—1835 . . | 49,565 — |
| 1836—1839 . . | 70,858 — | 1840—1843 . . | 72,951 — |

Der Werth der Ausfuhr von Butter vertheilt sich folgendermaßen:

| | | |
|---|---------------------|--------------------------------|
| | auf das Königreich, | auf die Herzogthümer, |
| durchschnittlich in 1840—1843: 14,888 Zn. . . | 694,773 Rbthl.; | 58,063 Zn . . 2,709,607 Rbthl. |
| in 1844: 11,569 — . . | 539,887 —; | 53,679 — . . 2,505,020 —. |

Von der Ausfuhr der Herzogthümer fallen auf

| | | |
|--|------------|---|
| | Schleswig, | Holstein, |
| durchschnittlich in 1840—1843: 7,091 Zn. zum Werth von 330,913 Rbthl.; | | 50,972 Zn. zum Werth von 2,378,694 Rbthl. |
| in 1844: 5,523 — — — — 257,740 —; | | 48,156 — — — — 2,247,280 —. |

Die Ausfuhr von Butter, welche in 1821 nur 33,800 Zn. betrug, war bis 1825 im Zunehmen begriffen und erreichte im letzteren Jahre eine Größe von 62,000 Zn. Hierauf hielt sich dieselbe von 1826—1836 zwischen 46,000 und 53,000 Zn., bis sie in 1836 plötzlich auf 66,600 Zn., und demnächst successive, in 1841 auf 87,000 Zn., stieg. Später hat selbige wieder abgenommen und betrug in 1843 nur 63,700 Zn. Die Ausfuhr von und über Holstein, welche in 1832 nur 25,500 Zn. betrug, verdoppelte sich in wenigen Jahren, da dieselbe in den Jahren 1839—1843 sich durchschnittlich auf 50,000 Zn. ausdehnte, wogegen die Ausfuhr von dem Königreiche nach dem Auslande, welche namentlich vom nördlichen Jütland und Föhnen geschieht, in 1836 nur ungefähr 20,000 Zn. betrug und später sogar bis zu dem oben angegebenen Betrage, abnahm.

Käse.

Gesamt-Ausfuhr in 1844 . . 747,703 Pfd.; selbige geschah namentlich nach Mecklenburg, Norwegen, Hamburg und Lübeck.

Gesamt-Einfuhr — . . 340,731 —; hauptsächlich von Holland und Hamburg bezogen.

Der Ueberschuß der Ausfuhr von den Herzogthümern nach dem Königreiche war, nach den dänischen Consumtionstabellen und den deutschen Tabellen über den Transport zwischen dem Königreiche und den Herzogthümern, in 1844 ungefähr . . 3,000,000 Pfd.

Die Gesamt-Ausfuhr war durchschnittlich in den Jahren

| | | | |
|-----------------|---------------|-----------------|--------------|
| 1821—1829: | 1830—1834: | 1835—1839: | 1840—1843: |
| 1,176,729 Pfd., | 861,997 Pfd., | 1,052,600 Pfd., | 801,400 Pfd. |

Der Ueberschuß der Ausfuhr dieses Artikels von den Herzogthümern nach dem Königreiche war in den Jahren 1841—1843 durchschnittlich 2,493,417 Pfd.

Da der fremde Käse viel werthvoller ist, als der im Inlande produicirte, so dürfte dieser Artikel als ein bedeutender Ausfuhr-Gegenstand nicht zu betrachten sein.

Metz.

Gesamt-Ausfuhr in 1844 . . 6,988 Viertel; dieselbe fand hauptsächlich nach Norwegen und Schweden statt.

In den Jahren 1841—1843 sind durchschnittlich ausgeführt . . 7,608 Viertel.

Audere Ausfuhrartikel vom Thierreich und hauptsächlich daraus verfertigte Waaren.

Knochen.

Gesamt-Ausfuhr in 1844 . . 7,921,737 Pfd.; hauptsächlich nach England, Altona und Hamburg beschafft.

Die Gesamt-Ausfuhr war durchschnittlich in den Jahren:

| | | |
|----------------|----------------|---|
| 1833—1835. | 1836—1839. | 1840—1843. |
| 5,835,000 Pfd. | 9,526,000 Pfd. | 9,794,800 Pfd.; zu einem Werth von $4\frac{2}{3}$ Rbthl. pr. Schpfd. = 142,840 Rbthl. |

Reimleder.

Gesamt-Ausfuhr in 1844 . . 72,312 Pfd.; hauptsächlich nach Altona, Lübeck und Hamburg abgesetzt.

— Einfuhr — . . 4,861 Pfd.

In den Jahren 1841—1843 durchschnittlich ausgeführt 131,354 Pfd.

Reim.

Gesamt-Ausfuhr in 1844 . . 71,062 Pfd.; hauptsächlich von Kopenhagen nach England, Norwegen und Schweden beschafft.

Verzollt . . . — . . 9,898 — ; namentlich von Altona, Hamburg und Lübeck eingeführt.

In den Jahren 1840—1843 sind durchschnittlich ausgeführt 31,308 Pfd.; das verzollte Quantum war in den Jahren 1841—1843 durchschnittlich 10,344 Pfd.

Wachs.

Gesamt-Ausfuhr in 1844 . . 93,059 Pfd.; namentlich nach Altona und Hamburg exportirt.

— Einfuhr — . . 4,185 — .

Der Ueberschuß der Ausfuhr des Königreichs nach den Herzogthümern war in 1844 . . 11,195 Pfd.

Die Gesamt-Ausfuhr war durchschnittlich in den Jahren:

| | |
|-------------|-------------|
| 1836—1839. | 1840—1843. |
| 46,309 Pfd. | 58,140 Pfd. |

Die Werthansetzung ist 64 Sch. pr. Pfd.

Lichte von Wachs und ähnlichen Substanzen.

Gesamt-Ausfuhr in 1844 . . 14,095 Pfd.; dieselbe geschah namentlich nach Altona, Norwegen und Schweden.

Verzollt . . . — . . 4,977 — ; hauptsächlich von Hamburg und Altona bezogen.

Die Gesamt-Ausfuhr war durchschnittlich in den Jahren 1840—1843 . . 3,882 Pfd.

Salglithe.

Gesamt-Ausfuhr in 1844 . . 156,061 Pfd.; selbige fand hauptsächlich nach Westindien statt.

— Einfuhr — . . 6,501 — und außerdem 56 Kisten von Island.

Der Ueberschuß der Ausfuhr der Herzogthümer nach dem Königreich war in 1844 . . 104,018 Pfd.

Die Gesamt-Ausfuhr war durchschnittlich in den Jahren:

| | |
|--------------|--------------|
| 1836—1839. | 1840—1843. |
| 300,725 Pfd. | 271,678 Pfd. |

Die Werthansetzung ist 21 Sch. pr. Pfd.

Der Ueberschuß der Ausfuhr der Herzogthümer nach dem Königreich war in den Jahren 1841—1843 durchschnittlich 98,204 Pfd.

Grüne Seife.

Gesamt-Ausfuhr in 1844 . . 35,164 Pfd.; hauptsächlich nach Norwegen, Schweden und Lübeck beschafft.

Verzollt . . . — . . 19,786 — ; namentlich von Altona und Hamburg importirt.

Der Ueberschuß der Ausfuhr der Herzogthümer nach dem Königreich war in 1844 . . 474,100 Pfd.

In den Jahren 1841—1843 sind durchschnittlich ausgeführt . . 119,859 Pfd. und war der Ueberschuß der Ausfuhr der Herzogthümer nach dem Königreich während dieser Zeit durchschnittlich . . 312,806 Pfd.

In den Jahren 1841—1843 durchschnittlich verzollt . . 27,610 Pfd.

Weisse, nicht wohlriechende Seife.

Gesamt-Ausfuhr in 1844 . . 94,880 Pfd.; dieselbe fand hauptsächlich von Holstein nach Hamburg statt.

Verzollt . . . — . . 44,382 — ; namentlich von Hamburg, Altona, Frankreich und Lübeck bezogen.

Der Ueberschuß der Ausfuhr der Herzogthümer nach dem Königreich war in 1844 . . 40,365 Pfd.

In den Jahren 1841—1843 sind durchschnittlich ausgeführt . . 101,762 Pfd., und war der Ueberschuß der Ausfuhr der Herzogthümer nach dem Königreich für beregte Jahre durchschnittlich 33,592 Pfd.

Durchschnittlich für die Jahre 1841—1843 verzollt . . 54,395 Pfd.

Pferdehaare.

Gesamtt-Ausfuhr in 1844 . . 10,195 Pfd.; hauptsächlich nach Hamburg, Altona und Lübeck beschafft.
 — Einfuhr — . . 1,455 — ; von Hamburg und Preußen bezogen.
 Der Ueberschuß der Ausfuhr der Herzogthümer nach dem Königreich war in 1844 . . 10,544 Pfd.
 In den Jahren 1841—1843 sind durchschnittlich 8,456 Pfd. von den Herzogthümern nach dem Auslande gemeldet.

Krullhaare.

Gesamtt-Ausfuhr in 1844 . . 8,765 Pfd.; hauptsächlich nach England und Altona ausgeführt.
 Verzollt . . — . . 3,292 — ; namentlich von Hamburg und Lübeck eingeführt.
 Der Ueberschuß der Ausfuhr der Herzogthümer von verzollten Krullhaaren nach dem Königreich war in 1844 . . 10,600 Pfd.
 In den Jahren 1841—1843 sind durchschnittlich von den Herzogthümern nach dem Auslande 3,412 Pfd., und nach dem Königreich als Ueberschuß 5,912 Pfd. geführt.

Anderer Haare als die genannten und Schweinsborsten (sfr. wegen der letzteren die Einfuhr).

Gesamtt-Ausfuhr in 1844 . . 248,646 Pfd.; namentlich nach Hamburg, Altona, Holland, Norwegen und Schweden exportirt.
 — Einfuhr — . . 7,740 — ; hauptsächlich von Hamburg und Rußland bezogen.
 Der Ueberschuß der Ausfuhr des Königreichs nach den Herzogthümern war in 1844 . . 58,955 Pfd.
 In den Jahren 1842—1843 sind vom Königreich und den Herzogthümern durchschnittlich 263,882 Pfd. ausgeführt und betrug der Ueberschuß der Ausfuhr von dem Königreich nach den Herzogthümern in den Jahren 1841—1843 durchschnittlich 43,669 Pfd.

Wolle.

Gesamtt-Ausfuhr in 1844 . . 2,016,477 Pfd.; hievon sind nur 282,807 Pfd. als isländisch angegeben; der Absatz fand hauptsächlich nach England, Schweden, Belgien, Holland und Altona statt.

Gesamtt-Einfuhr von Wolle

aller Art in 1844 . . . 1,180,108 — ; die Einfuhr geschah hauptsächlich von Island, da von letzterem Orte, wenn der Ballen zu 240 Pfd. reducirt wird, ein Quantum von 1,044,957 Pfd. angemeldet worden.

Der Ueberschuß der Ausfuhr des Königreichs nach den Herzogthümern war in 1844 . . 218,986 Pfd., und in den Jahren 1841—1843 durchschnittlich 175,537 Pfd.

Die Gesamtt-Ausfuhr war durchschnittlich:

| | | |
|-----------------------------|-----------------|-------------------------|
| | von inl. Wolle, | von isländischer Wolle, |
| in den Jahren 1836—1839 . . | 1,431,067 Pfd. | 559,237 Pfd. |
| 1840—1843 . . | 1,047,431 — | 639,246 — |

Der Werth, 6½ Rthl. pr. Pfd. gerechnet, war nach Ausgleichung des Transports zwischen dem Königreich und den Herzogthümern, für das Königreich 359,857 Rthl., für die Herzogthümer 54,776 Rthl.

Kalk- und Krahwolle.

Gesamtt-Ausfuhr in 1844 . . 467,098 Pfd.; namentlich nach England beschafft.

Die Ausfuhr war durchschnittlich

| | | |
|---------------|-------------|--------------|
| | Kalkwolle. | Krahwolle. |
| 1836—1839 . . | 37,023 Pfd. | 295,886 Pfd. |
| 1840—1843 . . | 37,815 — | 609,608 — |

Werth, 2½ Rthl. pr. Pfd. gerechnet, . . 6,301 Rthl.

Werth, 10 Sch. pr. Pfd. gerechnet, . . 63,500 Rthl.; fast ausschließlich für das Königreich.

Horn und Hornspitzen.

Gesamtt-Ausfuhr in 1844 . . 62,374 Pfd.; selbige fand hauptsächlich nach Altona, Hamburg, Belgien und Holland statt.

— Einfuhr — . . 46,581 — ; namentlich von Hamburg und Altona bezogen.

In den Jahren 1841—1843 sind durchschnittlich von den Herzogthümern nach dem Auslande 3,827 Pfd. aus-, und 52,631 Pfd. von dem Auslande in die Herzogthümer angemeldet.

Häute, getrocknete.

Gesamtt-Ausfuhr in 1844 . . 358,984 Pfd. und 87 St.; namentlich nach Frankreich, Altona und England beschafft.

— Einfuhr — . . 260,774 — ; hauptsächlich von Hamburg und Altona gefahren.

Transit über Kiel nach dem Königreich in 1844 . . 160,826 Pfd., welche der Einfuhr hinzuzulegen sind.

Der Ueberschuß der Ausfuhr des Königreichs nach den Herzogthümern betrug in 1844 . . 32,049 Pfd.

Häute, nasse oder gesalzene.

Gesamtt-Ausfuhr in 1844 . . 1,367,160 Pfd.; hauptsächlich nach Altona, Frankreich, Hamburg und England exportirt.

— Einfuhr — . . 198,941 Pfd. und 21 St.; namentlich von Hamburg und Altona eingeführt.

Transit über Kiel nach dem Königreich in 1844 . . 31,641 Pfd., welche der Einfuhr beizuzählen sind.

Der Ueberschuß der Ausfuhr des Königreichs nach den Herzogthümern betrug in 1844 . . 126,239 Pfd.

Leder von großem Rindvieh und Pferden.

Gesamt-Ausfuhr in 1844 237,863 Pfd. und für 2,084 Rbth.; hauptsächlich nach Hamburg und Altona geführt.
 Der Ueberschuß der Ausfuhr des Königreichs nach den Herzogthümern war in 1844 100,672 Pfd.
 In den Jahren 1841—1843 sind durchschnittlich 319,321 Pfd. und für 93 Rbth. Leder aller Art ausgeführt.

Getrocknete Kalb-, Schaaf- und Lammfelle.

Gesamt-Ausfuhr in 1844 1,007,821 Pfd. und für 7,625 Rbth., letztere isländischen Ursprungs; hauptsächlich nach Altona, Hamburg, Lübeck, Schweden und Norwegen exportirt.
 Die Gesamt-Einfuhr ungerichteter Felle von Kälbern, Schaafen, Lämmern und Schweinen betrug in 1844 ca. 90,000 Pfd., 14,856 Stück und 24 Kisten; namentlich von Hamburg, den nördlichen Colonien, Lübeck und Rußland importirt

Raffe oder gefalzene Kalb-, Schaaf- und Lammfelle.

Gesamt-Ausfuhr in 1844 135,951 Pfd., welche Ausfuhr namentlich nach Altona, Hamburg und Lübeck beschafft ist.
 Der Ueberschuß der Ausfuhr des Königreichs von ungerichteten Kalb-, Schaaf- und Lammfellen, sowie Schweinehäuten, nach den Herzogthümern betrug im Jahre 1844 im Ganzen 153,085 Pfd.

Felle für Kürschner.

Gesamt-Ausfuhr in 1844 14,825 Pfd., 62,554 Stück und für 20,278 Rbth.; namentlich nach Hamburg, England und Altona gemeldet.
 (38,099 — — 2,970 — sind bei der Ausfuhr als von den nördlichen Colonien eingeführt, angegeben.)
 Die Gesamt-Einfuhr in 1844 war 15,267 — 55,270 —; namentlich von den nördlichen Colonien, Rußland und Hamburg bezogen.
 (Es waren hierunter 55,968 — Robbenfelle)

Die Gesamt-Ausfuhr inländischer Häute war durchschnittlich in den Jahren:

| | |
|----------------|----------------|
| 1836—1839. | 1840—1843. |
| 2,201,187 Pfd. | 1,163,525 Pfd. |

Der Werth dieses letzteren Quantums beträgt, das Pfd. zu 15 Sch. gerechnet, nach beschaffter Ausgleichung,
 für das Königreich 147,601 Rbth. und für die Herzogthümer 34,207 Rbth.

Die Einfuhr betrug in den Jahren 1841—1843 durchschnittlich . . 321,095 Pfd getrocknete und 448,378 Pfd. nasse Häute
 Die Gesamt-Ausfuhr inländischer Felle betrug durchschnittlich in den Jahren:

| | |
|----------------|----------------|
| 1836—1839. | 1840—1843. |
| 1,507,396 Pfd. | 1,474,466 Pfd. |

Letztere Ausfuhr ergibt, das Pfund zu 40 Sch. angenommen, nach geschickener Ausgleichung, einen Werth
 von 448,670 Rbth. für das Königreich, und 165,690 Rbth. für die Herzogthümer.

Die Einfuhr von Robben- oder Seehundsfellen von den nördlichen Colonien betrug durchschnittlich in den Jahren:

| | |
|----------------------------------|----------------------------------|
| 1836—1839. | 1840—1843. |
| 48,103 Stück und für 5,120 Rbth. | 65,667 Stück und für 4,768 Rbth. |

Schusterarbeit.

Gesamt-Ausfuhr in 1844 . . . für 138,155 Rbth.; fast Alles von Holstein nach Hamburg, Altona und Lübeck, sowie von Schleswig
 ca. 6,000 Pfd. nach Westindien geführt.

Bezollt — . . . 1,026 Pfd.; namentlich von Hamburg eingeführt.

Die durchschnittliche Ausfuhr von Schusterarbeit von den Herzogthümern in den Jahren 1840—1843 hatte einen Werth von
 86,288 Rbth.

Will man versuchen den Werth des Ueberschusses der Ausfuhr solcher Erzeugnisse des Königreichs und der Herzogthümer, deren Ausfuhr im hohen Grade den Werth der Einfuhr übersteigt, zusammenzustellen, so zeigt sich folgendes Resultat, resp. für 1844 und die nächst vorhergehenden Jahre.

| Ausfuhrartikel mit Werthansehung, insoweit letztere nicht bereits vorne angeführt ist. | Die nächsten Jahre vor 1844. | | | 1844. | |
|--|------------------------------|--------------------------------------|------------------|---|------------------|
| | In den Jahren. | Ausfuhrquantum. | Werth. | Ausfuhrquantum. | Werth. |
| Kupferplatten, 43 Sch. pr. Pfd. | 1841—1843 | 92,491 Pfd. | 53,953 Rbth. | 47,247 Pfd. | 27,561 Rbth. |
| Asphalt, 3½ Rbth. pr. 100 Pfd. | .. | .. | .. | 402,962 — | 14,104 — |
| Cement, 5 Rbth. pr. Ln. | .. | .. | .. | 14,706 Ln. | 73,530 — |
| Gebrannter Kalk, 2 Rbth. pr. Ln. | 1841—1843 | 11,306 Ln. | 22,612 — | 28,421 — | 56,842 — |
| Mauersteine, 9 Rbth. pr. 1000 Stück | 1841—1843 | 2,647,912 Stück | 23,831 — | 4,305,172 Stück | 38,747 — |
| Torf | 1840—1843 | .. | c. 114,600 — | .. | 263,700 — |
| Unvermahlene Kornwaaren und Saamenarten | 1841—1843 | 1,484,990 Ln. | 7,621,024 — | 2,394,238 Ln. | 10,926,690 — |
| Mehl, 8 Rbth. pr. Ln. | 1841—1843 | 17,662 — | 141,296 — | 16,931 — | 135,448 — |
| Grüße, 7 Rbth. pr. Ln. | 1841—1843 | 40,512 — | 283,584 — | 28,454 — | 199,178 — |
| Brod, 7 Rbth. pr. 100 Pfd. | 1841—1843 | 5,110,499 Pfd. und für 634 Rbth. | 358,369 — | 3,273,796 Pfd. | 229,166 — |
| Amidam, 13 Rbth. pr. 100 Pfd. | 1840—1843 | c. 211,000 Pfd. | 27,430 — | 103,691 — | 26,480 — |
| Gäst, 12 Sch. pr. Pfd. | 1841—1843 | c. 13,000 — | 1,625 — | 24,407 — | 3,051 — |
| Bier, 4 Rbth. pr. Ln. | 1840—1843 | c. 3,440 Ln. und für 2,433 Rbth. | 16,193 — | 3,120 Ln. | 12,480 — |
| Kartoffeln, 1 Rbth. pr. Ln. | 1840—1843 | c. 270,000 Ln. | 270,000 — | 260,186 — | 260,186 — |
| Del, 14 Sch. pr. Pfd. | 1839—1842 | c. 2,446,000 Pfd. | 356,708 — | 2,666,575 Pfd. | 388,876 — |
| Delfuchen, 20 Rbth. pr. 1000 Pfd. | 1840—1843 | c. 12,975,000 Pfd. und für 820 Rbth. | 260,320 — | 20,781,774 — | 415,635 — |
| Lumpen, 6 Rbth. pr. 100 Pfd. | 1839—1843 | c. 1,100,000 Pfd. | 66,000 — | 537,115 — | 32,227 — |
| Lebendes Vieh | 1840—1843 | .. | c. 3,386,000 — | .. | c. 4,079,937 — |
| Eier, 20 Sch. pr. Stieg | .. | .. | .. | 93,021 Stieg | 19,378 — |
| Fleisch | 1841—1843 | c. 2,557,000 Pfd. | 246,500 — | 1,381,771 Pfd. | c. 133,740 — |
| Speck | 1841—1843 | c. 3,603,000 — | 500,800 — | 2,133,504 — | c. 294,150 — |
| Butter | 1840—1843 | c. 72,600 Ln. | 3,388,000 — | 65,371 Ln. | 3,050,647 — |
| Meth, 1 Rbth. 32 Sch. pr. Brtl. | 1841—1843 | 7,608 Brtl. | 10,144 — | 6,988 Brtl. | 9,317 — |
| Knochen, 4½ Rbth. pr. Schpfd. | 1840—1843 | 9,794,800 Pfd. | 142,840 — | 7,921,737 Pfd. | 115,525 — |
| Leimleder, 3 Rbth. 32 Sch. pr. 100 Pfd. | 1841—1843 | c. 126,000 — | 4,200 — | 67,451 — | 2,249 — |
| Leim, 16 Sch. pr. Pfd. | 1840—1843 | c. 21,000 — | 3,500 — | 61,164 — | 10,194 — |
| Wachs, 64 Sch. pr. Pfd. | 1840—1843 | c. 54,000 — | 36,000 — | 88,874 — | 59,249 — |
| Wachs- und ähnliche Lichte, 56 Sch. pr. Pfd. | .. | .. | .. | 9,118 — | 5,319 — |
| Talglichte, 21 Sch. pr. Pfd. | 1840—1843 | c. 265,000 Pfd. | 57,969 — | 149,560 — | 32,716 — |
| Grüne Seife, 9 Rbth. pr. 100 Pfd. | 1841—1843 | 92,249 — | 8,302 — | 15,378 — | 1,384 — |
| Weisse Seife, 14 Sch. pr. Pfd. | 1841—1843 | 47,367 — | 6,908 — | 50,498 — | 7,364 — |
| Viehhaare, 4 Rbth. pr. 100 Pfd. | 1842—1843 | c. 256,000 — | 10,240 — | 240,906 — | 9,636 — |
| Wolle | 1840—1843 | 1,694,854 — | 484,431 — | 1,303,737 — | 380,611 — |
| Häute, 15 Sch. pr. Pfd. Leder, 48 Sch. pr. Pfd. | 1840—1843 | 394,052 — | 61,571 — | 1,075,810 Pfd. Häute; Leder 237,863 Pfd., und für 2,084 Rbth.) | 289,111 — |
| Felle, 40 Sch. pr. Pfd. | 1840—1843 | c. 1,380,000 — | 575,000 — | c. 1,050,000 Pfd. | 437,500 — |
| Schusterarbeit | 1840—1843 | .. | c. 85,000 — | .. | c. 137,000 — |
| | | Zusammen | 20,824,950 Rbth. | Zusammen | 22,178,928 Rbth. |

III.

Die Handelsflotte.

Nach den Nachrichten, welche im IV Hefte Pag. XVI—V des dänischen Tabellenwerks mitgetheilt sind, muß die Größe der Handelsflotte, vor der letzten Kriegsperiode, folgendermaßen bestimmt werden.

Kopenhagen, im Jahre 1800: Fahrzeuge von 10 Emzlft. und darüber 319 Stück, trüchtig 25,783 Emzlft.
Die Provinzen — — — — — 377 — — 8,983 —

Das Königreich im Jahre 1800: Fahrzeuge von 10 Emzlft. und darüber 696 Stück, trüchtig 34,766 Emzlft.

Die Herzogthümer in 1806:

| | | | | | |
|----------------------------|-----|------------|----------|--------|---------|
| Flensburg | 302 | Fahrzeuge, | trüchtig | 15,456 | Emzlft. |
| Apenrade | 38 | — | — | 2,106 | — |
| Sonderburg | 126 | — | — | 2,497 | — |
| Norburg | 16 | — | — | 650 | — |
| Marshall | 136 | — | — | 1,400 | — |
| Cappeln | 76 | — | — | 823 | — |
| Friedrichsstadt | 10 | — | — | 127 | — |
| Föhr und Amrum | 58 | — | — | 1,787 | — |
| Rendsburg | 57 | — | — | 433 | — |
| Elmshorn | 157 | — | — | 581 | — |
| Glückstadt | 144 | — | — | 2,157 | — |
| Altona | 296 | — | — | 12,456 | — |
| Blankenese | 27 | — | — | 166 | — |
| Kiel | 35 | — | — | 888 | — |
| Die übrigen Orte | 504 | — | — | 5,583 | — |

Zusammen 1,982 Fahrzeuge, trüchtig 47,110 Emzlft.

Die Gesamtlastentrüchtigkeit der Handelsflotte des Königreichs und der Herzogthümer muß daher vor dem Kriege ungefähr 85,000 Commerzlasten betragen haben. Nach der Tabelle bestand die Handelsflotte im Jahre 1844 aus 4,184 Fahrzeugen, 78,482 Commerzlasten trüchtig, welche sich folgendermaßen vertheilen:

Kopenhagen 273 Fahrzeuge, trüchtig 15,475 Emzlft.

Die Provinzen 1,508 — — 23,556 —

Das Königreich 1,781 Fahrzeuge, trüchtig 39,031 Emzlft.

Die Herzogthümer:

| | | | | | |
|--------------------------------|-----|------------|----------|-------|---------|
| Flensburg und Hølnis | 186 | Fahrzeuge, | trüchtig | 6,464 | Emzlft. |
| Apenrade | 71 | — | — | 3,970 | — |
| Sonderburg | 78 | — | — | 1,995 | — |
| Norburg | 10 | — | — | 68 | — |
| Marshall | 172 | — | — | 2,158 | — |
| Cappeln | 157 | — | — | 1,252 | — |
| Friedrichsstadt | 29 | — | — | 478 | — |
| Föhr und Amrum | 47 | — | — | 316 | — |
| Rendsburg | 118 | — | — | 1,516 | — |
| Elmshorn | 100 | — | — | 1,094 | — |
| Glückstadt | 113 | — | — | 934 | — |
| Altona (1845) | 238 | — | — | 3,439 | — |
| Blankenese | 244 | — | — | 6,323 | — |
| Kiel | 55 | — | — | 1,594 | — |
| Die übrigen Orte | 785 | — | — | 7,850 | — |

Zusammen 2,403 Fahrzeuge, trüchtig 39,451 Emzlft.

Die Lastentrüchtigkeit der Handelsflotte ist daher jetzt bedeutend geringer, als vor dem Kriege, und ist es einleuchtend, daß die Abnahme von der größeren auf transatlantischem Handel und Frachtfahrt berechneten Rhederei, welche früher namentlich in Kopenhagen, Flensburg und Altona eine bedeutendere Ausdehnung hatte, herrührt. Gleichfalls hat die Rhederei an der Westküste von Schleswig (Föhr und Amrum), sowie in Glückstadt bedeutend abgenommen. Dagegen hat die größere transatlantische Rhederei bedeutend zugenommen in Apenrade, und hat überhaupt auch die kleinere Rhederei nicht bloß in den Provinzen des Königreichs, sondern auch auf Arroe, in Cappeln, sowie auf der Eider (Friedrichsstadt und Rendsburg) und an der Elbe, (Elmshorn und Blankenese) sich bedeutend entwickelt.

Vergleicht man das Jahr 1844 mit 1832, von welcher Zeit vollständige Listen über die Handelsflotte des Königreichs und der Herzogthümer, mit Ausnahme von Fährfahrzeugen und Dampfschiffen, welche erst in den letzteren Jahren in die allgemeinen Listen aufgenommen, vorhanden sind, so zeigt sich folgendes Resultat.

| | 1832. | | 1844. | |
|--|---------|-----------|---------|-----------|
| | Anzahl. | Commerzj. | Anzahl. | Commerzj. |
| Kopenhagen | 302 | 16095 | 273 | 15475 |
| Das übrige Seeland | 177 | 2685 | 192 | 3144 |
| Falster, Laaland und Moen | 89 | 985 | 122 | 1867 |
| Bornholm | 101 | 920 | 111 | 1387 |
| Fühnen und Langeland. | 347 | 4627 | 499 | 8307 |
| Zeeland | 610 | 7006 | 584 | 8851 |
| Zusammen für's Königreich: | | | | |
| 1832: 1,626 Fahrzeuge zu 32,318 Emzst. | | | | |
| 1844: 1,781 — — 39,031 — | | | | |
| Die Schleswigsche Ostküste | 726 | 13889 | 847 | 18514 |
| — — Westküste | 196 | 1972 | 171 | 1963 |
| Zusammen für das Herzogthum Schleswig: | | | | |
| 1832: 922 Fahrzeuge zu 15,861 Emzst. | | | | |
| 1844: 1,018 — — 20,477 — | | | | |
| Die Holsteinische Westküste | 1614 | 13421 | 1137 | 14909 |
| — — Ostküste (mit Rendsburg). | 164 | 2726 | 248 | 4065 |
| Zusammen für's Herzogthum Holstein: | | | | |
| 1832: 1,178 Fahrzeuge zu 16,147 Emzst. | | | | |
| 1844: 1,385 — — 18,974 — | | | | |
| Also für beide Herzogthümer: | | | | |
| 1832: 2,100 Fahrzeuge zu 32,008 Emzst. | | | | |
| 1844: 2,403 — — 39,451 — | | | | |
| Summa | 3726 | 64326 | 4184 | 78482 |

Es ist indessen nicht der Fall, daß die nach Vorstehendem vom Jahre 1832 bis 1844 stattgehabte Zunahme der Handelsflotte, in dieser Zeit gleichmäßig geschehen ist; vielmehr hat selbige in den Jahren 1834—1836 abgenommen, später aber, namentlich in den Jahren 1839—1841, wieder zugenommen. Die Gesamt-Lastenträchtigkeit war nämlich nach den Tabellen, cfr. IV Hest S. 99 des dänischen Tabellenwerks:

| | |
|----------------|---------------|
| 1832 | 64,326 Emzst. |
| 1833 | 65,561 — |
| 1834 | 63,272 — |
| 1835 | 62,281 — |
| 1836 | 61,122 — |
| 1837 | 62,160 — |
| 1838 | 63,413 — |
| 1839 | 68,706 — |
| 1840 | 70,380 — |
| 1841 | 75,588 — |
| 1842 | 77,604 — |
| 1843 | 77,631 — |
| 1844 | 78,482 — |

Rücksichtlich der Vertheilung in die einzelnen Classen der Lastenträchtigkeit wird auf die Tabelle, die Einleitung zum VIII Hest Pag. XXVI seq. und die folgende Uebersicht, welche die Vertheilung im Jahre 1832, in 1836, wo die Handelsflotte am kleinsten war, und in 1844 enthält, verwiesen.

| | 1832. | | 1836. | | 1844. | |
|--------------------------|---------|---------------------|---------|---------------------|---------|---------------------|
| | Anzahl. | Passenträchtigkeit. | Anzahl. | Passenträchtigkeit. | Anzahl. | Passenträchtigkeit. |
| Unter 5 Emzlst. | 1066 | 3179 | 1122 | 3367 | 1358 | 3919 $\frac{3}{4}$ |
| Von 5—10 Emzlst. | 921 | 6468 $\frac{1}{2}$ | 904 | 6446 $\frac{1}{2}$ | 909 | 6587 $\frac{1}{2}$ |
| — 10—15 — | 695 | 8268 $\frac{1}{2}$ | 646 | 7682 $\frac{1}{2}$ | 514 | 6271 $\frac{1}{2}$ |
| — 15—20 — | 230 | 3937 | 231 | 3962 $\frac{1}{2}$ | 274 | 4627 $\frac{1}{2}$ |
| — 20—30 — | 286 | 6957 | 298 | 7262 $\frac{1}{2}$ | 359 | 8790 |
| — 30—40 — | 128 | 4312 $\frac{1}{2}$ | 134 | 4569 | 230 | 7961 $\frac{1}{2}$ |
| — 40—50 — | 93 | 4133 | 86 | 3831 $\frac{1}{2}$ | 160 | 7150 $\frac{1}{2}$ |
| — 50—60 — | 69 | 3777 $\frac{1}{2}$ | 56 | 3062 | 92 | 4988 $\frac{1}{2}$ |
| — 60—70 — | 47 | 3057 $\frac{1}{2}$ | 48 | 3107 | 62 | 4012 $\frac{1}{2}$ |
| — 70—80 — | 55 | 4092 | 50 | 3701 $\frac{1}{2}$ | 48 | 3547 |
| — 80—90 — | 34 | 2851 | 28 | 2366 $\frac{1}{2}$ | 40 | 3362 $\frac{1}{2}$ |
| — 90—100 — | 24 | 2259 $\frac{1}{2}$ | 21 | 1977 | 30 | 2847 |
| — 100—125 — | 36 | 3993 $\frac{1}{2}$ | 40 | 4414 $\frac{1}{2}$ | 62 | 6849 $\frac{1}{2}$ |
| — 125—150 — | 19 | 2564 $\frac{1}{2}$ | 13 | 1765 $\frac{1}{2}$ | 22 | 3042 $\frac{3}{4}$ |
| — 150—175 — | 14 | 2271 | 8 | 1276 $\frac{1}{2}$ | 15 | 2374 $\frac{1}{2}$ |
| — 175—200 — | 4 | 763 | 3 | 565 $\frac{1}{2}$ | 5 | 915 $\frac{1}{2}$ |
| — 200—225 — | 2 | 442 $\frac{1}{2}$ | 2 | 442 $\frac{1}{2}$ | 2 | 435 $\frac{1}{2}$ |
| — 225—250 — | 1 | 227 $\frac{1}{2}$ | 1 | 227 $\frac{1}{2}$ | 1 | 230 $\frac{1}{2}$ |
| — 250—350 — | 1 | 334 $\frac{1}{2}$ | 2 | 658 | " | " |
| — 350—450 — | 1 | 436 $\frac{1}{2}$ | 1 | 436 $\frac{1}{2}$ | " | " |
| über 450 Emzlst. | | | | | 1 | 569 |
| Summa | 3726 | 64326 | 3694 | 61122 | 4184 | 78482 $\frac{1}{2}$ |

IV.

Schiffahrts- und Handels-Verhältnisse.

a. Im Allgemeinen und namentlich die inländische.

Das Herzogthum Holstein unterhält verhältnismäßig eine sehr bedeutende Schiffahrt zwischen den einzelnen, in selbigem belegenen Zollämtern; namentlich auf der Elbe und den Nebenflüssen Krükaue und Stoer, auf der Eider und dem Schleswig-Holsteinischen Kanal.

Nach den Tabellen I und XIII c. hat die Schiffahrt zwischen den Zollämtern in Holstein, welche fast ausschließlich mit daselbst zu Hause gehörenden Fahrzeugen geführt wird, im Jahre 1844 betragen:

| | eingehend, 15,978 best. Emzlst., | ausgehend, 15,105 best. Emzlst. |
|---|-------------------------------------|------------------------------------|
| im Vorbeifegeln (Tab. II c.) | 106 — — | 63 — — |
| Dampfschiffe (Tab. III c.) | " — — | 1 — — |
| Havarieschiffe (Tab. IV c.) | 15 — — | " — — |
| Fahrzeuge zum Fischfang (Tab. XII u. XIVc.) | 233 — — | 21 — — |
| Holsteins innere Schiffahrt zusammen. | 16,332 best. Emzlst., | 15,190 best. Emzlst.; |
| oder im Ganzen | 31,522 best. Emzlst., | |

Von geringerem Belang ist die Schiffahrt zwischen den Zollämtern in Holstein und jedem der übrigen Theile des Zollterritoriums.

Die Schiffahrt zwischen den Zollämtern in Holstein und Schleswig, welche gleichfalls fast ausschließlich mit daselbst zu Hause gehörenden Fahrzeugen geführt wird, betrug in 1844:

| | eingehend, 8,796 best. Emzlst., | ausgehend, 5,417 best. Emzlst. |
|--|------------------------------------|-----------------------------------|
| nach der Tabelle I und XIII c. | 8,796 best. Emzlst., | 5,417 best. Emzlst. |
| im Vorbeifegeln (Tab. II c.) | 114 — — | 85 — — |
| Dampfschiffe (Tab. III c.) | 11 — — | 26 — — |
| Zusammen | 8,921 best. Emzlst., | 5,528 best. Emzlst. |
| Im Ganzen | 14,449 best. Emzlst. | |

Als ein sehr wesentlicher Theil dieser Fahrt ist zunächst die Flußschiffahrt anzusehen, namentlich die Fahrt zwischen Holtenu, Kiel, Rendsburg, dem Eiderstädtchen und Dithmarschen.

Die Schiffahrt zwischen den Holsteinischen Zollämtern und den in den Provinzen des Königreichs, welche ungefähr zur Hälfte mit Holsteinischen und zur Hälfte mit Schiffen des Königreichs geführt wurde, betrug in 1844:

| | eingehend in Holstein, | ausgehend von Holstein, |
|-------------------------------|------------------------|-------------------------|
| nach der Tabelle I und XIII c | 5,418 best. Emzlst., | 1,516 best. Emzlst., |
| im Vorbeisegeln (Tab. II c). | 50 — — | 86 — — |
| Zusammen | 5,468 best. Emzlst., | 1,602 best. Emzlst. |

Im Ganzen 7,070 best. Emzlst.

Die ausgehende Fahrt ist fast nur von Kiel und die eingehende durchaus überwiegend nach Kiel, demnächst nach Rendsburg, Heiligenhafen und Neustadt beschafft und zwar namentlich von Nysted, Bandholm, Sarkjöbing und Stubbekjöbing; Prästoe (1,109 Commerzlasten, nach der Tabelle des Königreichs), Nestved, Sjøljøber, Kallundborg, Samsø; Rudkjøbing, Svendborg, Faaborg, Alsens, Middelfahrt, Kjerteminde; Kolding, Friedericia, Horsens, Aarhus, Randers, Aalborg und Hjerting.

Die Einfuhr von den Zollämtern in den Provinzen des Königreichs nach Holstein hat nach den Ausfuhrorten im Königreich und dem oben, unter den betreffenden Waarenartikeln als Ueberschuß der Ausfuhr vom Königreich nach den Herzogthümern, Angeführten, hauptsächlich in ungemahlten Kornwaaren, nämlich Erbsen, Weizen, Wicken, Roggen, Gerste, Hafer und Kapsaat; sowie Leder, Kalksteinen, Kartoffeln, Wolle, Häuten und Fellen bestanden.

Die Ausfuhr von Holstein nach den Zollämtern des Königreichs besteht aus den über Kiel nach beregten Orten transfirten, früher angeführten

| | | |
|---|-----------------------------------|--|
| | 2,275,597 Pfd. fremden Waaren, | |
| theils aus einem unbedeutenden Zwischenhandel, namentlich mit Wein in Bouteillen und Kaffe, theils aus holsteinischen Manufactur- und Fabrikwaaren. Wie früher angeführt, war nämlich der Ueberschuß der Ausfuhr von den Herzogthümern nach dem Königreich in 1844, | | |
| von Tuch und Halbtuch | 5,465 Pfd. und für 154,525 Rthl.) | hauptsächlich Neumünstersche Fabrikate; |
| Calmuß etc. | — 145,676 — | |
| Eichorien | 648,971 —, | größtenteils von Holstein; |
| raffinirtem Zucker | 635,299 —, | |
| Rauch- und Kautabak | 352,127 — | |
| Cigarren | 65,689 — | |
| Lein- und Rüboel | 1,640,792 —, | wovon wenigstens über 100,000 Pfd. von Holstein; |
| weißer Seife | 40,365 —, | hauptsächlich von Holstein. |

Gleichwie es nicht genau angegeben werden kann, wie dieser Ueberschuß der Ausfuhr von den Herzogthümern nach dem Königreich sich zwischen Holstein und Schleswig vertheilt, da die Tabelle des Königreichs über den Waaren-Transport von und nach den Herzogthümern, die in dieser Beziehung getrennt ist, in den Hauptsummen wesentlich von der entsprechenden Tabelle der Herzogthümer abweicht, so ist in gleicher Weise ein Theil der Einfuhr von Holstein nach Kopenhagen auch nicht genau anzugeben, obgleich es nach dem Verhältniß, worin der Transit über Kiel nach Kopenhagen zur Schiffahrt zwischen Holstein und Kopenhagen steht, und im Vergleich mit diesem Verhältniß hinsichtlich der Provinzen, angenommen werden muß, daß ein verhältnißmäßig größerer Theil holsteinischer Fabrikate nach den dänischen Provinzen als nach Kopenhagen geführt wird.

Vergleicht man die Schiffahrt zwischen Holstein und den dänischen Provinzen in 1844, mit früheren Jahren, nach den Nachrichten, welche hierüber im IV Hest des dänischen Tabellenwerks enthalten sind, so zeigt sich eine bedeutende Zunahme namentlich in der ausgehenden Fahrt von Holstein nach den dänischen Provinzen. Die Fahrt war nämlich, wenn selbige ausgehend vom Königreich als eingehend von Holstein und umgekehrt betrachtet wird, folgendermaßen:

| | eingehend nach Holstein, | ausgehend von Holstein, |
|---------------------------|--------------------------------|-------------------------|
| in 1826 | 3,135 best. Emzlst., | 467 best. Emzlst., |
| | im Ganzen 3,602 best. Emzlst.; | |
| in 1834 | 2,584 best. Emzlst., | 672 best. Emzlst., |
| | im Ganzen 3,256 best. Emzlst.; | |
| in 1837 | 2,174 best. Emzlst., | 903 best. Emzlst., |
| | im Ganzen 3,077 best. Emzlst.; | |
| in 1844 wie obenangeführt | 5,468 best. Emzlst., | 1,602 best. Emzlst., |
| | im Ganzen 7,070 best. Emzlst. | |

Zwischen den Zollämtern in Holstein und Kopenhagen war die Schiffahrt, in gleicher Weise behandelt, folgendermaßen:

| | eingehend in Holstein, | ausgehend von Holstein, |
|-------------------|--------------------------------|-------------------------|
| in 1826 | 635 best. Emzlst., | 1,478 best. Emzlst., |
| | im Ganzen 2,113 best. Emzlst.; | |
| in 1834 | 559 best. Emzlst., | 1,883 best. Emzlst., |
| | im Ganzen 2,442 best. Emzlst.; | |
| in 1837 | 635 best. Emzlst., | 2,458 best. Emzlst., |
| | im Ganzen 3,093 best. Emzlst.; | |

(hiebeil ist jedoch zu bemerken, daß die Packtfahrt für einige frühere Jahre nur ungefähr aufgegeben ist).

| | eingehend in Holstein, | ausgehend von Holstein, |
|---------------------------------------|-----------------------------------|-------------------------|
| in 1844 nach der Tabelle I und XIII c | 457 best. Emzlst., | 915 best. Emzlst., |
| im Vorbeifegeln (Tab. II c) | 4 — — | 124 — — |
| Dampfschiffe (Tab. III c) | 929 — — | 1,709 — — |
| zusammen | 1,390 best. Emzlst., | 2,748 best. Emzlst., |
| | im Ganzen . . 4,138 best. Emzlst. | |

Die Fahrt wird ziemlich überwiegend mit Schiffen der Herzogthümer, fast ausschließlich von Kiel, ferner von Hohewacht, Heiligenhafen, Neustadt, Rendsburg, Glückstadt und Uetersen, betrieben. Als Hauptausfuhrgegenstände von Holstein nach Kopenhagen sind theils die obberegten über Kiel transitirten

6,856,751 Pfd. fremden Waaren,

theils ein nicht unbedeutender Theil der oben erwähnten Holsteinischen, namentlich Neumünsterschen Fabrikate, und endlich einige Landesproducte, anzusehen.

Nach dem Angeführten war die Schifffahrt Holsteins in 1844:

| | |
|------------------------------------|-----------------------|
| innere Schifffahrt | 31,522 best. Emzlst., |
| nach Schleswig | 14,449 — — |
| nach den Provinzen des Königreichs | 7,070 — — |
| nach Kopenhagen | 4,138 — — |

Wird dieser inländischen Schifffahrt die Fahrt nach Orten außerhalb des Zollterritoriums in 1844 hinzu gelegt, nämlich:

| | eingehend, | ausgehend, |
|--|---------------------------------|-----------------------|
| nach den Tabellen V, IX, XI, XII u. XIV c. | 38,768 best. Emzlst., | 36,665 best. Emzlst., |
| im Vorbeifegeln (Tab. VI und IX c) | 371 — — | 572 — — |
| Dampfschiffe (Tab. VII und IX c) | „ — — | 37 — — |
| Havarieschiffe (Tab. VIII c) | 207 — — | 187 — — |
| zusammen | 39,346 best. Emzlst., | 37,461 best. Emzlst., |
| | im Ganzen 76,807 — —, | |

so ist die Gesamt-Schifffahrt Holsteins in 1844 133,986 best. Emzlst.

Holsteins Schifffahrt nach Orten außerhalb des Zollterritoriums ist hauptsächlich nach Altona, Hamburg und anderen fremden Orten an der Elbe, sowie demnächst auf Schweden, England, Finnland und Preußen. Die Fahrt auf Altona wird fast ausschließlich mit Fahrzeugen der Herzogthümer betrieben und zwar hauptsächlich von den kleinen Häfen an der Elbe und der Stoer. Die Fahrt auf Hamburg, Hannover, Helgoland und andere fremde Orte an der Elbe wird meistens nur mit Fahrzeugen der Herzogthümer und zwar hauptsächlich von Glückstadt, Uetersen, Elmshorn, Ottensen und Blankenese, die Fahrt auf England überwiegend mit Schiffen der Herzogthümer und namentlich von Kiel, Neustadt und Heiligenhafen betrieben. Die Schifffahrt von Schweden findet fast ausschließlich mit fremden Schiffen und hauptsächlich auf Rendsburg und Kiel statt; von Finnland geschieht dieselbe mit fremden Schiffen, namentlich auf Kiel; die Fahrt auf Preußen wird von Kiel, Glückstadt und Rendsburg beschafft und vertheilt sich ziemlich gleichmäßig auf inländische und fremde Schiffe. Das Nähere ist aus folgendem Abschnitt über die Schifffahrt und den Handelsbetrieb mit den einzelnen Orten und Ländern außerhalb des Zollterritoriums zu ersehen.

Verglichen mit Holsteins Schifffahrt ist die Schifffahrt des Herzogthums Schleswig, sowohl innerhalb der Grenzen desselben, als auf Orte außerhalb des Zollterritoriums, geringer, auf das Königreich dagegen ungleich bedeutender.

Nach der Tabelle I und XIII b hat die Schifffahrt zwischen den Zollämtern in Schleswig, welche, gleich der des Herzogthums Holstein, fast ausschließlich mit Fahrzeugen der Herzogthümer beschafft wird, in 1844 betragen:

| | eingehend, | ausgehend, |
|---|------------------------------------|-----------------------|
| | 11,628 best. Emzlst., | 10,593 best. Emzlst., |
| im Vorbeifegeln (Tab. II b) | 105 — — | 297 — — |
| Havarieschiffe (Tab. IV b) | „ — — | 27 — — |
| Fahrzeuge auf den Fischfang (Tab. XII u. XIV b) | 160 — — | 174 — — |
| zusammen | 11,893 best. Emzlst., | 11,091 best. Emzlst., |
| | im Ganzen . . 22,984 best. Emzlst. | |

Diese Schifffahrt wird hauptsächlich zwischen den Häfen an der Eider und dem Kanal (Holtenua), sowie zwischen Flensburg, Holnis, Alfen, Arroe und Fehmarn betrieben.

Die Schifffahrt zwischen Schleswig und den Zollämtern in den Provinzen des Königreichs war nach dem IV Hefte des dänischen Tabellenwerks, wenn eingehend im Königreich als ausgehend von Schleswig und umgekehrt betrachtet wird, folgendermaßen:

| | eingehend in Schleswig, | ausgehend von Schleswig, |
|---------|-------------------------------------|--------------------------|
| in 1826 | 5,543 best. Emzlst., | 5,325 best. Emzlst., |
| | im Ganzen . . 10,868 best. Emzlst.; | |
| in 1834 | 5,956 best. Emzlst., | 8,175 best. Emzlst., |
| | im Ganzen . . 14,131 best. Emzlst.; | |

| | | |
|---------------------------------------|---|--------------------------|
| | eingehend in Schleswig, | ausgehend von Schleswig, |
| in 1837. | 4,681 best. Emzlst., | 6,235 best. Emzlst., |
| | im Ganzen . . 10,916 best. Emzlst.; | |
| in 1844 nach der Tabelle I und XIII b | 7,761 best. Emzlst., | 9,021 best. Emzlst., |
| im Vorbeifegeln (Tab. II b) | 97 — — | 1,386 — — |
| Havarieschiffe (Tab. IV b) | 14 — — | " — — |
| | zusammen . . . 7,872 best. Emzlst., 10,407 best. Emzlst., | |
| | im Ganzen . . 18,279 best. Emzlst. | |

Diese Fahrt wird ziemlich überwiegend mit Schiffen der Herzogthümer, hauptsächlich von Flensburg und Holnis, ferner Apenrade, Arroe, Cappeln und Hadersleben, und zwar auf Nykjöbing auf Falster, Nakkov und Bandholm; Prästoe, Kallundborg und Holbeck; Svendborg, Faaborg, Aßens, Middelfart und Denssee; Kolding, Fredericia und Aarhus, betrieben.

Zwischen Schleswig und Kopenhagen war die Schifffahrt, in gleicher Weise behandelt, folgendermaßen:

| | | |
|---------------------------------------|--|--------------------------|
| | eingehend in Schleswig, | ausgehend von Schleswig, |
| in 1826. | 922 best. Emzlst., | 8,734 best. Emzlst., |
| | im Ganzen . . 9,656 best. Emzlst.; | |
| in 1834. | 449 best. Emzlst., | 7,085 best. Emzlst., |
| | im Ganzen . . 7,534 best. Emzlst.; | |
| in 1837. | 444 best. Emzlst., | 6,267 best. Emzlst., |
| | im Ganzen . . 6,711 best. Emzlst.; | |
| in 1844 nach der Tabelle I und IX b | 1,395 best. Emzlst., | 5,919 best. Emzlst., |
| im Vorbeifegeln (Tab. II b) | 43 — — | 104 — — |
| Dampfschiffe (Tab. III b) | 56 — — | 121 — — |
| Havarieschiffe (Tab. IV b) | 18 — — | " — — |
| | zusammen . . . 1,512 best. Emzlst., 6,144 best. Emzlst., | |
| | im Ganzen . . 7,656 best. Emzlst. | |

Die Fahrt wird überwiegend mit Schiffen der Herzogthümer und zwar hauptsächlich von Flensburg, Holnis und Cappeln, sowie demnächst von Apenrade und Sonderburg, betrieben.

Die Hauptgegenstände der von dem Königreiche nach dem Herzogthum Schleswig seewärts stattfindenden Einfuhr bestehen in ungemahlten Kornwaaren, Rapp- und Leinsaat, Kalksteinen, Pferden und etwas Brennholz, letzteres nach Arroe; auch wird ein unbedeutender Zwischenhandel von Kopenhagen mit Schleswig betrieben.

Die Ausfuhr Schleswigs nach dem Königreich besteht theils aus Schleswigschen Fabrikaten und Landesproducten, von welchen letzteren der größte Theil nach Kopenhagen geführt wird, theils aus einem ziemlich bedeutenden Zwischenhandel von Flensburg nach den Provinzen des Königreichs. Gleichwie indeß ein großer Theil dieses Umsatzes landwärts nach Jütland stattfindet, von wo wieder eine höchst bedeutende Anzahl Hornvieh und Pferde, außerdem Felle und Häute, altes Kupfer und Glascherben etc. nach Schleswig abgesetzt wird, welcher Umsatz, insoweit derselbe landwärts stattfindet, außerhalb der Schifffahrtsverhältnisse liegt, so kann auch nicht in allen Fällen mit Genauigkeit angegeben werden, welche Bestandtheile des oben unter der Waaren-Ein- und Ausfuhr genannten Ueberschusses der Ausfuhr, von den Herzogthümern nach dem Königreich von Schleswig aus, gemeldet sind. Mit Rücksicht auf das schon unter der Holsteinischen Schifffahrt Angeführte, wird indeß die folgende Recapitulation in abgerundeten Summen für die Hauptgegenstände des obberregten Ueberschusses der Ausfuhr, insoweit derselbe vermeintlich wesentlich von Schleswig stattgefunden hat, dienen können, dieses Verhältniß näher aufzuklären.

| | 1844. | Durchschnittlich in den Jahren 1841—1843. |
|--|---------------------------|--|
| Stangen- und Band Eisen | 400,000 Pfd. | 223,000 Pfd. |
| Nägel | 212,000 — | 409,000 — |
| Unpolirte Kupferschmiedearbeit | 15,700 — | 22,000 — |
| Dachpfannen | 2,068,000 Stück | 852,000 Stück |
| Töpferarbeit | 141,000 Pfd. | 104,000 Pfd. |
| Steinzeug | 142,000 — | 95,000 — |
| Flaschen | 207,000 Stück | 130,000 Stück |
| Medicingläser | 12,700 Pfd. | 6,000 Pfd. und für 12,000 Rbth. } zum Theil von Hol- |
| Anderer Glaswaaren | 55,000 — | 84,000 Pfd. } stein eingeführt. |
| Salz | 5,300 Ln. | 5,800 Ln. |
| Eßig | 16,500 Brtl. | 33,000 Brtl. |
| Spizen | für 56,000 Rbth. | für 61,000 Rbth. |
| St. Croix Rum | (unverzollt) 48,000 Brtl. | 18,400 Brtl. (verzollt). |
| Mauersteine | 17,800,000 Stück | 10,250,000 Stück |
| Weizenmehl | 311,000 Pfd. | 360,000 Pfd. |
| Gerstengraupen | 10,250 Pfd. | 5,000 Pfd. |
| Gerstengröße | 24,000 — | 23,000 — |
| Buchweizengröße | 30,000 — | 34,000 — |
| Amidam | 59,000 Pfd. | in 1840—1843: 50,000 Pfd., zum Theil von Holstein. |
| Gäst | 64,000 — | in 1843: 62,000 Pfd. |

(worunter 24,000 Pfd. von Holstein).

| | 1844. | Durchschnittlich in den Jahren 1841—1843. |
|--------------------------------|----------------|---|
| Lein- und Rüboel | 1,500,000 Pfd. | 1,000,000 Pfd. |
| Gefalzenes Fleisch | 300,000 — | 90,000 — |
| Geräuchertes Fleisch | 240,000 — | 200,000 — |
| Speck | 110,000 — | 70,000 — |
| Räse | 2,800,000 — | 2,400,000 — |
| Talglichte | 100,000 — | 95,000 — |
| Grüne Seife | 450,000 — | 300,000 — |

Die Schifffahrt zwischen dem Herzogthum Schleswig und Orten außerhalb des Zollterritoriums war in 1844:

| | eingehend, | ausgehend |
|---|------------------------------------|-----------------------|
| nach Tab. V, IX—XII und XIV b | 23,897 best. Emzlst., | 13,900 best. Emzlst., |
| im Vorbeifegeln (Tab. VI und IX b) | 184 — — | 675 — — |
| Havarieschiffe (Tab. VIII und IX b) | 98 — — | 143 — — |
| zusammen | 24,179 best. Emzlst., | 14,718 best. Emzlst., |
| | im Ganzen . . 38,897 best. Emzlst. | |

Die Fahrt wird hauptsächlich auf Schweden, Norwegen, England, Finnland, Rußland, Altona und die dänisch-westindischen Inseln betrieben. Die Fahrt von Schweden findet fast ausschließlich mit fremden Schiffen statt und zwar hauptsächlich auf Flensburg, sowie ferner auf Hadersleben, Holtenu, Cappel, Apennade und Eckernförde. Die Fahrt auf Norwegen, welche jedoch nicht von Bedeutung ist, wird hauptsächlich mit inländischen Schiffen von Cappel, Fehmarn und Arroe, von Flensburg, sowie von Föhr, Husum, Romoe und Hoyer beschafft. Die Schifffahrt auf England findet hauptsächlich mit inländischen Schiffen von Flensburg, Friedrichstadt und Tönning statt; von Finnland wird selbige ausschließlich mit fremden Schiffen und namentlich auf Flensburg und Holtenu betrieben. Die Fahrt auf Rußland findet meistens mit inländischen Schiffen, namentlich von Flensburg, statt; auf Altona geschieht dieselbe fast nur mit inländischen Schiffen, namentlich von Flensburg, Husum, Schleswig, Friedrichstadt, Hoyer und Tönning. Die Fahrt auf Westindien findet ausschließlich mit inländischen Schiffen von Flensburg statt.

Wird zur vorbereiteten Schifffahrt Schleswigs außerhalb des Zollterritoriums, . . . 38,897 best. Emzlst.,
die Schifffahrt innerhalb desselben, nämlich:

| | | |
|---|-----|------------|
| auf Kopenhagen | mit | 7,656 — — |
| — die Provinzen im Königreich | — | 18,279 — — |
| — Holstein (mit dem unter Holstein aufgeführten Belauf) | — | 14,449 — — |
| und die Schifffahrt innerhalb der Grenzen Schleswigs | — | 22,984 — — |

hinzugelegt, so beträgt die Gesamt-Schifffahrt Schleswigs 102,265 best. Emzlst.

Die Zollämter in den Provinzen des Königreichs haben außer der vorangeführten Schifffahrt mit den Herzogthümern, eine nicht unbedeutende Schifffahrt unter einander, ferner eine bedeutende Schifffahrt auf Kopenhagen und namentlich eine sehr beträchtliche Schifffahrt auf Orte außerhalb des Zollterritoriums.

Die Schifffahrt der Zollämter in den Provinzen mit einander war in 1844 nach der Tabelle I a,

| | eingehend, | ausgehend, |
|--|------------------------------------|-----------------------|
| | 15,343 best. Emzlst., | 15,932 best. Emzlst., |
| im Vorbeifegeln (Tab. II a) | 142 — — | 208 — — |
| Dampfschiffe (Tab. III a) | 1 — — | " — — |
| Havarieschiffe (Tab. IV a) | 104 — — | " — — |
| auf den Fischfang (Tab. XII a) | 222 — — | 230 — — |
| zusammen | 15,812 best. Emzlst., | 16,370 best. Emzlst., |
| | im Ganzen . . 32,182 best. Emzlst. | |

Diese Fahrt wird durchaus überwiegend mit Fahrzeugen des Königreichs betrieben, doch nehmen die Herzogthümer einige Antheil an selbiger, namentlich auf Nakflov, Prästoe, Helsingöer, Wordingborg, Svendborg, Odensee, Aarhus, Weite, Aalborg, Horsens und Grenaa.

In den früheren Jahren, für welche Nachrichten vorhanden sind, war die Fahrt der Zollämter in den Provinzen unter einander, nach bestauneten Commerzlasten, folgendermaßen:

| | Eingehend für sämtliche Zollämter in den Provinzen des Königreichs. | | | Ausgehend von den Zollämtern in den Provinzen des Königreichs. | | |
|-------------------------------------|---|-------|-------|--|-------|-------|
| | 1826. | 1834. | 1837. | 1826. | 1834. | 1837. |
| Seeland | 2744 | 3296 | 3391 | 2692 | 2709 | 3925 |
| Fühnen und Langeland | 1496 | 2086 | 2235 | 1684 | 2326 | 1718 |
| Moen, Laaland und Falster | 1253 | 1375 | 1692 | 746 | 1916 | 1171 |
| Bornholm | 466 | 270 | 325 | 549 | 267 | 450 |
| Jütland | 4212 | 4272 | 3914 | 3574 | 3453 | 3659 |
| auf den Fischfang | " | 8 | 40 | " | " | 8 |
| Zusammen | 10171 | 11337 | 11597 | 9245 | 10671 | 10331 |

Hiernach betrug die Gesamt-Schiffahrt in den Provinzen des Königreichs unter einander:

| | |
|------------------|----------------------|
| in 1826. | 19,416 best. Emzlst. |
| — 1834. | 21,978 — — |
| — 1837. | 22,528 — — |
| — 1844. | 32,182 — — |

Die Schiffahrt der Zollämter in den Provinzen des Königreichs mit Kopenhagen war in 1844 nach der Tabelle I a.

| | eingehend in die Provinzen, 17,347 best. Emzlst., | ausgehend von den Provinzen, 26,947 best. Emzlst., |
|-------------------------------------|--|---|
| im Vorbeifegeln (Tab. II a) | 578 — — | 304 — — |
| Dampfschiffe (Tab. III a) | 308 — — | 1,565 — — |
| Havarieschiffe (Tab. IV a) | „ — — | 50 — — |
| zusammen | 18,233 best. Emzlst., | 28,866 best. Emzlst., |
| | im Ganzen . . 47,099 best. Emzlst. | |

Vorberegte Fahrt geschieht fast ausschließlich mit Schiffen des Königreichs und namentlich von Bandholm, Naffov, Nykøbing auf Falster, Stubbekjøbing, Rønne, Stege, Nestved, Bordingborg, Holbeck, Helsingør, Svendborg, Aarhus, Aalborg, Randers, Horsens und Weile.

In den früheren Jahren, für welche Nachrichten vorhanden sind, war diese Fahrt, wenn eingehend in Kopenhagen als ausgehend von den Provinzen betrachtet wird, folgendermaßen:

| | eingehend in die Provinzen, | ausgehend von denselben, |
|-------------------|-------------------------------------|--------------------------|
| in 1826 | 10,728 best. Emzlst., | 42,563 best. Emzlst., |
| | im Ganzen . . 53,291 best. Emzlst.; | |
| — 1834 | 10,319 best. Emzlst., | 30,422 best. Emzlst., |
| | im Ganzen . . 40,741 best. Emzlst.; | |
| — 1837 | 11,274 best. Emzlst., | 29,600 best. Emzlst., |
| | im Ganzen . . 40,874 best. Emzlst. | |

Die Schiffahrt der Zollämter in den Provinzen des Königreichs nach Orten außerhalb des Zollterritorioms war in 1844 folgendermaßen:

| | eingehend in die Provinzen, | ausgehend von denselben, |
|--|-------------------------------------|--------------------------|
| nach Tab. V, IX—XII und XIV a | 55,760 best. Emzlst., | 64,999 best. Emzlst., |
| im Vorbeifegeln (Tab. VI, IX—XI a) | 1,001 — — | 1,726 — — |
| Dampfschiffe (Tab. VII a) | „ — — | 50 — — |
| Havarieschiffe (Tab. VIII a) | 2,003 — — | 1,896 — — |
| zusammen | 58,764 best. Emzlst., | 68,671 best. Emzlst., |
| | im Ganzen . . 127,435 best. Emzlst. | |

Die Schiffahrt außerhalb des Zollterritorioms wird durchaus überwiegend auf Norwegen und England, sowie in geringerem Umfang auf Schweden, Holland, Altona, Preußen und Rußland betrieben. Die Fahrt von Norwegen wird größtentheils mit norwegischen Schiffen und zwar hauptsächlich auf Naffov, Nestved, Korsøer, Kallundborg, Holbeck, Friedrichsund, Rothschild, Odensee, Svendborg, Faaborg, Rudkjøbing, Aalborg, Randers, Aarhus, Horsens, Weile, Hjørring und Thisted, beschafft; auf England findet dieselbe hauptsächlich mit Schiffen des Königreichs und der Herzogthümer statt, namentlich von Naffov, Bandholm, Stubbekjøbing, Stege, Rjøge, Helsingør, Nestved, Korsøer, Kallundborg, Holbeck, Odensee, Kiertemunde, Nyborg, Svendborg, Faaborg, Aßens, Aarhus, Aalborg, Horsens und Randers. Die Fahrt von Schweden wird fast ausschließlich mit schwedischen Schiffen und namentlich auf Rønne, Helsingør, Holbeck, Vedbeck, Aalborg, Aarhus, Randers und Kolding betrieben. Der Schiffahrtsverkehr mit Holland ist in 1844 in einem größeren Umfange mit Schiffen des Königreichs und der Herzogthümer, als mit fremden Schiffen unterhalten, namentlich von Rudkjøbing, Faaborg, Aßens, Aarhus und Horsens. Die Fahrt auf Altona findet überwiegend mit Schiffen des Königreichs und nur im geringen Umfange mit Schiffen der Herzogthümer statt, und zwar namentlich von Hjerting, Ringkjøbing, Aarhus, Aalborg, Horsens, Randers und Odensee; dagegen geschieht die Fahrt auf Preußen meistens mit fremden Schiffen und namentlich von Rønne, Nykøbing auf Falster und Storehedinge; auf Rußland wird dieselbe fast ausschließlich mit Schiffen des Königreichs und der Herzogthümer und namentlich von Storehedinge, sowie von Aalborg, Aarhus und Randers betrieben.

Im Jahre 1843 war die Schiffahrt der Zollämter in den Provinzen außerhalb des Zollterritorioms bedeutend geringer als in 1844, nämlich im Ganzen nur:

| |
|--|
| 51,758 best. Emzlst. eingehend und 49,842 best. Emzlst. ausgehend, |
| zusammen also . . 101,600 Emzlst. |

In den früheren Jahren, für welche Nachrichten vorhanden sind, war die Schiffahrt zwischen den Zollämtern in den Provinzen des Königreichs und Orten außerhalb des Zollterritorioms, folgendermaßen:

| | eingehend, | ausgehend, |
|-------------------|-------------------------------------|-----------------------|
| in 1826 | 22,232 best. Emzlst., | 32,964 best. Emzlst., |
| | im Ganzen . . 55,196 best. Emzlst.; | |

| | | |
|-------------------|-------------------------------------|-----------------------|
| | eingehend, | ausgehend, |
| in 1834 | 36,061 best. Emzlst., | 47,912 best. Emzlst., |
| | im Ganzen . . 83,973 best. Emzlst.; | |
| — 1837 | 32,595 best. Emzlst., | 35,715 best. Emzlst., |
| | im Ganzen . . 68,310 best. Emzlst.. | |

Die Vertheilung auf die einzelnen Hauptländer ist aus der unter Kopenhagen folgenden Tabelle zu ersehen.

| | |
|---|------------------------|
| Wenn zur vorerwähnten Schifffahrt der Provinzen außerhalb des Zollterritoriums in 1844, . . . | 127,435 best. Emzlst., |
| die Schifffahrt auf Kopenhagen hinzugelegt wird . . . mit | 47,099 — — |
| — Schleswig | 18,279 — — |
| — Holstein | 7,070 — — |
| unter einander | 32,182 — — |

so beträgt die Gesamt-Schifffahrt der Provinzen im Königreich in 1844. 232,065 best. Emzlst.

Die Gesamt-Schifffahrt der Provinzen in den vorhergehenden Jahren war:

| | | | |
|--|---------|---------|---------|
| | 1826. | 1834. | 1837. |
| Schifffahrt innerhalb deren Grenzen. | 19,416 | 21,978 | 22,528 |
| auf Kopenhagen | 53,291 | 40,741 | 40,874 |
| — Schleswig | 10,868 | 14,131 | 10,916 |
| — Holstein | 3,602 | 3,256 | 3,077 |
| nach Orten außerhalb des Zollterritoriums | 55,196 | 83,973 | 68,310 |
| zusammen | 142,373 | 164,079 | 145,705 |

Die Schifffahrt Kopenhagens auf Orte außerhalb des Zollterritoriums war in 1844 nach den Tabellen V, IX—XII und XIV a:

| | | |
|---|------------------------------------|-----------------------|
| | eingehend, | ausgehend, |
| | 58,294 best. Emzlst., | 15,867 best. Emzlst., |
| im Vorbeifegeln (Tab. VI, IX und X a) | 496 — — | 380 — — |
| Dampfschiffe (Tab. VII a) | 479 — — | 1,845 — — |
| Havarieschiffe (Tab. VIII a) | 132 — — | 82 — — |
| zusammen | 59,401 best. Emzlst., | 18,174 best. Emzlst., |
| | im Ganzen . . 77,575 best. Emzlst. | |

Die Fahrt wird hauptsächlich auf England, ungefähr zur Hälfte mit inländischen und zur andern Hälfte mit fremden Schiffen betrieben; auf Preußen ziemlich überwiegend mit fremden Schiffen; auf Schweden fast nur mit fremden Schiffen; auf Finnland gleichfalls; auf die nördlichen Colonien nur mit inländischen Schiffen; nach den dänisch-westindischen Inseln gleichfalls; auf Norwegen hauptsächlich mit fremden Schiffen; auf Russland namentlich mit inländischen Schiffen; auf Amerika gleichfalls; auf Holland ebenfalls; auf Spanien gleichfalls überwiegend mit inländischen Schiffen; auf Frankreich ziemlich gleichmäßig mit inländischen und fremden Schiffen; auf Italien fast ausschließlich mit inländischen Schiffen.

In 1843 war die Schifffahrt Kopenhagens außerhalb des Zollterritoriums:

| | | |
|---|------------------------------------|-----------------------|
| | eingehend, | ausgehend, |
| in der gewöhnlichen Fahrt mit Segelschiffen | 53,007 best. Emzlst., | 14,026 best. Emzlst., |
| im Vorbeifegeln | 661 — — | 560 — — |
| Dampfschiffe | 385 — — | 1,474 — — |
| Havarieschiffe | 223 — — | " — — |
| zusammen | 54,276 best. Emzlst., | 16,060 best. Emzlst., |
| | im Ganzen . . 70,336 best. Emzlst. | |

Die Gesamt-Summa der Schifffahrt Kopenhagens außerhalb des Zollterritoriums war in den früheren Jahren, für welche Nachrichten vorhanden sind, folgendermaßen:

| | | |
|-------------------|-------------------------------------|-----------------------|
| | eingehend, | ausgehend, |
| in 1826 | 42,807 best. Emzlst., | 22,188 best. Emzlst., |
| | im Ganzen . . 64,995 best. Emzlst.; | |
| — 1834 | 46,941 best. Emzlst., | 19,126 best. Emzlst., |
| | im Ganzen . . 66,067 best. Emzlst.; | |
| — 1837 | 52,507 best. Emzlst., | 20,850 best. Emzlst., |
| | im Ganzen . . 73,357 best. Emzlst.. | |

In welcher Weise sich die Schifffahrt sowohl von Kopenhagen als von den Zollämtern der Provinzen des Königreichs, nach bestauneten Commerzlasten, auf diejenigen Länder und Orte außerhalb des Zollterritoriums, welche mit dem Königreich in einem einigermaßen bedeutenden Schifffahrtsverkehr stehen, vertheilt, geht für die Jahre 1826, 1834, 1837, 1843 und 1844 aus folgender Tabelle hervor. Es ist jedoch zu bemerken, daß für das Jahr 1826 keine Nachrichten über das Löschen und Laden im Vorbeifegeln vorhanden sind; dagegen ist für die früheren Jahre diese Fahrt sowohl, als die Dampfschifffahrt unter den in der Tabelle und sonst hier mitgetheilten Zahlengrößen mit aufgenommen.

Da die Schifffahrt Kopenhagens auf die Zollämter in den Provinzen des Königreichs und auf die Herzogthümer, Altona ausgenommen, schon unter dem vorhergehenden Abschnitt mit den für die kleineren Zollämter in den Tabellen aufgeführten Zahlen, welche für die Angabe der gegenseitigen Verhältnisse vermeintlich zum Grunde gelegt werden können, angegeben worden, so ist nur noch die Schifffahrt Kopenhagens auf den Fischfang in offener See, zurück. Für diese ist indessen in den Tabellen für 1844 nicht, wie bei den Zollämtern der Provinzen und der Herzogthümer, die bestaucte Lastenträchtigkeit angegeben, und kann selbige daher, in der Berechnung nach bestaucten Commerzlasten, mit der übrigen Schifffahrt nicht zusammengelegt werden, welche übrigens auf die Fahrt mit frischen Fischen auch nicht gut anwendbar ist.

Für die vorhergehenden Jahre war die bestaucte Lastenträchtigkeit für diese Fahrt von Kopenhagen:

| | 1826. | 1834. | 1837. | 1843. |
|-------------------|--------------|----------------|--------------|--------------|
| eingehend | 386 Emzlst., | 1,167 Emzlst., | 926 Emzlst., | 220 Emzlst., |
| ausgehend | 2 — | 47 — | 13 — | — |

Die volle Trächtigkeit war:

| | 1826. | 1834. | 1837. | 1843. | 1844. |
|-------------------|--------------|----------------|----------------|----------------|----------------|
| eingehend | 771 Emzlst., | 2,384 Emzlst., | 1,962 Emzlst., | 4,132 Emzlst., | 1,699 Emzlst., |
| ausgehend | 833 — | 2,256 — | 1,809 — | 1,865 — | 1,425 — |

Mit Weglassung dieser Fahrt betrug die Schifffahrt Kopenhagens in 1844:

| | |
|--|-----------------------|
| auf die Zollämter in den Provinzen des Königreichs | 47,099 best. Emzlst., |
| — Schleswig | 7,656 — —, |
| — Holstein | 4,138 — —, |
| — Orte außerhalb des Zollterritoriums | 77,575 — —, |
| zusammen also | 136,468 best. Emzlst. |

Für die vorhergehenden Jahre war die Schifffahrt Kopenhagens, nach bestaucten Commerzlasten berechnet:

| | 1826. | 1834. | 1837. |
|---|---------|---------|-----------------------|
| auf die Zollämter in den Provinzen. | 53,291 | 40,741 | 40,874 |
| — Schleswig | 9,656 | 7,534 | 6,711 |
| — Holstein | 2,113 | 2,442 | 3,093 |
| — Orte außerhalb des Zollterritoriums | 64,995 | 66,067 | 73,357 |
| zusammen | 130,055 | 116,784 | 124,035 best. Emzlst. |

Wird die Schifffahrt Kopenhagens und der Zollämter in den Provinzen zusammengelegt, so beträgt die Schifffahrt des Königreichs, in bestaucten Commerzlasten angegeben:

| | 1826. | 1834. | 1837. | 1844. |
|---|---------|---------|---------|-----------------------|
| für Kopenhagen | 130,055 | 116,784 | 124,035 | 136,468 |
| — die Zollämter in den Provinzen. | 142,373 | 164,079 | 145,705 | 232,065 |
| zusammen | 272,428 | 280,863 | 269,740 | 368,533 best. Emzlst. |

Wenn zur letzteren Summe 368,533 — —

die Schifffahrt der Herzogthümer in 1844 hinzugelegt wird mit. 236,251 — —

so beträgt die Schifffahrt des Königreichs und der Herzogthümer in 1844 zusammen 604,784 best. Emzlst.

hievon fallen auf die Fahrt innerhalb des Zollterritoriums 284,070 best. Emzlst.

und auf die Fahrt außerhalb desselben 320,714 — —

Von der letzterwähnten Fahrt sind als eingehend in das Zollterritorium 181,690 best. Emzlst.,

und als ausgehend von demselben 139,024 — —

aufzuführen, nämlich:

| | eingehend, | ausgehend, |
|---|-----------------------|-----------------------|
| Kopenhagen | 59,401 best. Emzlst., | 18,174 best. Emzlst., |
| die Provinzen des Königreichs | 58,764 — —, | 68,671 — —, |
| Schleswig | 24,179 — —, | 14,718 — —, |
| Holstein | 39,346 — —, | 37,461 — —. |

b. Schifffahrt und Waarenumsatz mit einzelnen Ländern und Orten außerhalb des Zollterritoriums, insofern selbige von Bedeutung sind.

Hamburg, Altona und Wandsbeck, sowie andere fremde Orte an der Elbe und Helgoland.

Wie schon aus dem Vorstehenden hervorgeht, ist die Schifffahrt auf Hamburg ohne Belang für das Königreich und das Herzogthum Schleswig; dagegen ist die Flußschifffahrt auf Hamburg von den diesem nächstbelegenen zollpflichtigen holsteinischen Häfen bedeutend. DieGesamt-Schifffahrt von den Zollämtern im Königreich und den Herzogthümen auf Hamburg war in 1844:

| | eingehend von Hamburg, | ausgehend dahin, |
|------------------------------|------------------------|-----------------------|
| | 3,744 best. Emzlst., | 10,286 best. Emzlst., |
| hievon für Holstein. | 3,552 — — | 9,960 — — |

Dasselbe ist der Fall mit der Fahrt auf andere fremde Orte an der Elbe und auf Helgoland, welche in 1844 ausmachte:

| | | |
|-------------------------------|----------------------|----------------------|
| | eingehend, | ausgehend, |
| | 9,680 best. Emzlst., | 1,905 best. Emzlst., |
| hievon für Holstein | 9,583 — — | 1,717 — — |

Etwas anders stellt sich die Fahrt auf Altona, indem außer von Holstein, eine nicht ganz unbedeutende Schifffahrt nicht nur von dem Herzogthum Schleswig, sondern auch vom Königreich und namentlich von Jütland, dahin geführt wird.

Die Gesamt-Schifffahrt auf Altona war in 1844:

| | | |
|--------------------------|-----------------------|-----------------------|
| | eingehend von Altona, | ausgehend dahin, |
| Holstein | 5,998 best. Emzlst., | 15,242 best. Emzlst., |
| Schleswig | 2,007 — — | 1,907 — — |
| das Königreich | 1,964 — — | 1,798 — — |
| zusammen | 9,969 best. Emzlst. | 18,947 best. Emzlst. |

Wie aus obiger Tabelle über die Schifffahrt des Königreichs außerhalb des Zollterritoriums näher zu ersehen, ist die Fahrt auf Altona von den Zollämtern in den Provinzen des Königreichs von 1826 bis 1843, sowohl eingehend als ausgehend, in beständiger Zunahme begriffen gewesen. Dasselbe ist der Fall mit der eingehenden Fahrt von Altona auf Kopenhagen, aber nicht mit der sehr unwesentlichen Fahrt von Kopenhagen nach Altona.

Die Gesamt-Schifffahrt auf Altona, Hamburg und andere fremde Orte an der Elbe war nach Vorstehendem im Jahre 1844:

| | | |
|---------------------------------------|------------------------------------|-----------------------|
| | eingehend von | ausgehend nach |
| Altona | 9,969 best. Emzlst., | 18,947 best. Emzlst., |
| Hamburg | 3,744 — — | 10,286 — — |
| anderen fremden Elborten etc. | 9,680 — — | 1,906 — — |
| zusammen | 23,393 best. Emzlst., | 31,139 best. Emzlst. |
| | im Ganzen . . 54,532 best. Emzlst. | |

Außerdem geschieht selbstfolglich ein beträchtlicher Theil des Waarenumsatzes mit Hamburg und Altona zu Lande, und ist daher letzterer aus den Schifffahrtslisten nicht zu ersehen. Eine Ausnahme hiervon machen jedoch diejenigen Waaren, welche, nachdem sie durch Holstein transitirt, seewärts nach dem Königreich oder umgekehrt geführt werden. Nach den erwähnten Verhältnissen wird daher die in der Einfuhr-tabelle erwähnte Einfuhr von Hamburg und Altona, durch die dänische Tabelle über den Transport zwischen dem Königreich und den Herzogthümern, supplirt werden können, indem anzunehmen, daß der wesentlichste Transit über Kiel nach dem Königreich von Hamburg und Altona stattgefunden. Die folgende Einfuhrliste zeigt in drei Rubriken die wesentlichste Einfuhr in das Zollterritorium in 1844, und zwar resp. unmittelbar von Altona-Wandsbeck und Hamburg, und als Transit über Kiel nach dem Königreich.

| Benennung der Waaren. | Von Altona und Wandsbeck. | Von Hamburg. | Transit über Kiel nach dem Königreich. |
|-------------------------------------|------------------------------|------------------------------|---|
| Allerhand | 18,044 Pfd. | 18,588 Pfd. | 38,465 Pfd. |
| Alaun | 25,738 — | 51,789 — | 881 — |
| Anis | 12,351 — | 16,019 — | 2,614 — |
| Apothekerwaaren | 4,769 — | 11,104 — | 1,194 — |
| Asche | 315,338 — | 236,757 — | 36,431 — |
| Band: von Leinen | 1,550 — | 5,426 — | 11,387 — |
| — — Baumwolle und Wolle | 7,172 — | 15,173 — | 5,530 — |
| — — Seide | 1,541 — | 8,470 — | 3,188 — |
| Baumwolle | 12,914 — | 24,042 — | 41,646 — |
| Baumwollengarn, ungefärbt. | 215,645 — | 497,942 — | 351,475 — |
| — — gefärbt. | 20,739 — | 43,169 — | 51,084 — |
| Baumwollene Manufacte | 280,164 — | 909,237 — | c. 406,000 — |
| Bettbühen | 1,359 — | 1,927 — | 1,469 — |
| Bier in Fässern | 46 Ln. | 79½ Ln. | 135½ Ln. |
| — — Flaschen | 1,522 Stück | 2,400 Stück | 190 Stück |
| Blaufarbe | 4,136 Pfd. | 2,696 Pfd. | 104 Pfd. |
| Blei in Blöcken | 64,954 — | 85,268 — | 1,508 — |
| — in Röhren | 473 — | 815 — | " — |
| Bleifedern, Zimmermanns- | 10,489 — | 6,760 — | 1,131 — |
| — alle andere | 471 — | 1,447 — | 1,077 — |
| Bleiweiß | 159,029 — | 128,774 — | 11,712 — |
| Bleizucker | 39,357 — | 3,604 — | 1,666 — |
| Blonden | 391 — | 4,853 — | 2,335 — |
| Böttcherarbeit | 26,558 — | 4,624 — | " — |
| Bork oder Loh | 553,742 — | 111,766 — | " — |
| Branntwein und Spirituosa | 8,743 Btr. und 630 Pentl. | 10,466 Btr. und 2,103 Boutl. | 285 Btr. und 61 Boutl. |
| Braunstein | 12,393 Pfd. | 12,538 Pfd. | 9,519 Pfd. |
| Bürstebinderarbeit | 1,631 — | 1,625 — | 1,562 — |
| Cacao | 27,695 — | 15,630 — | 54,518 — |
| Caffeebohnen | 2,842,315 — | 3,234,287 — | 1,450,000 — |
| Cancel | 13,075 — | 17,317 — | 8,070 — |

| Benennung der Waaren. | Von Altona und Wandsbeck. | Von Hamburg. | Transit über Kiel nach dem Königreich. |
|---|------------------------------|-----------------------|---|
| Cardamom | 2,451 Pfd. | 3,360 Pfd. | 3,664 Pfd. |
| Cementsteine | " | 102,385 — | " |
| Cichorienwurzeln, rohe | 945,088 — | " | " |
| — gemahlene | 16,514 — | " | 9,971 — |
| Eider | 880 Bttl. | 81 Bttl. | 111 Bttl. |
| Cochenille | 2,370 Pfd. | 1,935 Pfd. | 1,745 Pfd. |
| Dachziegel | 235,120 Stück | 184,698 Stück | " |
| Drehlerarbeit | 5,514 Pfd. | 12,743 Pfd. | 6,442 — |
| Eisen: Roheisen | 379,787 — | 75,491 — | " |
| — Stangen- und Band Eisen | 2,230,214 — | 1,673,456 — | " |
| — Eisen- und Stahl draht | 64,834 — | 86,628 — | 25,033 — |
| — Nägel und Spiker | 95,381 — | 80,895 — | 7,688 — |
| — Eisenplatten | 211,502 — | 209,024 — | 49,555 — |
| — Schiffsanker | 60,251 — | 29,579 — | " |
| — Gußeisenwaaren | 126,283 — | 123,797 — | 26,487 — |
| — Eisenschmiedearbeit | 155,259 — | 224,458 — | 110,322 — |
| — Blechschlägerarbeit | 6,666 — | 11,570 — | 12,281 — |
| Essenzen | 1,930 — | 4,379 — | 1,614 — |
| Essig | 3,519 Bttl. | 2,428 Bttl. | 556 Bttl. |
| Färbeholz | 379,308 Pfd. | 300,303 Pfd. | 44,510 Pfd. |
| Fajence (Steinzeug) | 132,109 — | 130,695 — | 7,847 — |
| Farben, Maler- | 120,989 — | 77,620 — | 33,521 — |
| Feigen | 17,080 — | 48,300 — | 1,148 — |
| Felle und Häute: | | | |
| Felle, unbereitete, von Renntieren etc. | " | 1,835 — | 1,456 — |
| — — von Schaafen etc. | 5,034 — | 57,956 — | 206 — |
| — weißbereitete Felle, sämischgares Leder von Renntieren, Schaafen etc. | " | 864 — | 588 — |
| Häute von großem Rindvieh und Pferden, unbereitete — heretete, Sohlleder | 68,660 — 17,827 — | 362,396 — 10,319 — | 193,826 — 6,633 — |
| — — anderes Leder | " | 1,575 — | 1,657 — |
| Felle und Häute, bereitete, als Corduan, Saffian etc. Fischbein, verarbeitetes | 261 — 1,617 — | 1,899 — 4,966 — | 2,646 — 1,602 — |
| Fische: gesalzene oder eingemachte | 1,815 — | 5,022 — | 168 — |
| — gesalzene Heringe | 1,208 Zn. | 722 Zn. | " |
| — gedörrte, trocken gesalzene | 17,315 Pfd. | 1,206 Pfd. | 2,160 — |
| — geräucherte: Lachs | 523 — | 1,072 — | " |
| — — andere Arten | 1,131 — | 9,399 — | " |
| Flachs | 73,836 — | 30,341 — | 2,236 — |
| Fliesen, gothländische und ähnliche | 6,705 Stück. | 1,186 Stück. | " |
| Fourniere | 1,628 Pfd. | 3,348 Pfd. | 954 — |
| Galanteriewaaren | 1,302 — | 5,240 — | 3,569 — |
| Galläpfel | 1,916 — | 3,296 — | 1,965 — |
| Gartengewächse, frische Kohlköpfe | 5,104 Stück. | 39,413 Stück. | " |
| — alle andere, frische, getrocknete und gesalzene | 64,429 Pfd. | 62,879 Pfd. | 2,366 — |
| Glaswaaren: Fensterglas, Dachscheiben etc. | 466,538 — | 266,877 — | 13,320 — |
| — Spiegelglas, unfolirt | 295 Stück. | 881 Stück. | 226 Stück. |
| — — folirt | 11,353 — | 11,740 — | 75,011 — |
| — — in Rahmen | 1,621 Pfd. | 685 Pfd. | 191½ Pfd. |
| — Bouteillen, grüne bis zu 1 Pott | 18,102 Stück. | 5,897 Stück. | " |
| — — über 1 Pott | 16,854 Pott. | 402 Pott. | " |
| — alle andere Glaswaaren | 80,011 Pfd. | 66,708 Pfd. | 62,381 Pfd. |
| Glasscherben | 267,114 — | 158,760 — | " |
| Glätte, Silber- | 10,227 — | 12,952 — | 654 — |
| Gold, verarbeitetes | 32½ Lotb. | 437 Lotb. | 66 Lotb. |
| — Blattgold | 84 Pfd. | 327 Pfd. | 122 Pfd. |
| Goldzieherarbeit | 15 — | 400 — | 269 — |
| Gummi | 9,249 — | 16,850 — | 8,839 — |
| Haar: Schweinsborsten | 514 — | 1,950 — | 10,237 — |
| Haartuch | 286 — | 339 — | 2,536 — |
| Hagel | 30,971 — | 28,252 — | 1,899 — |
| Handschuhe, lederne | 65 — | 937 — | 668 — |
| Hanf | 87,405 — | 43,414 — | 600 — |
| Harz | 197,860 — | 45,368 — | 1,563 — |
| Holz: Mahagoni | 2,927 Cbfb. | 1,201 Cbfb. | 18 Cbfb. |
| — Ebenholz | 3,004 Pfd. | 2,280 Pfd. | 8,644 Pfd. |

| Benennung der Waaren. | Von Altona und Wandsbeck. | Von Hamburg. | Transit über Kiel nach dem Königreich. |
|---|------------------------------|------------------|---|
| Holz: Pockholz | 192,515 Pfd. | 5,232 Pfd. | 20 Pfd. |
| — Eichenholz | 11,824 Cbß. | 50,393 Cbß. | " |
| — Zimmer- und Nußholz, Föhren | 1,108 Cß. | 4,825 Cß. | " |
| — Stabholz, Sonnenstäbe | 112,956 Stück | 201,551 Stück. | " |
| — grobe Zimmermannsarbeit | 12,025 Pfd. | 30,721 Pfd. | " |
| Honig | 7,440 — | 15,745 — | 1,990 — |
| Hopfen | 38,171 — | 84,473 — | 199,768 — |
| Horn | 20,031 — | 24,202 — | 6,677 — |
| Indigo | 35,969 — | 54,410 — | 24,803 — |
| Ingber | 14,302 — | 13,043 — | 1,476 — |
| Instrumente, mathematische, optische, physicalische u. dgl. | 1,011 — | 2,522 — | 752 — |
| Käse | 20,775 — | 52,724 — | 1,069 — |
| Kalk- und Gipssteine | für 3,103 Rbth. | für 14,514 Rbth. | " |
| Kienruß | 11,346 Pfd. | 10,380 Pfd. | 766 — |
| Kleidungsstücke | 692 — | 5,361 — | " |
| Kleie | 5,058 Ln. | 7,653 Ln. | " |
| Knochen, gebrannte | 24,655 Pfd. | 28,908 Pfd. | 133 — |
| Kohlen, Stein | 29,972 Ln. | 21,911 Ln. | " |
| Korbmacherarbeit | 2,171 Pfd. | 2,736½ Pfd. | 77 — |
| Kork | 706 — | 7,568 — | 23 — |
| Korkpfropfen | 5,469 — | 15,745 — | 841 — |
| Kräuter, Blumen und Blätter, auch Beeren für Apotheken | 5,325 — | 10,672 — | 5,381 — |
| Krapp | 17,308 — | 13,432 — | 3,979 — |
| Kreide, weiße | 9,401 — | 19,942 — | " |
| Kümmel | 41,614 — | 63,786 — | 8,439 — |
| Kupfer: Garkupfer | 7,395 — | 149,905 — | " |
| — Platten, Bolzen und Nägel zur Schiffsver- häutung | 246 — | 25,050 — | 18,749 — |
| — — andere | 1,580 — | 3,104 — | 222 — |
| — verarbeitet | 4,558½ — | 3,565 — | 451 — |
| Kupferhütchen | 260 — | 516 — | 382 — |
| Lakmus | 6,276 — | 9,501 — | 101 — |
| Laktrigenfäst | 23,215 — | 29,320 — | 3,523 — |
| Lampen | 638 — | 2,420 — | 5,184 — |
| Lederwaaren, Arbeit aus Corduan, Saffian etc. | 459 — | 1,968 — | 1,404 — |
| Leim | 3,053 — | 2,874 — | 1,554 — |
| Leinen: Garn und Zwirn, gebleicht | 46,651 — | 67,342 — | c. 26,000 — |
| — — — ungebleicht | 177,461 — | 137,895 — | c. 66,000 — |
| — andere Manufacte | 104,430 — | 233,551 — | c. 19,000 — |
| Lichte von Wachs etc. | 1,757 — | 2,208 — | 53 — |
| Lorbeeren etc. | 1,609 — | 2,979 — | 294 — |
| Lumpen | 18,428 — | 245,535 — | " |
| Mandeln | 18,943 — | 36,439 — | 9,251 — |
| Manna | 437 — | 510 — | 442 — |
| Maschinen | 20,117 — | 179,094 — | 423 — |
| Mauersteine | 928,774 Stück. | 532,532 Stück. | " |
| Meerrettig | 8,148 Pfd. | 2,455 Pfd. | " |
| Mehl | 17,565 — | 7,581 — | " |
| Mennig | 13,837 — | 24,443 — | " |
| Messing: Draht | 9,269 — | 12,117 — | 6,007 — |
| — Blech und Platten zu anderem Gebrauch als zur Schiffsverhäutung, wie auch gezogene Röhren | 3,300 — | 7,429 — | 237 — |
| — Messingwaaren und Gütlerarbeit | 11,061 — | 20,087 — | 18,162 — |
| Mühlensteine | 167 Cbß. | 961 Cbß. | " |
| Muscet | 734 Pfd. | 1,007 Pfd. | 881 — |
| Nadlerarbeit | 1,401 — | 2,590 — | 504 — |
| Nelken | 2,848 — | 3,098 — | 3,198 — |
| Nudeln | 830 — | 1,808 — | 414 — |
| Nürnberggerwaaren (Spielzeug) | 9,414 — | 24,626 — | 5,567 — |
| Nüsse | 4,448 — | 12,483 — | 6,299 — |
| Obst, frisches, Pflaumen, Kirschchen, Erdbeeren etc. mit Ausnahme von Äpfeln und Birnen | 8,699 — | 120,011 — | 81 — |
| — getrocknete Pflaumen, Zwetschen etc. | 370,307 — | 492,849 — | 18,183 — |
| — alles andere getrocknete Obst | 11,845 — | 18,598 — | 33,731 — |
| — eingemachtes, in Zucker etc. | 6,028 — | 12,782 — | 763 — |
| Del, Hanfoel | 148,660 — | 199,918 — | " |

| Benennung der Waaren. | Von Altona und Wandsbeck. | Von Hamburg. | Transit über Kiel nach dem Königreich. |
|---|--------------------------------|---------------------------------|---|
| Del, Baumöl | 14,999 Pfd. | 18,923 Pfd. | 405 Pfd. |
| — alle andere Oele | 35,566 — | 46,433 — | 23,701 — |
| Orangen, frische | 229,233 Stück. | 796,860 Stück. | 60,248 Stück. |
| — andere | 5,541 Pfd. | 12,902 Pfd. | 1,762 Pfd. |
| Papier, Schreibpapier | 50,112 — | 70,345 — | 11,074 — |
| — Druckpapier | 5,363 — | 8,189 — | 8,964 — |
| — Carduus- und Papppapier | 45,058 — | 11,855 — | 3,118 — |
| — Deckpapier | 3,511 — | 14,946 — | 4,407 — |
| — farbiges und buntes Papier | 3,513 — | 13,748 — | 7,400 — |
| — Papierabfall | 27,171 — | 54,985 — | " |
| Pappwaaren | 2,054 — | 5,540 — | 3,588 — |
| Perl | 34,417 — | 21,728 — | 448 — |
| Perlmutter, unverarbeitet | 1,517 — | 370 — | 565 — |
| Pfeffer | 19,047 — | 19,782 — | 4,460 — |
| Pfeifen, Tabaks-, thönerne | 1,049 — | 536 — | " |
| Pfeifenköpfe | 9,126 — | 13,755 — | 3,298 — |
| Pfeifenröhre und Schläuche | 327 — | 638 — | 713 — |
| Porzellan | 8,098 — | 16,474 — | 9,653 — |
| Posamentirwaaren | 3,453½ — | 15,103½ — | c. 11,000 — |
| Rauchwerk: Felle für Kürschner | 667 — | 4,398 — | 4,860 — |
| Reis und Reismehl | 300,679 — | 458,907 — | 5,966 — |
| Rosinen und Corinthen | 325,772 — | 545,114 — | 31,062 — |
| Saamen, zur Aussaat | 4,707 Pfd. und für 5,172 Rbth. | 8,706 Pfd. und für 58,462 Rbth. | 105,584 — |
| Saamenarten für Apotheken | 10,226 Pfd. | 28,786 Pfd. | 4,383 — |
| Säuren: Schwefelsäure | 133,901 — | 63,036 — | 6,697 — |
| — Salzsäure | 8,377 — | 11,041 — | 782 — |
| — andere | 6,153 — | 4,577 — | 1,181 — |
| Safran | 91 — | 324 — | 63 — |
| Sago und Sagoemehl | 30,962 — | 52,582 — | 10,920 — |
| Salmiak | 1,660 — | 2,998 — | 3,078 — |
| Salpeter | 82,399 — | 7,677 — | 19,657 — |
| Salz, officinelle Salze | 17,370 — | 19,467 — | 5,237 — |
| — Steinsalz | 862,799 — | 415,717 — | 14 — |
| — alles andere | 13,821 Zn. | 1,400 Zn. | 220 Zn. |
| Schiefer tafeln | 27,188 Pfd. | 22,114 Pfd. | 2,795 Pfd. |
| Schießpulver | 14,769 — | 3,361 — | 141 — |
| Schleifsteine | 234 Stück. | 487 Stück. | 57 Stück. |
| Schmack | 43,545 Pfd. | 21,084 Pfd. | 753 Pfd. |
| Schriftgießerarbeit | 3,404 — | 3,772 — | 10,128 — |
| Schwämme, Batsch | 407 — | 449 — | 608 — |
| Schwefel, roher | 563 — | 527 — | 295 — |
| — in Etangen | 20,781 — | 25,285 — | 858 — |
| Segeltuch | 8,769 — | 26,293 — | 11,942 — |
| — Raventuch | 1,149 — | 2,255 — | 16,274 — |
| Seidenwaaren | 4,559 — | 33,392 — | c. 10,000 — |
| Seife, grüne | 9,448 — | 7,323 — | " |
| — andere | 6,238 — | 18,471 — | 6,588 — |
| Seiler- und Reepschlägerarbeit | 6,584 — | 15,259 — | 513 — |
| Senf, ungemahlener | 10,720 — | 7,745 — | 113 — |
| — gemahlener | 182 — | 1,135 — | 941 — |
| Sirup | 1,120,645 — | 1,284,958 — | 5,246 — |
| Späne für Buchbinder | 13,798 — | 18,552 — | 223 — |
| Spanarbeit | 2,518 — | 3,893 — | 1,110 — |
| Spitzen | 230 — | 2,112 — | 539 — |
| Stahl | 55,161 — | 60,253 — | 6,591 — |
| Stroharbeit | 101 — | 1,286 — | 1,864 — |
| Succade | 1,415 — | 3,780 — | 1,215 — |
| Tabak, Blätter und Stengel | 970,643 — | 572,738 — | 390,144 — |
| — Rauch-, Kau- und Schnupftabak | 19,730 — | 22,134 — | 20,860 — |
| — Cigarren | 1,133 — | 6,875 — | 14,076 — |
| Talg | 41,072 — | 3,242 — | " |
| Tamarinden | 3,702 — | 1,323 — | 4,008 — |
| Teppiche, Fuß-, von Viechhaaren | 378 — | 2,102 — | 1,082 — |
| Terpentin | 3,486 — | 2,672 — | 319 — |
| Thee | 127,264 — | 88,405 — | 61,244 — |
| Theer | 1,035 Zn. | 617 Zn. | " |
| Thran | 674 — | 430 — | " |

| Benennung der Waaren. | Von Altona und Wandsbeck. | Von Hamburg. | Transit über Kiel nach dem Königreich. |
|---|------------------------------|------------------|---|
| Ziegel | 2,360 Pfd. | 1,831 Pfd. | 1,010 Pfd. |
| Tischler- und Stuhlmacherarbeit | 11,667 — | 23,428 — | 5,009 — |
| Töpferarbeit | 68,749 — | 54,264 — | 4,168 — |
| Tonnenbänder, hölzerne | 119,910 Stück. | 59,030 Stück. | " |
| Uhren, Taschenuhren | 167 — | 4,178 — | 1,147 Stück. |
| — Stubenuhren | 6,611 Pfd. | 12,619½ Pfd. | 2,816 Pfd. |
| Vanille | 10 — | 70 — | 74 — |
| Nitriol | 79,275 — | 79,276 — | 22,587 — |
| Wachholderbeeren | 3,469 — | 4,866 — | " |
| Wachs | 2,788 — | 908 — | 20 — |
| Wallrath | 3,135 — | 306 — | 256 — |
| Wasser, mineralisches | 9,484 Krufen. | 17,136 Krufen. | 354 Krufen. |
| Weiden, Korb- | 11,868 Pfd. | 31,440 Pfd. | 108 Pfd. |
| — Bandweiden über 6 Fuß Länge | 5,110 Stück. | 1,487,861 Stück. | " |
| Wein in Fässern | 108,627 Brtl. | 72,011 Brtl. | 6,727 — |
| — in Flaschen | 25,247 Stück. | 25,177 Stück. | " |
| Weinstein | 18,168 Pfd. | 16,704 Pfd. | 4,065 — |
| Weintrauben | 393 — | 591 — | 40 — |
| Wegsteine | 1,315 Stück. | 1,859 Stück. | 1,464 Stück. |
| Wolle | 8,550 Pfd. | 68,947 Pfd. | 1,090 Pfd. |
| Wollengarn | 7,204 — | 26,558 — | 21,191 — |
| Wollenwaaren, grobe und Tricotage | 1,298 — | 5,267 — | 8,501 — |
| — alle andere | 76,107 — | 349,803 — | c. 240,000 — |
| Wurzeln für Apotheken | 9,257 — | 12,014 — | 4,685 — |
| Zink in Platten | 23,330 — | 25,617 — | 2,299 — |
| Zinn | 1,470 — | 4,485 — | 5,710 — |
| Zinngießerarbeit | 2,335 — | 3,570 — | 5,999 — |
| Zucker, raffinirter | 84,181 — | 130,577 — | " |
| — roher | 2,800,036 — | 2,721,918 — | 434,605 — |
| Zuckerformen | 195,464 — | 28,067 — | " |

Die hauptsächlichsten Bestandtheile der Ausfuhr vom Zollterritorium respective nach Altona incl. Wandsbeck und nach Hamburg waren in 1844:

| Benennung der Waaren. | Nach Altona und Wandsbeck. | Nach Hamburg. |
|---|-------------------------------|---------------|
| Amidam | 24,159 Pfd. | 100,190 Pfd. |
| Asphalt | " | 485,127 Pfd. |
| Böttcherarbeit | 13,470 — | " |
| Bohnen, Pferdebohnen | 4,691 Ln. | 232 Ln. |
| Bork oder Lohe | 346,532 Pfd. | 470,576 Pfd. |
| Branntwein, St. Croix Rum | 4,707 Brtl. | 20,394 Brtl. |
| — aller anderer in Fässern | 22,710 — | 73,158 — |
| Brennholz | 3,715 Faden | 10,526 Faden |
| Brod | 322,276 Pfd. | 775,740 Pfd. |
| Buchweizen | 59 Ln. | 692 Ln. |
| Butter | 10,055 — | 43,749 — |
| Cement | 27 — | 16,298 — |
| Dachziegel | " | 2,960 Stück. |
| Eier | 10,281 Stieg. | 59,261 Stieg. |
| Eisen, Gußeisenwaaren | 278,882 Pfd. | 169,162 Pfd. |
| Erbfen | 1,872 Ln. | 3,821 Ln. |
| Fajence (Steinzeug) | " | 9,468 Pfd. |
| Farben, Maler- | 401 — | 5,306 — |
| Federn, Schreibfedern | 4,782 — | 4,942 — |
| — Eiderdunen | " | 145 — |
| Felle und Häute: | | |
| Felle: unbereitete von Rennthieren, Hirschen etc. | 1,030 — | " |
| — — von Kälbern, Schaafen etc. | 761,550 — | 120,959 — |
| — samischgares Leder von Rennthieren, Hirschen, Kälbern etc. | 2,377 — | 365 — |
| — unlakirtes Kalbsleder | 13,938 — | 572 — |
| Häute von großem Rindvieh und Pferden, unbereitete | 702,452 — | 82,616 — |

| Benennung der Waaren. | Nach Altona und Wandsbeck. | Nach Hamburg. |
|---|-------------------------------|---------------------------------|
| Felle und Häute: | | |
| Häute: bereitetes Leder, Sohlleder | 16,058 Pfd. | 25,332 Pfd. |
| — — — — — anderes | 109,975 — | 127,583 — |
| Fische, frische | für 1,819 Rbth. | für 41,035 Rbth. |
| — Austern | " | 919 Ln. |
| — gedörrte und trocken gefalzene | 444 Pfd. | 2,483 Pfd. |
| — geräucherte Male etc. | für 350 Rbth. | für 6,220 Rbth. |
| Fliesen | 19,552 Stück. | 18,805 Stück. |
| Fleisch: frisches | 83,928 Pfd. | 252,867 Pfd. |
| — gefalzenes | 164,909 — | 49,733 Pfd. |
| — geräuchertes | 8,706 — | 26,937 — |
| Gäst | " | 7,485 — |
| Gartengewächse | für 2,143 Rbth. | für 13,260 Rbth. |
| Gerste | 10,797 Ln. | 10,555 Ln. |
| Goldschmiedefräße | " | 3,425 Pfd. |
| Grüße | 1,201 — | 3,325 Ln. |
| Haar: Krullhaare | 2,279 Pfd. | " |
| — Pferdehaare | 4,513 — | 4,207 Pfd. |
| — Schweinsborsten | 1,308 — | 1,177 — |
| — andere Haare | 78,829 — | 99,444 — |
| Hafer | 51,486 Ln. | 33,138 Ln. |
| Holz: Zimmer- und Nutzholz | 15,462 Cbß. | 74,295 Cbß. |
| Honig | 4,441 Pfd. | 2,237 Pfd. |
| Horn | 46,704 — | 19,431 — |
| Hornvieh: Döfeln, Kühe etc. | 28,425 Stück. | 893 Stück. |
| — Kälber | 2,283 — | 9,855 — |
| Käse | 27,435 Pfd. | 111,711 Pfd. |
| Kalk, gebrannter | 22,612 Ln. | 19,287 Ln. |
| Kartoffeln | 56,895 — | 130,362 — |
| Knochen | 81,184 Pfd. | 439,722 Pfd. |
| Kreide | 603,261 — | 50,008 — |
| Kupfer: Garkupfer und altes Kupfergut | 5,298 — | 56,366 — |
| — Platten | " | 104,249 — |
| Leimleder | 41,444 — | 7,071 — |
| Leinsaat | " | 2,395 Ln. |
| Lichte von Wachs etc. | 8,598 — | " |
| Lumpen | 392,733 — | 411,763 Pfd. |
| Mauersteine | 2,698,548 Stück | 2,636,370 Stück. |
| Mehl | 160,172 Pfd. | 332,252 Pfd. |
| Del, Hanföel | 3,969 — | 217 — |
| — andere, ausgenommen wohlriechende | 850,001 — | " |
| Delfuchen | 439,226 — | 106,201 — |
| Drangen, frische | " | 31,000 Stück. |
| Papier | 47,702 — | 122,900 Pfd. |
| Pferde | 209 Stück. | 4,571 Stück. |
| Porzellan | 67 Pfd. | 25,360 Pfd. |
| Rapsaat | 16,670 Ln. | 4,906 Ln. |
| Rauchwerk: Felle für Kürschner | 22,899 Stück. | 52,307 Stück. |
| Rothen | 24,472 Ln. | 26,071 Ln. |
| Saamen zur Ausfaat | 10,406 Pfd. und für 200 Rbth. | 85,793 Pfd. und für 1,235 Rbth. |
| Sattlerarbeit | für 3,571 Rbth. | " |
| Schaafe und Lämmer | 14,532 Stück. | 1,143 Stück. |
| Schusterarbeit | für 28,154 Rbth. | für 67,712 Rbth. |
| Schweine | 10,938 Stück. | 4,719 Stück. |
| Segeltuch | 532 Pfd. | 7,277 Pfd. |
| Seife, grüne | 306 — | 3,820 — |
| — weiße, gemeine | 2,156 — | 87,896 — |
| Seiler- und Reepschlägerarbeit | " | 16,294 — |
| Sirup | " | 2,347 — |
| Speck | 326,331 — | 966,023 — |
| Tabak: Rauch-, Schnupf- und Kautabak | 60,916 — | 1,722 — |
| Talg | 15,242 — | 10,213 — |
| Tang | " | 630,694 — |
| Thran | 260 Ln. | 45 Ln. |
| Tischlerarbeit | " | 6,170 Pfd. |
| Töpferarbeit | 32,587 Pfd. | 9,615 — |
| Tonnenbänder | 545,200 Stück. | 50,400 Stück. |

| Beneennung der Waaren. | Nach Altona und Wandsbeck. | Nach Hamburg. |
|---------------------------------|-------------------------------|-------------------|
| Torf | für 84,368 Rbth. | für 184,410 Rbth. |
| Vögel, lebende | 670 Stück | 8,085 Stück |
| Wachs | 61,191 Pfd. | 30,115 Pfd. |
| Weizen | 18,053 Ln. | 9,042 Ln. |
| Wicken | 268 — | 2,505 — |
| Wolle | 242,267 Pfd. | 107,059 Pfd. |
| Wollenwaaren | für 18,759 Rbth. | für 31,355 Rbth. |
| Wurzeln für Apotheken | 625 Pfd. | 7,290 Pfd. |

Hannover und Bremen.

Da die Schifffahrt mit der Hannöverschen Elbküste unter der in dem vorhergehenden Abschnitt aufgegebenen bedeutenden Fahrt „auf andere fremde Orte an der Elbe“ einbegriffen, so ist die übrige in den Tabellen speciell angegebene Schifffahrt zwischen dem Zollterrito-
torio und Hannover, welche ungefähr gleichmäßig mit fremden und einheimischen Schiffen betrieben wird, nur von geringer Bedeutung, indem
selbige im Jahre 1844 betrug:

| | eingehend von Hannover, 968 best. Emzlst., | ausgehend dahin, 36 best. Emzlst., |
|-------------------------------|---|---------------------------------------|
| hievon auf Holstein | 861 — — | 15 — — |

Etwas bedeutender, namentlich ausgehend, ist die Fahrt auf Bremen; selbige wird etwas mehr mit inländischen Schiffen geführt
und betrug im Jahre 1844:

| | eingehend von Bremen, 403 best. Emzlst., | ausgehend dahin, 1,008 best. Emzlst., |
|------------------------------------|---|--|
| für das Königreich | 403 best. Emzlst., | 1,008 best. Emzlst., |
| — — Herzogthum Schleswig | 379 — — | 198 — — |
| — — — Holstein | 386 — — | 224 — — |
| zusammen | 1,168 best. Emzlst., | 1,430 best. Emzlst.; |
| | im Ganzen . . 2,598 best. Emzlst. | |

Die hauptsächlichsten Einfuhrartikel von Hannover und Bremen waren im Jahre 1844:

| | | | |
|----------------------------------|---------------|--|-----------------|
| Borf | 84,412 Pfd. | Leinen, sonstige Manufacte | 1,933 Pfd. |
| Cichorienwurzeln, rohe | 139,154 — | Maschinen | 28,061 — |
| Dachziegel | 103,567 Stück | Mauersteine | 1,576,894 Stück |
| Eisen, Gußeisenwaaren | 5,860 Pfd. | Obst, frisches, andere Arten denn Äpfel und Birnen | 552,228 Pfd. |
| Flachs | 29,857 — | Reis und Reismehl | 5,762 — |
| Heede von Flachs | 3,594 — | Tabak: Blätter und Stengel | 2,342,914 — |
| Holz, Eichen | 33,780 Cbßß. | — Rauch-, Kau- und Schnupftabak | 18,524 — |
| Hopfen | 4,218 Pfd. | Thee | 8,505 — |
| Leinen, Garn | 1,001 — | Tiegel | 1,446 — |
| — ungebleichtes Leinen | 5,254 — | Töpferarbeit | 216,804 — |

Die hauptsächlichsten Ausfuhrartikel nach Hannover und Bremen waren in 1844:

| | |
|---|---------------|
| Brantwein und Spirituosa | 5,900 Bttl. |
| Caffeebohnen | 26,919 Pfd. |
| Eisen, Schiffsanker und Ketten etc. | 7,079 — |
| Erbsen | 1,031 Ln. |
| Gerste | 1,964 — |
| Hafer | 2,355 — |
| Käse | 7,933 Pfd. |
| Kartoffeln | 4,610 Ln. |
| Del, Lein-, Raps- und Rüboel | 63,307 Pfd. |
| Rapsaat | 790 Ln. |
| Rothen | 28,366 — |
| Tonnenbänder, hölzerne | 116,800 Stück |
| Weizen | 7,731 Ln. |
| Zucker, raffinirter | 7,841 Pfd. |

Mecklenburg.

Die Fahrt auf Mecklenburg, welche hauptsächlich mit in den Herzogthümern zu Hause gehörenden und mit fremden Schiffen betrieben wird, aber im Ganzen nicht von Bedeutung ist, betrug in 1844:

| | eingehend von Mecklenburg, | ausgehend dahin, |
|------------------------------|-----------------------------------|----------------------|
| für das Königreich | 48 best. Emzlst., | 462 best. Emzlst., |
| — — Herzogthum Schleswig . . | 364 — — | 469 — — |
| — — — — — Holstein | 101 — — | 211 — — |
| zusammen | 513 best. Emzlst., | 1,142 best. Emzlst., |
| | im Ganzen . . 1,655 best. Emzlst. | |

Die Fahrt hat hauptsächlich stattgefunden von Kopenhagen (mit Dampfschiffen) Prästoe, Bornholm, Laaland und Falster; Flensburg und Cappel; Kiel, Heiligenhafen und Neustadt.

Die wesentlichsten Einfuhrartikel von Mecklenburg waren in 1844 folgende:

| | | | |
|--|------------|--|------------|
| Bier in Flaschen | 224 Stück | Obst, getrocknetes, alles andere | 6894 Pfd. |
| Buchweizen | 49 Ln. | Raps und Rübsaat | 715 Ln. |
| Eßig | 513 Brtl. | Rocken | 1386 — |
| Erbjse | 130 Ln. | Saamen zur Ausfaat | 1690 Pfd. |
| Gartengewächse, frische Kohlköpfe | 3030 Stück | Salz | 494 Ln. |
| Glaswaaren, Fensterglas | 31887 Pfd. | Schaafe und Lämmer | 274 Stück |
| Hafer | 404 Ln. | Segeltuch | 790 Pfd. |
| Kümmel | 2024 Pfd. | Töpferarbeit | 1235 — |
| Leinen, ungebleichtes | 195 — | Weizen | 207 Ln. |
| Leinsaat | 180 Ln. | Wolle | 28029 Pfd. |
| Obst, getrocknetes, Pflaumen, Zwetschen etc. | 21730 Pfd. | | |

Die hauptsächlichsten Ausfuhrartikel nach Mecklenburg waren im Jahre 1844 folgende:

| | | | |
|---|----------------|--|----------------|
| Amidam | 1104 Pfd. | Käse | 244753 Pfd. |
| Büchsenarbeit | 2128 — | Kalk- und Kreidesteine | 3912 Ln. |
| Branntwein, St. Croix Rum | 3095 Brtl. | Leimleder | 5234 Pfd. |
| — aller anderer in Foustagen | 235 — | Lichte von Talg | 341 — |
| Butter | 43 Ln. | — von Wachs | 110 — |
| Caffeebohnen | 4759 Pfd. | Mauersteine | 168500 Stück |
| Canariensaamen | 2262 — | Mehl | 29151 Pfd. |
| Eisen, Gußeisenwaaren | 15438 — | Meth | 100 Brtl. |
| Dachziegel | 150800 Stück | Obst, frisches | für 1415 Rthl. |
| Farben, Maler- | 155 Pfd. | Dele; Leins, Raps- und Rüboel | 34110 Pfd. |
| Felle, unbereitete von Kälbern etc. | 755 — | Orangen, frische | 38850 Stück |
| Fische, frische | für 268 Rthl. | Pferde | 2005 — |
| — Austern | 300 Ln. | Rocken | 1051 Ln. |
| — eingemachte | 503 Pfd. | Saamen zur Ausfaat | 59759 Pfd. |
| — geräucherte, Lachs | 2262 — | Schweine | 315 Stück |
| — — — — — Ale und alle andere Arten | für 2306 Rthl. | Speck | 11691 Pfd. |
| Fleisch, gesalzenes | 5279 Pfd. | Tabak, Rauch-, Kau- und Schnupftabak | 985 — |
| — geräuchertes | 5093 — | Talg | 1513 — |
| Gerste | 434 Ln. | Thee | 296 — |
| Glaswaaren, Spiegelglas | 555 Pfd. | Uhran | 37 Ln. |
| Grüße | 517 Ln. | Töpferarbeit | 5787 Pfd. |
| Harz | 4273 Pfd. | Wein, in Fässern | 14 Brtl. |
| Holz: Pockholz | 1940 — | — in Flaschen | 60 Stück |
| — Zimmer- und Nutzholz | 1001 Cbfl. | Weizen | 2381 Ln. |
| Hornvieh | 8525 Stück | | |

Lübeck.

Die Schifffahrt betrug in 1844:

| | eingehend von Lübeck, | ausgehend dahin, |
|------------------------------|-----------------------------------|----------------------|
| für das Königreich | 949 best. Emzlst., | 333 best. Emzlst., |
| — — Herzogthum Schleswig . . | 257 — — | 254 — — |
| — — — — — Holstein | 1,242 — — | 633 — — |
| zusammen | 2,448 best. Emzlst., | 1,220 best. Emzlst., |
| | im Ganzen . . 3,668 best. Emzlst. | |

Die Fahrt wird hinsichtlich des Königreichs und des Herzogthums Schleswig meistens mit inländischen Schiffen, und von Kopenhagen auch mit Dampfschiffen betrieben; hinsichtlich Holsteins aber, namentlich der Flussfahrt auf der Trave, hauptsächlich mit fremden Fahrzeugen.

Der Handelstrafik zwischen dem Zollterritorio und der Stadt Lübeck geschieht übrigens größtentheils nach Holstein und dem Fürstenthum Lübeck zu Lande, und wird die Ein- und Ausfuhr nach dem Letzteren und den in selbigem belegenen Fabriken (unter Andern von Messingwaaren) hauptsächlich über die Stadt Lübeck beschafft.

Die hauptsächlichsten Einfuhrartikel in das Zollterritorium von der Stadt Lübeck waren in 1844 folgende:

| | | | |
|--|--------------|---|--------------|
| Alaun | 17007 Pfd. | Glaswaaren: alle andere Glaswaaren | 84378 Pfd. |
| Allerhand | 4566 — | Glascherben | 12570 — |
| Amidam | 10152 — | Gold, Blattgold | 165 — |
| Amis. | 15371 — | Goldzieherarbeit | 109 — |
| Apothekerwaaren | 2330 — | Gummi | 4190 — |
| Asche. | 375615 — | Hagel | 10800 — |
| Band, Leinenband | 5068 — | Hanf | 233503 — |
| — Baumwollen- und Wollenband | 6452 — | Harz | 13849 — |
| — Seidenband | 1204 — | Heede von Flachs | 1601 — |
| Baumwollengarn, ungefärbtes | 46230 — | — — Hanf | 9539 — |
| — gefärbtes | 15277 — | Holz: Ebenholz | 293 — |
| Baumwollenmanufacte | 42270 — | — Eichenholz | 2248 Eßf. |
| Bettbühen | 1361 — | — Zimmer- und Nutzholz, Föhren- | 3548 Euzlft. |
| Blei in Klumpen und Platten | 20788 — | — Stabholz, Sonnenstäbe etc. | 55615 Stück. |
| Bleisefern, Zimmermanns- | 622 — | Hopfen | 54727 Pfd. |
| — alle andere | 736 — | Indigo | 6770 — |
| Bleiweiß | 29952 — | Ingber | 2227 — |
| Bleizucker | 3345 — | Instrumente, mathematische, optische etc. | 624 — |
| Blonden | 319 — | — musicalische | 750 Stück. |
| Bork oder Loh | 11891 — | Käse | 15119 Pfd. |
| Branntwein und Spirituosa | 6542 Wtr. | Kalk, gebrannter | 9134 Ln. |
| Braunstein | 6039 Pfd. | Karden | 3159 Pfd. |
| Bürstenbinderarbeit | 1215 — | Kienruß | 4661 — |
| Cacao | 6253 — | Kohlen, Stein- | 11381 Ln. |
| Caffeebohnen | 252102 — | Korbmacherarbeit | 521 Pfd. |
| Campher | 516 — | Kork | 2715 — |
| Caneel | 2917 — | Korkpfropfen | 5320 — |
| Cardamom | 242 — | Kräuter, Blumen etc. für Apotheken | 5797 — |
| Cichorienwurzeln, rohe | 551908 — | Krapp | 13892 — |
| Cochenille | 829 — | Kümmel | 185718 — |
| Dachziegel | 39399 Stück. | Kupfer: Garkupfer | 22617 — |
| Drechslerarbeit | 4371½ Pfd. | — Kupferplatten etc., nicht zur Schiffs- verhäutung bestimmt | 5460 — |
| Eisen: Roheisen | 26248 — | — verarbeitetes | 511 — |
| — Stangen- und Band Eisen | 1927840 — | Kupferhütchen | 186 — |
| — Eisen und Stahlbraht | 38526 — | Lafmus | 1494 — |
| — Nägel und Spiker | 77906 — | Lafritgenfaß | 3680 — |
| — Eisenplatten | 107077 — | Lampen | 500 — |
| — Schiffsanker etc. | 2177 — | Ledewaaren: Arbeit aus Corduan, Cassian etc. | 454 — |
| — Gußeisenwaaren | 15032 — | Leim | 2289 — |
| — Eisenschmiedearbeit | 132123 — | Leinen: Garn und Zwirn | 7914 — |
| — Blechschlägerarbeit | 1978 — | — ungebleichtes | 25650 — |
| Essenzen | 938 — | — sonstige Manufacte | 14179 — |
| Eßig | 959 Wtrl. | Leinsaaf | 268 Ln. |
| Färbeholz | 33157 Pfd. | Lorbeerblätter | 2318 Pfd. |
| Fajance, (Steinzeug) | 201925 — | Lumpen | 29867 — |
| Farben, Maler- | 29498 — | Mandeln | 8417 — |
| Feigen | 3012 — | Matten | 17582 Stück. |
| Felle und Häute: | | Mauersteine | 46800 — |
| Felle von Schaafen, Kälbern etc. | 14448 — | Mennig | 3030 Pfd. |
| Häute von großem Rindvieh und Pferden, unbereitete | 15784 — | Messing, unverarbeitetes und altes | 34136 — |
| — bereitete, Sohlleder | 55942 — | — Draht | 2292 — |
| — Corduan, Cassian etc. | 554 — | — Platten zu anderem Gebrauch als zur Schiffsverhäutung, wie auch gezogene Röhren | 4035 — |
| Fischbein, verarbeitetes | 744 — | — Messing- und Gürtlerarbeit | 8073 — |
| Fische, geräucherte Ale etc. | 6526 — | Mühlensteine | 260 Eßf. |
| Flachs | 25415 — | Muscat | 117 Pfd. |
| Fliesen, gothländische | 1244 Stück. | Nadlerarbeit | 1622 — |
| Galanteriewaaren | 733 Pfd. | Nelken | 604 — |
| Galläpfel | 1073 — | Nürnbergergwaaren, (Spielzeug) | 15767 — |
| Gartengewächse, frische Kohlköpfe | 11183 Stück. | Obst, frische Pflaumen, Kirichen etc. | 7545 — |
| — nicht speciell tarifirte, frische getrocknete und gesalzene | 8676 Pfd. | — getrocknete Pflaumen, Zwetschen etc. | 63342 — |
| Glätte, Silber- | 3014 — | — alles andere getrocknete Obst | 3573 — |
| Glaswaaren: | | — in Zucker eingemachtes Obst | 1619 — |
| — Fensterglas und Dachpfannen etc. | 265631 — | Del, Hanfoel | 178623 — |
| — Spiegelglas, unfoliirt | 2755 Stück. | — Baumöel | 3119 — |
| — — foliirt | 11502 — | — alle andere Dele, wohlriechende ausgenommen | 9723 — |
| — — in Rahmen | 313 Pfd. | Orangen, frische | 20362 Stück. |
| — Bouteillen, grüne, bis 1 Pott | 20517 Stück. | — andere | 2044 Pfd. |
| — — über 1 Pott | 1445 Pott. | | |

| | |
|-------------------------------------|-------------------------------|
| Papier, Schreibpapier | 11033 Pfd. |
| — Druckpapier | 1838 — |
| — Carduus- und Papppapier | 1897 — |
| — Tapeten | 3005 — |
| — buntes und farbiges | 4590 — |
| — Abfall | 24418 — |
| Papparbeit | 3486 — |
| Bech | 39648 — |
| Pfeffer | 2942 — |
| Pfeifen, Tabaks- von Lyon | 531 — |
| Pfeifenköpfe | 5954 — |
| Pfeifenschläuche | 189 — |
| Porzellan | 4821 — |
| Pfamentirarbeit | 2684 — |
| Reis und Reismehl | 61613 — |
| Rinden für Apotheken | 571 — |
| Rocken | 1882 Ln. |
| Rosinen und Corinthen | 122913 Pfd. |
| Saamen zur Ausfaat | 41828 Pfd. und für 8037 Rbth. |
| Saamenarten für Apotheken | 8962 Pfd. |
| Säuren, Schwefelsäure | 12623 — |
| — Salzsäure | 532 — |
| — andere Säuren | 912 — |
| Sago und Sagomehl | 5185 — |
| Salmiak | 753 — |
| Salz, officinelles | 5784 — |
| — Steinsalz | 1171 — |
| — anderes | 2303 Ln. |
| Schiefertafeln | 27958 Pfd. |
| Schießpulver | 17323 — |
| Schmack | 5578 — |
| Schuhwiche | 1313 — |
| Schwämme, Wasch | 333½ — |
| Schwefel in Stangen | 5065 — |
| Schwefelholz, Frictions- | 1203 — |
| Segeltuch | 11965 — |
| — Haventuch | 1116 — |

| | |
|--|--------------|
| Seidenwaaren | 1882 Pfd. |
| Seife, grüne | 1801 — |
| — andere | 4067 — |
| Seiler und Reepfchlägerarbeit | 4302 — |
| Senffaamen | 1356 — |
| Sirup | 129197 — |
| Späne für Buchbinder | 1519 — |
| Spanarbeit | 3408 — |
| Speck, gefalzener und geräucherter | 2487 — |
| Spitzen | 1504 — |
| Stahl | 88883 — |
| Tabak, Blätter und Stengel | 50782 — |
| — Rauch-, Kau- und Schnupftabak | 5273 — |
| Tamarinden | 1105 — |
| Thee | 9952 — |
| Theer | 3561 Ln. |
| Tiegel | 4309 Pfd. |
| Tischler- und Stuhlmacherarbeit | 9255 — |
| Töpferarbeit | 10418 — |
| Uhren, Stubenuhren | 1153 — |
| Vitriol | 15024 — |
| Wachholderbeeren | 990 — |
| Wasser, mineralisches | 6632 Krufen. |
| Wein, in Fässern | 30972 Brtl. |
| — in Flaschen | 22241 Stück. |
| Weinstein | 2310 Pfd. |
| Wegsteine | 1892 Stück. |
| Wolle | 16889 Pfd. |
| Wollengarn | 3825 — |
| Wollenwaaren | 601 — |
| — grobe und Tricotage | 34652 — |
| Wurzeln für Apotheken | 5972 — |
| Zink in Tafeln und Platten | 6541 — |
| Zingießerarbeit | 2370 — |
| Zucker, raffinirter | 10128 — |
| — roher | 12516 — |

Die hauptsächlichsten Ausfuhrartikel vom Zollterritorium nach der Stadt Lübeck waren im Jahre 1844 folgende:

| | |
|--|--------------|
| Aische | 130000 Pfd. |
| Borf | 28200 — |
| Branntwein: St. Croix Rum | 6209 Brtl. |
| — aller anderer in Foustagen | 6152 — |
| Brennholz | 1438 Faden. |
| Butter | 1597 Ln. |
| Dachziegel | 22650 Stück. |
| Eisen: Nägel | 38450 Pfd. |
| — Gupfeisenwaaren | 12022 — |
| Essig | 2077 Brtl. |
| Feigen | 2084 Pfd. |
| Felle und Häute: | |
| Felle, unbereitete von Kälbern, Schaafen etc. | 99920 — |
| Häute von großem Rindvieh und Pferden, unbereitete | 10120 — |
| — bereitete, Sohlleder | 3215 — |
| — anderes Leder | 7044 — |
| Fische, frische für | 5392 Rbth. |
| Fleisch, frisches | 18605 Pfd. |
| — geräuchertes | 4891 — |
| Fliesen | 7352 Stück. |
| Gäst | 17600 Pfd. |
| Gerste | 3526 Ln. |
| Haar: Pferdehaare | 1108 Pfd. |
| — andere Haare | 4467 — |
| Hornvieh | 1684 Stück. |
| — Kälber | 2596 — |
| Käse | 80493 Pfd. |
| Karden | 1395 — |

| | |
|--|---------------|
| Kartoffeln | 4111 Ln. |
| Kreide | 6016 Pfd. |
| Leim | 2356 — |
| Leimleder | 18563 — |
| Lumpen | 5026 — |
| Mauersteine | 172860 Stück. |
| Mehl | 12529 Pfd. |
| Messingwaaren | 7053 — |
| Obst, frisches für | 3390 Rbth. |
| Del, Lein-, Raps- und Rüboel | 247050 Pfd. |
| Drangen, frische | 24000 Stück. |
| Papier | 9635 — |
| Pferde | 604 Stück. |
| Rapsfaat | 2320 Ln. |
| Rocken | 3883 — |
| Saamen zur Ausfaat | 104787 Pfd. |
| Schaafe und Lämmer | 1780 Stück. |
| Schusterarbeit für | 25007 Rbth. |
| Schweine | 1538 Stück. |
| Seegras | 79865 Pfd. |
| Seife, grüne | 11304 — |
| Speck | 22629 — |
| Thran | 507 Ln. |
| Töpferarbeit | 15477 Pfd. |
| Torf für | 9905 Rbth. |
| Vögel, lebende | 7052 Stück. |
| Weizen | 14570 Ln. |
| Wolle | 44719 Pfd. |
| Wollenwaaren für | 3053 Rbth. |

Preußen.

Die Schifffahrt war in 1844:

| | eingehend von Preußen, | ausgehend dahin, |
|------------------------------------|-----------------------------------|---------------------|
| für das Königreich | 11,758 best. Cmlst., | 2,874 best. Cmlst., |
| — — Herzogthum Schleswig | 503 — — | 197 — — |
| — — — — — Holstein | 1,378 — — | 141 — — |
| zusammen | 13,639 best. Cmlst., | 3,212 best. Cmlst., |
| | im Ganzen . . 16,851 best. Cmlst. | |

Die Fahrt, welche oben unter den einzelnen Ländern näher bezeichnet, ist namentlich hinsichtlich der Stadt Kopenhagen, welche auch in fortwährender Dampfschiffahrtsverbindung mit Preußen (Stettin) steht, von Bedeutung. Rückfichtlich der verhältnißmäßig bedeutenden Zunahme der Einfuhr von Preußen nach den Provinzen des Königreichs in den letzten Jahren gegen 1826 und 1834, wird auf die obige allgemeine Uebersicht verwiesen.

Die hauptsächlichste Waareneinfuhr in das Zollterritorium von Preußen war in 1844 folgende:

| | | | |
|---|--------------|---|-------------|
| Baumwollenmanufacte | 3026 Pfd. | Matten | 27287 Stüd. |
| Bettbühen | 1004 — | Mehl | 38286 Pfd. |
| Bleifedern, Zimmermanns- | 2724 — | Messing: Platten, Bolzen und Nägel zur Schiffs- verhäutung | 3064 — |
| Bleisweiß | 1107 — | — zu anderem Gebrauch, sowie gezogene Röhren | 1636 — |
| Bleizucker | 581 — | Nürnbergergaaren (Spielzeug) | 1016 — |
| Bork | 57600 — | Obst, getrocknete Pflaumen, Zwetschen etc. | 3098 — |
| Branntwein und Spirituosa | 6768 Vrtl. | — alles andere getrocknete Obst | 13090 — |
| Braunstein | 13680 Pfd. | Delfuchen | 142816 — |
| Brennholz | 12617 Faden. | Pfeifenköpfe | 1386 — |
| Eisen: Nägel und Spiker | 7107 Pfd. | Pfeifenschlangen | 419 — |
| — Schiffsanker etc. | 10769 — | Porzellan | 577 — |
| — Gußeisenwaaren | 2136 — | Posamentirwaaren | 249 — |
| Effig | 213 Vrtl. | Rapsaat | 2927 Ln. |
| Farben: Maler- | 8070 Pfd. | Rocken | 17690 — |
| Fajence, (Steinzeug) | 5144 — | Saamen zur Ausfaat | 71188 Pfd. |
| Felle und Häute von großem Rindvieh etc. | | Saamenarten für Apotheken | 19139 — |
| — bereittete, Sohlleder | 5898 — | Säuren: Schwefelsäure | 20728 — |
| Fische, gefalzene Heringe | 1083 Ln. | — Salzsäure | 2772 — |
| Flachs | 464580 Pfd. | — andere Säuren | 5041 — |
| Galanteriewaaren | 646 — | Salz, officinelles | 3521 — |
| Gerste | 5097 Ln. | Schiefertafeln | 7720 — |
| Glaswaaren: Fensterglas | 34471 Pfd. | Segeltuch | 2492 — |
| — grüne Bouteillen bis 1 Bott | 32428 Stüd. | Seidenwaaren | 930 — |
| — andere Glaswaaren | 458 Pfd. | Späne für Buchbinder | 34687 — |
| Goldzieherarbeit | 194 — | Spanarbeit | 840 — |
| Gummi | 2307 — | Stroharbeit | 581 — |
| Haartuch | 556 — | Tabak, Blätter und Stengel | 8892 — |
| Hanf | 77710 — | Talg | 11191 — |
| Hanffaamen | 6307 Ln. | Teppiche, Fuß- von Viehhaaren | 10141 — |
| Heede von Hanf | 52070 Pfd. | Töpferarbeit | 17337 — |
| Holz: Eichenholz | 111148 Cbfl. | Vitriol | 15724 — |
| — Föhren- Zimmer- und Nugholz | 3442 Cmlst. | Weiden | 43586 — |
| — Tonnenstäbe | 201434 Stüd. | Weizen | 14970 Ln. |
| Hopsen | 3201 Pfd. | Wegsteine | 577 Stüd. |
| Knochen, gebrannte | 34149 — | Wolle | 9690 Pfd. |
| Korbmacherarbeit | 140 — | Wollengarn | 1027 — |
| Kräuter, Blumen etc. für Apotheken | 3905 — | Wollenwaaren, andere als grobe und Trico- tage | 3273 — |
| Lakmus | 433 — | Wurzeln für Apotheken | 1209 — |
| Lampen | 352 — | Zink in Tafeln und Platten | 96180 — |
| Lederwaaren: Arbeit aus Corduan, Saffian etc. | 153 — | Zinngießerarbeit | 493 — |
| Leinen, ungebleichtes | 382510 — | | |
| — sonstige Manufacte | 101114 — | | |
| Leinfaat | 6305 Ln. | | |
| Maschinen | 17806 Pfd. | | |

Die hauptsächlichsten Ausfuhrartikel nach Preußen waren in 1844 folgende:

| | | | |
|---------------------------------------|-------------|---|-------------|
| Baumwollengarn, ungefärbtes | 45394 Pfd. | Färbeholz | 805213 Pfd. |
| Branntwein: St. Croix Rum | 1384 Vrtl. | Feigen | 5608 — |
| Brod | 5589 Pfd. | Federn, Eiderdunen | 500 — |
| Butter | 801 Ln. | Felle und Häute: | |
| Dachziegel | 8300 Stüd. | — Felle, unbereitete von Kälbern, Schaafen etc. | 8156 — |
| Eisen: rohes | 514557 Pfd. | — Häute von großem Rindvieh und Pferden, unbereitete | 38484 — |
| — in Stangen und Bändern | 2094 — | | |
| — in Platten | 7110 — | | |

| | |
|--|---------------|
| Fische, frische | für 3018 Mth. |
| — eingemachte | 13864 Pfd. |
| — gefalzene Feringe | 5086 Ln. |
| — trocken gefalzene und gedörrte | 176332 Pfd. |
| Fleisch, gefalzenes | 7424 — |
| — geräuchertes | 2461 — |
| Galläpfel | 677 — |
| Grüze | 98 — |
| Holz: Ebenholz | 2071 — |
| — Buchholz | 16313 — |
| Hornvieh | 409 Stück |
| Indigo | 5172 Pfd. |
| Käse | 9114 — |
| Kalk- und Kreidesteine | 12672 Ln. |
| Kartoffeln | 610 — |
| Kreide | 22560 Pfd. |
| Richte von Wachs etc. | 1120 — |
| Rordeerblätter | 16967 — |
| Mandeln | 1897 — |
| Mauersteine | 35700 Stück |
| Mehl | 23593 Pfd. |
| Müße | 9314 — |
| Del, Baumöl | 1596 — |
| — andere Oele | 5106 — |
| Drangen, frische | 1240597 Stück |
| Pech | 129024 Pfd. |

| | |
|---|-------------|
| Pferde | 2416 Stück |
| Porzellan | 868 Pfd. |
| Rauchwerk: Felle für Kürschner | 2763 Stück |
| Reis und Reismehl | 381136 Pfd. |
| Reis in Schaalen | 1659739 — |
| Rocken | 4567 Ln. |
| Rosinen und Corinthen | 17134 Pfd. |
| Salpeter | 7078 — |
| Salz, Küchensalz | 4281 Ln. |
| Schmack | 890 Pfd. |
| Seife, grüne | 1568 — |
| Sirup | 1102 — |
| Speck | 7512 — |
| Tabak: Blätter und Stengel | 5955 — |
| — Rauch-, Kau- und Schnupftabak | 707 — |
| Talg | 2598 — |
| Thee | 77 — |
| Theer | 3462 Ln. |
| Thran | 631 — |
| Töpferarbeit | 1440 Pfd. |
| Wein in Fässern | 399 Wrtl. |
| — in Flaschen | 60 Stück |
| Weinstein | 5905 Pfd. |
| Weintrauben | 1716 — |
| Wolle | 18880 — |
| Zucker | 355520 — |

Rußland und Finnland.

Die Schifffahrt in 1844 war:

| | | |
|------------------------------------|------------------------|----------------------|
| | eingehend von Rußland, | ausgehend dahin, |
| für das Königreich | 3,076 best. Emzlst., | 1,696 best. Emzlst., |
| — — Herzogthum Schleswig | 2,014 — — | 698 — — |
| — — — Holstein | 860 — — | 202 — — |
| zusammen | 5,950 best. Emzlst., | 2,596 best. Emzlst., |
| im Ganzen . . 8,546 best. Emzlst. | | |

Von Kopenhagen aus wird eine beständige Dampfschifffahrt nach St. Petersburg unterhalten.

Die Schifffahrt auf Finnland war in 1844:

| | | |
|------------------------------------|-------------------------|--------------------|
| | eingehend von Finnland, | ausgehend dahin, |
| für das Königreich | 7,679 best. Emzlst., | 160 best. Emzlst., |
| — — Herzogthum Schleswig | 2,332 — — | 23 — — |
| — — — Holstein | 1,443 — — | " — — |
| zusammen | 11,454 best. Emzlst., | 183 best. Emzlst., |
| im Ganzen . . 11,637 best. Emzlst. | | |

Es scheint indes, daß bei Ausgehend nicht immer Rußland und Finnland getrennt aufgeführt sind. Rückfichtlich der bedeutenden Zunahme der Einfuhr von Finnland nach Kopenhagen in den letzteren Jahren gegen 1826 und 1834 wird auf die oben mitgetheilte allgemeine übersichtliche Tabelle verwiesen.

Die hauptsächlichsten Einfuhrartikel von Rußland und Finnland waren in 1844 folgende:

| | |
|---|--------------|
| Anis | 10531 Pfd. |
| Aische | 925499 — |
| Böttcherarbeit | 1440 — |
| Brennholz | 865 Faden |
| Erbsen, grüne getrocknete | 1329 Pfd. |
| Felle von Kälbern, Schaafen etc. | 9462 — |
| Flachs | 2289857 — |
| Glaswaaren, Fensterglas | 25894 — |
| Haare: Schweinsborsten | 1903 — |
| — andere | 1861 — |
| Hanf | 2767415 — |
| Hausenblase | 253 — |
| Heede von Hanf | 1454576 — |
| Holz: Zimmer- und Nutzholz, Föhren- | 2120 Emzlst. |
| — — — finnisches | 11294 — |
| — Stabholz, Sonnenstäbe etc. | 6490 Stück |
| — grobe Zimmermannsarbeit | 756 Pfd. |
| Hopfen | 1529 — |

| | |
|--|--------------|
| Kümmel | 146521 Pfd. |
| Kupfer: Garkupfer | 42429 — |
| Leinen: ungebleichtes | 1901 — |
| — alle andere Manufacte aus Leinen | 10422 — |
| Leinfaat | 43555 Ln. |
| Matten | 136005 Stück |
| Messing- und Gürtlerarbeit | 282 Pfd. |
| Del: Hanfoel | 815547 — |
| Pech | 867776 — |
| Rauchwerk: Felle für Kürschner | 5128 — |
| Saamen zur Ausfaat | 260176 — |
| Segeltuch | 154624 — |
| — Rabentuch | 91456 — |
| Seller- und Kleepschlägerarbeit | 286938 — |
| Tabak: Blätter und Stengel | 553524 — |
| Talg | 29499 — |
| Theer | 29761 Ln. |
| Thran | 717 — |

Die hauptsächlichsten Ausfuhrartikel nach Rußland und Finnland waren in 1844 folgende:

| | | | |
|---|-----------------|--|----------------|
| Allerhand | 129 Pfd. | Malz | 184 Ln. |
| Branntwein: St. Croix Rum. | 2973 Brl. | Mandeln | 6375 Pfd. |
| — aller anderer Branntwein in Foustagen | 662 — | Mauersteine | 93000 Stück |
| Caffeebohnen | 109890 Pfd. | Obst, frisches. | für 8539 Rbth. |
| Caneel | 547 — | — getrocknete Pflaumen, Zwetschen etc. | 1059 Pfd. |
| Cement | 51 Ln. | — eingemachtes | 761 — |
| Dachziegel | 27000 Stück | Dele: Baumöl | 381 — |
| Färbeholz | 38575 Pfd. | Drangen, frische | 150900 Stück |
| Farben für Maler | 271 — | Pfeffer | 759 Pfd. |
| Felle von Rennthieren etc. | für 12845 Rbth. | Reis und Reismehl | 19088 — |
| Fische: Austern | 198 Ln. | Reis in Schaalen | 237961 — |
| — gefalzene Heringe | 1059 — | Sago und Sagomehl | 1436 — |
| — trocken gefalzene und gedörte | 217888 Pfd. | Salz, Küchensalz. | 1807 Ln. |
| Fleisch, gefalzenes | 1430 — | Sirup. | 22827 Pfd. |
| Harz | 11571 — | Tabak: Blätter und Stengel | 59540 — |
| Holz: Mahagoni | 1069 Cbß. | Thee | 58 — |
| — Pockholz | 2910 Pfd. | Wein in Foustagen. | 984 Brl. |
| Käse | 565 — | Wollenwaaren | für 1504 Rbth. |
| Kalk- und Kreidesteine | 5280 Ln. | Zucker, raffinirter | 31055 Pfd. |
| Lakrienzast | 247 Pfd. | | |

Außerdem sind von Bornholm nach Finnland 557 Cubikfuß Güter geführt, deren Qualität und Gewicht nicht angegeben.

Schweden und Norwegen.

Die Schifffahrt war in 1844:

| | eingehend von Schweden, | ausgehend dahin, |
|------------------------------------|------------------------------------|----------------------|
| für das Königreich | 16,592 best. Emzlst., | 1,645 best. Emzlst., |
| — — Herzogthum Schleswig | 10,543 — — | 1,596 — — |
| — — — Holstein | 7,445 — — | 35 — — |
| zusammen | 34,580 best. Emzlst., | 3,276 best. Emzlst., |
| | im Ganzen . . 37,856 best. Emzlst. | |

Von Kopenhagen wird fortwährend eine Dampfschifffahrt auf Schweden unterhalten. Wie bedeutend die eingehende Fahrt von Schweden auf die Provinzen des Königreichs und Kopenhagen in den letzteren Jahren gegen die früheren Jahre zugenommen hat, geht aus der obigen allgemeinen übersichtlichen Tabelle hervor; übrigens wird, namentlich auch rückichtlich der Nationalität der Schiffe, auf das unter den einzelnen Ländern Aufgeführte verwiesen.

Die Schifffahrt auf Norwegen war in 1844:

| | eingehend von Norwegen, | ausgehend dahin, |
|------------------------------------|------------------------------------|-----------------------|
| für das Königreich | 32,999 best. Emzlst., | 22,771 best. Emzlst., |
| — — Herzogthum Schleswig | 1,154 — — | 1,585 — — |
| — — — Holstein | 113 — — | 689 — — |
| zusammen | 34,266 best. Emzlst., | 25,045 best. Emzlst., |
| | im Ganzen . . 59,311 best. Emzlst. | |

Eine Dampfschifffahrt auf Norwegen wurde in 1844 von Kopenhagen, Aalborg und Kiel betrieben. Wie näher aus der allgemeinen übersichtlichen Tabelle hervorgeht, hat die eingehende Fahrt von Norwegen auf die Provinzen des Königreichs in den letzten Jahren, verglichen mit den früheren, sehr bedeutend zugenommen, und ist gleichfalls die ausgehende Fahrt von den beregten Provinzen auf Norwegen etwas bedeutender geworden, wobei übrigens auf das oben unter den einzelnen Ländern Aufgeführte, verwiesen wird.

Die Gesamtschifffahrt zwischen dem Zollterritorium und Schweden und Norwegen, betrug nach dem Obigen in 1844 im Ganzen 97,376 best. Emzlst., oder beinahe den dritten Theil der ganzen Schifffahrt außerhalb des Zollterritoriums. Hievon waren ausgehend vom Zollterritorium 28,496 best. Emzlst., welche durchaus überwiegend in der Ausfuhr nach Norwegen von den Provinzen des Königreichs und dem Herzogthum Schleswig bestehen. Die Hauptbestandtheile der Ausfuhr nach Norwegen sind Korn- und Fettwaaren; auch wird ein verhältnismäßig nicht unbedeutender Zwischenhandel mit fremden Waaren betrieben, wie solches aus der unten mitgetheilten Ausfuhrliste hervorgeht.

Die eingehende Schifffahrt von Schweden und Norwegen betrug dagegen in 1844 . . 68,880 best. Emzlst., welche in hohem Grade die eingehende Schifffahrt in das Zollterritorium von den Bestzungen der übrigen Mächte, einzeln genommen, übersteigt und bedeutend über ein Drittel der ganzen eingehenden Schifffahrt in das Zollterritorium von Orten außerhalb desselben, ausmacht. An dieser bedeutenden Zufuhr nehmen Schweden und Norwegen ungefähr halbsoviel Theil, aber die Zufuhr von Schweden ist bedeutender nach den Herzogthümern, als nach dem Königreich, wogegen die Zufuhr von Norwegen durchaus überwiegend nach den Provinzen des Königreichs stattfindet, von deren ganzen Zufuhr von Orten außerhalb des Zollterritoriums diese über die Hälfte ausmacht.

Die wesentlichsten Bestandtheile der Einfuhr in das Zollterritorium von Schweden und Norwegen, sind Föhren-, Zimmer- und Nugholz, Stangen- und Bandeisen, und hölzerne Nägel; die Mehrzahl der eingehenden Lasten wird aber hauptsächlich durch die ersterwähnte Waare ausgefüllt. In welchem Grade die Zufuhr dieser Waare von Norwegen und Schweden über die ganze übrige Einfuhr von allen andern Orten außerhalb des Zollterritoriums geschieht, ist daraus zu ersehen, daß die gesammte Einfuhr von Föhren-, Zimmer- und Nugholz in 1844, zu Commerzlasten reducirt, betrug 85,711 Cmgfst., und die Einfuhr von finnischen Holzwaaren 12,595 —
zusammen 98,306 Cmgfst.

Die Einfuhr von finnischen Holzwaaren entspricht auch ungefähr der obigen, unter Rußland und Finnland mit 11,294 Commerzlasten angegebenen Einfuhr solcher Holzwaaren, wenn hiezu 1,410 Commerzlasten hinzugelegt werden, welche in der Einfuhrtabelle als in Holstein, von Schweden und Norwegen eingeführt, aufgegeben sind, und wird bemerkt, daß die solchergestalt sich herausstellende Gesamteinfuhr nach der Tabelle ungefähr 100 Commerzlasten größer ist, als das sowohl oben, als in dem Abschnitte über den Einfuhrhandel aufgeführte verzollte Quantum. Die übrige Einfuhr von ungefähr 85,700 Commerzlasten Föhren-, Zimmer- und Nugholz vertheilt sich, wie schon unter den vorstehenden Einfuhrorten angeführt:

| | |
|---|-----------------------|
| auf Altona und Hamburg mit | 5,933 Commerzlasten, |
| — Lübeck | 3,548 —, |
| — Preußen | 3,442 —, |
| — Rußland | 2,120 —, |
| und wie unten angeführt auf Schweden und Norwegen | 70,205 —, |
| zusammen | 85,248 Commerzlasten, |

wozu noch eine unbedeutende Zufuhr von andern Ländern, namentlich Hannover kommt. Insoweit die lezterwähnte Zufuhr, von 70,205 Commerzlasten, größer ist als die ganze, oben bemerkte, von Schweden und Norwegen eingeführte bestaunte Trächtigkeit von 68,880 Commerzlasten, muß angenommen werden, daß diese Differenz hauptsächlich durch die Decklast von Zimmer- und Nugholz hervorgebracht wird, welche selbstfolglich unter der beregten, zu Commerzlasten reducirten Zufuhr einbegriffen ist, während die gemeßene Trächtigkeit der Schiffe, als das Maximum wovon Schiffsabgaben erlegt werden, den Schiffahrtslisten zum Grunde liegt.

Die hauptsächlichste Einfuhr in das Zollterritorium von Schweden und Norwegen war in 1844 folgende:

| | |
|---|----------------|
| Maun | 234475 Pfd. |
| Amidam | 6348 — |
| Wische | 131893 — |
| Besen | 2842 Stieg. |
| Bettbühren | 912 Pfd. |
| Bier auf Flaschen | 583 Stück. |
| Böttcherarbeit | 125418 Pfd. |
| Bork oder Lohse | 1908937 — |
| Braunstein | 32320 — |
| Brennholz | 1701 Faden. |
| Eisen: Roheisen | 109908 Pfd. |
| — in Stangen und Bändern | 14264737 — |
| — Eisen und Stahlbraht | 1757 — |
| — Nägel und Spiker | 1244384 — |
| — Eisenplatten | 499502 — |
| — Gußeisenwaaren | 9890 — |
| — Eisenfram, geschmiedeter | 11075 — |
| Erbfen | 1299 Ln. |
| Farben für Maler | 20691 Pfd. |
| Fische, gesalzene und eingemachte | 42937 — |
| — — Heringe | 26068 Ln. |
| — trocken gesalzene und gedörte | 114932 Pfd. |
| — geräucherte Lachse | 14086 — |
| Flachs | 29603 — |
| Fliesen, gothländische | 36139 Stück. |
| Glaswaaren: Fensterglas | 24436 Pfd. |
| — Bouteillen grüne, über 1 Pott | 22926 Pott. |
| Gerste | 5732 Ln. |
| Hafer | 13235 — |
| Haare: Schweinsborsten | 1070 Pfd. |
| Hanfsaamen | 1579 Ln. |
| Hirschhorn | 1065 Pfd. |
| Holz: Eichenholz | 65790 Cbpf. |
| — Föhren-, Zimmer- und Nugholz | 70205 Cmgfst. |
| — finnische Holzwaaren | 1410 — |
| — Stabholz, Tonnenstäbe | 1864708 Stück. |

| | |
|---|---------------|
| Holz: grobe Zimmermannsarbeit | 5341 Pfd. |
| Kalk, gebrannter | 2830 Ln. |
| Kartoffeln | 4825 — |
| Korbmacherarbeit | 1030 Pfd. |
| Kümmel | 350413 — |
| Kupfer, Garkupfer | 48096 — |
| Leinfaat | 2907 Ln. |
| Mauersteine | 37150 Stück. |
| Messing: Messingbraht | 4002 Pfd. |
| — Messing- und Gürtlerarbeit | 1741 — |
| Mühlensteine | 281 Cbpf. |
| Obst: frisches, Pflaumen, Kirschen etc. | 7487 Pfd. |
| — in Zucker eingemachtes | 1391 — |
| Papier: Schreibpapier | 26759 — |
| — Druckpapier | 70663 — |
| — Carduuspapier | 3108 — |
| — Abfall | 7200 — |
| Wech | 161056 — |
| Wapp- und Hübsaat | 2350 Ln. |
| Saamen zur Ausfaat | 574790 Pfd. |
| Salz | 6509 Ln. |
| Schiffsabte | für 331 Rbth. |
| Schleifsteine | 4663 Stück. |
| Stahl | 132408 Pfd. |
| Terpentin | 2130 — |
| Theer | 4854 Ln. |
| Thran | 471 — |
| Töpferarbeit | 1164 Pfd. |
| Tonnenbänder, hölzerne | 11220 Stück. |
| Wachholderbeeren | 36313 Pfd. |
| Weiden: Bandweiden über 6 Fuß Länge | 14430 Stück. |
| — — von und unter 6 Fuß Länge | 6938 — |
| Weizen | 2106 Ln. |
| Wegsteine | 482 Stück. |
| Wiß | 11717 Pfd. |

Die hauptsächlichsten Ausfuhrartikel nach Schweden und Norwegen waren in 1844 folgende:

| | | | |
|--|--------------|--|----------------|
| Allerhand | 11765 Pfd. | Kupferplatten | 3918 Pfd. |
| Amidam | 436 — | Lakritzenaft | 4151 — |
| Anis | 3889 — | Leim | 13709 — |
| Apothekerwaaren | 2112 — | Leinene Manufacturwaaren | 67896 — |
| Baumwolle | 5512 — | Lichte von Talg | 7126 — |
| Baumwollengarn, ungefärbtes | 2250 — | — von Wachs und besgl. | 3633 — |
| Baumwollene Manufacturwaaren | 4985 — | Macaroni und Nudeln | 579 — |
| Bier in Foustagen | 234 Ln. | Malz | 26739 Ln. |
| Blei in Klumpen und Platten | 183304 Pfd. | Mandeln | 12260 Pfd. |
| Bleiweiß | 7923 — | Matten | 11576 Stück. |
| Branntwein: Genever | 7980 Bott. | Mauersteine | 112000 — |
| — St. Croix Rum | 10007 Brtl. | Meerrettig | 408 Pfd. |
| — aller anderer in Foustagen | 14819 — | Mehl | 331082 — |
| Brod | 35906 Pfd. | Meth. | 6755 Brtl. |
| Butter | 6244 Ln. | Muskat | 243 Pfd. |
| Caffeebohnen | 462335 Pfd. | Nelken | 498 — |
| Caneel | 3124 — | Nüsse | 1565 — |
| Chocolade | 200 — | Obst: frisches | für 1330 Abth. |
| Cichorien | 2686 — | — getrocknete Pflaumen und Zwetschen | 18268 Pfd. |
| Dünger | 64752 — | — anderes getrocknetes Obst | 35459 — |
| Eier | 18405 Stieg. | Dele: Hanfoel | 22720 — |
| Eisen: Schiffsanker, Ketten etc. | 18586 Pfd. | — Baumoel | 44920 — |
| — Gußeisenwaaren | 3042 — | — andere nicht wohlriechende Dele | 109094 — |
| Erbsen | 13746 Ln. | Drangen: frische | 462394 Stück. |
| Eßig | 1973 Brtl. | — getrocknete | 11023 Pfd. |
| Fajence, (Steinzeug) | 8137 Pfd. | Papier | 16768 — |
| Farben für Maler | 2443 — | Pech | 10128 — |
| Feigen | 10023 — | Pfeffer | 1544 — |
| Felle und Häute: | | Pferde | 321 Stück. |
| Felle unberettete, von Kälbern, Schaaßen etc. | 58402 — | Rapp- und Rübsaat | 1561 Ln. |
| — sämischberettete | 208 — | Rauchwerk für Kürschner | 1356 Stück. |
| Häute von großem Rindvieh und Pferden, unberettete | 23322 — | Reis und Reismehl | 130818 Pfd. |
| — berettete, Sohlleder | 4108 — | Reis in der Schaale | 71347 — |
| Fische, trocken gesalzene und gedörrte | 74528 — | Rocken | 231267 Ln. |
| Flachs | 11002 — | Rosinen und Corinthen | 119283 Pfd. |
| Fleisch, frisches | 15237 — | Saamen zur Ausfaat | 47960 — |
| — gefalzenes | 277220 — | Säuren, Schwefelsäure | 106254 — |
| — geräuchertes | 26597 — | Sago und Sagomehl | 3031 — |
| Gerste | 297210 Ln. | Schießpulver | 525 — |
| Glaswaaren, Fensterglas | 4394 Pfd. | Schmack | 2389 — |
| — Bouteillen bis 1 Bott incl. | 1677 Stück. | Schriftgießerarbeit | 1424 — |
| — über 1 Bott und Gläser zum Einmachen | 10400 Bott. | Segeltuch | 5043 — |
| — andere Glaswaaren | 5197 Pfd. | — Naventuch | 2163 — |
| Grüße | 14248 Ln. | Seidenwaaren | 4641 — |
| Haare | 24120 Pfd. | Seife, grüne | 15194 — |
| Hafer | 5608 Ln. | — weiße, gemeine | 1484 — |
| Hagel | 2107 Pfd. | Seilerarbeit | 6512 — |
| Hanf | 58685 — | Sirup | 21003 — |
| Harz | 1986 — | Speck | 436071 — |
| Holz: Mahagoniholz | 177 Cbßf. | Tabak: Blätter und Stengel | 12508 — |
| Honig | 15939 Pfd. | — Rauch- Kau- und Schnupftabak | 2077 — |
| Hopsen | 3716 — | Talg | 18063 — |
| Hornvieh | 624 Stück. | Thee | 6917 — |
| Hüte von Filz | 210 — | Thran | 165 Ln. |
| — Iafirte | 368 — | Töpferarbeit | 14015 Pfd. |
| Indigo | 6417 Pfd. | Wein in Foustagen | 14663 Brtl. |
| Ingber | 3696 — | — in Flaschen | 5428 Stück. |
| Käse | 206901 — | Weinstein | 968 Pfd. |
| Kalk- und Kreidesteine | 328 Ln. | Weizen | 21387 Ln. |
| Kalk, gebrannter | 236 — | Wicken | 1798 — |
| Kartoffeln | 68114 — | Wolle | 458639 Pfd. |
| Krapp | 2657 Pfd. | Wollenwaaren | für 2806 Abth. |
| Kreide | 38282 — | Zollholz | 8732 Pfd. |
| | | Zucker, raffinirter | 27124 — |
| | | — unraffinirter | 172217 — |

Rücksichtlich der bedeutenden Ausfuhr von Transitgütern, deren Inhalt und Gewicht unbekannt sind, namentlich nach Schweden, von Kopenhagen und Helsingöer, wird auf die allgemeine Uebersicht über die Ausfuhr verwiesen.

Die nördlichen Colonien.

Die Schifffahrt war in 1844:

| | eingehend von den nördlichen Colonien, | ausgehend dahin, |
|---|--|----------------------|
| für das Königreich | 3,397 best. Cmslst., | 4,155 best. Cmslst., |
| — — Herzogthum Schleswig | 32 — — | 209 — — |
| zusammen | 3,429 best. Cmslst., | 4,364 best. Cmslst. |
| im Ganzen 7,793 best. Cmslst. | | |

Wie näher aus der oben mitgetheilten allgemeinen übersichtlichen Tabelle zu ersehen, findet die Fahrt durchaus überwiegend auf Island statt und ist, namentlich eingehend, in den späteren Jahren in bemerkbarer Zunahme begriffen gewesen.

Die hauptsächlichsten Einfuhrartikel von den nördlichen Colonien waren in 1844 folgende:

| | |
|---|-------------------------|
| Federn, Eiderdunen | 3683 Pfd. und 68 Säcke. |
| Felle von Rennthieren und Hasen | 14953 Stück. |
| — von Kälbern, Schaafen, Lämmern etc. | 14000 — u. 24 Kisten. |
| Fischbarden, Wallfischbarden | für 2020 Rbth. |
| Fische, gefalzene Heringe | 138 Ln. |
| — — andere Arten | 433 — |
| — trocken gefalzene und gedörrete | 2603983 Pfd. |
| Fleisch, gefalzenes | 2468 Ln. |
| Hirschhorn | 1152 Pfd. |
| Lichte von Talg | 11200 — |
| Dele, alle andere | 24210 — |

| | |
|---|--|
| Rauchwerk für Kürschner | 56488 Stück. |
| — Kürschnerarbeit | 948 Satz Kleidungsstücke von Fellen. |
| Speck, Leber, Grieben etc. zu Thran | 2937 Foust. |
| Talg | 197729 Pfd., 2390 Foust. und 650 Packen. |
| Thran | 15749 Ln. |
| Wallrosthäute | 2893 Stück. |
| Wild | 600 — |
| Wolle | 199437 Pfd. und 3523 Ballen. |
| Wollenwaaren, grobe und Ericotage 119 Pfd., 209 Ballen, 78 Foustagen, 29899 Packen, 51824 Stück und für 980 Rbth. | |

Die Reduction der obenstehenden Waaren nach Gewicht ist, soweit erforderlich, nach den Aufgaben, welche in dieser Hinsicht zu erhalten gewesen, unter den einzelnen Waarenartikeln in den vorhergehenden Abschnitten versucht worden.

Die wesentlichsten Ausfuhrartikel nach den nördlichen Colonien waren in 1844 folgende:

| | |
|---|-------------|
| Allerhand | 121 Pfd. |
| Amidam | 170 — |
| Apothekerwaaren | 352 — |
| Band | 97 — |
| Baumwollengarn, ungefärbtes | 603 — |
| Baumwollene Manufacte | 13449 — |
| Bier in Foustagen | 243 Ln. |
| Bohnen, Pferdebohnen | 42 — |
| Branntwein, St. Croix Rum | 3170 Brtl. |
| — anderer, in Foustagen | 47454 — |
| Brennholz | 671 Faden. |
| Brod | 454776 Pfd. |
| Büchsen schmiedearbeit | 246 — |
| Butter | 160 Ln. |
| Caffeebohnen | 242602 Pfd. |
| Caneel | 107 — |
| Chocolade | 81 — |
| Eider | 196 Brtl. |
| Eichorien | 3070 Pfd. |
| Drechslerarbeit | 502 — |
| Dünger | 19800 — |
| Eisen, in Stangen und Bändern | 119108 — |
| — Nägel | 25996 — |
| — Eisenplatten | 4112 — |
| — Schiffsanker, Ketten etc. | 11752 — |
| — Gussisenwaaren | 12753 — |
| — Eisenfram, geschmiedeter | 2843 — |
| Erbisen | 4057 Ln. |
| Essig | 832 Brtl. |
| Essenzen, wohlriechende | 96 Pfd. |
| Färbeholz | 4711 — |
| Fajence (Steinzeug) | 10310 — |
| Feigen | 13046 — |
| Felle und Häute: | |
| — unbereitete | 7180 — |
| — bereitete, Sohlleder | 3189 — |
| — anderes Leder | 1033 — |
| Fleisch, frisches | 8845 — |
| — gefalzenes | 21791 — |
| — geräuchertes | 741 — |

| | |
|---|--------------|
| Gerste | 2029 Ln. |
| Glaswaaren, Fensterglas | 2794 Pfd. |
| — Bouteillen bis 1 Pott incl. | 3857 Stück. |
| — andere Glaswaaren | 136 Pfd. |
| Graupen und Grütze | 6644 — |
| Hafer | 219 Ln. |
| Hagel | 4174 Pfd. |
| Hanf | 96968 — |
| Holz: Zimmer-, Bau- und Nutzholz | 59854 Cbfff. |
| — Stabholz, Sonnenstäbe | 1750 Stück. |
| Honig | 495 Pfd. |
| Hopfen | 726 — |
| Hüte von Filz | 439 Stück. |
| — lakirte | 319 — |
| Indigo | 2108 Pfd. |
| Jingber | 317 — |
| Käse | 9027 — |
| Kalk, gebrannter | 475 Ln. |
| Kartoffeln | 750 — |
| Kohlen, Stein- | 4180 — |
| Korkpfropfen | 22 Pfd. |
| Kreide | 640 — |
| Kupfer, verarbeitetes | 137 — |
| Lakritzenkast | 113 — |
| Leinene Manufacte | 39037 — |
| Lichte von Talg | 911 — |
| Malz | 67 Ln. |
| Mandeln | 212 Pfd. |
| Matten | 3130 Stück. |
| Mauersteine | 54840 — |
| Mehl | 833527 Pfd. |
| Messingplatten | 79 — |
| Meth | 109 Brtl. |
| Obst, getrocknetes, Pflaumen und Zwetschen etc. | 7090 Pfd. |
| — eingemachtes | 721 — |
| Del, Baumöl | 143 — |
| — Lein-, Raps- und Rüboel | 305 — |
| Drangen, frische | 3260 Stück. |
| Papier | 3725 Pfd. |
| Wach | 2016 — |

| | |
|--|------------|
| Pfeffer | 160 Pfd. |
| Reis und Reismehl | 6808 — |
| Rocken | 18042 Ln. |
| Rosinen und Corinthen | 19518 Pfd. |
| Saamen zum Acker-, Wiesen- und Gartenbau | 457 — |
| Säuren, Schwefelsäure | 155 — |
| Sago und Sago-mehl | 335 — |
| Salz, Küchensalz | 4349 Ln. |
| Sattlerarbeit für | 346 Rbth. |
| Schießpulver | 414 Pfd. |
| Schleifsteine für | 185 Rbth. |
| Schusterarbeit " | 172 — |
| Segeltuch | 1639 Pfd. |
| — Häventuch | 2015 — |
| Seidenwaaren | 24 — |
| Seife, grüne, weiche | 2972 — |
| — weiße, gemeine | 416 — |
| Seller- und Reepschlägerarbeit | 27788 — |
| Sirup | 73743 — |

| | |
|---|--------------|
| Speck | 22867 Pfd. |
| Stahl | 1023 — |
| Tabak: Blätter und Stengel | 108962 — |
| — Rauch-, Kau- und Schnupftabak | 12262 — |
| Thee | 854 — |
| Theer | 1231 Ln. |
| Tischlerarbeit | 2488 Pfd. |
| Töpferarbeit | 572 — |
| Tonnenbänder, hölzerne | 70710 Stück. |
| Vitriol | 1484 Pfd. |
| Wein in Foustagen | 3542 Vrtl. |
| — — Bouteillen | 1675 Stück. |
| Wegsteine | 4100 — |
| Wollenwaaren für | 553 Rbth. |
| Wollkragen | 1856 Pfd. |
| Zollholz | 1800 — |
| Zucker, raffinirter | 220510 — |
| — roher | 27441 — |

England.

Die Schifffahrt war in 1844:

| | eingehend von England, | ausgehend dahin, |
|------------------------------------|-------------------------------------|----------------------|
| für das Königreich | 28,814 best. Emzst., | 37,897 best. Emzst., |
| — — Herzogthum Schleswig | 2,855 — — | 4,701 — — |
| — — — Holstein | 5,532 — — | 6,834 — — |
| zusammen | 37,201 best. Emzst., | 49,432 best. Emzst., |
| | im Ganzen . . . 86,633 best. Emzst. | |

Von England wird eine Dampfschifffahrt auf Kopenhagen unterhalten. Aus der obigen allgemeinen übersichtlichen Tabelle ist zu ersehen, wie bedeutend die Schifffahrt vom Königreich, namentlich von den Provinzen, auf England in den letzteren Jahren zugenommen hat, und wird übrigens auf das vorher für die einzelnen Länder Angeführte, verwiesen. Es ist hauptsächlich die ausgehende Fahrt auf England, namentlich mit Kornwaaren, welche von überwiegender Bedeutung ist. Selbige überstieg nämlich in 1844, in welchem Jahre diese Ausfuhr ungewöhnlich groß war, bei weitem die ausgehende Fahrt nach den Besitzungen anderer Staaten außerhalb des Zollterritoriums und machte über ein Drittheil der ganzen ausgehenden Schifffahrt außerhalb des Zollterritoriums aus, gleichwie die ausgehende Fahrt auf England von den Provinzen des Königreichs in diesem Jahre ungefähr die Hälfte der ganzen ausgehenden Schifffahrt beregter Provinzen, nach Orten außerhalb des Zollterritoriums, betrug.

Der Handelstrafik zwischen England und dem Zollterritorium wird noch größtentheils mittelst Zwischenhandels über Hamburg und Altona beschafft und ist dieses namentlich der Fall mit einem großen Theil der Einfuhr englischer Manufacturwaaren, als Twist und gewebter Zeuge.

Die hauptsächlichste directe Einfuhr von England in das Zollterritorium bestand in 1844 aus folgenden Waaren:

| | |
|---|-------------|
| Allerhand | 2595 Pfd. |
| Asche und Soda | 334881 — |
| Baumwolle | 1795 — |
| Baumwollengarn, ungefärbtes | 413842 — |
| — — — gefärbtes | 2236 — |
| Baumwollenmanufacte | 51252 — |
| Bier in Flaschen | 1663 Stück |
| Blei in Klumpen und Platten | 29321 Pfd. |
| — in Röhren | 4748 — |
| Bleifedern | 944 — |
| Bleinweiß | 298492 — |
| Brantwein: aller anderer mit Ausnahme von Genever in Flaschentellern und St. Croix Rum | 511 Vrtl. |
| Cacao | 16739 Pfd. |
| Caneel | 48064 — |
| Cardamom | 1347 — |
| Cementsteine | 2032451 — |
| Chlorkalk und Bleichpulver | 513 — |
| Cochenille | 1796 — |
| Dachziegel | 32845 Stück |
| Dinte und Dintepulver | 223 Pfd. |
| Drechslerarbeit | 290 — |
| Eisen: Roheisen | 4306127 — |
| — in Stangen und Bändern | 4649011 — |
| — Eisen- und Stahlbraht | 40851 — |

| | |
|--------------------------------------|------------|
| Eisen: Nägel und Spiker | 5326 Pfd. |
| — Eisenplatten | 432054 — |
| — Schiffsanker etc. | 103175 — |
| — Gußeisenwaaren | 58477 — |
| — Eisenschmiedearbeit | 45613 — |
| — Bleichschlägerarbeit | 1191 — |
| Färbeholz | 6840 — |
| Fajence (Steinzeug) | 770893 — |
| Farben, Maler- | 84564 — |
| Fische: gesalzene Heeringe | 128 Ln. |
| Fliesen | 4239 Stück |
| Glätte, Silber- | 15869 Pfd. |
| Glaswaaren: Fensterglas | 19072 — |
| — — — andere | 1345 — |
| Gummi | 3315 — |
| Haar: Schweinsborsten | 1315 — |
| Hagel | 51732 — |
| Harz | 1477 — |
| Holz: Mahagoniholz | 2315 Cbft. |
| Horn von Rindvieh | 1804 Pfd. |
| Indigo | 21682 — |
| Käse | 5793 — |
| Kalk- und Gipssteine für | 770 Rbth. |
| Kienruß | 31500 Pfd. |
| Kohlen, Stein- | 602670 Ln. |

| | |
|--|-------------|
| Kreide, weiße | 4656 Pfd. |
| Kupfer: Platten, sowie Bolzen und Nägel zur Schiffsverhäutung | 1115 — |
| — — — andere | 807 — |
| Kafmus | 2659 — |
| Lampen | 454 — |
| Leinen: Garn und Zwirn | 2239 — |
| — ungebleichtes | 1482 — |
| Maschinen | 278948 — |
| Mauersteine | 42570 Stück |
| Mennig | 15687 Pfd. |
| Messing: Draht | 3915 — |
| — Platten, Bolzen und Nägel zur Schiffs- verhäutung | 23063 — |
| — Messing- und Gürtlerarbeit | 3276 — |
| Mühlsteinsteine | 4829 Cbß. |
| Nadlerarbeit | 42 Pfd. |
| Nüsse | 3146 — |
| Obst, in Zucker eingemachtes | 237 — |
| Orangen, frische | 72134 Stück |
| Papier: Druck- | 2700 Pfd. |
| Bech | 6272 — |
| Pfeffer | 1974 — |
| Seifenköpfe | 615 — |
| Porzellan | 3304 — |
| Reis und Reismehl | 515148 — |
| Säuren: Schwefelsäure | 6807 — |

| | |
|---|-------------|
| Säuren: andere Säuren | 668 Pfd. |
| Salpeter | 65080 — |
| Sago und Sagomehl | 66289 — |
| Salz: Steinsalz | 4771580 — |
| — alles andere | 72090 Ln. |
| Schleiffsteine | 10740 Stück |
| Segeltuch | 9101 Pfd. |
| Seife | 2262 — |
| Seiler- und Reepschlägerarbeit | 1400 — |
| Senf, gemahlener | 1436 — |
| Sirup | 184902 — |
| Stahl | 21930 — |
| Tabak: Blätter und Stengel | 36780 — |
| — Rauchtak | 418 — |
| Thee | 185318 — |
| Ziegel | 423 — |
| Töpferarbeit | 53638 — |
| Vitriol | 253062 — |
| Walfarth | 229 — |
| Wein in Foustagen | 2163 Vrtl. |
| Wollengarn | 861 Pfd. |
| Wollenwaaren, grobe und Ericotage | 260 — |
| — alle andere | 1970 — |
| Zink in Platten | 1970 — |
| Zinn | 520 — |
| Zinngießerarbeit | 800 — |
| Zucker, roher | 170675 — |

Die hauptsächlichsten Ausfuhrartikel nach England waren in 1844 folgende:

| | |
|---|--------------|
| Bier in Fässern | 287 Ln. |
| Bohnen, Pferdebohnen | 10300 — |
| Branntwein: St. Croix Rum | 651 Vrtl. |
| — aller anderer, in Fässern | 5225 — |
| Brod | 23068 Pfd. |
| Buchweizen | 720 Ln. |
| Butter | 1206 — |
| Dünger | 112112 Pfd. |
| Eier | 3319 Stieg |
| Eisen: Schiffsanker, Ketten etc. | 27220 Pfd. |
| Erbfen | 32837 Ln. |
| Federn: Eiderdunen | 300 Pfd. |
| Felle und Häute: | |
| Felle, unbereitete von Kälbern, Schaafen etc. | 1308 — |
| Häute, unbereitete | 87854 — |
| Fleisch, frisches | 61927 — |
| — gefalzenes | 148683 — |
| Gerste | 876610 Ln. |
| Grüge | 116 — |
| Haar: Krullhaare | 3879 Pfd. |
| Hafer | 118611 Ln. |
| Horn | 4992 Pfd. |
| Hornvieh | 77 Stück |
| Knochen | 6604188 Pfd. |

| | |
|--|--------------|
| Lein | 44496 Pfd. |
| Leinene Manufacte | 8404 — |
| Leinsaat | 1946 Ln. |
| Lumpen | 21572 Pfd. |
| Matten | 17410 Stück |
| Mehl | 132556 Pfd. |
| Delkuchen | 20510848 — |
| Rauchwerk: Felle für Kürschner | 14767 Stück |
| Reis und Reismehl | 10030 Pfd. |
| Reis in Schaalen | 17151 — |
| Rocken | 14548 Ln. |
| Saamen zur Aussaat | 146841 Pfd. |
| Segeltuch | 2193 — |
| Senf | 38400 — |
| Speck | 54353 — |
| Tabak: Rauch-, Kau- und Schnupftak | 3422 — |
| Talg | 13094 — |
| Theer | 2183 Ln. |
| Töpferarbeit | 3072 Pfd. |
| Wallrosthäute | 2848 — |
| Weizen | 169291 Ln. |
| Wicken | 9009 — |
| Wolle | 1211986 Pfd. |

Holland und Belgien.

Die Schifffahrt war in 1844:

| | | |
|------------------------------------|-----------------------------------|----------------------|
| | eingehend von Holland, | ausgehend dahin, |
| für das Königreich | 2,087 best. Cmslst., | 5,498 best. Cmslst., |
| — — Herzogthum Schleswig | 218 — — | 412 — — |
| — — — — — Holstein | 790 — — | 960 — — |
| zusammen | 3,095 best. Cmslst., | 6,870 best. Cmslst., |
| | im Ganzen . . 9,965 best. Cmslst. | |

Wie näher aus der oben mitgetheilten allgemeinen übersichtlichen Tabelle zu ersehen, hat die Fahrt auf Holland vom Königreich, sowohl eingehend im Ganzen, als ausgehend von den Provinzen, in den letzteren Jahren bedeutend zugenommen.

XCVIII

Die Schifffahrt auf Belgien war in 1844 nach den Schifffahrtstabellen, soweit diese namentlich für eingehend genau sind, folgendermaßen:

| | eingehend von Belgien, | ausgehend dahin, |
|----------------------------------|-----------------------------------|----------------------|
| für das Königreich | „ best. Cmslst., | 1,191 best. Cmslst., |
| — — Herzogthum Schleswig | 1 — — | 99 — — |
| — — — — — Holstein | „ — — | 172 — — |
| zusammen | 1 — — | 1,462 best. Cmslst. |
| | im Ganzen . . 1,463 best. Cmslst. | |

Die hauptsächlichsten Einfuhrartikel von Holland und Belgien, welche im Tabellenwerk gesammelt aufgemacht, waren in 1844 folgende:

| | | |
|--|--------------|--|
| Baumwolle | 3985 Pfd. | |
| Besen | 647 Stieg | |
| Bleiweiß | 15064 Pfd. | |
| Böttcherarbeit | 642 — | |
| Branntwein, Genever in Flaschenkellern | 7283 Bott | |
| — — — — — aller anderer Branntwein mit Aus- | | |
| nahme von St. Croix Rum | 6715 Brtl. | |
| Büchsen schmiedearbeit | 303 Pfd. | |
| Bürstenbinderarbeit | 1844 — | |
| Caffeebohnen | 486999 — | |
| Caneel | 4594 — | |
| Cichorienwurzeln, rohe | 331982 — | |
| Dachziegel | 141703 Stück | |
| Eisen: Eisen- und Stahlbraht | 14840 Pfd. | |
| — — — — — Nägel und Spiker | 58361 — | |
| — — — — — Eisenplatten | 2390 — | |
| — — — — — Gußeisenwaaren | 21699 — | |
| — — — — — Eisenschmiedearbeit | 33109 — | |
| Essenzen | 1643 — | |
| Färbeholz | 5293 — | |
| Farben, Maler- | 32368 — | |
| Felle und Häute: | | |
| Häute, unbereitete | 11014 — | |
| — — — — — gegärbte, Sohlleder | 20026 — | |
| Flachs | 76225 — | |
| Gartengewächse, frische Kohlköpfe | 2040 Stück | |
| Glaswaaren, Fensterglas | 334119 Pfd. | |
| — — — — — Spiegelglas, unfolirtes | 65 Stück | |
| — — — — — andere | 11414 Pfd. | |
| Haar, Schweinsborsten | 1032 — | |
| Hopfen | 49847 — | |
| Rübe | 222670 — | |
| Kork | 541 — | |
| Krapp | 29125 — | |
| Lakmus | 923 — | |
| Leinen, ungebleichtes | 437 — | |
| Maschinen | 8241 — | |
| Mauersteine | 249900 Stück | |
| Messing, Platten, Bolzen und Nägel zur Schiffs- | | |
| verhütung | 1048 Pfd. | |
| Messing, Platten zu anderem Gebrauch und | | |
| gezogene Röhren | 1213 Pfd. | |
| — — — — — Messing- und Gärtlerarbeit | 624 — | |
| Mühlstein | 5999 Cöff. | |
| Nadlerarbeit | 208 Pfd. | |
| Nelken | 524 — | |
| Nüsse | 2753 — | |
| Obst, frisches, Apfel und Birnen | 129 Ln. | |
| — — — — — getrocknete Pflaumen, Zwetschen etc. | 14284 Pfd. | |
| — — — — — alles andere getrocknete Obst | 1728 — | |
| — — — — — in Zucker eingemachtes | 1788 — | |
| Papier, Schreibpapier | 112246 — | |
| — — — — — Druckpapier | 2476 — | |
| — — — — — Carbons- und Papppapier | 44747 — | |
| — — — — — couleurtes | 1711 — | |
| Pfeffer | 7401 — | |
| Seifen, Tabaks-, von Thon | 3284 — | |
| Reis und Reismehl | 4568 — | |
| Saamen zur Aussaat | 42024 — | |
| Säuren, Schwefelsäure | 4144 — | |
| Sago und Sagemehl | 1991 — | |
| Schiefer tafeln | 2760 — | |
| Schleifsteine | 209 Stück | |
| Stahl | 293251 Pfd. | |
| Tabak, Blätter und Stengel | 1061410 — | |
| — — — — — Rauch-, Kau- und Schnupftabak | 51449 — | |
| Teppiche, Fuß-, von Viehhaaren | 28945 — | |
| Thee | 3603 — | |
| Töpferarbeit | 45363 — | |
| Tonnenbänder, hölzerne | 534855 Stück | |
| Wasser, mineralisches | 2975 Krufen | |
| Wein in Foustagen | 1925 Brtl. | |
| — — — — — in Bouteillen | 1492 Stück | |
| Zinn | 3515 Pfd. | |
| Zinngießerarbeit | 353 — | |
| Zucker, roher | 2292010 — | |
| — — — — — raffinirter | 14271 — | |
| Zuckerformen | 13593 — | |

Die hauptsächlichsten Ausfuhrartikel nach Holland und Belgien waren in 1844 folgende:

| | | |
|--|----------------|--|
| Erbsen | 903 Ln. | |
| Fleisch, gefalzenes | 4807 Pfd. | |
| Gerste | 71942 Ln. | |
| Haar, andere Haare als Krüll-, Pferdehaare und | | |
| Schweinsborsten | 41786 Pfd. | |
| Hafer | 5960 Ln. | |
| Horn von Rindvieh | 10656 Pfd. | |
| Leinene Manufacte | 3066 — | |
| Wach | 6496 Pfd. | |
| Pferde | 517 Stück | |
| Raps- und Rübsaat | 71787 Ln. | |
| Rothen | 55638 — | |
| Seilerarbeit | 3259 Pfd. | |
| Weizen | 25459 Ln. | |
| Wolle | 274647 Pfd. | |
| Wollenwaaren | für 9384 Rthl. | |

Frankreich.

Die Schifffahrt war in 1844:

| | eingehend von Frankreich, | ausgehend dahin, |
|------------------------------------|-------------------------------------|----------------------|
| für das Königreich | 1,120 best. Emzlst., | 1,787 best. Emzlst. |
| — — Herzogthum Schleswig | 156 — — | 140 — — |
| — — — — — Holstein | 52 — — | 180 — — |
| zusammen | 1,328 best. Emzlst., | 2,107 best. Emzlst., |
| | im Ganzen . . . 3,435 best. Emzlst. | |

Es findet eine Dampfschifffahrt von Havre auf Kopenhagen statt. Nach der obigen allgemeinen übersichtlichen Tabelle ist die Schifffahrt vom Königreich auf Frankreich, welche in 1844 meistens mit fremden Fahrzeugen betrieben, in den letzten Jahren eingehend von Frankreich, eher im Ab- als Zunehmen begriffen gewesen, wohlwegen die ausgehende Fahrt auf Frankreich, namentlich von den Provinzen, nicht unbedeutend zugenommen hat.

Die hauptsächlichsten Einfuhrartikel von Frankreich in das Zollterritorium waren in 1844 folgende:

| | | | |
|--|-------------|--|---------------|
| Bismstein | 685 Pfd. | Obst, getrocknete Pflaumen, Zwetschen etc. | 261119 Pfd. |
| Branntwein, aller anderer, mit Ausnahme von Genever in Flaschenkellern und St. Croix Rum | 14690 Vrtl. | — in Zucker eingemachtes | 671 — |
| — Genever in Flaschenkellern und St. Croix Rum | 239 — | Del: Baumöl | 256 — |
| Cardamom | 325 Pfd. | — nicht speciell genannte | 105676 — |
| Castanien | 3364 — | Papier: Schreibpapier | 16393 — |
| Essenzen | 3490 — | — Druckpapier | 27886 — |
| Essig | 3363 Vrtl. | — Papppapier | 758 — |
| Farben, Maler- | 55066 Pfd. | — Tapeten | 18990 — |
| Galanteriewaaren | 26049 — | — Papparbeit | 252 — |
| (welche jedoch fast alle als Transit über Holstein nach Hamburg bezeichnet werden müssen.) | | Pfeffer | 3128 — |
| Galläpfel | 567 Pfd. | Pomade | 58 — |
| Glaswaaren: Fensterglas | 1032 — | Porzellan | 26172 — |
| — Spiegelglas, folirtes | 204 Stück. | Posamentirarbeit | 88 — |
| — Bouteillen, grüne, bis 1 Pott | 5525 — | Saamenarten für Apotheken | 2366 — |
| — alle andere | 4364 Pfd. | Salz | 325 Ln. |
| Goldzieherarbeit | 9 — | Schießpulver | 1503 Pfd. |
| Harz | 10541 — | Schmack | 66359 — |
| Hüte: seidene Herrenhüte | 242 Stück. | Schwämme, Wasch- | 1085 — |
| — lakirte | 159 — | Schwefel in Stangen | 57220 — |
| Instrumente, mathematische, optische etc. | 120 Pfd. | Segeltuch, Raventuch | 938 — |
| Karden | 240 — | Seidenwaaren | 187 — |
| Kork | 105 — | Seife, weiße und wohlriechende | 5160 — |
| Korkpfropfen | 77152 — | Senf, gemahlener | 432 — |
| Lampen | 987 — | Sirup | 2245 — |
| Maccaroni und Nudeln | 787 — | Speisewaaren, hermetisch verschlossene | 2698 — |
| Mandeln | 6133 — | Terpentin | 28127 — |
| Maschinen | 5833 — | Tischler- und Stuhlmacherarbeit | 4038 — |
| Messing: Draht | 748 — | Uhren, Stubenuhren | 680 — |
| — Messing- und Gürtlerarbeit | 372 — | Vanille | 235 — |
| Nelken | 2207 — | Wachholderbeeren | 1151 — |
| Nüsse | 126 — | Wein in Foustagen | 124384 Vrtl. |
| | | — in Bouteillen | 104122 Stück. |
| | | Weinstein | 5831 Pfd. |
| | | Weintrauben | 493 — |
| | | Wurzeln für Apotheken | 3896 — |

Die hauptsächlichsten Ausfuhrartikel vom Zollterritorium nach Frankreich waren in 1844 folgende:

| | | | |
|--|-------------|--|-------------|
| Dünger | 294624 Pfd. | Pferde | 321 Stück |
| Federn, Eiberdunen | 1000 — | Rap- und Rübsaat | 1150 Ln. |
| Felle und Häute: | | Rauchwerk: Felle für Kürschner | 8910 Stück |
| — Häute, unbereitete | 685172 — | Saamen zur Ausfaat | 110000 Pfd. |
| — Felle, unbereitete von Kälbern und Schaaßen etc. | 10667 — | Weizen | 25142 Ln. |
| Hafer | 2400 Ln. | Wicken | 881 — |
| Leinsaat | 500 — | | |

Portugal, Spanien, Italien und andere Länder am Mittelmeer.

Die bestaunete Lastenzahl der Schifffahrt auf Portugal, welche in 1844 ausschließlich vom Königreich, namentlich von Kopenhagen und Aarhus betrieben worden ist, hat, wie aus der allgemeinen übersichtlichen Tabelle zu ersehen, sehr von der früheren, nicht unbedeutenden Größe abgenommen, und betrug in beregtem Jahr nur

eingehend von Portugal 267 best. Emzlst., ausgehend 1 best. Emzlst.

Viel bedeutender ist jetzt die eingehende Fahrt von Spanien, welche in 1844 ausschließlich nach Kopenhagen, sowie im Vorbeisegeln nach Helsingör stattgefunden hat. Außerdem ist ein Havarieschiff von Neustadt nach Spanien ausgegangen. Die bestaucte Trächtigkeit betrug in 1844:

| | | |
|-----------------------------------|-----------------------------------|--------------------|
| | eingehend von Spanien, | ausgehend dahin, |
| für das Königreich | 1,424 best. Emzlst., | 68 best. Emzlst., |
| — — Herzogthum Holstein | " — — | 39 — — |
| zusammen | 1,424 best. Emzlst., | 107 best. Emzlst., |
| | im Ganzen . . 1,531 best. Emzlst. | |

Die Fahrt wird ziemlich überwiegend mit Schiffen des Königreichs und der Herzogthümer betrieben, und ist nach der obigen allgemeinen übersichtlichen Tabelle, für eingehend nach Kopenhagen in den letzten Jahren in bemerkbarer Zunahme begriffen gewesen.

Auf Italien hat die Schifffahrt in 1844 allein von Kopenhagen und im Vorbeisegeln nach Helsingör statt gefunden, und ist ein Havarieschiff von Italien zu Rönne eingelaufen.

| | | |
|------------------------------|-----------------------------|------------------------------|
| Zusammen eingehend | 569 best. Emzlst., | ausgehend 214 best. Emzlst., |
| | im Ganzen 783 best. Emzlst. | |

Die directe Fahrt ist ausschließlich mit Schiffen des Königreichs geführt.

Nach Algier ist in 1844 von Kopenhagen ein Schiff mit einer bestaucten Trächtigkeit von 70 Commerzlasten ausgegangen.

Von Malta ist in demselben Jahre ein Schiff zu Randers eingekommen, mit einer bestaucten Trächtigkeit von 63½ Commerzlasten.

In der allgemeinen übersichtlichen Tabelle ist die Fahrt der früheren Jahre von Häfen am Mittelmeer mit Ausnahme Frankreichs und Spaniens mit der Fahrt auf Italien in den Jahren 1843 und 1844, zusammengestellt und hat hiernach die ausgehende Fahrt von dem Königreich auf diese Orte abgenommen, die eingehende dagegen eher zugenommen.

Werden die oben genannten Größen zusammengelegt:

| | | |
|---------------------------------|--|--------------------|
| | eingehend in 1844, | ausgehend in 1844, |
| für Portugal | 267 best. Emzlst., | 1 best. Emzlst., |
| — Spanien | 1,424 — — | 107 — — |
| — Italien | 569 — — | 214 — — |
| — Algier und Malta | 64 — — | 70 — — |
| so machen selbige aus | 2,324 best. Emzlst., | 392 best. Emzlst., |
| | oder in Allem . . 2,716 best. Emzlst., | |

die ganze in 1844 stattgehabte Schifffahrt zwischen dem Zollterritorium und den Ländern des Mittelmeers, Portugal einbegriffen. Der durchaus überwiegende Theil dieser Schifffahrt wird von Kopenhagen aus betrieben.

Die hauptsächlichsten Einfuhrartikel von den Ländern des Mittelmeers in das Zollterritorium waren in 1844 folgende:

| | | | |
|--|------------|-----------------------------------|---------------|
| Bambus, spanisches und anderes Rohr, rohes | 500 Pfd. | Del, Baumöl | 40412 Pfd. |
| Blei in Klumpen | 29760 — | Drangen, frische | 4587413 Stück |
| Seifedern | 3787 — | — andere Arten | 21668 — |
| Canariensaamen | 2859 — | — Citron- und Limonfadt | 1336 Vrtl. |
| Essenzen | 173 — | Rosinen und Corinthen | 1489126 Pfd. |
| Feigen | 111200 — | Salz, Steinsalz | 655518 — |
| Kiesen | 1000 Stück | — alles andere | 8567 Ln. |
| Hanf | 5490 — | Schwefel, roher | 125212 Pfd. |
| Käse | 7480 Pfd. | — in Stangen | 3951 — |
| Katzenjaft | 17963 — | Stahl | 2517 — |
| Korbeerblätter | 11206 — | Succade | 5586 — |
| Mandeln | 100307 — | Wachholderbeeren | 2400 — |
| Nudeln | 4959 — | Wein in Fustagen | 30461 Vrtl. |
| Nüsse | 28389 — | Weintrauben | 12729 Pfd. |
| Obst: frisches, als Pflaumen, Kirschen etc. | 4108 — | Weinstein | 20548 — |
| — getrocknete Pflaumen, Zwetschen etc. | 5407 — | Zink in Tafeln | 2376 — |
| — in Zucker eingemachtes | 489 — | | |

Die hauptsächlichsten Ausfuhrartikel vom Zollterritorium nach den Ländern des Mittelmeers sind in 1844 folgende gewesen:

| | | | |
|--|------------|------------------------|------------|
| Eisen, Stangen- und Bandeseisen | 6440 Pfd. | Wach | 47824 Pfd. |
| Fische, getrocknete, gefalzene und gedörte | 308720 — | Wasserarbeit | 4459 — |
| Holz, Zimmer- und Nutzholz | 8019 Cbßp. | Wasser | 741 Ln. |

Die dänisch-westindischen Inseln.

Die Schifffahrt war in 1844:

| | | |
|------------------------------------|-----------------------------------|----------------------|
| | eingehend von Westindien, | ausgehend dahin, |
| für das Königreich | 3,240 best. Emzlst., | 1,916 best. Emzlst., |
| — — Herzogthum Schleswig | 1,147 — — | 1,944 — — |
| — — — Holstein | 12 — — | 83 — — |
| zusammen | 4,399 best. Emzlst., | 3,943 best. Emzlst., |
| | im Ganzen . . 8,342 best. Emzlst. | |

Die Fahrt wird ausschließlich mit inländischen Schiffen und fast allein von Kopenhagen und Flensburg betrieben, doch ist in 1844 ein Schiff von Glückstadt ausgegangen und ein zu Ottenen angekommen. Nach der obigen allgemeinen übersichtlichen Tabelle hat die eingehende Fahrt Kopenhagens von Westindien von 3,987 best. Emzlst. in 1826, bis zu 1,290 best. Emzlst. in 1837, abgenommen, hierauf aber wieder in 1844 bis zu 3,270 best. Emzlst. zugenommen. Gleichfalls hat die ausgehende Fahrt von Kopenhagen auf Westindien von 2,409 best. Emzlst. in 1826, bis zu 1,150 best. Emzlst. in 1837, abgenommen, hierauf aber wieder in 1844 bis zu 1,916 best. Emzlst. zugenommen. Flensburgs westindischer Handel ist früher nicht in bestaueter Lastenträchtigkeit aufgegeben gewesen. Daß die Anzahl und Lastenträchtigkeit der 1844 in Flensburg von Westindien eingegangenen Schiffe in der allgemeinen Schifffahrtstabelle und in der im deutschen Tabellenwerk mitgetheilten besondern Uebersicht über Flensburgs westindischen Handel, verschieden aufgegeben ist, rührt daher, daß in dieser Uebersicht alle Schiffe mitgerechnet, welche von Westindien zu Flensburg eingegangen sind, ohne Rücksicht darauf, ob sie erst clarirt und einen größeren oder geringeren Theil ihrer von Westindien eingebrachten Ladung, in Kopenhagen gelöscht haben, wogegen in der allgemeinen Schifffahrtstabelle allein diejenigen Schiffe aufgeführt sind, welche direct von Westindien in Flensburg angekommen, da diejenigen welche zuerst Kopenhagen angelaufen, schon als eingehend zu Kopenhagen aufgeführt sind. Unter Obigem ist indessen der zurückgebliebene Theil der Ladung, welchen sie in Flensburg eingebracht haben, unter der nach dieser Stadt eingegangenen bestaueten Lastenträchtigkeit mitbegriffen. Dabei ist zu bemerken, daß von sämmtlichen von Westindien in Kopenhagen eingekommenen Schiffen, welche irrthümlich als im Königreich zu Hause gehörend aufgeführt sind, 13 mit einer Lastenträchtigkeit von 1,362 Emzlst., in den Herzogthümern zu Hause gehören. Aus der im deutschen Tabellenwerk mitgetheilten Uebersicht über Flensburgs westindischen Handel ist zu ersehen, daß die hauptsächlichste Ausfuhr von Flensburg nach Westindien in der Regel aus Fettwaaren, sowie demnächst aus fremden Waaren nebst inländischen Fabrikaten und Kornwaaren besteht.

Die Hauptausfuhrartikel von den dänisch-westindischen Inseln nach dem Mutterlande sind selbstständig Zucker und Rum, welche indeß fast nur von St. Croix eingeführt werden. Ueber die Ausfuhr beider Artikel von dieser Insel sind in den vorhergehenden Hefen des dänischen Tabellenwerks Nachrichten mitgetheilt, namentlich im IV Hefte pag. X seq. und IX Hefte Seite 37, und betrug hiernach die jährliche Ausfuhr von Zucker von St. Croix, durchschnittlich:

| | | | | |
|---------------------|------------------|--|------------------------|------------------------------|
| 1816—1823 | 25,400,000 Pfd., | hievon nach dem Mutterlande 19,640,000 Pfd.; | nach Amerika | 5,760,000 Pfd. |
| 1824—1833 | 23,620,000 —, | — — — — — | 12,090,000 —; | — — — — — 11,530,000 — |
| 1834—1839 | 21,520,000 —, | — — — — — | 8,450,000 —; | — fremden Orten 13,070,000 — |
| 1840—1843 | 16,308,000 —, | — — — — — | 8,773,000 —; | — — — — — 7,535,000 — |
| 1844 | 18,677,157 —, | — — — — — | 13,381,966 —; | — — — — — 5,295,191 — |

Die jährliche Rum-Ausfuhr von St. Croix war durchschnittlich:

| | | | | |
|---------------------|---------------|--|----------------------------------|---------------------|
| 1833—1839 | 526,000 Brtl, | hievon nach dem Mutterlande 205,000 Brtl.; | nach fremden Orten 321,000 Brtl. | |
| 1840—1843 | 440,000 —, | — — — — — | 248,000 —; | — — — — — 196,000 — |
| 1844 | 330,455 —, | — — — — — | 189,726 —; | — — — — — 140,729 — |

Nach den Einfuhr Tabellen waren die hauptsächlichsten Einfuhrartikel in das Zollterritorium von den dänisch-westindischen Inseln und Madeira in 1844 folgende:

| | | | |
|---------------------------------------|--------------|---------------------------------------|---------------|
| Blei in Klumpen | 2240 Pfd. | Nüsse | 3105 Pfd. |
| Branntwein, St. Croix Rum | 171636 Brtl. | Obst, in Zucker eingemachtes. | 276 — |
| Caffeebohnen. | 138536 Pfd. | Salep | 3214 — |
| Färbeholz | 398180 — | Schilfrösten. | 8547 — |
| Gartengewächse, eingemachte | 1593 — | Tabak, Blätter und Stengel | 26427 — |
| Harz. | 526 — | Lamarinden | 9186 — |
| Holz, Mahagoniholz | 2538 Cbfp. | Wein in Foustagen | 9363 Brtl. |
| — Pockholz. | 5750 Pfd. | — — Flaschen | 1820 Stück |
| Kupfer, Garkupfer. | 1533 — | Zucker, roher von St. Croix | 12127045 Pfd. |

Die hauptsächlichsten Ausfuhrartikel nach den dänisch-westindischen Inseln und Madeira waren in 1844 folgende:

| | | | |
|---|--------------|---|------------|
| Amidam. | 102003 Pfd. | Essig | 4570 Brtl. |
| Bier in Foustagen. | 770 Ln. | Fajence (Steinzeug) | 2343 Pfd. |
| — — Bouteillen | 1200 Stück | Farben für Maler | 19509 — |
| Meiweiß | 4228 Pfd. | Felle und Häute: | |
| Branntwein, Genever | 1234 Pott | Häute, gegärbte. | 4331 — |
| — anderer Branntwein als Genever | | Felle, unlakirtes Kalbsleber | 7304 — |
| und Rum in Foustagen | 16208 Brtl. | Fische, eingemachte | 5089 — |
| Brod | 207750 Pfd. | — gefalzene Heringe | 8932 Ln. |
| Bürtenbinderarbeit | 917 — | — trocken gefalzene und gedörrte | 41666 Pfd. |
| Butter | 1111 Ln. | Fleisch, gefalzenes | 190033 — |
| Cement | 62 — | — geräucheretes | 9703 — |
| Chocolade | 1021 Pfd. | Gerste | 853 Ln. |
| Dachziegel | 127630 Stück | Glaswaaren, Bouteillen bis 1 Pott incl. | 2738 Stück |
| Drechslerarbeit | 488 Pfd. | — — über 1 Pott und Gefäße | |
| Dünger | 119072 — | zum Einmachen | 10400 Pott |
| Eisen, in Stangen und Bändern | 30161 — | — andere | 1463 Pfd. |
| — Nägel | 2805 — | Grüge | 1297 Ln. |
| Erbsen | 3169 Ln. | Hafer | 10372 — |
| Essenzen, wohlriechende | 4034 Pfd. | Handschuhmacherarbeit | 44 Pfd. |

| | |
|--|--------------|
| Hanf | 3822 Pfd. |
| Holz, Zimmer-, Bau- und Nutzholz | 24182 Cbft. |
| — Stabholz, Sonnenstäbe etc. | 8460 Stück |
| Hüte von Filz | 47 — |
| — seidene Mannshüte | 50 — |
| — Iakirte | 363 — |
| Käse | 26399 Pfd. |
| Kalk, gebrannter | 781 Ln. |
| Kohlen, Stein- | 3823 — |
| Korkpfropfen | 552 Pfd. |
| Leinene Manufacte | 24701 — |
| Lichte, Talg- | 145667 — |
| — Wachs- | 255 — |
| Mauersteine | 632061 Stück |
| Mehl | 1312067 Pfd. |
| Öle, andere, mit Ausnahme von wohlriechenden Ölen, und Hanf- und Baumöl | 100155 — |
| Papier | 13327 — |
| Pech | 4681 — |
| Porzellan | 344 — |
| Rothen | 603 — |
| Sago und Sagomehl | 11267 — |

| | |
|---|----------------|
| Sattlerarbeit | für 1033 Rthl. |
| Schusterarbeit | — 6126 — |
| Segeltuch | 21380 Pfd. |
| Seidenwaaren | 219 — |
| Seife, weiße, gemeine | 2912 — |
| Seilerarbeit | 157651 — |
| Senf | 1660 — |
| Sirup | 1344 — |
| Speck | 245380 — |
| Speisewaaren in hermetisch verschlossenen Dosen | 733 — |
| Tabak, Rauch-, Kau- und Schnupftabak | 7746 — |
| Talg | 6387 — |
| Thee | 177 — |
| Theer | 138 Ln. |
| Tischlerarbeit | 718 Pfd. |
| Töpferarbeit | 9862 — |
| Tonnenbänder, hölzerne | 9288 Stück |
| Wein in Foustagen | 608 Vrtl. |
| — — — — — | 3975 Stück |
| Weizen | 3986 Ln. |
| Wollenwaaren | für 407 Rthl. |
| Zucker, raffinirter | 17423 Pfd. |

Amerika.

Die Schifffahrt auf Amerika, (die fremden westindischen Inseln einbegriffen) welche durchaus überwiegend von Kopenhagen mit inländischen Schiffen betrieben wird, war in 1844:

| | | |
|------------------------------|------------------------------------|-------------------|
| | eingehend, | ausgehend, |
| für das Königreich | 1,385 best. Cmlst., | 850 best. Cmlst., |
| — Flensburg | 315 — — | 110 — — |
| zusammen | 1,700 best. Cmlst., | 960 best. Cmlst., |
| | im Ganzen . . . 2,660 best. Cmlst. | |

Nach der obigen allgemeinen übersichtlichen Tabelle hat die eingehende Schifffahrt Kopenhagens von Amerika in den letzten Jahren bis 1844 nicht zugenommen, wogegen die ausgehende Fahrt in 1837 und 1843 sehr bedeutend, im Vergleich mit den Jahren 1826 und 1834, war. In 1844 war letztere indeß gegen die Jahre 1837 und 1843 ziemlich unwesentlich.

Die hauptsächlichsten Einfuhrartikel von Amerika und den fremden westindischen Inseln waren in 1844 folgende:

| | | | |
|--|--------------|--------------------------------------|-----------|
| Baumwolle | 6000 Pfd. | Reis und Reismehl | 7573 Pfd. |
| Caffeebohnen | 1570628 — | Seilerarbeit | 3450 — |
| Färbeholz | 1086595 — | Tabak, Blätter und Stengel | 318088 — |
| Holz, Stabholz, Sonnenstäbe etc. | 15600 Stück | — Rauch- und Kautabak | 4698 — |
| Reis in Schaalen | 4057366 Pfd. | Zucker, roher | 3139141 — |

Die Hauptartikel der Ausfuhr nach Amerika und den fremden westindischen Inseln waren in 1844 folgende:

| | | | |
|---|--------------|--|---------------|
| Böttcherarbeit | 160720 Pfd. | Holz, Stabholz, Sonnenstäbe etc. | 104075 Stück |
| Branntwein, Genever | 337 Pott | Kalk, gebrannter | 108 Ln. |
| — Rum von St. Croix | 380 Vrtl. | Kohlen, Stein- | 1966 — |
| — anderer Branntwein in Foustagen | 1887 — | Leinene Manufacte | 70483 Pfd. |
| Brod | 1498705 Pfd. | Mauersteine | 494790 Stück |
| Butter | 487 Ln. | Mehl | 2550 Pfd. |
| Eisen in Stangen und Bändern | 5722 Pfd. | Segeltuch | 1549 — |
| — Schiffsanker, Ketten etc. | 6190 — | Seilerarbeit | 3659 — |
| — Gußeisenwaaren | 7060 — | Speck | 32160 — |
| Erbfen | 166 Ln. | Speisewaaren, in hermetisch verschlossenen Dosen | 235 — |
| Fleisch, gesalzenes | 7181 Pfd. | Töpferarbeit | 2500 — |
| Glaswaaren, Bouteillen bis 1 Pott incl. | 1295 Stück | Wein in Foustagen | 187 Vrtl. |
| Hanf | 11736 Pfd. | Wollenwaaren | für 570 Rthl. |
| Holz, Zimmer-, Bau- und Nutzholz | 12384 Cbft. | | |

Ostindien.

Von Ostindien ist im Jahre 1844 nach den Listen nur 1 Schiff in Kopenhagen und 1 in Flensburg angekommen, sowie 1 von Kopenhagen und 1 von Glückstadt dahin ausgegangen. Die besanete Lastenträchtigkeit betrug:

| | eingehend, | ausgehend, |
|--------------------------|---------------------------------|--------------------|
| für Kopenhagen | 86 best. Emzlst., | 90 best. Emzlst., |
| — Flensburg | 148 — — | " — — |
| — Glückstadt | " — — | 83 — — |
| zusammen | 234 best. Emzlst., | 173 best. Emzlst., |
| | im Ganzen . . 407 best. Emzlst. | |

Die hauptsächlichsten Einfuhrartikel von Ostindien waren in 1844 nachstehende:

| | | | |
|--|---------------------------|-----------------------------|----------|
| Bambus-, Spanisches und anderes Rohr, rohes | 980 Pfd. und für 59 Abth. | Pfeffer | 523 Pfd. |
| Kaffeebohnen | 172459 Pfd. | Reis und Reismehl | 184552 — |
| Garbstoff | 1527 — | Thee | 8405 — |
| Obst, in Zucker eingemachtes | 1756 — | Zucker, roher | 383385 — |

Die Hauptgegenstände der Ausfuhr nach Ostindien waren in 1844 folgende:

| | | | |
|---|--------------|------------------------|-----------|
| Eisen, in Stangen und Bändern | 315295 Pfd. | Segeltuch | 5281 Pfd. |
| Holz, Zimmer-, Bau- und Nugholz | 1661 Cbfß. | — Naventuch | 1761 — |
| Mauersteine | 130000 Stück | Seilerarbeit | 37631 — |
| Wach | 12559 Pfd. | Stahl | 3753 — |
| Schießpulver | 13626 — | Theer | 540 Ln. |

Rosenörn,

Committerter im Generalzollkammer- und Commerz-Collegium.



Berichtigungen.

- Seite
9. Zeile 5 von unten in der Rubrike „verzollt“ lese 311,312 statt 150,559, wornach die Summe in der untersten Rubrike 1,964,605 wird.
13. Bei dem Artikel „Blonden“ ist in der Rubrike „verzollt“ für die Provinzen resp. 2,983 und 4,768 Rbth. 64 §. hinzuzufügen.
21. Der für das Königreich angeführte Zoll für Caffeebohnen ist irrthümlich mit 2 §. statt mit 3 §. pr. Pfd. berechnet worden und werden demnach Zoll und Sporteln: für Kopenhagen 73,201 Rbth. 87 §. statt 48,801 Rbth. 26 §. und für die Provinzen 120,481 Rbth. 34 §. statt 80,320 Rbth. 87 §., wornach die Hauptsumme 314,982 Rbth. 79 §. wird.
33. Für „Eisenblechwaaren, weiße und unlackirte“ sind in der Rubrike „verzollt“ für Kopenhagen 90 statt 2793 Pfd. und für die Provinzen 5319 statt 2616 Pfd. angeführt.
55. In der Rubrike „verzollt“ sind für „Kronglas, mit Ausnahme von Scheiben“ unter Kopenhagen 19628 Pfd. ausgelassen, für welche sich Zoll und Sporteln auf 541 Rbth. 78 §. belaufen und wornach auch die Hauptsummen zu verändern sein werden.
65. Unter „Fichten- und Tannenholz“ sind 20652 Stück für die holsteinischen Eisenbahnen angeführt, welche unter „Eichenholz“ hinzuführen sind.
- 72 u. 73. Bei Karden ist die eingeführte Quantität der Herzogthümer und des Fürstenthums Lübeck von Pfd. zum Werthe zu verändern, welchemnach die Gesamteinfuhr 2296 Pfd. und für 597 Rbth. ausmacht.
119. Die unter Mecklenburg aufgeführten „32708 Pfd. Schmalz“ sind von Länbern am Mittelmeere eingeführt.
179. Die bei Kopenhagen unter „Island, Grönland und die Färöer“ aufgeführten 1893 Pfd. Eiderdunen gehören unter „nicht speciell angeführte Länder.“
190. Bei „Gerste“ von den Provinzen in der Rubrike „England“ lese 746877 statt 764877 Tonnen, wornach auch die Schlusssummen zu verändern sein werden.
- 234 u. 255. Die bei Kopenhagen unter der Rubrike „Preußen“ aufgeführten 281169 Pfd. „Seide und Seidenwaaren“ gehören unter dem Artikel „Zucker, roher, anderer“, wornach auch die Schlusssummen zu verändern sein werden.
243. Bei „Thran“ sind 3309 Tonnen als nach Norwegen und Schweden ausgeführt, hinzuzufügen, welchemnach auch die Schlusssummen zu verändern.
299 lese Seite 297.
304. 3te Colonne, Zeile 2 von unten lese 608½ statt 607½.
390. Zeile 14 von unten: „zu Altona“ wegzulassen.
399. 15te Colonne 2te Zeile von unten, statt 30557½ lese 27107½.
3te — — — — 18280 — 14830.
418. Abschnitt IV in der Ueberschrift lese „der Handelsflotte“ statt „die Handelsflotte.“
426. Zeile 5 von unten in der Ueberschrift lese „Nachricht über die in den Jahren 1844 und 1845 „von und“ nach den dänisch-westindischen Inseln ein- und ausgeleiteten Fahrzeuge.“

Bachricht

über die Waaren-Einfuhr des Königreichs

Dänemark,

der Herzogthümer

Schleswig und Holstein,

so wie des Fürstenthums

Lübeck

im Jahre 1844.

Waaren-Einfuhr des Königreichs Dänemark, der Herzogthümer

| Benennung der Waaren. | Gewicht, Maass, oder Stückzahl. | Altona und Randsbøck. | England. | Hamburg. | Lübeck. | Mecklenburg. |
|---------------------------------|--|--------------------------|----------|----------|---------|--------------|
| Ackergeräthschaften: | | | | | | |
| Königreich Dänemark: | | | | | | |
| a) Kopenhagen | ℔ | " | " | " | " | " |
| b) Provinzen | - | " | " | " | 2268 | " |
| Herzogthum Schleswig | - | " | " | 46 | " | 715 |
| — Holstein | - | " | " | " | 342 | " |
| Fürstenthum Lübeck | - | " | " | " | 195 | " |
| Zusammen | - | " | " | 46 | 2805 | 715 |
| Agarik (Lerchenschwamm): | | | | | | |
| Königreich Dänemark: | | | | | | |
| a) Kopenhagen | ℔ | " | " | " | " | " |
| b) Provinzen | - | 6 | " | " | 50 | " |
| Herzogthum Schleswig | - | " | " | 12 | " | " |
| — Holstein | - | 4 | " | 9 | " | " |
| Fürstenthum Lübeck | - | " | " | " | " | " |
| Zusammen | - | 10 | " | 21 | 50 | " |
| Alann, aller Art: | | | | | | |
| Königreich Dänemark: | | | | | | |
| a) Kopenhagen | ℔ | " | " | 6 | 968 | " |
| b) Provinzen | - | 9895 | 403 | 3837 | 9726 | " |
| Herzogthum Schleswig | - | 3878 | " | 22553 | 112 | " |
| — Holstein | - | 11965 | " | 25112 | 4616 | " |
| Fürstenthum Lübeck | - | " | " | 281 | 1585 | " |
| Zusammen | - | 25738 | 403 | 51789 | 17007 | " |
| Aloe: | | | | | | |
| Königreich Dänemark: | | | | | | |
| a) Kopenhagen | ℔ | 1646 | " | " | " | " |
| b) Provinzen | - | " | " | " | " | " |
| Herzogthum Schleswig | - | 490 | " | 1120 | 7 | " |
| — Holstein | - | 414 | " | 294 | 80 | " |
| Fürstenthum Lübeck | - | " | " | " | 7 | " |
| Zusammen | - | 2550 | " | 1414 | 94 | " |
| Alnbra: | | | | | | |
| Königreich Dänemark: | | | | | | |
| a) Kopenhagen | ℔ | " | " | " | " | " |
| b) Provinzen | - | " | " | " | " | " |
| Herzogthum Schleswig | - | " | " | " | " | " |
| — Holstein | - | " | " | 3 | " | " |
| Fürstenthum Lübeck | - | " | " | " | " | " |
| Zusammen | - | " | " | 3 | " | " |
| Alnseife: | | | | | | |
| Königreich Dänemark: | | | | | | |
| a) Kopenhagen | ℔ | " | " | " | " | " |
| b) Provinzen | - | " | " | " | " | " |
| Herzogthum Schleswig | - | " | " | 2 | " | " |
| — Holstein | - | 50 | " | 38 | 1 | " |
| Fürstenthum Lübeck | - | " | " | " | " | " |
| Zusammen | - | 50 | " | 40 | 1 | " |
| Alnidam: | | | | | | |
| Königreich Dänemark: | | | | | | |
| a) Kopenhagen | ℔ | " | " | " | 27 | " |
| b) Provinzen | - | 1744 | " | 470 | 6305 | " |
| Herzogthum Schleswig | - | 669 | " | 329 | 2268 | " |
| — Holstein | - | 1118 | " | 4638 | 834 | " |
| Fürstenthum Lübeck | - | " | " | 54 | 718 | " |
| Zusammen | - | 3531 | " | 5491 | 10152 | " |
| Alnis: | | | | | | |
| Königreich Dänemark: | | | | | | |
| a) Kopenhagen | ℔ | " | " | " | 8073 | " |
| b) Provinzen | - | 4641 | " | 304 | 1225 | " |
| Herzogthum Schleswig | - | 1105 | " | 5433 | 4519 | " |
| — Holstein | - | 6605 | " | 10238 | 1327 | " |
| Fürstenthum Lübeck | - | " | " | 44 | 227 | " |
| Zusammen | - | 12351 | " | 16019 | 15371 | " |

Schleswig und Holstein, so wie des Fürstenthums Lübeck in 1844.

| Norwegen und Schweden. | Preußen. | Rußland. | Nicht speciell angeführte Länder. | Gesamte Einfuhr. | Verzollt. | Zoll und Sporteln. | |
|------------------------|----------|----------|-----------------------------------|------------------|-----------|--------------------|-----|
| | | | | | | Stbtl. | Ed. |
| 85 | " | " | " | 85 | 85 | " | 90 |
| 102 | " | " | " | 2370 | 2370 | 26 | 16 |
| " | " | " | " | 761 | 761 | 8 | 39 |
| " | " | " | " | 342 | 342 | 3 | 75 |
| " | " | " | " | 195 | 195 | 2 | 15 |
| 187 | " | " | " | 3753 | 3753 | 41 | 48 |
| " | " | " | " | " | " | " | " |
| " | " | " | " | 56 | " | " | " |
| " | " | " | " | 12 | " | " | " |
| " | " | " | " | 13 | " | " | " |
| " | " | " | " | " | " | " | " |
| " | " | " | " | 81 | " | " | " |
| 195055 | " | " | " | 196029 | 172425 | 456 | 89 |
| 8184 | " | " | " | 32045 | 36255 | 96 | 7 |
| 20839 | " | " | " | 47382 | 47780 | 126 | 59 |
| 10397 | " | " | " | 52090 | 52090 | 138 | 4 |
| " | " | " | " | 1866 | 1866 | 4 | 91 |
| 234475 | " | " | " | 329412 | 310416 | 822 | 58 |
| " | " | " | " | 1646 | 1508 | 66 | 58 |
| " | " | " | " | " | " | " | " |
| " | " | " | " | 1617 | 572 | 25 | 25 |
| " | " | " | " | 788 | 164 | 7 | 28 |
| " | " | " | " | 7 | " | " | " |
| " | " | " | " | 4058 | 2244 | 99 | 10 |
| " | " | " | " | " | " | " | " |
| " | " | " | " | " | " | " | " |
| " | " | " | " | 3 | " | " | " |
| " | " | " | " | " | " | " | " |
| " | " | " | " | 3 | " | " | " |
| " | " | " | " | " | " | " | " |
| " | " | " | " | 2 | 2 | " | 1 |
| " | " | " | " | 89 | 89 | " | 60 |
| " | " | " | " | " | " | " | " |
| " | " | " | " | 91 | 91 | " | 61 |
| 6348 | " | " | " | 6375 | 6476 | 171 | 59 |
| " | " | " | " | 8519 | 8861 | 234 | 78 |
| " | " | " | " | 3266 | 3266 | 86 | 52 |
| " | " | " | 3 | 6593 | 6593 | 174 | 68 |
| " | " | " | " | 772 | 772 | 20 | 44 |
| 6348 | " | " | 3 | 25525 | 25968 | 688 | 13 |
| " | 968 | 4567 | " | 13608 | 19068 | 185 | 27 |
| 416 | " | 3814 | " | 10400 | 12554 | 121 | 95 |
| " | " | 2150 | " | 13207 | 12557 | 122 | 1 |
| " | " | " | " | 18170 | 18170 | 176 | 53 |
| " | " | " | " | 271 | 271 | 2 | 60 |
| 416 | 968 | 10531 | " | 55656 | 62620 | 608 | 44 |

Waaren-Einfuhr des Königreichs Dänemark, der Herzogthümer

| Benennung der Waaren. | Gewicht, Maß, oder Stückzahl. | Altona und Wandsbeck. | Belgien und Holland. | England. | Kranfreich. | Hamburg. | Hannover und Bremen. |
|-----------------------------------|--|--------------------------|-------------------------|-------------------------|-------------|----------|-------------------------|
| Amis, Stern: | | | | | | | |
| Königreich Dänemark: | | | | | | | |
| a) Kopenhagen..... | ℔ | " | " | " | " | " 4 | " |
| b) Provinzen..... | - | 17 | " | " | " | 3086 | " |
| Herzogthum Schleswig..... | - | 35 | " | " | " | 354 | " |
| — Holstein..... | - | 180 | " | " | " | " | " |
| Fürstenthum Lübeck..... | - | " | " | " | " | " | " |
| Zusammen | - | 232 | " | " | " | 3444 | " |
| Antimonium: | | | | | | | |
| Königreich Dänemark: | | | | | | | |
| a) Kopenhagen..... | ℔ | 1060 | " | " | " | " 49 | " |
| b) Provinzen..... | - | 98 | " | " | " | 348 | " |
| Herzogthum Schleswig..... | - | 231 | " | " | " | 676 | " |
| — Holstein..... | - | 69 | " | " | " | " | " |
| Fürstenthum Lübeck..... | - | " | " | " | " | " | " |
| Zusammen | - | 1458 | " | " | " | 1073 | " |
| Apothekerwaaren: | | | | | | | |
| Königreich Dänemark: | | | | | | | |
| a) Kopenhagen..... | ℔ | " | 244 | 7 | 57 | 24 | " |
| b) Provinzen..... | - | 1229 | 11 | " | " | 393 | " |
| Herzogthum Schleswig..... | - | 1005 | 2 | " | " | 2461 | 4 |
| — Holstein..... | - | 2535 | " | " | " | 8067 | " |
| Fürstenthum Lübeck..... | - | " | " | " | " | 159 | " |
| Zusammen | - | 4769 | 257 | 7 | 57 | 11104 | 4 |
| Arsenik, weißer: | | | | | | | |
| Königreich Dänemark: | | | | | | | |
| a) Kopenhagen..... | ℔ | " | " | " | " | " | " |
| b) Provinzen..... | - | " | " | " | " | " | " |
| Herzogthum Schleswig..... | - | 1266 | " | " | " | 1914 | " |
| — Holstein..... | - | 2878 | " | " | " | 412 | " |
| Fürstenthum Lübeck..... | - | " | " | " | " | " | " |
| Zusammen | - | 4144 | " | " | " | 2326 | " |
| Arsenik, and. Arten: | | | | | | | |
| Königreich Dänemark: | | | | | | | |
| a) Kopenhagen..... | ℔ | " | " | " | " | " 198 | " |
| b) Provinzen..... | - | 1193 | " | " | " | 142 | " |
| Herzogthum Schleswig..... | - | 603 | " | " | " | " | " |
| — Holstein..... | - | 12 | " | " | " | " | " |
| Fürstenthum Lübeck..... | - | " | " | " | " | " | " |
| Zusammen | - | 1808 | " | " | " | 340 | " |
| Asche, Pottasche, Soda u.: | | | | | | | |
| Königreich Dänemark: | | | | | | | |
| a) Kopenhagen..... | ℔ | " | 2758 | 209893 | " | " | " |
| b) Provinzen..... | - | 43309 | " | 11209 | " | 10573 | " |
| Herzogthum Schleswig..... | - | 68278 | " | 87607 | " | 62717 | 1206 |
| — Holstein..... | - | 203751 | " | und 20 Fässer 10172 | " | 160978 | " |
| Fürstenthum Lübeck..... | - | " | " | " | " | 2489 | " |
| Zusammen | - | 315338 | 2758 | 318881 und 20 Fässer | " | 236757 | 1206 |
| Asia: | | | | | | | |
| Königreich Dänemark: | | | | | | | |
| a) Kopenhagen..... | ℔ | " | " | " | " | " | " |
| b) Provinzen..... | - | " | " | " | " | " | " |
| Herzogthum Schleswig..... | - | " | " | " | " | 80 | " |
| — Holstein..... | - | " | " | " | " | " | " |
| Fürstenthum Lübeck..... | - | " | " | " | " | " | " |
| Zusammen | - | " | " | " | " | 80 | " |
| Asphalt: | | | | | | | |
| Königreich Dänemark: | | | | | | | |
| a) Kopenhagen..... | ℔ | " | 126 | " | 15 | " | " |
| b) Provinzen..... | - | 8 | " | " | " | " | " |
| Herzogthum Schleswig..... | - | 30 | " | " | " | 6788 | " |
| — Holstein..... | - | 38164 | " | " | " | 34593 | " |
| Fürstenthum Lübeck..... | - | " | " | " | " | " | " |
| Zusammen | - | 38202* | 126 | " | 15 | 41381** | " |

*) für die Altona-Kieler Eisenbahn 2871 ℔

**) " " " " " " 2929 -

Schleswig und Holstein, so wie des Fürstenthums Lübeck in 1844.

| Lübeck. | Norwegen und Schweden. | Preußen. | Ausland. | Dänisch-westindische Inseln und Madaira. | Nicht speciell angeführte Länder. | Gesamte Einfuhr. | Verzollt. | Zoll und Sporteln. | |
|---------|------------------------|----------|-----------------------|--|-----------------------------------|-------------------------|-----------|--------------------|------|
| | | | | | | | | Rbthl. | Sch. |
| " | " | " | " | " | " | " | 165 | 5 | 45 |
| 38 | " | " | " | " | " | 59 | 182 | 6 | 3 |
| 5 | " | " | " | " | " | 3126 | 276 | 9 | 14 |
| 9 | " | " | " | " | " | 543 | 543 | 17 | 95 |
| 5 | " | " | " | " | " | 5 | 5 | " | 16 |
| 57 | " | " | " | " | " | 3733 | 1171 | 38 | 77 |
| 271 | " | " | " | " | " | 1331 | " | " | " |
| 367 | " | " | " | " | " | 514 | " | " | " |
| " | " | " | " | " | " | 579 | " | " | " |
| 77 | " | " | " | " | " | 822 | " | " | " |
| 22 | " | " | " | " | " | 22 | " | " | " |
| 737 | " | " | " | " | " | 3268 | " | " | " |
| 362 | 271 | 618 | " | 87 | " | 1670 | 3251 | 287 | 16 |
| 936 | " | " | 8 | " | " | 2577 | 3376 | 298 | 22 |
| 47 | " | " | " | " | " | 3519 | 3519 | 310 | 81 |
| 748 | " | " | " | " | " | 11350 | 11350 | 1002 | 56 |
| 237 | " | " | " | " | " | 396 | 396 | 34 | 94 |
| 2330 | 271 | 618 | 8 | 87 | " | 19512 | 21892 | 1933 | 77 |
| " | " | " | " | " | " | " | " | " | " |
| " | " | " | " | " | " | 3180 | " | " | " |
| " | " | " | " | " | " | 3290 | " | " | " |
| 16 | " | " | " | " | " | 16 | " | " | " |
| 16 | " | " | " | " | " | 6486 | " | " | " |
| " | " | " | " | " | " | " | 1459 | 10 | 30 |
| 124 | " | " | " | " | " | 1515 | 223 | 1 | 56 |
| " | " | " | " | " | " | 745 | 745 | 5 | 26 |
| " | " | " | " | " | " | 12 | 12 | " | 7 |
| " | " | " | " | " | " | " | " | " | " |
| 124 | " | " | " | " | " | 2272 | 2439 | 17 | 23 |
| 102452 | 110325 | 2104 | 504925 | " | " | 932457 | " | " | " |
| 39967 | 18174 | " | 33241 | " | " | 156473 | " | " | " |
| 39655 | 194 | " | 6325 | " | " | 265982 | " | " | " |
| 173811 | und 4 Fässer | " | und 347 Fässer | " | " | und 371 Fässer | " | " | " |
| 19730 | " | " | 103408 | " | 19 | 652139 | " | " | " |
| | " | " | " | " | " | 22219 | " | " | " |
| 375615 | 128693 und 4 Fässer | 2104 | 647899 und 347 Fässer | " | 19 | 2029270 und 371 Fässer. | " | " | " |
| " | " | " | " | " | " | " | " | " | " |
| " | " | " | " | " | " | " | " | " | " |
| " | " | " | " | " | " | 80 | 80 | " | 85 |
| 37 | " | " | " | " | " | 37 | 37 | " | 39 |
| 37 | " | " | " | " | " | 117 | 117 | 1 | 28 |
| " | " | " | " | " | " | 141 | 4324 | 11 | 44 |
| 4 | " | " | " | " | " | 12 | 12 | " | 3 |
| " | " | " | " | " | " | 6818 | 6818 | 18 | 6 |
| 2376 | " | " | " | " | " | 75133 | 69333 | 183 | 70 |
| 61 | " | " | " | " | " | 61 | 61 | " | 16 |
| 2441 | " | " | " | " | " | 82165 | 80548 | 213 | 43 |

Waaren-Einfuhr des Königreichs Dänemark, der Herzogthümer

| Benennung der Waaren. | Gewicht, Maaf, oder Stückzahl. | Altona und Wandsbeck. | England. | Hamburg. | Hannover und Bremen. | Lübeck. |
|--|---|--|----------|----------|-------------------------|---|
| Bäume und Büsche, lebende: | | | | | | |
| Königreich Dänemark: | | | | | | |
| a) Kopenhagen..... | Rtbl. | " | " | " | " | " |
| b) Provinzen..... | - | { 184 \mathcal{R} 400 Stk. 103 Ebfß. | " | " | " | { 158 \mathcal{R} 24 Stück 56 Ebfuß |
| Herzogthum Schleswig..... | - | 736 | " | 507 | " | 125 |
| — Holstein..... | - | 430 | " | 10349 | 57 | 301 |
| Fürstenthum Lübeck..... | - | " | " | " | " | 376 |
| Zusammen | - | 1166 | " | 10856 | 57 | 802 |
| | | { 184 \mathcal{R} 400 Stk. 103 Ebfß. | | | | { 158 \mathcal{R} 24 Stück 56 Ebfuß |
| Balsam, Niga: | | | | | | |
| Königreich Dänemark: | | | | | | |
| a) Kopenhagen..... | Gläser à $\frac{1}{2}$ Pott. | " | " | " | " | " |
| b) Provinzen..... | - | " | " | " | " | " |
| Herzogthum Schleswig..... | - | " | " | " | " | 78 |
| — Holstein..... | - | " | " | " | " | " |
| Fürstenthum Lübeck..... | - | " | " | 4 | " | 5 |
| Zusammen | - | " | " | 4 | " | 83 |
| Balsam, alle andere Arten: | | | | | | |
| Königreich Dänemark: | | | | | | |
| a) Kopenhagen..... | \mathcal{R} | " | " | " | " | 166 |
| b) Provinzen..... | - | 126 | " | " | " | 162 |
| Herzogthum Schleswig..... | - | 46 | " | 402 | " | " |
| — Holstein..... | - | 93 | " | 199 | " | 25 |
| Fürstenthum Lübeck..... | - | " | " | " | " | " |
| Zusammen | - | 265 | " | 601 | " | 353 |
| Bambus-, Spanisches- und an- deres Rohr, rohes: | | | | | | |
| Königreich Dänemark: | | | | | | |
| a) Kopenhagen..... | \mathcal{R} | " | " | " | " | " |
| b) Provinzen..... | - | 7503 | " | 515 | " | 6 |
| Herzogthum Schleswig..... | - | 2202 | " | 3524 | " | 148 |
| — Holstein..... | - | 798 | " | 10258 | " | 22 |
| Fürstenthum Lübeck..... | - | " | " | " | " | 62 |
| Zusammen | - | 10503 | " | 14297 | " | 238 |
| gebohrt zu Pfeifenröhren: | | | | | | |
| Königreich Dänemark: | | | | | | |
| a) Kopenhagen..... | \mathcal{R} | " | " | 8 | " | 42 |
| b) Provinzen..... | - | 25 | " | 24 | " | 13 |
| Herzogthum Schleswig..... | - | 6 | " | 180 | " | 11 |
| — Holstein..... | - | 28 | " | 95 | " | 6 |
| Fürstenthum Lübeck..... | - | " | " | " | " | " |
| Zusammen | - | 59 | " | 307 | " | 72 |
| ganz oder halb verarbeitet, mit oder ohne Beschlag: | | | | | | |
| Königreich Dänemark: | | | | | | |
| a) Kopenhagen..... | \mathcal{R} | " | " | " | " | " |
| b) Provinzen..... | - | 161 | " | 29 | " | 78 |
| Herzogthum Schleswig..... | - | 26 | " | 95 | " | 11 |
| — Holstein..... | - | 2 | " | 105 | " | 11 |
| Fürstenthum Lübeck..... | - | " | " | 29 | " | 2 |
| Zusammen | - | 189 | " | 258 | " | 102 |
| Band-, Leinenband: | | | | | | |
| Königreich Dänemark: | | | | | | |
| a) Kopenhagen..... | \mathcal{R} | " | 224 | 7 | " | 2330 |
| b) Provinzen..... | - | 380 | " | 991 | " | 1746 |
| Herzogthum Schleswig..... | - | 620 | " | 2131 | " | 617 |
| — Holstein..... | - | 550 | " | 2237 | " | 318 |
| Fürstenthum Lübeck..... | - | " | " | 60 | " | 57 |
| Zusammen | - | 1550 | 224 | 5426 | " | 5068 |

Schleswig und Holstein, so wie des Fürstenthums Lübeck in 1844.

| Norwegen und Schweden. | Ostindien, China und Guinea. | Rußland. | Länder am Mittelmeer. | Nicht speciell angeführte Länder. | Gesamt-Einfuhr. | Verzollt. | Zoll u. Exporten. | |
|------------------------|------------------------------|----------|-----------------------|-----------------------------------|---|-----------|-------------------|------|
| | | | | | | | Rbthl. | Edl. |
| " | " | " | " | " | " | " | " | " |
| 110 fl | " | " | " | " | { 452 fl 424 Stück 159 Ebfß. | " | " | " |
| " | " | " | " | " | 1368 | " | " | " |
| " | " | " | " | 8 | 11145 | " | " | " |
| " | " | " | " | " | 376 | " | " | " |
| 110 fl | " | " | " | 8 | 12889 { 452 fl 424 Stück 159 Ebfß. | " | " | " |
| " | " | 80 | " | " | 80 | 104 | 2 | 28 |
| " | " | 234 | " | " | 234 | 234 | 5 | 16 |
| " | " | " | " | 25 | 103 | 103 | 2 | 26 |
| " | " | 14 | " | " | 14 | 14 | " | 30 |
| " | " | " | " | " | 9 | 9 | " | 19 |
| " | " | 328 | " | 25 | 440 | 464 | 10 | 23 |
| " | " | " | " | " | 166 | 1165 | 25 | 70 |
| " | " | " | " | " | 288 | 329 | 7 | 25 |
| " | " | " | " | " | 448 | 448 | 9 | 86 |
| " | " | " | " | " | 317 | 317 | 7 | " |
| " | " | " | " | " | " | " | " | " |
| " | " | " | " | " | 1219 | 2259 | 49 | 85 |
| " | 980 fl und für 59 Rbthl. | " | " | " | 980 fl u. für 59 Rbthl. | " | " | " |
| " | " | " | 500 | " | 8524 | " | " | " |
| " | " | " | " | " | 5874 | " | " | " |
| " | " | " | " | " | 11078 | " | " | " |
| " | " | " | " | " | 62 | " | " | " |
| " | 980 fl und für 59 Rbthl. | " | 500 | " | 26518 fl u. für 59 Rbthl. | " | " | " |
| 24 | " | " | " | " | 74 | 74 | 2 | 43 |
| " | " | " | " | " | 62 | 86 | 2 | 81 |
| " | " | " | " | " | 197 | 197 | 6 | 50 |
| " | " | " | " | " | 129 | 129 | 4 | 26 |
| " | " | " | " | " | " | " | " | " |
| 24 | " | " | " | " | 462 | 486 | 16 | 8 |
| " | " | " | " | " | " | 1462 | 258 | 28 |
| " | " | " | " | " | 268 | 439 | 77 | 53 |
| " | " | " | " | " | 132 | 132 | 23 | 31 |
| " | " | " | " | " | 118 | 118 | 20 | 81 |
| " | " | " | " | " | 31 | 31 | 5 | 46 |
| " | " | " | " | " | 549 | 2182 | 385 | 47 |
| 251 | " | " | " | " | 2812 | 13657 | 2412 | 71 |
| " | " | " | " | " | 3117 | 5514 | 974 | 30 |
| " | " | " | " | " | 3368 | 3346 | 369 | 44 |
| " | " | " | " | " | 3105 | 3105 | 342 | 81 |
| " | " | " | " | " | 117 | 117 | 12 | 88 |
| 251 | " | " | " | " | 12519 | 25739 | 4112 | 26 |

Waaren-Einfuhr des Königreichs Dänemark, der Herzogthümer

| Benennung der Waaren. | Gewicht, Maß oder Stückzahl. | Altena und Wandsbeck. | Amerika, die fremden westindischen Inseln und die Südsp. | Belgien und Holland. | England. | Frankreich. | Hamburg. | Hannover und Bremen. | Lübeck. |
|---|---------------------------------------|--------------------------|--|-------------------------|----------|-------------|----------|-------------------------|---------|
| Band, Baumwollenband *): | | | | | | | | | |
| • Königreich Dänemark: | | | | | | | | | |
| a) Kopenhagen | £ | " | " | " | 285 | " | 52 | " | 2008 |
| b) Provinzen | - | 281 | " | " | " | " | 1657 | " | 1694 |
| Herzogthum Schleswig | - | 2678 | " | " | " | " | 5135 | " | 1326 |
| — Holstein | - | 3849 | " | " | " | " | 7041 | " | 1021 |
| Fürstenthum Lübeck | - | " | " | " | " | " | 215 | " | 296 |
| Zusammen | - | 6808 | " | " | 285 | " | 14100 | " | 6345 |
| Wollenband: | | | | | | | | | |
| • Königreich Dänemark: | | | | | | | | | |
| a) Kopenhagen | £ | " | " | " | " | " | " | " | " |
| b) Provinzen | - | " | " | " | " | " | " | " | " |
| Herzogthum Schleswig | - | 194 | " | " | " | " | 577 | " | 28 |
| — Holstein | - | 170 | " | " | " | " | 480 | " | 68 |
| Fürstenthum Lübeck | - | " | " | " | " | " | 16 | " | 11 |
| Zusammen | - | 364 | " | " | " | " | 1073 | " | 107 |
| Seidenband: | | | | | | | | | |
| • Königreich Dänemark: | | | | | | | | | |
| a) Kopenhagen | £ | " | " | " | 13 | " | 1063 | " | 152 |
| b) Provinzen | - | 574 | " | " | " | " | 2935 | " | 540 |
| Herzogthum Schleswig | - | 413 | " | " | " | " | 2393 | " | 80 |
| — Holstein | - | 554 | " | " | " | " | 2032 | " | 339 |
| Fürstenthum Lübeck | - | " | " | " | " | " | 47 | " | 93 |
| Zusammen | - | 1541 | " | " | 13 | " | 8470 | 3 | 1204 |
| Basttau: | | | | | | | | | |
| • Königreich Dänemark: | | | | | | | | | |
| a) Kopenhagen | £ | " | " | " | " | " | " | " | " |
| b) Provinzen | - | " | " | " | " | " | " | " | " |
| Herzogthum Schleswig | - | 9 | " | " | " | " | " | " | " |
| — Holstein | - | " | " | " | " | " | " | " | " |
| Fürstenthum Lübeck | - | " | " | " | " | " | " | " | " |
| Zusammen | - | 9 | " | " | " | " | " | " | " |
| Baumwolle und Baumwollen- waaren: Baumwolle: | | | | | | | | | |
| • Königreich Dänemark: | | | | | | | | | |
| a) Kopenhagen | £ | " | 97 | 3985 | " | " | " | " | " |
| b) Provinzen | - | 1407 | " | " | 1795 | " | 2537 | 13 | 382 |
| Herzogthum Schleswig | - | 777 | 5903 | " | " | " | 11244 | " | " |
| — Holstein | - | 10730 | " | " | " | " | 10261 | " | 4 |
| Fürstenthum Lübeck | - | " | " | " | " | " | " | " | " |
| Zusammen | - | 12914 | 6000 | 3985 | 1795 | " | 24042 | 13 | 386 |
| Garn, ungefärbtes: | | | | | | | | | |
| • Königreich Dänemark: | | | | | | | | | |
| a) Kopenhagen | £ | " | " | " | 141206 | " | 21 | " | 1166 |
| b) Provinzen | - | 100432 | " | " | 270055 | " | 70327 | " | 37039 |
| Herzogthum Schleswig | - | 54904 | " | " | 2329 | " | 192828 | " | 1949 |
| — Holstein | - | 60309 | " | " | 252 | " | 233285 | " | 5039 |
| Fürstenthum Lübeck | - | " | " | " | " | " | 1481 | " | 1037 |
| Zusammen | - | 215645 | " | " | 413842 | " | 497942 | " | 46230 |
| do. gefärbtes: | | | | | | | | | |
| • Königreich Dänemark: | | | | | | | | | |
| a) Kopenhagen | £ | " | " | " | 2117 | " | 6 | " | 4649 |
| b) Provinzen | - | 7440 | " | " | 119 | " | 11080 | " | 7313 |
| Herzogthum Schleswig | - | 4795 | " | " | " | " | 15884 | " | 1191 |
| — Holstein | - | 8504 | " | " | " | " | 15696 | " | 1824 |
| Fürstenthum Lübeck | - | " | " | " | " | " | 503 | " | 300 |
| Zusammen | - | 20739 | " | " | 2236 | " | 43169 | " | 15277 |
| sonstige Baumwollenmanufacte: | | | | | | | | | |
| • Königreich Dänemark: | | | | | | | | | |
| a) Kopenhagen | £ | " | " | 38 | 45848 | 572 | 5551 | " | 11080 |
| b) Provinzen | - | 31277 | " | 1 | 5100 | 3 | 100285 | " | 6891 |
| Herzogthum Schleswig | - | 98287 | " | " | 281 | " | 309409 | " | 2746 |
| — Holstein | - | 150900 | " | " | 23 | 2 | 469965 | " | 17458 |
| Fürstenthum Lübeck | - | " | " | " | " | " | 24027 | " | 4095 |
| Zusammen | - | 280464 | " | 39 | 51252 | 577 | 909237 | " | 42270 |

*) Darunter für Dänemark Baumwollen- und Wollenband.

Schleswig und Holstein, so wie des Fürstenthums Lübeck in 1844.

| Mecklenburg. | Norwegen und Schweden. | Sindien, China und Guinea. | Preußen. | Rußland. | Dänisch-vestindische Inseln u. Madaira. | Nicht speciell angeführte Länder. | Gesamteinfuhr. | Verzollt. | Zoll und Sporteln. | |
|--------------|------------------------|----------------------------|----------|----------|---|-----------------------------------|----------------|-----------|--------------------|-----|
| | | | | | | | | | Reichl. | Gr. |
| " | 194 | " | " | " | " | " | 2539 | 7231 | 1916 | 21 |
| " | " | " | " | " | " | " | 9632 | 7098 | 1880 | 93 |
| " | " | " | " | " | " | 34 | 9139 | 9139 | 1453 | 10 |
| " | " | " | " | " | " | " | 11945 | 11945 | 1899 | 24 |
| " | " | " | " | " | " | " | 511 | 511 | 81 | 23 |
| " | 194 | " | " | " | " | 34 | 27766 | 35924 | 7230 | 75 |
| " | " | " | " | " | " | " | " | " | " | " |
| " | " | " | " | " | " | " | 799 | 799 | 211 | 71 |
| " | " | " | " | " | " | " | 718 | 718 | 190 | 26 |
| " | " | " | " | " | " | " | 27 | 27 | 7 | 15 |
| " | " | " | " | " | " | " | 1544 | 1544 | 409 | 16 |
| " | " | " | 34 | " | " | " | 1262 | 4886 | 11531 | 46 |
| " | " | " | " | " | " | " | 4049 | 5659 | 13018 | 12 |
| " | " | " | " | " | " | " | 2886 | 2886 | 917 | 72 |
| " | " | " | " | " | " | 11 | 2939 | 2939 | 934 | 58 |
| " | " | " | " | " | " | " | 140 | 140 | 44 | 50 |
| " | " | " | 34 | " | " | 11 | 11276 | 16510 | 26446 | 46 |
| " | " | " | " | " | " | " | " | " | " | " |
| " | " | " | " | " | " | 150 | 150 | 234 | 4 | 12 |
| " | " | " | " | " | " | " | 9 | 9 | " | 15 |
| " | " | " | " | " | " | " | " | " | " | " |
| " | " | " | " | " | " | " | " | " | " | " |
| " | " | " | " | " | " | 150 | 159 | 243 | 4 | 27 |
| " | 350 | " | " | " | " | " | 4432 | " | " | " |
| " | " | " | " | " | " | " | 6134 | " | " | " |
| " | " | " | " | " | 218 | " | 18142 | " | " | " |
| " | " | " | " | " | " | " | 20995 | " | " | " |
| " | " | " | " | " | " | " | " | " | " | " |
| " | 350 | " | " | " | 218 | " | 49703 | " | " | " |
| " | 27 | " | 3641 | " | " | " | 146061 | 335561 | 8892 | 35 |
| " | " | " | " | " | " | 1804 | 479657 | 576882 | 15287 | 37 |
| " | " | " | " | " | " | " | 252010 | 244860 | 6488 | 76 |
| " | " | " | " | " | " | 1543 | 300428 | 295167 | 7821 | 89 |
| " | " | " | " | " | " | " | 2518 | 2518 | 66 | 70 |
| " | 27 | " | 3641 | " | " | 3347 | 1180674 | 1454988 | 38557 | 19 |
| " | " | " | " | " | " | " | 6772 | 65136 | 3596 | 5 |
| " | " | " | 1 | " | " | " | 25953 | 28246 | 1559 | 40 |
| " | " | " | " | " | " | " | 21870 | 21823 | 1204 | 78 |
| " | " | " | " | " | " | 13 | 26037 | 24842 | 1371 | 47 |
| " | " | " | " | " | " | " | 803 | 803 | 44 | 32 |
| " | " | " | 1 | " | " | 13 | 81435 | 140850 | 7776 | 10 |
| " | " | " | 3003 | 6 | " | " | 66098 | 580337 | 198632 | 2 |
| 25 | 4 | " | 23 | " | " | 59 | 143668 | 150559 | 123583 | 92 |
| " | 3 | 8 | " | " | 3 | " | 410737 | 410620 | 65288 | 56 |
| 1 | " | " | " | " | " | " | 638628 | 634214 | 100840 | 3 |
| " | " | " | " | " | " | " | 28122 | 28122 | 4471 | 38 |
| 26 | 7 | 8 | 3026 | 6 | 3 | 338 | 1287253 | 1803852 | 492315 | 95 |

Waaren-Einfuhr des Königreichs Dänemark, der Herzogthümer Schleswig und Holstein, so wie des Fürstenthums Lübeck in 1844.

| Benennung der Waaren. | Gewicht, Maas oder Stückzahl. | Altona und Wandsbeck. | Belgien und Holland. | England. | Hamburg. | Hannover und Bremen. | Lübeck. | Mecklenburg. | Norwegen und Schweden. | Preussen. | Rußland. | Länder am Mittel-Meer. | Nicht speciell angeführte Länder. | Gesammt-Einfuhr. | Verzollt. | Zoll und Sporteln. | |
|---|-------------------------------|-----------------------|----------------------|----------|----------|----------------------|---------|--------------|------------------------|-----------|----------|------------------------|-----------------------------------|------------------|-----------|--------------------|-----|
| | | | | | | | | | | | | | | | | Abth. | Sk. |
| Bernstein: | | | | | | | | | | | | | | | | | |
| Königreich Dänemark: | | | | | | | | | | | | | | | | | |
| a) Kopenhagen..... | Stk. | " | " | " | " | " | 14 | " | " | " | " | " | " | 14 | " | " | " |
| b) Provinzen..... | - | 21 | " | " | 11 | " | 32 | " | " | " | " | " | " | 64 | " | " | " |
| Herzogthum Schleswig..... | - | 115 | " | " | 144 | " | 14 | " | " | " | " | " | " | 273 | " | " | " |
| Holstein..... | - | 64 | " | " | 440 | " | 10 | " | " | " | " | " | " | 514 | " | " | " |
| Fürstenthum Lübeck..... | - | " | " | " | " | " | 9 | " | " | " | " | " | " | 9 | " | " | " |
| Zusammen | - | 200 | " | " | 595 | " | 79 | " | " | " | " | " | " | 874 | " | " | " |
| Besen: | | | | | | | | | | | | | | | | | |
| Königreich Dänemark: | | | | | | | | | | | | | | | | | |
| a) Kopenhagen..... | Stk. | " | " | " | " | " | " | 2566 | " | " | 20 | " | " | 2586 | 2612 | 230 | 70 |
| b) Provinzen..... | - | " | " | 1 | " | " | " | 176 | 10 | " | 4 | " | " | 191 | 191 | 16 | 84 |
| Herzogthum Schleswig..... | - | 96 | 647 | " | 1 | " | 89 | 10 | 100 | 27 | " | " | " | 980 | 980 | 86 | 54 |
| Holstein..... | - | 153 | " | " | 8 | 2 | 28 | 1 | " | " | " | " | " | 192 | 192 | 16 | 92 |
| Fürstenthum Lübeck..... | - | " | " | " | " | " | 5 | " | " | " | " | " | " | 5 | 5 | " | 42 |
| Zusammen | - | 249 | 647 | 1 | 9 | 2 | 122 | 11 | 2842 | 47 | " | 24 | " | 3954 | 3980 | 351 | 54 |
| Betten, imgleichen Matragen: | | | | | | | | | | | | | | | | | |
| Königreich Dänemark: | | | | | | | | | | | | | | | | | |
| a) Kopenhagen..... | Stk. | " | " | " | " | " | " | " | " | " | " | " | " | " | " | " | " |
| b) Provinzen..... | - | " | " | " | " | " | " | " | " | " | " | " | " | " | " | " | " |
| Herzogthum Schleswig..... | - | 90 | " | " | 159 | " | " | " | 80 | " | " | " | " | 329 | 329 | 29 | 5 |
| Holstein..... | - | 206 | " | " | 810 | " | 270 | 43 | " | " | " | 231 | " | 1560 | 1560 | 137 | 77 |
| Fürstenthum Lübeck..... | - | " | " | " | " | " | 134 | " | " | " | " | " | " | 134 | 134 | 11 | 80 |
| Zusammen | - | 296 | " | " | 969 | " | 404 | 43 | " | 80 | " | 231 | " | 2023 | 2023 | 178 | 66 |
| Bettbühen: | | | | | | | | | | | | | | | | | |
| Königreich Dänemark: | | | | | | | | | | | | | | | | | |
| a) Kopenhagen..... | Stk. | " | " | " | " | " | 1066 | " | 444 | 1004 | " | " | " | 2514 | 6501 | 1148 | 47 |
| b) Provinzen..... | - | 1041 | " | " | 1681 | " | 264 | " | 468 | " | " | " | " | 3454 | 5141 | 908 | 5 |
| Herzogthum Schleswig..... | - | 275 | " | " | 46 | " | " | " | " | " | " | " | " | 321 | 321 | 35 | 43 |
| Holstein..... | - | 43 | " | " | 200 | " | 31 | " | " | " | " | " | " | 274 | 274 | 30 | 24 |
| Fürstenthum Lübeck..... | - | " | " | " | " | " | " | " | " | " | " | " | " | " | " | " | " |
| Zusammen | - | 1359 | " | " | 1927 | " | 1361 | " | 912 | 1004 | " | " | " | 6563 | 12237 | 2122 | 23 |
| Bibergeil: | | | | | | | | | | | | | | | | | |
| Königreich Dänemark: | | | | | | | | | | | | | | | | | |
| a) Kopenhagen..... | Stk. | " | " | " | " | " | 25 | " | " | " | " | " | " | 25 | " | " | " |
| b) Provinzen..... | - | 3 | " | " | " | " | 12 | " | " | " | " | " | " | 15 | " | " | " |
| Herzogthum Schleswig..... | - | 1 | " | " | 19 | " | " | " | " | " | " | " | " | 20 | " | " | " |
| Holstein..... | - | 6 | " | " | 3 | " | " | " | " | " | " | " | " | 9 | " | " | " |
| Fürstenthum Lübeck..... | - | " | " | " | " | " | " | " | " | " | " | " | " | " | " | " | " |
| Zusammen | - | 10 | " | " | 22 | " | 37 | " | " | " | " | " | " | 69 | " | " | " |
| Bier, in Fässern: | | | | | | | | | | | | | | | | | |
| Königreich Dänemark: | | | | | | | | | | | | | | | | | |
| a) Kopenhagen..... | Ln. | 14 | " | 42 | " | " | 2 | 6 | 5 | 28 | " | " | " | 97 | 235 | 747 | 29 |
| b) Provinzen..... | - | 16 | " | 76 | " | 2 | 7 | 2 | " | " | " | " | " | 103 | 123 | 391 | 13 |
| Herzogthum Schleswig..... | - | 4 | " | 1 | 6 | " | " | " | 6 | " | 10 | " | " | 27 | 27 | 85 | 83 |
| Holstein..... | - | 12 | " | 1½ | 71½ | " | 8½ | " | ¼ | " | " | " | 2 | 95¼ | 95¼ | 304 | 47 |
| Fürstenthum Lübeck..... | - | " | " | " | " | " | " | " | " | " | " | " | " | " | " | " | " |
| Zusammen | - | 46 | " | 120¼ | 79½ | " | 17¾ | 8 | 11¼ | 28 | 10 | " | 2 | 322¾ | 480¾ | 1528 | 76 |
| in Flaschen: | | | | | | | | | | | | | | | | | |
| Königreich Dänemark: | | | | | | | | | | | | | | | | | |
| a) Kopenhagen..... | Stk. | " | " | 341 | " | " | " | 200 | 55 | 100 | " | " | " | 696 | 3452 | 152 | 44 |
| b) Provinzen..... | - | 278 | " | 1250 | 106 | " | " | 24 | 498 | 50 | " | 6 | " | 2212 | 913 | 40 | 31 |
| Herzogthum Schleswig..... | - | 396 | " | " | 24 | " | " | " | " | 25 | " | " | " | 385 | 385 | 17 | " |
| Holstein..... | - | 908 | " | 72 | 2270 | " | 2 | " | 30 | " | " | " | 4 | 3286 | 3286 | 145 | 13 |
| Fürstenthum Lübeck..... | - | " | " | " | " | " | 79 | " | " | " | " | " | " | 79 | 79 | 3 | 47 |
| Zusammen | - | 1522 | " | 1663 | 2400 | " | 81 | 224 | 583 | 175 | " | 6 | 4 | 6658 | 8115 | 358 | 39 |
| Bild- und Steinhauerarbeit, Kunstfachen zc.: | | | | | | | | | | | | | | | | | |
| Königreich Dänemark: | | | | | | | | | | | | | | | | | |
| a) Kopenhagen..... | Abth. | " | " | " | " | " | " | " | " | " | " | " | " | " | " | " | " |
| b) Provinzen..... | - | " | " | " | " | " | " | " | " | " | " | " | " | " | " | " | " |
| Herzogthum Schleswig..... | - | " | " | " | " | " | " | " | " | " | " | " | " | " | " | " | " |
| Holstein..... | - | " | " | " | 19680 | 200 | 80 | " | " | " | " | " | " | 19960 | " | " | " |
| Fürstenthum Lübeck..... | - | " | " | " | " | " | 16 | " | " | " | " | " | " | 16 | " | " | " |
| Zusammen | - | " | " | " | 19680 | 200 | 96 | " | " | " | " | " | " | 19976 | " | " | " |

Waaren-Einfuhr des Königreichs Dänemark, der Herzogthümer Schleswig und Holstein, so wie des Fürstenthums Lübeck in 1844.

| Benennung der Waaren. | Gewicht, Maaf oder Stückzahl. | Altona und Wandsbeck. | Belgien und Holland. | England. | Frankreich. | Hamburg. | Lübeck. | Mecklenburg. | Norwegen und Schweden. | Preußen. | Länder am Mittel-Meer. | Dänisch-vestnische Inseln u. Madeira. | Nicht speciell angeführte Länder. | Gesamt-Einfuhr. | Verzollt. | Zoll und Sporteln. | | |
|---|-------------------------------|-----------------------|----------------------|----------|-------------|----------|---------|--------------|------------------------|----------|------------------------|---------------------------------------|-----------------------------------|-----------------|-----------|--------------------|------|----|
| | | | | | | | | | | | | | | | | Abtbl. | Edl. | |
| Bild- und Steinhauerarbeit: | | | | | | | | | | | | | | | | | | |
| Geräthe (Utenilien) zc.: | | | | | | | | | | | | | | | | | | |
| Königreich Dänemark: | | | | | | | | | | | | | | | | | | |
| a) Kopenhagen..... | ℔ | 3 | " | " | " | 4 | 19 | " | " | " | " | " | " | 30 | 56 | 384 | 135 | 65 |
| b) Provinzen..... | - | " | " | " | " | " | 1 | " | " | " | " | " | " | 57 | 56 | 19 | 76 | |
| Herzogthum Schleswig..... | - | 9 | " | " | " | 47 | " | " | " | " | " | " | " | 186 | 186 | 20 | 13 | |
| — Holstein..... | - | 6 | " | " | " | 180 | " | " | " | " | " | " | " | " | " | 65 | 69 | |
| Fürstenthum Lübeck..... | - | " | " | " | " | " | " | " | " | " | " | " | " | " | " | " | " | |
| Zusammen | - | 18 | " | " | " | 231 | 20 | " | " | " | " | " | 30 | 299 | 683 | 241 | 31 | |
| Simple Arbeit, als Leichensteine, zc. von Marmor, Maastricht zc.: | | | | | | | | | | | | | | | | | | |
| Königreich Dänemark: | | | | | | | | | | | | | | | | | | |
| a) Kopenhagen..... | ℔ | 3 | " | 240 | " | " | " | " | " | " | " | " | " | 243 | 405 | 4 | 45 | |
| b) Provinzen..... | - | " | " | " | " | " | " | " | " | " | " | " | " | 362 | 243 | 2 | 66 | |
| Herzogthum Schleswig..... | - | 283 | " | " | " | 79 | 19 | " | " | " | " | " | " | 3720 | 362 | 4 | " | |
| — Holstein..... | - | 2696 | " | " | " | 1005 | 28 | " | " | " | " | " | " | 28 | 3720 | 41 | 7 | |
| Fürstenthum Lübeck..... | - | " | " | " | " | " | " | " | " | " | " | " | " | 28 | 28 | " | 30 | |
| Zusammen | - | 2982 | " | 240 | " | 1084 | 47 | " | " | " | " | " | " | 4353 | 4758 | 52 | 52 | |
| von Sandstein, Serpentinsteine zc.: | | | | | | | | | | | | | | | | | | |
| Königreich Dänemark: | | | | | | | | | | | | | | | | | | |
| a) Kopenhagen..... | ℔ | 23 | " | " | " | " | 14 | " | " | " | " | " | " | 14 | 1051 | 1 | 38 | |
| b) Provinzen..... | - | " | " | " | " | " | 2 | 435 | " | " | 540 | " | 632 | 1632 | 1632 | 2 | 16 | |
| Herzogthum Schleswig..... | - | 5034 | 349 | 388 | " | 131 | 78 | " | 3827 | " | " | " | " | 9807 | 9807 | 13 | " | |
| — Holstein..... | - | 69757 | " | " | " | 26305* | 17422 | " | " | " | " | " | 15685** | 129169 | 97479 | 129 | 15 | |
| Fürstenthum Lübeck..... | - | " | " | " | " | " | 931 | " | " | " | " | " | " | 931 | 931 | 1 | 23 | |
| Zusammen | - | 74814 | 349 | 388 | " | 26436 | 18447 | 435 | 3827 | " | 540 | " | 16317 | 141553 | 110900 | 146 | 92 | |
| Bildschnitzarbeit von Holz: | | | | | | | | | | | | | | | | | | |
| Königreich Dänemark: | | | | | | | | | | | | | | | | | | |
| a) Kopenhagen..... | ℔ | " | " | " | " | " | 25 | " | " | " | " | " | " | 25 | 55 | 4 | 82 | |
| b) Provinzen..... | - | " | " | " | " | " | " | " | " | " | " | " | " | 8 | 8 | " | 68 | |
| Herzogthum Schleswig..... | - | " | " | " | " | 8 | " | " | " | " | " | " | " | 690 | 690 | 60 | 91 | |
| — Holstein..... | - | 217 | " | " | " | 473 | " | " | " | " | " | " | " | " | " | " | " | |
| Fürstenthum Lübeck..... | - | " | " | " | " | " | " | " | " | " | " | " | " | " | " | " | " | |
| Zusammen | - | 217 | " | " | " | 481 | 25 | " | " | " | " | " | " | 723 | 753 | 66 | 49 | |
| Bimstein: | | | | | | | | | | | | | | | | | | |
| Königreich Dänemark: | | | | | | | | | | | | | | | | | | |
| a) Kopenhagen..... | ℔ | 921 | " | " | 685 | 154 | 313 | " | " | " | " | " | " | 685 | " | " | " | |
| b) Provinzen..... | - | " | " | " | " | " | 4 | " | " | " | " | " | " | 1388 | " | " | " | |
| Herzogthum Schleswig..... | - | 2120 | " | " | " | 1545 | " | " | " | " | " | " | " | 3669 | " | " | " | |
| — Holstein..... | - | 739 | " | " | " | 2201 | 30 | " | " | " | " | " | " | 2970 | " | " | " | |
| Fürstenthum Lübeck..... | - | " | " | " | " | " | 99 | " | " | " | " | " | " | 99 | " | " | " | |
| Zusammen | - | 3780 | " | " | 685 | 3900 | 446 | " | " | " | " | " | " | 8811 | " | " | " | |
| Blaufarbe, Schmalte zc.: | | | | | | | | | | | | | | | | | | |
| Königreich Dänemark: | | | | | | | | | | | | | | | | | | |
| a) Kopenhagen..... | ℔ | 29 | " | " | " | " | 19 | " | " | " | " | " | " | " | 104 | 4 | 13 | |
| b) Provinzen..... | - | " | " | " | " | " | " | " | " | " | " | " | " | 48 | 48 | 1 | 87 | |
| Herzogthum Schleswig..... | - | 1517 | " | " | " | 642 | " | " | 4 | " | " | " | " | 2163 | 2363 | 93 | 89 | |
| — Holstein..... | - | 2590 | " | " | " | 2047 | 42 | " | " | " | " | " | " | 4679 | 4679 | 185 | 95 | |
| Fürstenthum Lübeck..... | - | " | " | " | " | 7 | 23 | " | " | " | " | " | " | 30 | 30 | 1 | 18 | |
| Zusammen | - | 4136 | " | " | " | 2696 | 84 | " | 4 | " | " | " | " | 6920 | 7224 | 287 | 14 | |
| Blei in Blöcken und Wollen, sowie altes Bleigut zc.: | | | | | | | | | | | | | | | | | | |
| Königreich Dänemark: | | | | | | | | | | | | | | | | | | |
| a) Kopenhagen..... | ℔ | " | " | " | " | " | " | " | " | " | 29760 | 2240 | " | 32000 | " | " | " | |
| b) Provinzen..... | - | 18843 | " | 718 | " | 1365 | 1625 | " | " | " | " | " | " | 22551 | " | " | " | |
| Herzogthum Schleswig..... | - | 8959 | " | 410 | " | 4609 | 1455 | " | " | " | " | " | " | 15433 | " | " | " | |
| — Holstein..... | - | 17916 | " | " | " | 45714 | 14044 | " | " | " | " | " | 245 | 77919 | " | " | " | |
| Fürstenthum Lübeck..... | - | " | " | " | " | 1182 | 860 | " | " | " | " | " | " | 2042 | " | " | " | |
| Zusammen | - | 15718 | " | 1128 | " | 52870 | 17984 | " | " | " | 29760 | 2240 | 245 | 149945 | " | " | " | |
| in Rollen und Platten, wie auch Bleipapier: | | | | | | | | | | | | | | | | | | |
| Königreich Dänemark: | | | | | | | | | | | | | | | | | | |
| a) Kopenhagen..... | ℔ | " | " | 22997 | " | 251 | 13 | " | " | " | " | " | " | 23261 | 20275 | 143 | 27 | |
| b) Provinzen..... | - | 7613 | " | 5196 | " | 2608 | 970 | " | " | " | " | " | " | 16387 | 15756 | 111 | 33 | |
| Herzogthum Schleswig..... | - | 5031 | " | " | " | 5187 | " | " | " | " | " | " | " | 10198 | 10198 | 72 | 7 | |
| — Holstein..... | - | 6592 | " | " | " | 24372*** | 443 | " | " | " | " | " | " | 31407 | 27931 | 197 | 37 | |
| Fürstenthum Lübeck..... | - | " | " | " | " | " | 1378 | " | " | " | " | " | " | 1378 | 1378 | 9 | 71 | |
| Zusammen | - | 19236 | " | 28193 | " | 32398 | 2804 | " | " | " | " | " | " | 82631 | 75538 | 533 | 79 | |

*) Darunter 2425 ℔ für die Altona-Kieler Eisenbahn.
 **) Für die Altona-Kieler Eisenbahn.
 ***) Darunter 3476 ℔ für die Altona-Kieler Eisenbahn.

**Waaren-Einfuhr des Königreichs Dänemark, der Herzogthümer Schleswig und Holstein,
so wie des Fürstenthums Lübeck in 1844.**

| Benennung der Waaren. | Gewicht, Maass oder Stück- zahl. | Altona und Wandsbeck. | Belgien und Holland. | England. | Hamburg. | Hannover und Bremen. | Lübeck. | Mecklenburg. | Norwegen und Schweden. | Preussen. | Länder am Mittel- Meere. | Nicht speciell ange- führte Länder. | Ge- samt- Ein- fuhr. | Ver- zollt. | Zoll und Epor- teln. | | |
|--|--|--------------------------|-------------------------|----------|----------|-------------------------|---------|--------------|---------------------------|-----------|-----------------------------|--|-------------------------------|----------------|----------------------------|------|--|
| | | | | | | | | | | | | | | | Abthl. | Sch. | |
| Blei in Röhren, Kessel, Gewichte u.: | | | | | | | | | | | | | | | | | |
| Königreich Dänemark: | | | | | | | | | | | | | | | | | |
| a) Kopenhagen..... | ℔ | " | " | 4748 | " | " | " | " | " | " | " | " | 4748 | 4756 | 42 | 1 | |
| b) Provinzen..... | - | " | " | " | 57 | " | " | " | " | " | " | " | 75 | 75 | " | 64 | |
| Herzogthum Schleswig..... | - | " | " | " | 68 | " | " | " | " | " | " | " | 68 | 68 | " | 57 | |
| — Holstein..... | - | 473 | " | " | 690 | " | " | " | " | " | " | " | 1163 | 1163 | 10 | 26 | |
| Fürstenthum Lübeck..... | - | " | " | " | " | " | 6 | " | " | " | " | " | 6 | 6 | " | 5 | |
| Zusammen | - | 473 | " | 4748 | 815 | " | 6 | " | " | " | " | 18 | 6060 | 6068 | 53 | 57 | |
| Bleipulver: | | | | | | | | | | | | | | | | | |
| Königreich Dänemark: | | | | | | | | | | | | | | | | | |
| a) Kopenhagen..... | ℔ | " | " | 513 | " | " | " | " | " | " | " | " | 513 | 1477 | 10 | 42 | |
| b) Provinzen..... | - | 330 | " | " | 95 | " | " | " | " | " | " | " | 425 | 425 | 3 | " | |
| Herzogthum Schleswig..... | - | " | " | " | 27 | " | " | " | " | " | " | " | 27 | 27 | " | 19 | |
| — Holstein..... | - | " | " | " | " | " | " | " | " | " | " | " | " | " | " | " | |
| Fürstenthum Lübeck..... | - | " | " | " | " | " | " | " | " | " | " | " | " | " | " | " | |
| Zusammen | - | 330 | " | 513 | 122 | " | " | " | " | " | " | " | 965 | 1929 | 13 | 61 | |
| Bleierz: | | | | | | | | | | | | | | | | | |
| Königreich Dänemark: | | | | | | | | | | | | | | | | | |
| a) Kopenhagen..... | ℔ | 1075 | " | " | " | " | " | " | " | 2724 | 3787 | " | 7586 | 19313 | 94 | 7 | |
| b) Provinzen..... | - | 855 | " | " | 2 | " | 288 | " | 26 | " | " | " | 1171 | 1291 | 9 | 14 | |
| Herzogthum Schleswig..... | - | 5183 | " | " | 1294 | " | 32 | " | " | " | " | " | 6509 | 6694 | 47 | 29 | |
| — Holstein..... | - | 3376 | " | 944 | 5416 | " | 268 | " | " | " | " | " | 10004 | 10004 | 70 | 67 | |
| Fürstenthum Lübeck..... | - | " | " | " | 48 | " | 34 | " | " | " | " | " | 82 | 82 | " | 55 | |
| Zusammen | - | 10489 | " | 944 | 6760 | " | 622 | " | 26 | 2724 | 3787 | " | 25352 | 31384 | 221 | 76 | |
| Bleifedern, sogenannte Zimmer- mannsbleifedern: | | | | | | | | | | | | | | | | | |
| Königreich Dänemark: | | | | | | | | | | | | | | | | | |
| a) Kopenhagen..... | ℔ | " | " | " | " | " | " | " | " | " | " | " | " | 97 | 2 | 71 | |
| b) Provinzen..... | - | 56 | " | " | 87 | " | 98 | " | " | " | " | " | 241 | 303 | 8 | 55 | |
| Herzogthum Schleswig..... | - | 70 | " | " | 350 | " | 16 | " | " | " | " | " | 436 | 436 | 12 | 31 | |
| — Holstein..... | - | 59 | " | " | 297 | " | 55 | " | " | " | " | 1 | 412 | 412 | 11 | 62 | |
| Fürstenthum Lübeck..... | - | " | " | " | 12 | " | 14 | " | " | " | " | " | 26 | 26 | " | 71 | |
| Zusammen | - | 185 | " | " | 746 | " | 183 | " | " | " | " | 1 | 1115 | 1274 | 36 | 2 | |
| alle andere: | | | | | | | | | | | | | | | | | |
| Königreich Dänemark: | | | | | | | | | | | | | | | | | |
| a) Kopenhagen..... | ℔ | " | " | " | 10 | " | 356 | " | " | 105 | " | " | 471 | 1497 | 330 | 50 | |
| b) Provinzen..... | - | 96 | " | " | 64 | " | 126 | " | " | " | " | " | 287 | 482 | 111 | 14 | |
| Herzogthum Schleswig..... | - | 70 | 1 | " | 223 | " | 19 | " | " | " | " | " | 312 | 322 | 101 | 10 | |
| — Holstein..... | - | 120 | " | " | 390 | " | 40 | " | " | " | " | 1 | 551 | 551 | 176 | 7 | |
| Fürstenthum Lübeck..... | - | " | " | " | 14 | " | 12 | " | " | " | " | " | 26 | 26 | 7 | 10 | |
| Zusammen | - | 286 | 1 | " | 701 | " | 553 | " | " | 105 | " | 1 | 1647 | 2878 | 725 | 91 | |
| Bleiweiß und schwefelsaures Blei: | | | | | | | | | | | | | | | | | |
| Königreich Dänemark: | | | | | | | | | | | | | | | | | |
| a) Kopenhagen..... | ℔ | 4175 | 6640 | 236552 | " | " | 2506 | " | " | 1107 | " | " | 250980 | 257535 | 2343 | 59 | |
| b) Provinzen..... | - | 52383 | " | 49576 | 9110 | " | 19068 | 24 | " | " | " | " | 130161 | 138830 | 1532 | 88 | |
| Herzogthum Schleswig..... | - | 36427 | 476 | 12364 | 29874 | " | 465 | " | " | " | " | " | 79606 | 80647 | 890 | 47 | |
| — Holstein..... | - | 66044 | 7948 | " | 84871* | " | 6156 | " | " | " | " | 93 | 165112 | 157018 | 1733 | 71 | |
| Fürstenthum Lübeck..... | - | " | " | " | 4919 | " | 1757 | " | " | " | " | " | 6676 | 6676 | 73 | 69 | |
| Zusammen | - | 159029 | 15064 | 298492 | 128774 | " | 29952 | 24 | " | 1107 | " | 93 | 632535 | 640706 | 7074 | 46 | |
| Bleizucker: | | | | | | | | | | | | | | | | | |
| Königreich Dänemark: | | | | | | | | | | | | | | | | | |
| a) Kopenhagen..... | ℔ | 187 | " | " | " | " | 190 | " | " | 581 | " | " | 958 | 2583 | 28 | 50 | |
| b) Provinzen..... | - | 1084 | " | " | 272 | " | 3031 | " | " | " | " | " | 4387 | 1700 | 18 | 74 | |
| Herzogthum Schleswig..... | - | 1547 | " | " | 1527 | " | 2 | " | " | " | " | " | 3076 | 3076 | 33 | 93 | |
| — Holstein..... | - | 1119 | " | " | 1799 | " | 67 | " | " | " | " | " | 2985 | 2985 | 32 | 92 | |
| Fürstenthum Lübeck..... | - | " | " | " | 6 | " | 55 | " | " | " | " | " | 61 | 61 | " | 65 | |
| Zusammen | - | 3937 | " | " | 3604 | " | 3345 | " | " | 581 | " | " | 11467 | 10405 | 114 | 86 | |
| Blocksteine, Blöcke von Marmor, Mabaster u.: | | | | | | | | | | | | | | | | | |
| Königreich Dänemark: | | | | | | | | | | | | | | | | | |
| a) Kopenhagen..... | Abth. | 200 Cbß. | " | " | " | 1002 Cbß. | " | " | " | 32 Cbß. | " | " | 1234 Cbß. | " | " | " | |
| b) Provinzen..... | - | " | " | " | " | 473 | " | " | 21 Cbß. | " | " | " | 494 | " | " | " | |
| Herzogthum Schleswig..... | - | 4 | " | " | " | " | " | 2 | " | " | " | " | 6 | " | " | " | |
| — Holstein..... | - | 268 | " | " | 15 | " | " | " | " | " | " | " | 283 | " | " | " | |
| Fürstenthum Lübeck..... | - | " | " | " | " | " | " | " | " | " | " | " | " | " | " | " | |
| Zusammen | - | 272 u. 200 Cbß. | " | " | 15 | 1475 Cbß. | " | 2 | 21 Cbß. | " | 32 Cbß. | " | 289 u. 1728 Cbß. | " | " | " | |

*) Darunter 339 ℔ für die Altona-Kieler Eisenbahn.

**Waaren-Einfuhr des Königreichs Dänemark, der Herzogthümer Schleswig und Holstein,
sowie des Fürstenthums Lübeck in 1844.**

| Benennung der Waaren. | Gewicht, Maass, oder Stückzahl. | Altona und Wandsbeck. | Belgien und Holland. | Hamburg. | Lübeck. | Mecklenburg. | Norbegen und Schweden. | Preußen. | Rußland. | Nicht speciell an- geführte Länder. | Gesamt- Einfuhr. | Ver- zollt. | Zoll und Sporteln. | | |
|---|--|--------------------------|-------------------------|---------------------|------------------|--------------|---------------------------|----------|----------|--|---------------------|-------------------|-----------------------|------|--|
| | | | | | | | | | | | | | Rtbl. | Sch. | |
| Blonden, Bobinett, Flor u. Tüll: | | | | | | | | | | | | | | | |
| Königreich Dänemark: | | | | | | | | | | | | | | | |
| a) Kopenhagen..... | £ | " | " | 1270 | " | " | " | 39 | " | " | 1309 | 3055 | 4440 | 73 | |
| b) Provinzen..... | - | 78 | " | 1499 | 103 | " | " | " | " | " | 1680 | 2383 | 4148 | 72 | |
| Herzogthum Schleswig..... | - | 139 | " | 1319 | 86 | " | " | " | " | " | 1544 | 1544 | 490 | 95 | |
| — Holstein..... | - | 174 | " | 735 | 113 | " | " | " | " | 3 | 1025 | 1025 | 325 | 91 | |
| Fürstenthum Lübeck..... | - | " | " | 30 | 17 | " | " | " | " | " | 47 | 47 | 14 | 91 | |
| Zusammen | - | 391 | " | 4853 | 319 | " | " | 39 | " | 3 | 5605 | 8554 | 9421 | 38 | |
| Blumen, gemachte, ohne Einpackung: | | | | | | | | | | | | | | | |
| Königreich Dänemark: | | | | | | | | | | | | | | | |
| a) Kopenhagen..... | £ | " | " | " | " | " | " | " | " | " | " | 5 | 26 | 48 | |
| b) Provinzen..... | - | " | " | 3 | " | " | " | " | " | " | 3 | 11 | 58 | 29 | |
| Herzogthum Schleswig..... | - | 2 | " | 18 | 1 | " | " | " | " | " | 21 | 21 | 111 | 29 | |
| — Holstein..... | - | 13 | " | 41 | 15 | " | " | " | " | " | 69 | 69 | 365 | 67 | |
| Fürstenthum Lübeck..... | - | " | " | " | " | " | " | " | " | " | " | " | 3 | 94 | |
| Zusammen | - | 15 | " | 62 | 16 $\frac{1}{2}$ | " | " | " | " | " | 93 $\frac{1}{2}$ | 106 $\frac{3}{4}$ | 565 | 75 | |
| mit Einpackung: | | | | | | | | | | | | | | | |
| Königreich Dänemark: | | | | | | | | | | | | | | | |
| a) Kopenhagen..... | £ | " | " | 29 | " | " | " | 16- | " | " | 45 | 222 | 294 | 14 | |
| b) Provinzen..... | - | " | " | 2 | 3 | 2 | " | " | " | " | 7 | 7 | 9 | 26 | |
| Herzogthum Schleswig..... | - | 2 | " | 45 | 10 | " | " | " | " | " | 57 | 57 | 75 | 50 | |
| — Holstein..... | - | 18 $\frac{1}{2}$ | " | 79 | 25 $\frac{1}{2}$ | " | " | " | " | " | 122 $\frac{1}{2}$ | 122 $\frac{3}{4}$ | 162 | 62 | |
| Fürstenthum Lübeck..... | - | " | " | " | 15 $\frac{1}{2}$ | " | " | " | " | " | 15 $\frac{1}{2}$ | 15 $\frac{1}{2}$ | 20 | 52 | |
| Zusammen | - | 20 $\frac{1}{2}$ | " | 155 | 54 | 2 | " | 16 | " | " | 247 $\frac{1}{2}$ | 424 $\frac{1}{4}$ | 562 | 12 | |
| Blumen und Blumenpflanzen: | | | | | | | | | | | | | | | |
| Königreich Dänemark: | | | | | | | | | | | | | | | |
| a) Kopenhagen..... | Rtbl. | " | " | 24 £ | " | " | " | " | " | " | 55 £ | " | " | " | |
| b) Provinzen..... | - | 31 £ | " | 272 | 180 | " | " | " | " | " | 496 | " | " | " | |
| Herzogthum Schleswig..... | - | 44 | " | 235 | 22 | " | " | " | " | " | 276 | " | " | " | |
| — Holstein..... | - | 19 | " | " | " | " | " | " | " | " | " | " | " | " | |
| Fürstenthum Lübeck..... | - | " | " | " | " | " | " | " | " | " | " | " | " | " | |
| Zusammen | - | 63 u. 31 £ | " | 507 u. 24 £ | 202 | " | " | " | " | " | 772 und 55 £ | " | " | " | |
| Blumenzwiebeln: | | | | | | | | | | | | | | | |
| Königreich Dänemark: | | | | | | | | | | | | | | | |
| a) Kopenhagen..... | Rtbl. | " | " | " | " | " | " | " | " | " | 3317 St. | " | " | " | |
| b) Provinzen..... | - | 350 St. | " | 2611 St. | 356 St. | " | " | " | " | " | 444 | " | " | " | |
| Herzogthum Schleswig..... | - | 82 | 2 | 352 | 8 | " | " | " | " | " | 738 | " | " | " | |
| — Holstein..... | - | 37 | " | 698 | 3 | " | " | " | " | " | " | " | " | " | |
| Fürstenthum Lübeck..... | - | " | " | " | " | " | " | " | " | " | " | " | " | " | |
| Zusammen | - | 119 u. 350 St. | 2 | 1050 u. 2611 St. | 11 u. 356 St. | " | " | " | " | " | 1182 u. 3317 St. | " | " | " | |
| Blut: | | | | | | | | | | | | | | | |
| Königreich Dänemark: | | | | | | | | | | | | | | | |
| a) Kopenhagen..... | £ | " | " | " | " | " | " | " | " | " | " | " | " | " | |
| b) Provinzen..... | - | " | " | " | " | " | " | " | " | " | " | " | " | " | |
| Herzogthum Schleswig..... | - | " | " | " | " | " | " | " | " | " | 13147 | " | " | " | |
| — Holstein..... | - | 5609 | " | 7538 | " | " | " | " | " | " | " | " | " | " | |
| Fürstenthum Lübeck..... | - | " | " | " | " | " | " | " | " | " | " | " | " | " | |
| Zusammen | - | 5609 | " | 7538 | " | " | " | " | " | " | 13147 | " | " | " | |
| Blutstein: | | | | | | | | | | | | | | | |
| Königreich Dänemark: | | | | | | | | | | | | | | | |
| a) Kopenhagen..... | £ | " | " | " | 57 | " | " | " | " | " | " | " | " | " | |
| b) Provinzen..... | - | 29 | " | " | " | " | " | " | " | " | 86 | " | " | " | |
| Herzogthum Schleswig..... | - | " | " | 24 | " | " | " | " | " | " | 24 | " | " | " | |
| — Holstein..... | - | 24 | " | 322 | " | " | " | " | " | " | 346 | " | " | " | |
| Fürstenthum Lübeck..... | - | " | " | " | " | " | " | " | " | " | " | " | " | " | |
| Zusammen | - | 53 | " | 346 | 57 | " | " | " | " | " | 456 | " | " | " | |
| Böttchearbeit: | | | | | | | | | | | | | | | |
| Königreich Dänemark: | | | | | | | | | | | | | | | |
| a) Kopenhagen..... | £ | " | 642 | " | " | 124700 | " | 1440 | " | " | 126782 | 17086 | 188 | 62 | |
| b) Provinzen..... | - | 25818 | " | " | 8 | 714 | " | " | 15 | " | 26676 | 4923 | 54 | 34 | |
| Herzogthum Schleswig..... | - | 267 | " | 185 | " | 4 | " | " | " | " | 456 | 456 | 5 | 3 | |
| — Holstein..... | - | 473 | " | 3953 | 199 | " | " | " | 285 | " | 4910 | 4910 | 54 | 21 | |
| Fürstenthum Lübeck..... | - | " | " | 486 | 1486 | " | " | " | " | " | 1972 | 1972 | 21 | 74 | |
| Zusammen | - | 26558 | 642 | 4624 | 1693 | 121 | 125418 | " | 1440 | 300 | 160796 | 29347 | 324 | 2 | |

Waaren-Einfuhr des Königreichs Dänemark, der Herzogthümer

| Benennung der Waaren. | Gewicht, Maass oder Stückzahl. | Altona und Wandsbeck. | Belgien und Holland. | Königreich. | Hamburg. | Sammer und Bremen. | Lübeck. |
|--|---|--------------------------|-------------------------|-------------|----------|-----------------------|----------------|
| Bohnen, Pferde: | | | | | | | |
| Königreich Dänemark: | | | | | | | |
| a) Kopenhagen..... | Ln. | " | 7 | 10 | " | " | " |
| b) Provinzen..... | - | " | " | " | 1 | " | " |
| Herzogthum Schleswig..... | - | " | " | " | " | " | " |
| — Holstein..... | - | " | " | " | 149 | 4½ | " |
| Fürstenthum Lübeck..... | - | " | " | " | " | " | ½ |
| Zusammen | - | " | 7 | 10 | 150 | 4½ | ½ |
| — Mehl: | | | | | | | |
| Königreich Dänemark: | | | | | | | |
| a) Kopenhagen..... | ℔ | " | " | " | " | " | " |
| b) Provinzen..... | - | " | " | " | " | " | " |
| Herzogthum Schleswig..... | - | " | " | " | " | " | " |
| — Holstein..... | - | " | " | " | 199 | " | " |
| Fürstenthum Lübeck..... | - | " | " | " | " | " | " |
| Zusammen | - | " | " | " | 199 | " | " |
| Bolus: | | | | | | | |
| Königreich Dänemark: | | | | | | | |
| a) Kopenhagen..... | ℔ | 105 | " | " | " | " | " |
| b) Provinzen..... | - | 71 | " | " | " | " | 596 |
| Herzogthum Schleswig..... | - | 66 | " | " | 351 | " | " |
| — Holstein..... | - | 123 | " | " | 509 | " | 130 |
| Fürstenthum Lübeck..... | - | " | " | " | " | " | 33 |
| Zusammen | - | 365 | " | " | 860 | " | 759 |
| Bork oder Lohe: | | | | | | | |
| Königreich Dänemark: | | | | | | | |
| a) Kopenhagen..... | ℔ | 334236 | " | " | " | " | " |
| b) Provinzen..... | - | " | " | " | " | " | " |
| Herzogthum Schleswig..... | - | 218688 | " | " | " | " | " |
| — Holstein..... | - | 818 | " | " | 111766 | 84412 | 7991 |
| Fürstenthum Lübeck..... | - | " | " | " | " | " | 30 Ln. |
| Zusammen | - | 553742 | " | " | 111766 | 84412 | 7991 u. 30 Ln. |
| Borax, roher und raffinirter: | | | | | | | |
| Königreich Dänemark: | | | | | | | |
| a) Kopenhagen..... | ℔ | " | " | " | " | " | 55 |
| b) Provinzen..... | - | 143 | " | " | 59 | " | " |
| Herzogthum Schleswig..... | - | 26 | " | " | 485 | " | " |
| — Holstein..... | - | 78 | " | " | 251 | " | 6 |
| Fürstenthum Lübeck..... | - | " | " | " | " | " | 9 |
| Zusammen | - | 247 | " | " | 795 | " | 70 |
| Bouillontafeln: | | | | | | | |
| Königreich Dänemark: | | | | | | | |
| a) Kopenhagen..... | ℔ | " | " | " | " | " | " |
| b) Provinzen..... | - | " | " | " | " | " | " |
| Herzogthum Schleswig..... | - | 1 | " | " | 10 | " | " |
| — Holstein..... | - | " | " | " | 3 | " | " |
| Fürstenthum Lübeck..... | - | " | " | " | " | " | " |
| Zusammen | - | 1 | " | " | 13 | " | " |
| Brauntwein u. Spirituosa aller Art: | | | | | | | |
| Genever, in Flaschenkellern mit | | | | | | | |
| 15 Flaschen à 1½ Pott: | | | | | | | |
| Königreich Dänemark: | | | | | | | |
| a) Kopenhagen..... | Stück | " | 278½ | " | " | " | " |
| b) Provinzen..... | - | " | " | " | " | " | " |
| Herzogthum Schleswig..... | - | " | " | " | " | " | " |
| — Holstein..... | - | " | " | " | " | " | " |
| Fürstenthum Lübeck..... | - | " | " | " | " | " | " |
| Zusammen | - | " | 278½ | " | " | " | " |
| Genever, in Flaschenkellern mit | | | | | | | |
| 12 Flaschen à 1¼ Pott: | | | | | | | |
| Königreich Dänemark: | | | | | | | |
| a) Kopenhagen..... | Stück | " | 9½ | " | " | " | " |
| b) Provinzen..... | - | " | " | " | " | " | " |
| Herzogthum Schleswig..... | - | 4 | " | " | " | " | 1 |
| — Holstein..... | - | " | " | " | " | " | " |
| Fürstenthum Lübeck..... | - | " | " | " | " | " | " |
| Zusammen | - | 4 | 9½ | " | " | " | 1 |

Waaren-Einfuhr des Königreichs Dänemark, der Herzogthümer

| Benennung der Waaren. | Gewicht, Maass, oder Stückzahl. | Mtona und Wandsbet. | Amerika, die fremden westindischen Inseln und die Südpol. | Belgien und Holland. | England. | Frankreich. | Hamburg. | Hannover und Bremen. | Lübeck. | Mecklenburg. |
|---|--|------------------------|---|-------------------------|----------|-------------|------------|-------------------------|----------------------|----------------------|
| Branntwein und Spirituosa aller Art: | | | | | | | | | | |
| Num, von St Croix auscla- rirter u.: | | | | | | | | | | |
| Königreich Dänemark: | | | | | | | | | | |
| a) Kopenhagen..... | Biert. | " | " | " | " | " | " | " | " | " |
| b) Provinzen..... | - | " | " | " | " | " | " | " | " | " |
| Herzogthum Schleswig..... | - | " | " | " | " | " | " | " | " | " |
| — Holstein..... | - | " | " | " | " | " | " | " | " | " |
| Fürstenthum Lübeck..... | - | " | " | " | " | " | " | " | " | " |
| Zusammen | - | " | " | " | " | " | " | " | " | " |
| aller andere Branntwein aus Trauben u. in Fässern. | | | | | | | | | | |
| Königreich Dänemark: | | | | | | | | | | |
| a) Kopenhagen..... | Biert. | 340 | 290 | 5608 | 481 | 14631 | " | 222 | 67 | " |
| b) Provinzen..... | - | 3434 | " | 916 | 30 | " | 1154 | " | 1091 | 9 |
| Herzogthum Schleswig..... | - | 1457 | " | 196 | " | 59 | 1777 | " | 617 | " |
| — Holstein..... | - | 3512 | " | " | " | " | 7000 | " | 3805 | " |
| Fürstenthum Lübeck..... | - | " | " | " | " | " | 535 | " | 962 | " |
| Zusammen | - | 8743 | 290 | 6715 | 511 | 14690 | 10466 | 222 | 6542 | 9 |
| in Flaschen: | | | | | | | | | | |
| Königreich Dänemark: | | | | | | | | | | |
| a) Kopenhagen..... | Stück | " | " | 125 | " | 239 | 6 | " | " | " |
| b) Provinzen..... | - | 14 | " | 12 | " | " | 9 | " | 30 | " |
| Herzogthum Schleswig..... | - | 146 | " | " | " | " | 95 | " | 137 u. 211 Risten | " |
| — Holstein..... | - | 470 | " | " | " | " | 1939 | " | 320 | " |
| Fürstenthum Lübeck..... | - | " | " | " | " | " | 54 | " | 106 | " |
| Zusammen | - | 630 | " | 137 | " | 239 | 2103 | " | 593 u. 211 Risten | " |
| Braunstein: | | | | | | | | | | |
| Königreich Dänemark: | | | | | | | | | | |
| a) Kopenhagen..... | U | " | " | " | " | " | " | " | 5408 | " |
| b) Provinzen..... | - | 2980 | " | " | " | " | 7 | " | " | " |
| Herzogthum Schleswig..... | - | 909 | " | 192 | " | " | 522 | " | " | " |
| — Holstein..... | - | 8504 | " | " | " | " | 12009 | " | 617 | " |
| Fürstenthum Lübeck..... | - | " | " | " | " | " | " | " | 14 | " |
| Zusammen | - | 12393 | " | 192 | " | " | 12538 | " | 6039 | " |
| Brennholz: | | | | | | | | | | |
| Königreich Dänemark: | | | | | | | | | | |
| a) Kopenhagen..... | Faden | " | " | " | " | " | " | " | " | 38 |
| b) Provinzen..... | - | " | " | " | " | " | " | " | " | 3 |
| Herzogthum Schleswig..... | - | " | " | " | " | " | " | 41 | " | 5 |
| — Holstein..... | Rbth. | 329 | " | " | " | " | 240 | 4465 | " | 79 |
| Fürstenthum Lübeck..... | Faden | " | " | " | " | " | " | " | 10 | " |
| Zusammen | - | f.329Rbth. | " | " | " | " | f.240Rbth. | 41 u. f.4465Rbth. | 10 | 46 u. f. 79 Rbth. |
| Brod: | | | | | | | | | | |
| Königreich Dänemark: | | | | | | | | | | |
| a) Kopenhagen..... | U | " | " | " | 64 | " | " | " | " | " |
| b) Provinzen..... | - | 2144 | " | 186 | 795 | 100 | 5 | " | " | " |
| Herzogthum Schleswig..... | - | 1631 | " | " | 48 | " | 31 | 29 | 24 | 12 |
| — Holstein..... | - | 3914 | " | " | " | " | 22543 | 6 | 14769 | 39 |
| Fürstenthum Lübeck..... | - | " | " | " | " | " | " | " | 6714 | " |
| Zusammen | - | 7689 | " | 186 | 907 | 100 | 22579 | 35 | 21507 | 51 |
| Broderien, nicht zu Kleidungsstücken: | | | | | | | | | | |
| Königreich Dänemark: | | | | | | | | | | |
| a) Kopenhagen..... | U | " | " | " | " | " | 1 | " | " | " |
| b) Provinzen..... | - | 4 | " | " | " | " | 17½ | " | 1 | " |
| Herzogthum Schleswig..... | - | 3 | " | " | " | " | 98 | " | 4 | 1 |
| — Holstein..... | - | 33 | " | " | " | " | 2 | " | 5 | " |
| Fürstenthum Lübeck..... | - | " | " | " | " | " | " | " | " | " |
| Zusammen | - | 40 | " | " | " | " | 118½ | " | 10 | 1 |

Schleswig und Holstein, sowie des Fürstenthums Lübeck in 1844.

| Norwegen und Schweden. | Ostindien, China und Guinea. | Preußen. | Rußland. | Länder am Mittel-Meere. | Dänisch-veftindifche Sinesien und Madagafcar. | Nicht speciell angeführte Länder. | Gesamt-Einfuhr. | Verzollt. | Zoll und Sporteln. | |
|--------------------------|------------------------------|---------------------------|------------------------|-------------------------|---|-----------------------------------|----------------------------|-----------|--------------------|-----|
| | | | | | | | | | Rbthl. | Sh. |
| " | " | " | " | " | 95496 | " | 95496 | 56386 | 47233 | 53 |
| " | " | " | " | " | " | 529 | 529 | 83900 | 41505 | 14 |
| " | " | " | " | " | 70851 | " | 70851 | 66608 | 4706 | 92 |
| " | " | " | " | " | 5289 | " | 5289 | 6898 | 487 | 44 |
| " | " | " | " | " | " | " | " | " | " | " |
| " | " | " | " | " | 171636 | 529 | 172165 | 213792 | 93933 | 11 |
| 1525 | 186 | " | " | 66 | " | " | 30179 | 15569 | 14480 | 61 |
| 312 | " | " | 6 | " | " | 20181 | 27133 | 15681 | 14197 | 33 |
| 15 | 37 | 6768 | 16 | 5 | 7 | " | 4186 | 3298 | 1488 | 12 |
| " | " | " | " | " | " | 45 | 14362 | 14466 | 6420 | 30 |
| " | " | " | " | " | " | 3 | 1500 | 1500 | 636 | 87 |
| 1852 | 223 | 6768 | 22 | 71 | 7 | 20229 | 77360 | 50514 | 37223 | 31 |
| " | 350 | " | 14 | 16 | 17 | " | 767 | 778 | 135 | 67 |
| " | " | 11 | 10 | " | " | " | 86 | 230 | 33 | 65 |
| " | " | 40 | " | " | 15 | " | 433 und 211 Stiften | 433 | 36 | 69 |
| " | " | " | " | " | " | 63 | 2792 | 2792 | 236 | 74 |
| " | " | " | " | " | " | " | 160 | 160 | 13 | 55 |
| " | 350 | 51 | 24 | 16 | 32 | 63 | 4238 und 211 Stiften | 4393 | 456 | 42 |
| 32320 | " | 13680 | " | " | " | " | 51408 | " | " | " |
| " | " | " | " | " | " | " | 2987 | " | " | " |
| " | " | " | " | " | " | " | 1623 | " | " | " |
| " | " | " | " | " | " | " | 21130 | " | " | " |
| " | " | " | " | " | " | " | 14 | " | " | " |
| 32320 | " | 13680 | " | " | " | " | 77162 | " | " | " |
| 565 | " | 12010 | 804 | " | " | " | 13417 | " | " | " |
| 855 | " | 592 | 5 | " | " | " | 1455 | " | " | " |
| 250 | " | 1 | 47 | " | " | " | 344 | " | " | " |
| 249 | " | 110 | 74 | " | " | 1422 | 6968 | " | " | " |
| " | " | " | " | " | " | " | 10 | " | " | " |
| 1670 u. f. 249 Rbthl. | " | 12603 u. f. 110 Rbthl. | 856 u. f. 74 Rbthl. | " | " | f. 1422 Rbthl. | 15226 u. f. 6968 Rbthl. | " | " | " |
| 125 | " | " | " | " | " | 20 | 209 | 434 | 4 | 76 |
| 68 | " | " | 188 | " | " | " | 3486 | 4382 | 48 | 37 |
| 1115 | " | " | 640 | 182 | 20 | 54 | 3786 | 3842 | 42 | 41 |
| 22 | " | " | " | " | " | 15272 | 56565 | 56565 | 624 | 55 |
| " | " | " | " | " | " | 9111 | 15825 | 15825 | 174 | 71 |
| 1330 | " | " | 828 | 182 | 20 | 24457 | 79871 | 81048 | 894 | 88 |
| " | " | " | " | " | " | " | " | " | " | " |
| " | " | " | " | " | " | " | 5 | 10 | 10 | 58 |
| " | " | " | " | " | " | " | 21½ | 21½ | 22 | 76 |
| " | " | " | " | " | " | " | 136 | 136 | 144 | 15 |
| " | " | " | " | " | " | " | 7 | 7 | 7 | 40 |
| " | " | " | " | " | " | " | 169½ | 174½ | 184 | 93 |

Waaren-Einfuhr des Königreichs Dänemark, der Herzogthümer

| Benennung der Waaren. | Gewicht, Maß, oder Stückzahl. | Altona und Wandsbeck. | Amerika, die fremden westindischen Inseln und die Guldsee. | Belgien und Holland. | England. | Frankreich. | Hamburg. | Hannover und Bremen. |
|--|--|--------------------------|--|-------------------------|----------|-------------|--------------|-------------------------|
| Buchdruckerschwärze: | | | | | | | | |
| Königreich Dänemark: | | | | | | | | |
| a) Kopenhagen | ℔ | " | " | " | " | " | " | " |
| b) Provinzen | - | 83 | " | " | " | " | " | " |
| Herzogthum Schleswig | - | 92 | " | " | " | " | 649 | " |
| — Holstein | - | 410 | " | " | " | " | 556 | " |
| Fürstenthum Lübeck | - | " | " | " | " | " | 48 | " |
| Zusammen | - | 585 | " | " | " | " | 1253 | " |
| Buchweizen: | | | | | | | | |
| Königreich Dänemark: | | | | | | | | |
| a) Kopenhagen | ℔. | " | " | " | " | " | " | " |
| b) Provinzen | - | " | " | " | " | " | " | " |
| Herzogthum Schleswig | - | " | " | " | " | " | " | " |
| — Holstein | - | 658 | " | " | " | " | 286 | " |
| Fürstenthum Lübeck | - | " | " | " | " | " | " | " |
| Zusammen | - | 658 | " | " | " | " | 286 | " |
| Bücher, gedruckte: | | | | | | | | |
| Königreich Dänemark: | | | | | | | | |
| a) Kopenhagen | Rtbl. | " | " | " | 10 ℔ | " | 8 ℔ | " |
| b) Provinzen | - | " | " | 2 | " | " | 6533 | " |
| Herzogthum Schleswig | - | 3700 | " | " | " | " | 18788 | " |
| — Holstein | - | 2025 | " | " | " | " | 390 | " |
| Fürstenthum Lübeck | - | " | " | " | " | " | " | " |
| Zusammen | - | 5725 | " | 2 | 10 ℔ | " | 25711 u. 8 ℔ | " |
| Büchschmiedearbeit, Flinten- und Pistolenläufe in roher Arbeit: | | | | | | | | |
| Königreich Dänemark: | | | | | | | | |
| a) Kopenhagen | ℔ | " | " | 294 | 46 | " | " | " |
| b) Provinzen | - | 272 | " | " | " | " | 40 | " |
| Herzogthum Schleswig | - | 4 | " | " | " | " | 74 | " |
| — Holstein | - | 4 | " | " | " | " | 77 | " |
| Fürstenthum Lübeck | - | " | " | " | " | " | " | " |
| Zusammen | - | 280 | " | 294 | 46 | " | 191 | " |
| alle andere: | | | | | | | | |
| Königreich Dänemark: | | | | | | | | |
| a) Kopenhagen | ℔ | " | " | " | 20 | " | 12 | " |
| b) Provinzen | - | 534 | " | 9 | 5 | " | 126 | " |
| Herzogthum Schleswig | - | 181 | " | " | " | " | 687 | " |
| — Holstein | - | 190 | " | " | " | " | 745 | 14 |
| Fürstenthum Lübeck | - | " | " | " | " | " | 10 | " |
| Zusammen | - | 905 | " | 9 | 25 | " | 1580 | 14 |
| Bürstenbinderarbeit, grobe: | | | | | | | | |
| Königreich Dänemark: | | | | | | | | |
| a) Kopenhagen | ℔ | " | " | 1427 | 50 | " | 9 | " |
| b) Provinzen | - | 695 | " | " | " | " | 126 | " |
| Herzogthum Schleswig | - | 79 | " | 367 | " | " | 178 | " |
| — Holstein | - | 476 | " | " | " | " | 575 | " |
| Fürstenthum Lübeck | - | " | " | " | " | " | 4 | " |
| Zusammen | - | 1250 | " | 1794 | 50 | " | 892 | " |
| feine: | | | | | | | | |
| Königreich Dänemark: | | | | | | | | |
| a) Kopenhagen | ℔ | " | 2 | 4 | " | 33 | 4 | " |
| b) Provinzen | - | 163 | " | 46 | " | " | 36 | " |
| Herzogthum Schleswig | - | 91 | " | " | " | " | 293 | " |
| — Holstein | - | 127 | " | " | " | " | 385 | " |
| Fürstenthum Lübeck | - | " | " | " | " | 11 | 15 | " |
| Zusammen | - | 381 | 2 | 50 | " | 44 | 733 | " |
| Butter: | | | | | | | | |
| Königreich Dänemark: | | | | | | | | |
| a) Kopenhagen | ℔ | " | " | " | " | " | 71 | " |
| b) Provinzen | - | 280 | " | 840 | " | " | " | " |
| Herzogthum Schleswig | - | " | " | " | " | " | 64 | " |
| — Holstein | - | 17477 | " | " | " | " | 7451 | " |
| Fürstenthum Lübeck | - | " | " | " | " | " | " | " |
| Zusammen | - | 17757 | " | 840 | " | " | 7586 | " |

Schleswig und Holstein, sowie des Fürstenthums Lübeck in 1844.

| Lübeck. | Mecklenburg. | Norwegen und Schweden. | Preußen. | Rußland. | Länder am Mittel-Meere. | Nicht speciell angeführte Länder. | Gesammt-Einfuhr. | Verzollt. | Zoll und Sporteln. | |
|---------|--------------|------------------------|----------|----------|-------------------------|-----------------------------------|------------------|-----------|--------------------|-----|
| | | | | | | | | | Abzgl. | Es. |
| 476 | " | " | " | " | " | " | 476 | 10186 | 112 | 45 |
| " | " | " | " | " | " | " | 83 | 83 | " | 88 |
| " | " | " | " | " | " | " | 741 | 741 | 8 | 17 |
| " | " | " | " | " | " | " | 966 | 966 | 10 | 64 |
| " | " | " | " | " | " | " | 48 | 48 | " | 51 |
| 476 | " | " | " | " | " | " | 2314 | 12024 | 132 | 73 |
| " | " | " | " | " | " | " | " | " | " | " |
| " | " | " | " | " | " | " | " | " | " | " |
| 251 | 49 | " | " | " | " | 129 | 1373 | 1359 | 360 | 13 |
| 67 | " | " | " | " | " | " | 67 | 67 | 17 | 72 |
| 318 | 49 | " | " | " | " | 129 | 1440 | 1426 | 377 | 85 |
| " | " | " | " | " | " | " | " | " | " | " |
| 21 | " | " | 47 | " | " | 375 | 18 fl | " | " | " |
| 440 | " | " | " | " | " | " | 10678 | " | " | " |
| 128 | " | " | " | " | " | " | 21253 | " | " | " |
| 589 | " | " | 47 | " | " | 375 | 32449 fl. 18 fl | " | " | " |
| " | " | " | " | " | " | " | " | " | " | " |
| " | " | " | " | " | " | " | 340 | 701 | 23 | 21 |
| " | " | " | " | " | " | " | 312 | 371 | 12 | 28 |
| " | " | " | " | " | " | " | 78 | 78 | 2 | 56 |
| " | " | " | " | " | " | " | 81 | 81 | 2 | 66 |
| " | " | " | " | " | " | " | " | " | " | " |
| " | " | " | " | " | " | " | 811 | 1231 | 40 | 75 |
| 8 | " | " | " | " | " | " | 40 | 504 | 66 | 75 |
| 10 | " | " | " | " | " | " | 684 | 1459 | 193 | 30 |
| " | " | " | " | " | " | " | 868 | 868 | 115 | 1 |
| 110 | " | " | " | " | " | " | 1059 | 1059 | 140 | 30 |
| 51 | " | " | " | " | " | " | 61 | 61 | 8 | 8 |
| 179 | " | " | " | " | " | " | 2712 | 3951 | 523 | 48 |
| 86 | " | " | " | " | " | 12 | 1584 | 2028 | 89 | 55 |
| 734 | " | 3 | " | " | " | 128 | 1686 | 1883 | 83 | 16 |
| 56 | " | " | " | " | " | " | 680 | 680 | 30 | 3 |
| 159 | " | " | " | " | " | 8 | 1218 | 1218 | 53 | 76 |
| 80 | " | " | " | " | " | " | 84 | 84 | 3 | 68 |
| 1115 | " | 3 | " | " | " | 148 | 5252 | 5893 | 260 | 26 |
| " | " | " | " | " | " | " | " | " | " | " |
| 64 | " | " | " | " | " | 22 | 43 | 1028 | 272 | 40 |
| 10 | " | " | " | " | " | " | 331 | 757 | 200 | 56 |
| 17 | " | " | " | " | " | " | 394 | 394 | 104 | 39 |
| 9 | " | " | " | " | " | " | 529 | 580 | 140 | 43 |
| " | " | " | " | " | " | " | 35 | 35 | 9 | 26 |
| 100 | " | " | " | " | " | 22 | 1332 | 2744 | 727 | 12 |
| " | 101 | " | " | " | " | " | 172 | 1056 | 30 | " |
| " | " | 896 | " | 22 | " | " | 2038 | 2038 | 57 | 74 |
| " | 6 | 185 | " | 99 | 12 | 161 | 527 | 527 | 14 | 92 |
| 43243 | 12 | " | " | " | " | 604 | 68787 | 25409 | 721 | 42 |
| 102 | " | " | " | " | " | " | 102 | 102 | 2 | 86 |
| 43345 | 119 | 1081 | " | 121 | 12 | 765 | 71626 | 29132 | 827 | 6 |

Waaren-Einfuhr des Königreichs Dänemark, der Herzogthümer

| Benennung der Waaren. | Gewicht, Maas, oder Stückzahl. | Altona und Wandsbeck. | Amerika, die fremden westindischen Inseln und die Südpolsee. | Belgien und Holland. | England. | Frankreich. | Hamburg. | Hannover und Bremen. | Lübeck. |
|--|---|--------------------------|--|-------------------------|----------|-------------|----------|-------------------------|---------|
| Cacao: | | | | | | | | | |
| Königreich Dänemark: | | | | | | | | | |
| a) Kopenhagen..... | ℔ | 15675 | " | 123 | 16739 | " | " | " | 2501 |
| b) Provinzen..... | - | 7762 | " | " | " | " | 123 | " | 3110 |
| Herzogthum Schleswig..... | - | 1583 | " | " | " | " | 7291 | " | 153 |
| — Holstein..... | - | 2675 | " | " | " | " | 7891 | " | 248 |
| Fürstenthum Lübeck..... | - | " | " | " | " | " | 325 | " | 241 |
| Zusammen | - | 27695 | " | 123 | 16739 | " | 15630 | " | 6253 |
| Caffeebohnen: | | | | | | | | | |
| Königreich Dänemark: | | | | | | | | | |
| a) Kopenhagen..... | ℔ | 89 | 1570628 | 277552 | " | " | 763 | 92 | 260 |
| b) Provinzen..... | - | 840606 | " | 62926 | " | " | 265349 | " | 176556 |
| Herzogthum Schleswig..... | - | 595079 | " | 31476 | " | " | 1319546 | 3892 | 12065 |
| — Holstein..... | - | 1406741 | " | 115045 | " | " | 1607369 | 215 | 44860 |
| Fürstenthum Lübeck..... | - | " | " | " | " | " | 41260 | " | 18361 |
| Zusammen | - | 2842515 | 1570628 | 486999 | " | " | 3234287 | 4199 | 252102 |
| Campher, raffinirter und roher: | | | | | | | | | |
| Königreich Dänemark: | | | | | | | | | |
| a) Kopenhagen..... | ℔ | " | " | 8 | " | " | " | " | 141 |
| b) Provinzen..... | - | 362 | " | " | " | " | 57 | " | 349 |
| Herzogthum Schleswig..... | - | 137 | " | " | " | " | 985 | " | 5 |
| — Holstein..... | - | 104 | " | " | " | " | 319 | " | 18 |
| Fürstenthum Lübeck..... | - | " | " | " | " | " | " | " | 3 |
| Zusammen | - | 603 | " | 8 | " | " | 1361 | " | 516 |
| Canariensaamen: | | | | | | | | | |
| Königreich Dänemark: | | | | | | | | | |
| a) Kopenhagen..... | ℔ | " | " | 664 | " | " | " | " | " |
| b) Provinzen..... | - | 329 | " | " | " | " | " | " | 177 |
| Herzogthum Schleswig..... | - | 1155 | " | " | " | " | 2409 | " | 60 |
| — Holstein..... | - | 4876 | " | " | " | " | 12433 | " | 782 |
| Fürstenthum Lübeck..... | - | " | " | " | " | " | 522 | " | 710 |
| Zusammen | - | 6360 | " | 664 | " | " | 15364 | " | 1729 |
| Caneel, ächter und unächter: | | | | | | | | | |
| Königreich Dänemark: | | | | | | | | | |
| a) Kopenhagen..... | ℔ | " | " | 4539 | 47471 | " | " | " | " |
| b) Provinzen..... | - | 4889 | " | 55 | 593 | " | 944 | " | 2265 |
| Herzogthum Schleswig..... | - | 3043 | " | " | " | " | 6712 | " | 82 |
| — Holstein..... | - | 5143 | " | " | " | " | 9207 | " | 447 |
| Fürstenthum Lübeck..... | - | " | " | " | " | " | 454 | " | 123 |
| Zusammen | - | 13075 | " | 4594 | 48064 | " | 17317 | " | 2917 |
| Cappern: | | | | | | | | | |
| Königreich Dänemark: | | | | | | | | | |
| a) Kopenhagen..... | ℔ | " | " | " | " | 318 | " | " | " |
| b) Provinzen..... | - | 10 | " | " | " | " | " | " | " |
| Herzogthum Schleswig..... | - | 42 | " | " | " | 7 | 39 | " | 2 |
| — Holstein..... | - | 34 | " | " | " | " | 185 | " | 9 |
| Fürstenthum Lübeck..... | - | " | " | " | " | " | 2 | " | 10 |
| Zusammen | - | 86 | " | " | " | 325 | 226 | " | 21 |
| Cardemom, ächter: | | | | | | | | | |
| Königreich Dänemark: | | | | | | | | | |
| a) Kopenhagen..... | ℔ | " | " | " | 1347 | " | " | " | " |
| b) Provinzen..... | - | 687 | " | " | " | " | 78 | " | 172 |
| Herzogthum Schleswig..... | - | 625 | " | " | " | " | 1860 | " | 25 |
| — Holstein..... | - | 1121 | " | " | " | " | 1245 | " | 28 |
| Fürstenthum Lübeck..... | - | " | " | " | " | " | 32 | " | 16 |
| Zusammen | - | 2433 | " | " | 1347 | " | 3215 | " | 241 |
| wilder: | | | | | | | | | |
| Königreich Dänemark: | | | | | | | | | |
| a) Kopenhagen..... | ℔ | " | " | " | " | " | " | " | " |
| b) Provinzen..... | - | " | " | " | " | " | " | " | " |
| Herzogthum Schleswig..... | - | 3 | " | " | " | " | 98 | " | " |
| — Holstein..... | - | 15 | " | " | " | " | 47 | " | 1 |
| Fürstenthum Lübeck..... | - | " | " | " | " | " | " | " | " |
| Zusammen | - | 18 | " | " | " | " | 145 | " | 1 |

Schleswig und Holstein, sowie des Fürstenthums Lübeck in 1844.

| Preussland. | Norwegen und Schweden. | Sindien, China und Guinea. | Preußen. | Rußland. | Länder am Mittelmeer. | Dänisch-nordische Inseln und Madeira. | Nicht speciell angeführte Länder. | Gesamteinfuhr. | Verzollt. | Zoll und Sporteln. | |
|-------------|------------------------|----------------------------|----------|----------|-----------------------|---------------------------------------|-----------------------------------|----------------|-----------|--------------------|-----|
| | | | | | | | | | | Stuhl. | Gd. |
| " | " | " | " | " | " | " | " | 35038 | 74079 | 1832 | 21 |
| " | " | " | " | " | " | " | " | 10995 | 13916 | 344 | 16 |
| " | " | " | " | " | " | " | " | 9027 | 8602 | 212 | 76 |
| " | " | " | " | " | " | " | " | 10814 | 10702 | 264 | 66 |
| " | " | " | " | " | " | " | " | 566 | 566 | 14 | " |
| " | " | " | " | " | " | " | " | 66440 | 107865 | 2667 | 83 |
| " | 208 | 44953 | 210 | 109 | 126 | " | 660 | 1895645 | 2209869 | 48801 | 26 |
| " | 628 | " | " | " | " | " | 84731 | 1430796 | 3637173 | 80320 | 87 |
| 7 | " | 127506 | 473 | " | " | 138536 | " | 2228580 | 2349317 | 51880 | 72 |
| " | " | " | " | " | " | " | 1472 | 3175702 | 3063872 | 68102 | 17 |
| " | " | " | " | " | " | " | " | 59621 | 59621 | 1316 | 61 |
| 7 | 831 | 172459 | 683 | 109 | 126 | 138536 | 86863 | 8790344 | 11339852 | 250421 | 71 |
| " | " | " | " | " | " | " | " | 149 | " | " | " |
| " | " | " | " | " | " | " | " | 768 | " | " | " |
| " | " | " | " | " | " | " | " | 1127 | " | " | " |
| " | " | " | " | " | " | " | " | 441 | " | " | " |
| " | " | " | " | " | " | " | " | 3 | " | " | " |
| " | " | " | " | " | " | " | " | 2488 | " | " | " |
| " | " | " | 829 | " | 2858 | " | " | 4352 | 4362 | 38 | 51 |
| " | " | " | " | " | " | " | " | 506 | 516 | 4 | 54 |
| " | " | " | " | " | " | " | " | 3624 | 4705 | 41 | 54 |
| " | " | " | " | " | " | " | " | 18091 | 18091 | 159 | 77 |
| " | " | " | " | " | " | " | " | 1232 | 1232 | 10 | 85 |
| " | " | " | 829 | " | 2859 | " | " | 27805 | 28906 | 255 | 33 |
| " | " | " | " | " | " | " | " | 52010 | 21149 | 1167 | 58 |
| " | " | " | " | " | " | " | " | 8746 | 12110 | 668 | 55 |
| " | " | " | " | " | " | " | " | 9837 | 9857 | 544 | 18 |
| " | " | " | " | " | " | " | " | 14797 | 14815 | 817 | 88 |
| " | " | " | " | " | " | " | " | 577 | 577 | 31 | 82 |
| " | " | " | " | " | " | " | " | 85967 | 58508 | 3230 | 13 |
| " | " | " | " | " | " | " | " | 318 | 318 | 8 | 43 |
| " | " | " | " | " | " | " | " | 10 | 10 | " | 25 |
| " | " | " | " | " | " | " | " | 90 | 90 | 2 | 37 |
| " | " | " | " | " | " | " | " | 228 | 228 | 6 | 4 |
| " | " | " | " | " | " | " | " | 12 | 12 | " | 31 |
| " | " | " | " | " | " | " | " | 658 | 658 | 17 | 44 |
| " | 28 | " | " | " | " | " | " | 1375 | 2997 | 529 | 45 |
| " | " | " | " | " | " | " | " | 987 | 1104 | 195 | 92 |
| " | " | " | " | " | " | " | " | 2510 | 2164 | 417 | 61 |
| " | " | " | " | " | " | " | " | 2394 | 2180 | 395 | 70 |
| " | " | " | " | " | " | " | " | 48 | 48 | 8 | 55 |
| " | 28 | " | " | " | " | " | " | 7264 | 8493 | 1547 | 35 |
| " | " | " | " | " | " | " | " | " | " | " | " |
| " | " | " | " | " | " | " | " | 101 | 101 | 5 | 55 |
| " | " | " | " | " | " | " | " | 63 | 63 | 3 | 41 |
| " | " | " | " | " | " | " | " | " | " | " | " |
| " | " | " | " | " | " | " | " | 164 | 164 | 9 | " |

Waaren-Einfuhr des Königreichs Dänemark, der Herzogthümer

| Benennung der Waaren. | Gewicht, Maas, oder Stückzahl. | Altona und Randseeb. | Belgien und Holland. | England. | Frankreich. | Hamburg. |
|---------------------------------------|---|-------------------------|-------------------------|--------------------|-------------|----------|
| Carristoff: | | | | | | |
| Königreich Dänemark: | | | | | | |
| a) Kopenhagen..... | ℔ | " | 72 | " | " | " |
| b) Provinzen..... | - | " | " | " | " | 1 |
| Herzogthum Schleswig..... | - | 6 | " | " | " | " |
| — Holstein..... | - | " | " | " | " | 4 |
| Fürstenthum Lübeck..... | - | " | " | " | " | " |
| Zusammen | - | 6 | 72 | " | " | 5 |
| Castanien: | | | | | | |
| Königreich Dänemark: | | | | | | |
| a) Kopenhagen..... | ℔ | " | " | " | 1156 | " |
| b) Provinzen..... | - | " | " | " | " | " |
| Herzogthum Schleswig..... | - | 25 | " | " | " | 591 |
| — Holstein..... | - | 63 | " | " | 2208 | 1189 |
| Fürstenthum Lübeck..... | - | " | " | " | " | 42 |
| Zusammen | - | 88 | " | " | 3364 | 1822 |
| Catechu: | | | | | | |
| Königreich Dänemark: | | | | | | |
| a) Kopenhagen..... | ℔ | 1426 | " | 549 | " | " |
| b) Provinzen..... | - | 117 | " | " | " | 1876 |
| Herzogthum Schleswig..... | - | 222 | " | " | " | 689 |
| — Holstein..... | - | 152 | " | " | " | 2660 |
| Fürstenthum Lübeck..... | - | " | " | " | " | " |
| Zusammen | - | 1917 | " | 549 | " | 5225 |
| Cement: | | | | | | |
| Königreich Dänemark: | | | | | | |
| a) Kopenhagen..... | En. | " | " | 11 | " | " |
| b) Provinzen..... | - | 17 | " | 24 | " | 17 |
| Herzogthum Schleswig..... | - | 63 | 15 | " | " | " |
| — Holstein..... | - | 937* | " | " | " | 560** |
| Fürstenthum Lübeck..... | - | " | " | " | " | 14 |
| Zusammen | - | 1017 | 15 | 35 | " | 591 |
| Cementsteine: | | | | | | |
| Königreich Dänemark: | | | | | | |
| a) Kopenhagen..... | ℔ | " | " | " | " | " |
| b) Provinzen..... | - | " | " | " | " | " |
| Herzogthum Schleswig..... | - | " | " | " | " | " |
| — Holstein..... | - | " | " | 902491 u. 504 Tons | " | 102335 |
| Fürstenthum Lübeck..... | - | " | " | " | " | " |
| Zusammen | - | " | " | 902491 u. 504 Tons | " | 102335 |
| Champignons: | | | | | | |
| Königreich Dänemark: | | | | | | |
| a) Kopenhagen..... | ℔ | " | " | " | " | " |
| b) Provinzen..... | - | " | " | " | " | " |
| Herzogthum Schleswig..... | - | 7 | " | " | " | 30 |
| — Holstein..... | - | 18 | " | " | " | 114 |
| Fürstenthum Lübeck..... | - | " | " | " | " | 3 |
| Zusammen | - | 25 | " | " | " | 147 |
| Charten: Land- und Seecharten: | | | | | | |
| Königreich Dänemark: | | | | | | |
| a) Kopenhagen..... | ℔ | " | " | " | " | " |
| b) Provinzen..... | - | " | " | " | " | " |
| Herzogthum Schleswig..... | - | 6 | " | " | " | 16 |
| — Holstein..... | - | 4 | " | " | " | 97 |
| Fürstenthum Lübeck..... | - | " | " | " | " | " |
| Zusammen | - | 10 | " | " | " | 113 |
| Chloralk: | | | | | | |
| Königreich Dänemark: | | | | | | |
| a) Kopenhagen..... | ℔ | " | " | " | " | " |
| b) Provinzen..... | - | " | " | " | " | " |
| Herzogthum Schleswig..... | - | 41 | " | " | " | 44 |
| — Holstein..... | - | 6 | " | " | " | 1869 |
| Fürstenthum Lübeck..... | - | " | " | " | " | " |
| Zusammen | - | 47 | " | " | " | 1913 |

*) Darunter 112 En. für die Altona-Nieler Eisenbahn.

Schleswig und Holstein, sowie des Fürstenthums Lübeck in 1844.

| Lübeck. | Norwegen und Schweden. | Siam, China und Guinea. | Preußen. | Nicht speciell angeführte Länder. | Gesammt-Einfuhr. | Verzollt. | Zoll u. Sporeln. | |
|---------|------------------------|-------------------------|----------|-----------------------------------|---------------------|--------------------|------------------|------|
| | | | | | | | Stuhl. | sch. |
| " | " | " | 829 | " | 901 | 906 | 120 | 4 |
| " | " | " | " | 110 | 111 | 111 | 14 | 68 |
| " | " | 509 Boutt. | " | " | 6 u. 509 Bout. | 6 und 509 Bout. | 10 | 18 |
| " | " | " | " | " | 4 | 4 | " | 51 |
| " | " | " | " | " | " | " | " | " |
| " | " | 509 Boutt. | 829 | 110 | 1022 u. 509 Bout. | 1027 und 509 Bout. | 145 | 45 |
| " | " | " | " | " | 1156 | 4783 | 52 | 78 |
| " | " | " | " | " | " | " | 6 | 77 |
| " | " | " | " | " | 616 | 616 | 13 | 85 |
| 6 | " | " | " | " | 3466 | 1258 | 1 | 26 |
| 73 | " | " | " | " | 115 | 115 | " | " |
| 79 | " | " | " | " | 5353 | 6772 | 74 | 74 |
| " | " | " | " | " | 1975 | 4834 | 25 | 59 |
| 122 | " | " | " | " | 2115 | 2986 | 15 | 79 |
| " | " | " | " | " | 911 | 911 | 4 | 79 |
| " | " | " | " | " | 2812 | 2812 | 14 | 87 |
| 22 | " | " | " | " | 22 | 22 | " | 12 |
| 144 | " | " | " | " | 7835 | 11565 | 61 | 28 |
| " | " | " | " | " | 11 | 11 | 5 | 80 |
| 2 | " | " | " | " | 60 | 60 | 31 | 77 |
| " | " | " | " | " | 78 | 78 | 41 | 33 |
| 60 | " | " | " | " | 1557 | 1375 | 728 | 72 |
| 22 | " | " | " | " | 36 | 36 | 19 | 8 |
| 84 | " | " | " | " | 1742 | 1560 | 826 | 78 |
| " | " | " | " | " | " | " | " | " |
| " | 15 | " | " | " | 15 | " | " | " |
| " | " | " | " | 5411633 | 6416459 u. 504 Tons | " | " | " |
| " | " | " | " | " | " | " | " | " |
| " | 15 | " | " | 5411633 | 6416474 u. 504 Tons | " | " | " |
| " | " | " | " | " | " | " | " | " |
| 1 | " | " | " | " | 38 | 38 | 2 | 50 |
| 1 | " | " | " | " | 133 | 133 | 8 | 78 |
| 2 | " | " | " | " | 5 | 5 | " | 32 |
| 4 | " | " | " | " | 176 | 176 | 11 | 64 |
| " | " | " | " | " | " | " | " | " |
| " | " | " | " | " | 22 | " | " | " |
| " | " | " | " | " | 101 | " | " | " |
| " | " | " | " | " | " | " | " | " |
| " | " | " | " | " | 123 | " | " | " |
| " | " | " | " | " | " | " | " | " |
| " | " | " | " | " | 85 | 85 | " | 57 |
| 517 | " | " | " | " | 2392 | 2392 | 16 | 87 |
| 2 | " | " | " | " | 2 | 2 | " | 1 |
| 519 | " | " | " | " | 2479 | 2479 | 17 | 49 |

**Waaren-Einfuhr des Königreichs Dänemark, der Herzogthümer Schleswig und Holstein,
sowie des Fürstenthums Lübeck in 1844.**

| Benennung der Waaren. | Gewicht, Maass oder Stück- zahl. | Mons und Wandsbed. | Belgien und Holland. | England. | Hamburg. | Hannover und Bremen. | Lübeck. | Preußen. | Länder am Mittel- Meere. | Nicht speciell ange- führte Länder. | Gesamt- Ein- fuhr. | Verzollt. | Zoll und Sporteln. | | |
|---|--|-----------------------|-------------------------|----------|----------|-------------------------|---------|----------|-----------------------------|--|--------------------------|-----------|-----------------------|------|--|
| | | | | | | | | | | | | | Rthl. | Sch. | |
| Chocolade: | | | | | | | | | | | | | | | |
| Königreich Dänemark: | | | | | | | | | | | | | | | |
| a) Kopenhagen..... | ℔ | 29 | " | " | 5 | " | " | " | " | " | 34 | 225 | 35 | 76 | |
| b) Provinzen..... | - | 22 | " | " | 4 | " | " | " | 20 | " | 46 | 195 | 31 | " | |
| Herzogthum Schleswig..... | - | 148 | 4 | " | 41 | " | 4 | " | " | " | 197 | 197 | 31 | 31 | |
| Holstein..... | - | 77 | " | " | 453 | " | 29 | " | " | 9 | 568 | 568 | 90 | 30 | |
| Fürstenthum Lübeck..... | - | " | " | " | 4 | " | 42 | " | " | " | 46 | 46 | 7 | 30 | |
| Zusammen | - | 276 | 4 | " | 507 | " | 75 | " | 20 | 9 | 891 | 1231 | 195 | 71 | |
| Sichorienwurzeln: | | | | | | | | | | | | | | | |
| Königreich Dänemark: | | | | | | | | | | | | | | | |
| a) Kopenhagen..... | ℔ | 20238 | 40434 | " | " | " | " | " | " | " | 60672 | 60672 | 214 | 36 | |
| b) Provinzen..... | - | 347980 | 291548 | " | 3 | 139154 | " | " | " | " | 778685 | 808895 | 2858 | 9 | |
| Herzogthum Schleswig..... | - | " | " | " | " | " | " | " | " | " | " | " | " | " | |
| Holstein..... | - | 576870 | " | " | 1 | " | 551908 | " | " | " | 1128779 | 1225050 | 4323 | 49 | |
| Fürstenthum Lübeck..... | - | " | " | " | " | " | " | " | " | " | " | " | " | " | |
| Zusammen | - | 945088 | 331982 | " | 4 | 139154 | 551908 | " | " | " | 1968136 | 2094617 | 7400 | 94 | |
| Eider- oder Obstwein: | | | | | | | | | | | | | | | |
| Königreich Dänemark: | | | | | | | | | | | | | | | |
| a) Kopenhagen..... | Biert. | 790 | " | " | " | " | " | " | " | " | 790 | 901 | 112 | 35 | |
| b) Provinzen..... | - | " | " | " | 51 | " | 91 | " | " | " | 142 | 142 | 17 | 15 | |
| Herzogthum Schleswig..... | - | " | " | " | 25 | " | " | " | " | " | 25 | 25 | 3 | 51 | |
| Holstein..... | - | 90 | " | " | 5 | " | " | " | " | " | 95 | 95 | 13 | 41 | |
| Fürstenthum Lübeck..... | - | " | " | " | " | " | " | " | " | " | " | " | " | " | |
| Zusammen | - | 880 | " | " | 81 | " | 91 | " | " | " | 1052 | 1163 | 146 | 46 | |
| Cochinille: | | | | | | | | | | | | | | | |
| Königreich Dänemark: | | | | | | | | | | | | | | | |
| a) Kopenhagen..... | ℔ | " | " | 1796 | " | " | 163 | " | " | " | 1959 | 4262 | 1129 | 41 | |
| b) Provinzen..... | - | 1592 | " | " | 953 | " | 636 | " | " | " | 3181 | 5013 | 1328 | 43 | |
| Herzogthum Schleswig..... | - | 151 | " | " | 229 | " | 2 | " | " | " | 382 | 450 | 119 | 24 | |
| Holstein..... | - | 627 | " | " | 749 | " | 23 | " | " | " | 1399 | 1399 | 370 | 71 | |
| Fürstenthum Lübeck..... | - | " | " | " | 4 | " | 5 | " | " | " | 9 | 9 | 2 | 37 | |
| Zusammen | - | 2370 | " | 1796 | 1935 | " | 829 | " | " | " | 6930 | 11133 | 2950 | 24 | |
| Göllnische Erde, weisse: | | | | | | | | | | | | | | | |
| Königreich Dänemark: | | | | | | | | | | | | | | | |
| a) Kopenhagen..... | ℔ | " | " | " | " | " | " | " | " | " | " | " | " | " | |
| b) Provinzen..... | - | 1981 | " | " | " | " | " | " | " | " | 1931 | " | " | " | |
| Herzogthum Schleswig..... | - | " | " | " | 2 | " | " | " | " | " | 2 | " | " | " | |
| Holstein..... | - | " | " | " | " | " | 1 | " | " | " | 1 | " | " | " | |
| Fürstenthum Lübeck..... | - | " | " | " | " | " | " | " | " | " | " | " | " | " | |
| Zusammen | - | 1981 | " | " | 2 | " | 1 | " | " | " | 1934 | " | " | " | |
| Cravatten mit Ueberzügen von Seide u.: | | | | | | | | | | | | | | | |
| Königreich Dänemark: | | | | | | | | | | | | | | | |
| a) Kopenhagen..... | ℔ | " | " | " | 25 | " | " | " | " | " | 25 | 146 | 303 | 55 | |
| b) Provinzen..... | - | 10 | " | " | 49 | " | 1 | " | " | " | 60 | 193 | 409 | 15 | |
| Herzogthum Schleswig..... | - | 2 | " | " | 15½ | " | " | " | " | " | 17½ | 17½ | 37 | 10 | |
| Holstein..... | - | " | " | " | 24¼ | " | ½ | " | " | " | 24¼ | 24¼ | 52 | 45 | |
| Fürstenthum Lübeck..... | - | " | " | " | " | " | " | " | " | " | " | " | " | " | |
| Zusammen | - | 12 | " | " | 113¼ | " | 1½ | " | " | " | 127¼ | 381¼ | 802 | 29 | |
| mit Ueberzügen aus anderem Material: | | | | | | | | | | | | | | | |
| Königreich Dänemark: | | | | | | | | | | | | | | | |
| a) Kopenhagen..... | ℔ | " | " | " | " | " | " | " | " | " | " | 13¼ | 1 | 82 | |
| b) Provinzen..... | - | 2 | " | " | 15 | " | " | " | " | " | 17 | 93¼ | 98 | 81 | |
| Herzogthum Schleswig..... | - | 2 | " | " | 2 | " | " | " | " | " | 4 | 4 | 4 | 23 | |
| Holstein..... | - | " | " | " | 2 | " | 2 | " | " | " | 4 | 4 | 4 | 23 | |
| Fürstenthum Lübeck..... | - | " | " | " | " | " | " | " | " | " | " | " | " | " | |
| Zusammen | - | 4 | " | " | 19 | " | 2 | " | " | " | 25 | 103 | 109 | 17 | |
| Einlagen zu Cravatten: | | | | | | | | | | | | | | | |
| Königreich Dänemark: | | | | | | | | | | | | | | | |
| a) Kopenhagen..... | ℔ | " | " | " | " | " | " | 67 | " | " | 67 | 106 | 37 | 38 | |
| b) Provinzen..... | - | " | " | " | 4 | " | " | " | " | " | 4 | 16 | 5 | 63 | |
| Herzogthum Schleswig..... | - | " | " | " | 1 | " | " | " | " | " | 1 | 1 | " | 34 | |
| Holstein..... | - | " | " | " | 113½ | " | " | " | " | " | 113½ | 113½ | 40 | 10 | |
| Fürstenthum Lübeck..... | - | " | " | " | " | " | " | " | " | " | " | " | " | " | |
| Zusammen | - | " | " | " | 118½ | " | " | 67 | " | " | 185½ | 236½ | 83 | 49 | |

Waaren-Einfuhr des Königreichs Dänemark, der Herzogthümer Schleswig und Holstein,
sowie des Fürstenthums Lübeck in 1844.

| Benennung der Waaren. | Gewicht, Maass oder Stück- zahl. | Altona und Wandsbeck. | Belgien und Polland. | England. | Frankreich. | Pommern. | Sachsen und Bremen. | Lübeck. | Norwegen und Schweden. | Preussen. | Nicht speciell ange- führte Länder. | Gesamt- Einfuhr. | Ver- zollt. | Zoll und Sporteln. | |
|--------------------------------|--|--------------------------|-------------------------|----------|-------------|----------|------------------------|---------|---------------------------|-----------|--|---------------------|----------------|-----------------------|------|
| | | | | | | | | | | | | | | Rthl. | Sch. |
| Curcuma: | | | | | | | | | | | | | | | |
| Königreich Dänemark: | | | | | | | | | | | | | | | |
| a) Kopenhagen..... | ℥ | " | " | " | " | " | " | " | " | " | " | " | " | " | " |
| b) Provinzen..... | - | " | " | " | " | " | " | " | " | " | " | " | " | " | " |
| Herzogthum Schleswig..... | - | " | " | " | " | 242 | " | " | " | " | " | 242 | " | " | " |
| Holstein..... | - | 34 | " | " | " | 116 | " | " | " | " | " | 150 | " | " | " |
| Fürstenthum Lübeck..... | - | " | " | " | " | " | " | " | " | " | " | " | " | " | " |
| Zusammen | - | 34 | " | " | " | 358 | " | " | " | " | " | 392 | " | " | " |
| Dachreth: | | | | | | | | | | | | | | | |
| Königreich Dänemark: | | | | | | | | | | | | | | | |
| a) Kopenhagen..... | Rthl. | " | " | " | " | " | " | " | " | " | " | " | " | " | " |
| b) Provinzen..... | - | " | " | " | " | " | " | " | " | " | " | " | " | " | " |
| Herzogthum Schleswig..... | - | 1000 | " | " | " | 1950 | 2577 | 1316 | " | " | 294 | 7137 | " | " | " |
| Holstein..... | - | " | " | " | " | " | " | 118 | " | " | " | 118 | " | " | " |
| Fürstenthum Lübeck..... | - | " | " | " | " | " | " | " | " | " | " | " | " | " | " |
| Zusammen | - | 1000 | " | " | " | 1950 | 2577 | 1434 | " | " | 294 | 7255 | " | " | " |
| Dachziegel, unglasirte: | | | | | | | | | | | | | | | |
| Königreich Dänemark: | | | | | | | | | | | | | | | |
| a) Kopenhagen..... | Stück | " | " | " | " | " | " | " | " | " | " | " | " | " | " |
| b) Provinzen..... | - | 17488 | 35507 | " | " | " | " | " | 5000 | " | " | 57995 | 57995 | 128 | 7 |
| Herzogthum Schleswig..... | - | 3500 | 46700 | " | " | " | 26207 | " | " | " | " | 76407 | 76407 | 168 | 70 |
| Holstein..... | - | 176252* | 49000 | " | " | 154863** | 77360 | 35474 | " | " | 2356 | 495305 | 457025 | 1009 | 25 |
| Fürstenthum Lübeck..... | - | " | " | " | " | " | " | 3850 | " | " | " | 3850 | 3850 | 8 | 48 |
| Zusammen | - | 197240 | 131207 | " | " | 154863 | 108567 | 39324 | 5000 | " | 2356 | 693557 | 595277 | 1314 | 54 |
| glasirte: | | | | | | | | | | | | | | | |
| Königreich Dänemark: | | | | | | | | | | | | | | | |
| a) Kopenhagen..... | Stück | 8880 | " | 1260 | " | " | " | " | " | " | " | 10140 | 10140 | 33 | 57 |
| b) Provinzen..... | - | 1110 | 202 | 31585 | " | " | " | " | " | " | " | 32897 | 32885 | 108 | 90 |
| Herzogthum Schleswig..... | - | " | " | " | " | " | " | " | " | " | " | " | " | " | " |
| Holstein..... | - | 27890+ | 10294 | " | " | 27660++ | " | 75 | " | " | " | 65919 | 47549 | 157 | 49 |
| Fürstenthum Lübeck..... | - | " | " | " | " | 2175 | " | " | " | " | " | 2175 | 2175 | 7 | 20 |
| Zusammen | - | 37880 | 10496 | 32845 | " | 29835 | " | 75 | " | " | " | 111131 | 92749 | 307 | 24 |
| Datteln: | | | | | | | | | | | | | | | |
| Königreich Dänemark: | | | | | | | | | | | | | | | |
| a) Kopenhagen..... | ℥ | " | " | " | 13 | " | " | " | " | " | " | 13 | 58 | 1 | 37 |
| b) Provinzen..... | - | " | " | " | " | 4 | " | " | " | " | 15 | 19 | 19 | " | 43 |
| Herzogthum Schleswig..... | - | 41 | " | " | " | 190 | " | " | " | " | " | 231 | 231 | 5 | 49 |
| Holstein..... | - | 36 | " | " | " | 72 | " | " | " | " | " | 108 | 108 | 2 | 55 |
| Fürstenthum Lübeck..... | - | " | " | " | " | " | " | 14 | " | " | " | 14 | 14 | " | 32 |
| Zusammen | - | 77 | " | " | 13 | 266 | " | 14 | " | " | 15 | 385 | 430 | 10 | 24 |
| Devisen: | | | | | | | | | | | | | | | |
| Königreich Dänemark: | | | | | | | | | | | | | | | |
| a) Kopenhagen..... | ℥ | " | " | " | " | 24 | " | 102 | " | " | " | 126 | 1046 | 57 | 72 |
| b) Provinzen..... | - | " | " | " | " | " | " | " | " | " | " | " | " | " | " |
| Herzogthum Schleswig..... | - | 66 | " | " | " | 94 | " | 11 | " | " | " | 171 | 171 | 9 | 42 |
| Holstein..... | - | " | " | " | " | 339 | " | " | " | " | " | 339 | 339 | 18 | 69 |
| Fürstenthum Lübeck..... | - | " | " | " | " | " | " | " | " | " | " | " | " | " | " |
| Zusammen | - | 66 | " | " | " | 457 | " | 113 | " | " | " | 636 | 1556 | 85 | 87 |
| Dinte und Dintepulver: | | | | | | | | | | | | | | | |
| Königreich Dänemark: | | | | | | | | | | | | | | | |
| a) Kopenhagen..... | ℥ | " | " | 35 | " | " | " | " | " | " | " | 35 | 63 | 4 | 17 |
| b) Provinzen..... | - | 43 | " | 188 | " | 143 | " | 58 | " | " | " | 432 | 472 | 31 | 26 |
| Herzogthum Schleswig..... | - | 18 | " | " | " | 60 | " | " | " | " | " | 78 | 78 | 5 | 14 |
| Holstein..... | - | 142 | " | " | " | 303 | " | 11 | " | " | " | 456 | 456 | 30 | 20 |
| Fürstenthum Lübeck..... | - | " | " | " | " | " | " | 7 | " | " | " | 7 | 7 | " | 45 |
| Zusammen | - | 203 | " | 223 | " | 506 | " | 76 | " | " | " | 1008 | 1076 | 71 | 26 |
| Dochte, Lampendochte: | | | | | | | | | | | | | | | |
| Königreich Dänemark: | | | | | | | | | | | | | | | |
| a) Kopenhagen..... | ℥ | " | " | " | 91 | " | " | " | " | 14 | 5 | 110 | 800 | 176 | 64 |
| b) Provinzen..... | - | 26 | " | " | " | 56 | " | 24 | " | " | " | 106 | 183 | 41 | 50 |
| Herzogthum Schleswig..... | - | 53 | " | " | " | 221 | " | 15 | " | " | " | 289 | 289 | 45 | 92 |
| Holstein..... | - | 111 | " | " | " | 358 | " | 134 | " | " | " | 603 | 603 | 95 | 84 |
| Fürstenthum Lübeck..... | - | " | " | " | " | 5 | " | 14 | " | " | " | 19 | 19 | 3 | 2 |
| Zusammen | - | 190 | " | " | 91 | 640 | " | 187 | " | 14 | 5 | 1127 | 1894 | 363 | 4 |

*) Davon 12000 Stück für die Altona-Kieler Eisenbahn.
 **) " 26280 " " " " " "
 +) " 3400 " " " " " "
 ++)) " 14970 " " " " " "

Waaren-Einfuhr des Königreichs Dänemark, der Herzogthümer

| Benennung der Waaren. | Gewicht, Maass, oder Stückzahl. | Altona und Wandsbeck. | Belgien und Poland. | England. | Frankreich. | Hamburg. | Hannover und Bremen. |
|--|--|--------------------------|------------------------|----------|-------------|--------------------|-------------------------|
| Drechslerarbeit, grobe aus grobem Holze: | | | | | | | |
| Königreich Dänemark: | | | | | | | |
| a) Kopenhagen | ℔ | " | " | " | " | 304 | " |
| b) Provinzen | - | 47 | " | " | " | 208 | " |
| Herzogthum Schleswig | - | 162 | " | " | " | 593* | " |
| — Holstein | - | 471 | " | " | " | 2 | " |
| Fürstenthum Lübeck | - | " | " | " | " | " | " |
| Zusammen | - | 680 | " | " | " | 1107 | " |
| Kunstdrechslerarbeit: | | | | | | | |
| a, aus Horn, Knochen u.: | | | | | | | |
| Königreich Dänemark: | | | | | | | |
| a) Kopenhagen | ℔ | " | 31 | 290 | 147 | 40 | " |
| b) Provinzen | - | 1990 | 4 | " | " | 1692 | " |
| Herzogthum Schleswig | - | 1876 | 3 | " | " | 4432 | " |
| — Holstein | - | 1395 | " | " | 1 | 5065 | " |
| Fürstenthum Lübeck | - | " | " | " | " | 195 | " |
| Zusammen | - | 4761 | 38 | 290 | 148 | 11424 | " |
| b, aus Elfenbein u.: | | | | | | | |
| Königreich Dänemark: | | | | | | | |
| a) Kopenhagen | ℔ | " | " | " | " | 2 | " |
| b) Provinzen | - | 27 | " | " | " | 64 | " |
| Herzogthum Schleswig | - | 20½ | " | " | " | 52½ | " |
| — Holstein | - | 21½ | " | " | " | 71 | " |
| Fürstenthum Lübeck | - | " | " | " | " | 1½ | " |
| Zusammen | - | 69 | " | " | " | 191 | " |
| c, aus einer Verbindung der unter a u. b rubricirten Materialclassen: | | | | | | | |
| Königreich Dänemark: | | | | | | | |
| a) Kopenhagen | ℔ | " | " | " | " | " | " |
| b) Provinzen | - | " | " | " | " | 8½ | " |
| Herzogthum Schleswig | - | " | " | " | " | 12½ | " |
| — Holstein | - | 4 | " | " | " | " | " |
| Fürstenthum Lübeck | - | " | " | " | " | " | " |
| Zusammen | - | 4 | " | " | " | 21 | " |
| Dünger: | | | | | | | |
| Königreich Dänemark: | | | | | | | |
| a) Kopenhagen | Rbthl. | " | " | 4292 ℔ | " | " | " |
| b) Provinzen | - | 14 ℔ | " | " | " | " | " |
| Herzogthum Schleswig | - | 400 | " | " | " | 5148 | 4821 |
| — Holstein | - | 208 | " | " | " | " | " |
| Fürstenthum Lübeck | - | " | " | " | " | " | " |
| Zusammen | - | 608 u. 14 ℔ | " | 4292 ℔ | " | 5148 | 4821 |
| Dubbersaamen: | | | | | | | |
| Königreich Dänemark: | | | | | | | |
| a) Kopenhagen | Ln. | " | " | " | " | " | " |
| b) Provinzen | - | " | " | " | " | " | " |
| Herzogthum Schleswig | - | " | " | " | " | " | " |
| — Holstein | - | " | " | " | " | " | " |
| Fürstenthum Lübeck | - | " | " | " | " | " | " |
| Zusammen | - | " | " | " | " | " | " |
| Edelsteine, ächte, uneingefasste: | | | | | | | |
| Königreich Dänemark: | | | | | | | |
| a) Kopenhagen | Rbthl. | " | " | " | " | 28 Stück | " |
| b) Provinzen | - | " | " | " | " | 20 | " |
| Herzogthum Schleswig | - | " | " | " | " | 100 | " |
| — Holstein | - | " | " | " | " | " | " |
| Fürstenthum Lübeck | - | " | " | " | " | " | " |
| Zusammen | - | " | " | " | " | 120 u. 28 Stück | " |
| Eier: | | | | | | | |
| Königreich Dänemark: | | | | | | | |
| a) Kopenhagen | Stieg | " | " | " | " | " | " |
| b) Provinzen | - | " | " | " | " | " | " |
| Herzogthum Schleswig | - | " | " | " | " | 15 | 39 |
| — Holstein | - | 208 | " | " | " | " | " |
| Fürstenthum Lübeck | - | " | " | " | " | " | " |
| Zusammen | - | 208 | " | " | " | 15 | 39 |

*) Darunter 3 ℔ für die Altona-Kieler Eisenbahn.

Schleswig und Holstein, sowie des Fürstenthums Lübeck in 1844.

| Lübeck. | Mecklenburg. | Norwegen und Schweden. | Sibirien, China und Sinesen. | Preußen. | Länder am Mittel-Meere. | Nicht speciell angeführte Länder. | Gesamt-Einfuhr. | Vorzoll. | Zoll und Quarteln. | |
|---------|--------------|------------------------|------------------------------|----------|-------------------------|-----------------------------------|-----------------------------|----------|--------------------|------|
| | | | | | | | | | Stückl. | Gr. |
| " | " | " | " | " | " | " | " | 55 | 3 | 62 |
| 112 | " | 89 | " | " | " | " | 552 | 635 | 42 | 7 |
| 2 | " | " | " | " | " | " | 372 | 372 | 24 | 62 |
| 25 | " | " | " | " | " | 3 | 1092 | 1089 | 72 | 14 |
| 47 | " | " | " | " | " | " | 49 | 49 | 3 | 24 |
| 186 | " | 89 | " | " | " | 3 | 2065 | 2200 | 145 | 73 |
| 403 | 2 | " | " | 285 | 13 | 5 | 1216 | 4829 | 853 | 19 |
| 2451 | 1 | " | " | " | " | " | 6138 | 10962 | 1960 | 65 |
| 526 | " | " | " | " | " | " | 6337 | 6336 | 1248 | 12 |
| 589 | " | " | " | " | " | 28 | 7077 | 7077 | 1404 | " |
| 123 | " | " | " | " | " | " | 319 | 319 | 67 | 50 |
| 4092 | 3 | " | " | 285 | 13 | 33 | 21087 | 29523 | 5533 | 50 |
| 33 | " | " | 4 | " | " | " | 39 | 130 | 229 | 64 |
| 44 | " | " | " | " | " | 4 | 139 | 208 | 367 | 45 |
| 3 | " | " | " | " | " | " | 76 | 76 | 134 | 26 |
| 7½ | " | " | " | " | " | " | 100 | 100 | 176 | 64 |
| 8 | " | " | " | " | " | " | 4½ | 4½ | 7 | 91 |
| 90½ | " | " | 4 | " | " | 4 | 358½ | 518½ | 916 | 2 |
| " | " | " | " | " | " | " | " ½ | " 9½ | " 3 | " 34 |
| " | " | " | " | " | " | " | 8 | 8 | 2 | 79 |
| 3 | " | " | " | " | " | " | 19½ | 19½ | 6 | 85 |
| " | " | " | " | " | " | " | " | " | " | " |
| 3 | " | " | " | " | " | " | 28 | 37 | 13 | 6 |
| " | " | 5 Zn. | " | " | " | " | 5 Zn. | " | " | " |
| " | " | " | " | " | " | " | 4306 Gr. | " | " | " |
| " | " | " | " | " | " | " | 400 | " | " | " |
| " | " | " | " | " | " | " | 10177 | " | " | " |
| " | " | " | " | " | " | " | " | " | " | " |
| " | " | 5 Zn. | " | " | " | " | {10577, 5Zn. u. 4306 Gr. | " | " | " |
| " | " | " | " | " | " | " | " | " | " | " |
| " | " | " | " | " | " | 8 | " 8 | " 8 | " 5 | 63 |
| " | " | " | " | " | " | " | " | " | " | " |
| " | " | " | " | " | " | 8 | 8 | 8 | 5 | 63 |
| " | " | " | " | " | " | " | " | " | " | " |
| " | " | " | 100 | " | " | 8 | 28 Stück 123 | " | " | " |
| " | " | " | " | " | " | " | 100 | " | " | " |
| " | " | " | " | " | " | " | " | " | " | " |
| " | " | " | 100 | " | " | 8 | {229 u. 28 Stück | " | " | " |
| " | " | " | " | " | " | " | " | " | " | " |
| " | " | " | " | " | " | " | " | " | " | " |
| 4 | " | " | " | " | " | 38 | 304 | 304 | 10 | 7 |
| 80½ | " | " | " | " | " | " | 30½ | 30½ | 1 | 2 |
| 34½ | " | " | " | " | " | 38 | 334½ | 334½ | 11 | 9 |

Schleswig und Holstein, sowie des Fürstenthums Lübeck in 1844.

| Meklenburg. | Norwegen und Schweden. | Preußen. | Rußland. | Länder am Mittelmeere. | Nicht speciell angeführte Länder. | Gesammt-Einfuhr. | Verzollt. | Zoll und Sporel n. | |
|-------------|---|----------|----------|------------------------|-----------------------------------|--|--|---|----------------------------|
| | | | | | | | | Rthl. | Sch. |
| " | " | " | " | " | " | " | " | " | " |
| " | " | " | " | " | " | 4 | " | " | " |
| " | " | " | " | " | " | 4 | " | " | " |
| " | 106492 3416 | " | " | " | " | 1048294 1578519 324318 u. 63 Tons 1813970 630 | " | " | " |
| " | " | " | " | " | 119 | " | " | " | " |
| " | " | " | " | " | 4671 | " | " | " | " |
| " | " | " | " | " | " | 630 | " | " | " |
| " | 109908 | " | " | " | 4790 | 4765731 u. 63 Tons | " | " | " |
| " | 7127289 3747090 2524925 865433 | 110 | 10472 | 204 | " | 8440321 6042406 4218668 7217079 137038 | 7441702 5565830 3938401 5062547 137038 | 29580 22124 15655 20123 544 | 74 17 13 60 70 |
| 615 | 14264737 | 110 | 10472 | 204 | 1298781 | 26055532 | 22145518 | 88028 | 42 |
| " | " | " | " | " | " | " | " | " | " |
| " | 2048 | " | " | " | " | 2048 | 2048 | 4 | 51 |
| " | " | " | " | " | " | " | " | " | " |
| " | " | " | " | " | " | " | " | " | " |
| " | " | " | " | " | " | " | " | " | " |
| " | 2048 | " | " | " | " | 2048 | 2048 | 4 | 51 |
| " | 1757 | 65 | " | " | " | 57450 48268 49532 83796 10600 | 77004 55128 48316 83747 10600 | 1224 876 768 1331 168 | 36 51 22 56 52 |
| " | " | " | " | " | 2064 | " | " | " | " |
| " | " | " | " | " | 81 | " | " | " | " |
| " | " | " | " | " | " | " | " | " | " |
| " | 1757 | 65 | " | " | 2145 | 249646 | 274795 | 4369 | 25 |
| " | 790394 392019 44951 8079 | " | " | " | " | 807894 415555 57939 51910 1127 | 708815 339071 47468 48743 1127 | 10017 4792 670 688 15 | 88 20 85 86 90 |
| 91 | 1235443 | " | " | " | 1004 | 1334425 | 1145224 | 16185 | 81 |
| " | 1533 6086 1372 | " | " | " | " | 56301 46518 59411 71542 2353 | 52504 59752 53858 68184 2353 | 1159 1319 1189 1505 51 | 44 50 35 70 92 |
| " | " | 7107 | " | " | 16 | " | " | " | " |
| " | " | " | " | " | 23 | " | " | " | " |
| " | 8941 | 7107 | " | " | 39 | 236125 | 236651 | 5226 | 3 |
| " | 247822 3985 1084 2135 | " | " | " | " | 346259 40257 30339 120280 343 | 336570 37292 41804 62847 343 | 1337 148 166 249 1 | 83 23 16 79 35 |
| " | " | " | " | " | 23414 1) | " | " | " | " |
| " | 255026 | " | " | " | 23414 | 537478 | 478856 | 1903 | 44 |

c) Darunter 86065 Z für die Alt.-Kieler Eisenbahn.
 d) Darunter 1122009 Z für die Alt.-Kieler Eisenbahn.
 e) " 1177 " " " " " "
 f) " 23402 " " " " " "

Waaren-Einfuhr des Königreichs Dänemark, der Herzogthümer

| Benennung der Waaren. | Gewicht, Maas, oder Stückzahl. | Altona und Wandsbeck. | Belgien und Holland. | England. | Frankreich. | Hamburg. | Hannover und Bremen. |
|---|---|--------------------------|-------------------------|----------|-------------|----------|-------------------------|
| Eisen, Platten, dünnere, schwarze oder unverzinte: | | | | | | | |
| Königreich Dänemark: | | | 2390 | 114034 | " | " | " |
| a) Kopenhagen..... | ℔ | " | " | 44279 | " | 7876 | " |
| b) Provinzen..... | - | 41655 | " | 6367 | " | 14657 | " |
| Herzogthum Schleswig..... | - | 21314 | " | 3169 | " | 73922 | " |
| — Holstein..... | - | 70673* | " | " | " | 555 | " |
| Fürstenthum Lübeck..... | - | " | " | " | " | " | " |
| Zusammen | - | 133642 | 2390 | 167849 | " | 97010 | " |
| — — weiße oder verzinte: | | | | | | | |
| Königreich Dänemark: | | | " | 53649 | " | " | " |
| a) Kopenhagen..... | ℔ | " | " | 6362 | " | 3998 | " |
| b) Provinzen..... | - | 15651 | " | 10788 | " | 19771 | " |
| Herzogthum Schleswig..... | - | 26676 | " | 111 | " | 43882 | " |
| — Holstein..... | - | 16744 | " | " | " | 811 | " |
| Fürstenthum Lübeck..... | - | " | " | " | " | " | " |
| Zusammen | - | 59071 | " | 70910 | " | 68462 | " |
| — Schiffsanker: | | | | | | | |
| Königreich Dänemark: | | | " | 23866 | " | " | " |
| a) Kopenhagen..... | ℔ | " | " | 3625 | " | 895 | " |
| b) Provinzen..... | - | 1375 | " | 354 | " | 3826 | " |
| Herzogthum Schleswig..... | - | 4515 | " | " | " | " | " |
| — Holstein..... | - | 13790 | " | " | " | " | " |
| Fürstenthum Lübeck..... | - | " | " | " | " | " | " |
| Zusammen | - | 19680 | " | 27845 | " | 4721 | " |
| — am inl. Strande oder Fahrwasser geborgene: | | | | | | | |
| Königreich Dänemark: | | | " | " | " | " | " |
| a) Kopenhagen..... | ℔ | " | " | " | " | " | " |
| b) Provinzen..... | - | " | " | " | " | " | " |
| Herzogthum Schleswig..... | - | " | " | " | " | " | " |
| — Holstein..... | - | " | " | " | " | " | " |
| Fürstenthum Lübeck..... | - | " | " | " | " | " | " |
| Zusammen | - | " | " | " | " | " | " |
| — Ankerketten, Wasserkränen und Amboße: | | | | | | | |
| Königreich Dänemark: | | | 500 | 38244 | " | " | " |
| a) Kopenhagen..... | ℔ | " | " | 31928 | " | 812 | " |
| b) Provinzen..... | - | 16020 | " | 5158 | " | 1579 | " |
| Herzogthum Schleswig..... | - | 14912 | " | " | " | 16485 | " |
| — Holstein..... | - | 9639 | " | " | " | " | " |
| Fürstenthum Lübeck..... | - | " | " | " | " | " | " |
| Zusammen | - | 40571 | 500 | 75330 | " | 18876 | " |
| — Dampfkessel: | | | | | | | |
| Königreich Dänemark: | | | " | " | " | " | " |
| a) Kopenhagen..... | ℔ | " | " | " | " | " | " |
| b) Provinzen..... | - | " | " | " | " | " | " |
| Herzogthum Schleswig..... | - | " | " | " | " | 5982 | " |
| — Holstein..... | - | " | " | " | " | " | " |
| Fürstenthum Lübeck..... | - | " | " | " | " | " | " |
| Zusammen | - | " | " | " | " | 5982 | " |
| — gegoff. Eisen, Kanonen etc.: | | | | | | | |
| Königreich Dänemark: | | | " | " | " | " | " |
| a) Kopenhagen..... | ℔ | " | " | " | " | " | " |
| b) Provinzen..... | - | " | " | " | " | " | " |
| Herzogthum Schleswig..... | - | " | " | " | " | 182 | " |
| — Holstein..... | - | " | " | " | " | " | " |
| Fürstenthum Lübeck..... | - | " | " | " | " | " | " |
| Zusammen | - | " | " | " | " | 182 | " |
| — sonstige Gußeisenwaaren, grobe, als Defen etc.: | | | | | | | |
| Königreich Dänemark: | | | 16651 | 29377 | 816 | " | " |
| a) Kopenhagen..... | ℔ | " | 2638 | 27107 | " | 494 | " |
| b) Provinzen..... | - | 4749 | 436 | 617 | " | 6172 | " |
| Herzogthum Schleswig..... | - | 7459 | " | " | " | 111613** | 5860 |
| — Holstein..... | - | 105471** | " | " | " | 508 | " |
| Fürstenthum Lübeck..... | - | " | " | " | " | " | " |
| Zusammen | - | 117679 | 19725 | 57101 | 816 | 118787 | 5860 |

*) Darunter 1899 ℔ für die Glückl. Elmsh.-Eisenbahn.

**) " 19782 ℔ " " Altona-Kieler " "

***) " 13291 ℔ " " " " " "

Schleswig und Holstein, sowie des Fürstenthums Lübeck in 1844.

| Lübeck. | Norwegen und Schweden. | Preußen. | Rußland. | Nicht speciell angeführte Länder. | Gesamteinfuhr. | Verzollt. | Zoll und Sporteln. | |
|---------|------------------------|----------|----------|-----------------------------------|--------------------|-----------|--------------------|-----|
| | | | | | | | Stuhl. | Ed. |
| 580 | 190560 | " | 10438 | " | 318002 | 294731 | 4686 | 22 |
| 45880 | 19486 | " | " | " | 159176 | 139936 | 2224 | 94 |
| 14851 | 14575 | " | " | " | 71764 | 120230 | 1911 | 63 |
| 19166 | 19327 | " | " | 362 | 186619 | 192268 | 3057 | 6 |
| 7834 | " | " | " | " | 8389 | 8389 | 133 | 37 |
| 88311 | 243948 | " | 10438 | 362 | 743950 | 755554 | 12013 | 30 |
| 838 | 528 | " | " | " | 55015 | 84428 | 2088 | 18 |
| 11321 | " | " | " | 9394 | 46726 | 50732 | 1254 | 74 |
| 2700 | " | " | " | " | 59935 | 57223 | 1415 | 31 |
| 446 | " | " | " | 5 | 61188 | 61233 | 1514 | 48 |
| 59 | " | " | " | " | 870 | 870 | 21 | 50 |
| 15864 | 528 | " | " | 9399 | 223734 | 254486 | 6294 | 29 |
| " | " | 522 | " | " | 24388 | 11587 | 191 | 88 |
| " | 350 | " | " | " | 6245 | 5602 | 92 | 75 |
| " | " | " | " | " | 8695 | 5622 | 93 | 11 |
| " | " | 6937 | " | " | 20727 | 13790 | 228 | 38 |
| " | " | " | " | " | " | " | " | " |
| " | 350 | 7459 | " | " | 60055 | 36601 | 606 | 20 |
| " | " | " | " | " | " | " | " | " |
| " | " | " | " | 2 Stück u. 14860 R | 2 Stück u. 14860 R | " | " | " |
| " | " | " | " | 6722 | 6722 | " | " | " |
| " | " | " | " | " | " | " | " | " |
| " | " | " | " | " | " | " | " | " |
| " | " | " | " | 2 Stück u. 21582 R | 2 Stück u. 21582 R | " | " | " |
| " | " | " | " | " | " | " | " | " |
| " | " | 3310 | 456 | " | 42510 | 15645 | 259 | 14 |
| 114 | 166 | " | " | " | 49040 | 44195 | 731 | 95 |
| " | " | " | " | " | 21649 | 10135 | 167 | 83 |
| 1279 | " | " | " | " | 27403 | 25960 | 429 | 92 |
| 340 | " | " | " | " | 340 | 340 | 5 | 61 |
| 1733 | 166 | 3310 | 456 | " | 140942 | 96275 | 1594 | 57 |
| " | " | " | " | " | " | " | " | " |
| " | " | " | " | " | " | " | " | " |
| 444 | " | " | " | " | 6426 | 6426 | 70 | 92 |
| " | " | " | " | " | " | " | " | " |
| 444 | " | " | " | " | 6426 | 6426 | 70 | 92 |
| " | " | " | " | " | " | " | " | " |
| " | " | " | " | " | " | " | " | " |
| " | " | " | " | " | 182 | 182 | 3 | 1 |
| " | " | " | " | " | " | " | " | " |
| " | " | " | " | " | 182 | 182 | 3 | 1 |
| 741 | 45 | 1348 | " | 212 | 49190 | 53048 | 878 | 58 |
| 686 | 8755 | " | " | " | 44429 | 46409 | 768 | 63 |
| 1354 | 341 | 788 | " | " | 17167 | 20261 | 335 | 56 |
| 8456 | 749 | " | " | 453 | 232602 | 213526 | 3536 | 50 |
| 2544 | " | " | " | " | 3052 | 3052 | 50 | 53 |
| 13781 | 9890 | 2136 | " | 665 | 346440 | 336296 | 5569 | 88 |

Waaren-Einfuhr des Königreichs Dänemark, der Herzogthümer

| Benennung der Waaren. | Gewicht, Maas, oder Stückzahl. | Altona und Wandsbeck. | Sachsen und Solland. | England. | Frankreich. | Hamburg. | Hannover und Bremen. |
|--|---|--------------------------|-------------------------|----------|-------------|------------------|-------------------------|
| Eisen, sonstige Gußeisenwaaren, verzinnnte, emaillirte, nebst Knöpfen u.: | | | | | | | |
| Königreich Dänemark: | | | | | | | |
| a) Kopenhagen.... | ℞ | " | " | " | " | " | " |
| b) Provinzen..... | - | 4779 | 974 | " | " | 443 | " |
| Herzogthum Schleswig.... | - | 738 | 220 | " | " | 792 | " |
| — Holstein..... | - | 2893 | " | " | " | 2839 | " |
| Fürstenthum Lübeck..... | - | " | " | " | " | 34 | " |
| Zusammen | - | 8410 | 1194 | " | " | 4108 | " |
| — — — feinere: | | | | | | | |
| Königreich Dänemark: | | | | | | | |
| a) Kopenhagen.... | ℞ | " | 780 | 1376 | 2 | 19 | " |
| b) Provinzen..... | - | 61 | " | " | " | 186 | " |
| Herzogthum Schleswig.... | - | 13 | " | " | " | 48 | " |
| — Holstein..... | - | 84 | " | " | " | 430 | " |
| Fürstenthum Lübeck..... | - | " | " | " | " | 8 | " |
| Zusammen | - | 158 | 780 | 1376 | 2 | 691 | " |
| — — — Bijuteriewaaren: | | | | | | | |
| Königreich Dänemark: | | | | | | | |
| a) Kopenhagen.... | ℞ | " | " | " | " | " | " |
| b) Provinzen..... | - | 23 | " | " | " | 10 $\frac{1}{2}$ | " |
| Herzogthum Schleswig.... | - | 3 | " | " | " | 15 $\frac{1}{2}$ | " |
| — Holstein..... | - | 10 | " | " | " | 57 | " |
| Fürstenthum Lübeck..... | - | " | " | " | " | " | " |
| Zusammen | - | 36 | " | " | " | 83 | " |
| — Eisenkram, Eisen- und Stahl- schmiedearbeit, grobe: | | | | | | | |
| Königreich Dänemark: | | | | | | | |
| a) Kopenhagen.... | ℞ | " | 13432 | 39028 | 1552 | 981 | " |
| b) Provinzen..... | - | 44578 | 13066 | 2368 | " | 13241 | " |
| Herzogthum Schleswig.... | - | 36060 | 3443 | " | " | 56904 | 631 |
| — Holstein..... | - | 59984* | " | " | " | 113468** | 231 |
| Fürstenthum Lübeck..... | - | " | " | " | " | 2709 | " |
| Zusammen | - | 140622 | 29941 | 41396 | 1552 | 187303 | 862 |
| — — — feinere: | | | | | | | |
| Königreich Dänemark: | | | | | | | |
| a) Kopenhagen.... | ℞ | " | 2701 | 4155 | 72 | 128 | " |
| b) Provinzen..... | - | 5369 | 461 | 21 | " | 2500 | " |
| Herzogthum Schleswig.... | - | 4917 | 6 | 39 | " | 11419 | " |
| — Holstein..... | - | 2363 | " | 2 | 1 | 18821 | " |
| Fürstenthum Lübeck..... | - | " | " | " | " | 155 | " |
| Zusammen | - | 13649 | 3168 | 4217 | 73 | 33023 | " |
| — — — inersirtirte, facettirte u.: | | | | | | | |
| Königreich Dänemark: | | | | | | | |
| a) Kopenhagen.... | ℞ | " | " | " | " | " | " |
| b) Provinzen..... | - | 22 | " | " | " | 183 | " |
| Herzogthum Schleswig.... | - | 113 | " | " | " | 274 | " |
| — Holstein..... | - | 853 | " | " | " | 3629 | " |
| Fürstenthum Lübeck..... | - | " | " | " | 1 | 46 | " |
| Zusammen | - | 988 | " | " | 1 | 4132 | " |
| — Eisenblechwaaren, lackirte und gemalte: | | | | | | | |
| Königreich Dänemark: | | | | | | | |
| a) Kopenhagen.... | ℞ | " | 9 | 907 | 19 | 73 | " |
| b) Provinzen..... | - | 2692 | " | 44 | " | 1008 | " |
| Herzogthum Schleswig.... | - | 885 | " | 210 | " | 4001 | " |
| — Holstein..... | - | 1651 | " | " | " | 4153† | " |
| Fürstenthum Lübeck..... | - | " | " | " | " | 106 | " |
| Zusammen | - | 5228 | 9 | 1161 | 19 | 9841 | " |
| — — — weisse und unlackirte: | | | | | | | |
| Königreich Dänemark: | | | | | | | |
| a) Kopenhagen.... | ℞ | " | " | 28 | " | " | " |
| b) Provinzen..... | - | 1036 | " | 2 | " | 512 | " |
| Herzogthum Schleswig.... | - | 76 | " | " | " | 922 | " |
| — Holstein..... | - | 326 | " | " | " | 795†† | " |
| Fürstenthum Lübeck..... | - | " | " | " | " | " | " |
| Zusammen | - | 1438 | " | 30 | " | 2229 | " |

*) Darunter 276 ℞ für die Altona-Kieler Eisenbahn.

**) " 8467 ℞ " " " " " "

†) Darunter 130 ℞ für die Altona-Kieler Eisenbahn.

††) " 41 ℞ " " " " " "

Schleswig und Holstein, sowie des Fürstenthums Lübeck in 1844.

| Lübeck. | Mecklenburg. | Norwegen und Schweden. | Preußen. | Länder am Mittelmeere. | Nicht speciell angeführte Länder. | Gesamteinfuhr. | Verzollt. | Zoll und Sporteln. | |
|---------|--------------|------------------------|----------|------------------------|-----------------------------------|----------------|-----------|--------------------|------|
| | | | | | | | | Reisl. | Sch. |
| " | " | " | " | " | " | " | 3099 | 102 | 63 |
| 436 | 180 | " | " | " | " | 6812 | 8748 | 289 | 75 |
| 304 | " | " | " | " | " | 2054 | 1891 | 62 | 61 |
| 242 | " | " | " | " | 3 | 5977 | 5977 | 197 | 95 |
| 84 | " | " | " | " | " | 118 | 118 | 3 | 87 |
| 1066 | 180 | " | " | " | 3 | 14961 | 19833 | 656 | 93 |
| " | " | " | " | " | " | 2177 | 2568 | 340 | 25 |
| 192 | " | " | " | " | " | 379 | 574 | 76 | 5 |
| 2 | " | 2 | " | " | " | 65 | 65 | 8 | 59 |
| 26 | " | " | " | " | " | 540 | 540 | 71 | 53 |
| 14 | " | " | " | " | " | 22 | 22 | 2 | 88 |
| 174 | " | 2 | " | " | " | 3183 | 3769 | 499 | 38 |
| " | " | " | " | " | " | " | 73½ | 25 | 59 |
| 2 | " | " | " | " | " | 35½ | 52½ | 18 | 36 |
| 1 | " | " | " | " | " | 19½ | 19½ | 6 | 85 |
| 5 | " | " | " | " | " | 72 | 72 | 25 | 42 |
| 3 | " | " | " | " | " | 3 | 3 | 1 | 6 |
| 11 | " | " | " | " | " | 130 | 219 | 77 | 36 |
| 14384 | " | 10406 | 641 | 357 | " | 80731 | 164859 | 5460 | 92 |
| 58432 | 66 | 669 | 46 | " | " | 132466 | 174369 | 5792 | 51 |
| 7247 | " | " | " | " | " | 104285 | 103984 | 3444 | 45 |
| 23678 | 3 | " | 28 | " | 1867 | 199259 | 196333 | 6503 | 51 |
| 8771 | " | " | " | " | " | 11480 | 11480 | 380 | 26 |
| 112462 | 69 | 11075 | 715 | 357 | 1867 | 528221 | 651525 | 21581 | 73 |
| 3293 | " | " | 64 | 220 | " | 10633 | 23785 | 1575 | 83 |
| 10442 | 4 | " | " | " | " | 19297 | 26212 | 1818 | 27 |
| 2181 | " | " | " | " | " | 18562 | 18562 | 1384 | 28 |
| 1931 | " | " | 9 | " | 60 | 23687 | 23687 | 1569 | 26 |
| 1011 | " | " | 17 | " | " | 1183 | 1183 | 89 | 55 |
| 18858 | 4 | " | 90 | 220 | 60 | 73362 | 93429 | 6437 | 26 |
| " | " | " | 19 | " | " | 19 | 52 | 9 | 18 |
| 184 | " | " | " | " | " | 389 | 707 | 124 | 87 |
| 53 | " | " | " | " | " | 440 | 440 | 77 | 70 |
| 492 | " | " | " | " | " | 4974 | 4973 | 878 | 54 |
| 74 | " | " | " | " | " | 121 | 121 | 21 | 36 |
| 803 | " | " | 19 | " | " | 5943 | 6293 | 1111 | 73 |
| 58 | " | " | 84 | " | " | 1150 | 9449 | 1669 | 31 |
| 894 | 2 | 8 | " | " | " | 4648 | 7498 | 1324 | 62 |
| 168 | " | " | " | " | " | 5264 | 5264 | 929 | 93 |
| 360 | 1 | " | " | " | 2 | 6167 | 6040 | 1067 | 6 |
| 154 | " | " | " | " | " | 260 | 260 | 45 | 90 |
| 1634 | 3 | 8 | 84 | " | 2 | 17489 | 28511 | 5036 | 90 |
| 62 | " | " | " | " | " | 90 | 90 | 7 | 91 |
| 200 | " | " | " | " | " | 1750 | 5319 | 469 | 81 |
| 8 | " | " | " | " | " | 1006 | 1006 | 88 | 83 |
| 58 | " | " | " | " | 49 | 1228 | 1190 | 105 | 11 |
| 16 | " | " | " | " | " | 16 | 16 | 1 | 40 |
| 344 | " | " | " | " | 49 | 4090 | 7621 | 673 | 18 |

Waaren-Einfuhr des Königreichs Dänemark, der Herzogthümer

| Benennung der Waaren. | Gewicht, Maas, oder Stückzahl. | Altona und Wandsbeck. | Belgien und Holland. | England. | Hamburg. | Hannover und Bremen. | Island, Grönland und die Färöer. | Lübeck. |
|--|---|--------------------------|-----------------------------------|----------|----------|-------------------------|-------------------------------------|------------------|
| Elain: | | | | | | | | |
| Königreich Dänemark: | | | | | | | | |
| a) Kopenhagen..... | B | " | " | " | " | " | " | " |
| b) Provinzen..... | - | " | " | " | " | " | " | " |
| Herzogthum Schleswig..... | - | " | " | " | " | " | " | " |
| — Holstein..... | - | " | " | " | 52 | " | " | " |
| Fürstenthum Lübeck..... | - | " | " | " | " | " | " | " |
| Zusammen | - | " | " | " | 52 | " | " | " |
| Elephantenzähne oder Elfenbein: | | | | | | | | |
| Königreich Dänemark: | | | | | | | | |
| a) Kopenhagen..... | B | " | " | " | 10 | " | 67Et. | " |
| b) Provinzen..... | - | 3 | " | " | " | " | " | 5 |
| Herzogthum Schleswig..... | - | 45 | " | " | 169 | " | " | " |
| — Holstein..... | - | " | " | " | 76 | " | " | " |
| Fürstenthum Lübeck..... | - | " | " | " | " | " | " | " |
| Zusammen | - | 48 | " | " | 255 | " | 67Et. | 5 |
| Elfenbeinplatten: | | | | | | | | |
| Königreich Dänemark: | | | | | | | | |
| a) Kopenhagen..... | B | " | " | " | 2 | " | " | " |
| b) Provinzen..... | - | " | " | " | 1 | " | " | " |
| Herzogthum Schleswig..... | - | " | " | " | " | " | " | " |
| — Holstein..... | - | " | " | " | 1 | " | " | " |
| Fürstenthum Lübeck..... | - | " | " | " | " | " | " | " |
| Zusammen | - | " | " | " | 4 | " | " | " |
| Erbsen: | | | | | | | | |
| Königreich Dänemark: | | | | | | | | |
| a) Kopenhagen..... | Tn. | " | " | " | " | " | " | " |
| b) Provinzen..... | - | 14 | 2 | " | 1 | " | " | 1 |
| Herzogthum Schleswig..... | - | 5 | " | " | 1 | " | " | 3 |
| — Holstein..... | - | 85 | " | " | 96 | " | " | 80 |
| Fürstenthum Lübeck..... | - | " | " | " | " | " | " | 3 |
| Zusammen | - | 104 | 2 | " | 98 | " | " | 87 |
| — getrocknete Brüne feine russische: | | | | | | | | |
| Königreich Dänemark: | | | | | | | | |
| a) Kopenhagen..... | B | " | " | " | " | " | " | " |
| b) Provinzen..... | - | 8 | " | " | " | " | " | 24 |
| Herzogthum Schleswig..... | - | 8 | " | " | 54 | " | " | 11 |
| — Holstein..... | - | 27 | " | " | 69 | " | " | 13 |
| Fürstenthum Lübeck..... | - | " | " | " | " | " | " | 1 |
| Zusammen | - | 43 | " | " | 123 | " | " | 49 |
| Erde, als Kalkstein, Mergel etc.: | | | | | | | | |
| Königreich Dänemark: | | | | | | | | |
| a) Kopenhagen..... | B | " | 1040Kumpen | " | " | " | " | " |
| b) Provinzen..... | - | 2 Tn. | u. 159 Tn. | 190Tn. | " | " | " | 2 Tn. |
| Herzogthum Schleswig..... | - | 16372 | 921 | " | 19099 | " | " | 17 |
| — Holstein..... | - | 29458 | 29100 | " | 60266 | 6111 | " | 2768 |
| Fürstenthum Lübeck..... | - | " | " | " | " | " | " | 78 |
| Zusammen | - | 45830 u. 2 Tn. | 30021 160 Tn. u. 1040Kumpen | 190Tn. | 79365 | 6111 | " | 2863 u. 2 Tn. |
| Erze, ungeschmolzene aller Art: | | | | | | | | |
| Königreich Dänemark: | | | | | | | | |
| a) Kopenhagen..... | B | " | " | " | " | " | " | " |
| b) Provinzen..... | - | " | " | " | " | " | " | " |
| Herzogthum Schleswig..... | - | " | " | " | 2 | " | " | " |
| — Holstein..... | - | " | " | " | " | " | " | " |
| Fürstenthum Lübeck..... | - | " | " | " | " | " | " | " |
| Zusammen | - | " | " | " | 2 | " | " | " |
| Esel und Maulesel: | | | | | | | | |
| Königreich Dänemark: | | | | | | | | |
| a) Kopenhagen..... | Stück | " | " | 1 | " | " | " | " |
| b) Provinzen..... | - | " | " | " | " | " | " | " |
| Herzogthum Schleswig..... | - | " | " | " | 1 | " | " | " |
| — Holstein..... | - | " | " | " | " | " | " | " |
| Fürstenthum Lübeck..... | - | " | " | " | " | " | " | " |
| Zusammen | - | " | " | 1 | 1 | " | " | " |

Schleswig und Holstein, sowie des Fürstenthums Lübeck in 1844.

| Mecklenburg. | Norwegen und Schweden. | Preußen. | Rußland. | Länder am Mittelmeere. | Dänisch-westindische Inseln und Madetra. | Nicht speciell angeführte Länder. | Gesamteinfuhr. | Bezollt. | Zoll und Sporteln. | |
|--------------|------------------------|----------|----------|------------------------|--|-----------------------------------|--|----------|--------------------|-----|
| | | | | | | | | | Stk. | Gr. |
| " | " | " | " | " | " | " | " | " | " | " |
| " | " | " | " | " | " | " | 52 | 52 | 1 | 14 |
| " | " | " | " | " | " | " | 52 | 52 | 1 | 14 |
| " | " | " | " | " | " | " | 10 u. 67 St. | " | " | " |
| " | " | " | " | " | " | " | 8 | " | " | " |
| " | " | " | " | " | " | " | 214 | " | " | " |
| " | " | " | " | " | " | " | 76 | " | " | " |
| " | " | " | " | " | " | " | " | " | " | " |
| " | " | " | " | " | " | " | 308 u. 67 St. | " | " | " |
| " | " | " | " | " | " | " | 2 | 119 | 21 | 2 |
| " | " | " | " | " | " | " | 1 | 1 | " | 17 |
| " | " | " | " | " | " | " | 1 | 1 | " | 17 |
| " | " | " | " | " | " | " | " | " | " | " |
| " | " | " | " | " | " | " | 4 | 121 | 21 | 36 |
| " | 1209 | " | " | 1 | " | " | 1210 | 120 | 63 | 58 |
| 3 | 85 | 38 | " | " | " | " | 144 | 117 | 62 | 1 |
| 125 | 5 | 64 | 6 | " | " | " | 209 | 48 | 25 | 42 |
| 2 | " | " | " | " | " | 43 | 306 | 287 | 152 | 11 |
| 130 | " | " | " | " | " | " | 133 | 3 | 1 | 57 |
| 260 | 1299 | 102 | 6 | 1 | " | 43 | 2002 | 575 | 304 | 73 |
| " | " | 698 | 1155 | " | " | " | 1853 | 1861 | 164 | 37 |
| " | " | " | 174 | " | " | " | 206 | 206 | 18 | 19 |
| " | " | 78 | " | " | 5 | " | 156 | 156 | 13 | 75 |
| " | " | " | " | " | " | " | 109 | 109 | 9 | 60 |
| " | " | " | " | " | " | " | 1 | 1 | " | 8 |
| " | " | 776 | 1329 | " | 5 | " | 2325 | 2333 | 206 | 7 |
| " | 261 Zn. | " | " | " | " | " | { 1040 Klumpen u. 420 Zn. | " | " | " |
| " | 195 Zn. | " | " | " | " | " | 390 - | " | " | " |
| " | " | " | " | " | " | " | 36409 | " | " | " |
| " | " | " | " | " | " | " | 127708 | " | " | " |
| " | " | " | " | " | " | " | 78 | " | " | " |
| " | 456 Zn. | " | " | " | " | " | { 164190 810 Zn. u. 1040 Klumpen | " | " | " |
| " | " | " | " | " | " | " | " | " | " | " |
| " | " | " | " | " | " | " | " | " | " | " |
| " | " | " | " | " | " | " | 2 | " | " | " |
| " | " | " | " | " | " | " | " | " | " | " |
| " | " | " | " | " | " | " | 2 | " | " | " |
| " | " | " | " | " | " | " | 1 | 1 | 2 | 12 |
| " | " | " | " | " | " | " | " | " | " | " |
| " | " | " | " | " | " | " | 1 | 1 | 2 | 12 |
| " | " | " | " | " | " | " | " | " | " | " |
| " | " | " | " | " | " | " | 2 | 2 | 4 | 24 |

Waaren-Einfuhr des Königreichs Dänemark, der Herzogthümer

| Benennung der Waaren. | Gewicht, Maas, oder Stückzahl. | Italien und Venedig. | Belgien und Holland. | England. | Hamburg. | Hannover und Bremen. | Sesland, Grönland und die Färder. | Lübeck. |
|--|---|-------------------------|-----------------------------------|----------|----------|-------------------------|--------------------------------------|------------------|
| Elain: | | | | | | | | |
| Königreich Dänemark: | | | | | | | | |
| a) Kopenhagen..... | ℔ | " | " | " | " | " | " | " |
| b) Provinzen..... | - | " | " | " | " | " | " | " |
| Herzogthum Schleswig..... | - | " | " | " | " | " | " | " |
| — Holstein..... | - | " | " | " | 52 | " | " | " |
| Fürstenthum Lübeck..... | - | " | " | " | " | " | " | " |
| Zusammen | - | " | " | " | 52 | " | " | " |
| Elephantenzähne oder Elfenbein: | | | | | | | | |
| Königreich Dänemark: | | | | | | | | |
| a) Kopenhagen..... | ℔ | " | " | " | 10 | " | 67Et. | " |
| b) Provinzen..... | - | 3 | " | " | " | " | " | 5 |
| Herzogthum Schleswig..... | - | 45 | " | " | 169 | " | " | " |
| — Holstein..... | - | " | " | " | 76 | " | " | " |
| Fürstenthum Lübeck..... | - | " | " | " | " | " | " | " |
| Zusammen | - | 48 | " | " | 255 | " | 67Et. | 5 |
| Elfenbeinplatten: | | | | | | | | |
| Königreich Dänemark: | | | | | | | | |
| a) Kopenhagen..... | ℔ | " | " | " | 2 | " | " | " |
| b) Provinzen..... | - | " | " | " | 1 | " | " | " |
| Herzogthum Schleswig..... | - | " | " | " | " | " | " | " |
| — Holstein..... | - | " | " | " | 1 | " | " | " |
| Fürstenthum Lübeck..... | - | " | " | " | " | " | " | " |
| Zusammen | - | " | " | " | 4 | " | " | " |
| Erbsen: | | | | | | | | |
| Königreich Dänemark: | | | | | | | | |
| a) Kopenhagen..... | ℔ | " | " | " | " | " | " | " |
| b) Provinzen..... | - | 14 | 2 | " | 1 | " | " | 1 |
| Herzogthum Schleswig..... | - | 5 | " | " | 1 | " | " | 3 |
| — Holstein..... | - | 85 | " | " | 96 | " | " | 80 |
| Fürstenthum Lübeck..... | - | " | " | " | " | " | " | 3 |
| Zusammen | - | 104 | 2 | " | 98 | " | " | 87 |
| — getrocknete grüne feine russische: | | | | | | | | |
| Königreich Dänemark: | | | | | | | | |
| a) Kopenhagen..... | ℔ | " | " | " | " | " | " | " |
| b) Provinzen..... | - | 8 | " | " | " | " | " | 24 |
| Herzogthum Schleswig..... | - | 8 | " | " | 54 | " | " | 11 |
| — Holstein..... | - | 27 | " | " | 69 | " | " | 13 |
| Fürstenthum Lübeck..... | - | " | " | " | " | " | " | 1 |
| Zusammen | - | 43 | " | " | 123 | " | " | 49 |
| Erde, als Pfeifenthon, Mergel u.: | | | | | | | | |
| Königreich Dänemark: | | | | | | | | |
| a) Kopenhagen..... | ℔ | " | 1040Kumpen | " | " | " | " | " |
| b) Provinzen..... | - | 2 ℔. | u. 159 ℔. | 190℔. | " | " | " | 2 ℔. |
| Herzogthum Schleswig..... | - | 16372 | 1 ℔. | " | 19099 | " | " | 17 |
| — Holstein..... | - | 29458 | 921 | " | 60266 | 6111 | " | 2768 |
| Fürstenthum Lübeck..... | - | " | 29100 | " | " | " | " | 78 |
| Zusammen | - | {45830 u. 2 ℔. | {30021 160 ℔. u. 1040Kumpen | 190℔. | 79365 | 6111 | " | {2863 u. 2 ℔. |
| Erze, ungeschmolzene aller Art: | | | | | | | | |
| Königreich Dänemark: | | | | | | | | |
| a) Kopenhagen..... | ℔ | " | " | " | " | " | " | " |
| b) Provinzen..... | - | " | " | " | " | " | " | " |
| Herzogthum Schleswig..... | - | " | " | " | " | " | " | " |
| — Holstein..... | - | " | " | " | 2 | " | " | " |
| Fürstenthum Lübeck..... | - | " | " | " | " | " | " | " |
| Zusammen | - | " | " | " | 2 | " | " | " |
| Esel und Maulesel: | | | | | | | | |
| Königreich Dänemark: | | | | | | | | |
| a) Kopenhagen..... | Stück | " | " | 1 | " | " | " | " |
| b) Provinzen..... | - | " | " | " | " | " | " | " |
| Herzogthum Schleswig..... | - | " | " | " | " | " | " | " |
| — Holstein..... | - | " | " | " | 1 | " | " | " |
| Fürstenthum Lübeck..... | - | " | " | " | " | " | " | " |
| Zusammen | - | " | " | 1 | 1 | " | " | " |

Schleswig und Holstein, sowie des Fürstenthums Lübeck in 1844.

| Mecklenburg. | Normegen und Schweden. | Preußen. | Rußland. | Länder am Mittelmeere. | Dänisch-norwegische Inseln und Madeira. | Nicht speciell angeführte Länder. | Gesamteinfuhr. | Verzollt. | Zoll und Sporteln. | |
|--------------|------------------------|----------|----------|------------------------|---|-----------------------------------|--|-----------|--------------------|-----|
| | | | | | | | | | Wüthl. | Gr. |
| " | " | " | " | " | " | " | " | " | " | " |
| " | " | " | " | " | " | " | " | " | " | " |
| " | " | " | " | " | " | " | 52 | 52 | 1 | 14 |
| " | " | " | " | " | " | " | " | " | " | " |
| " | " | " | " | " | " | " | 52 | 52 | 1 | 14 |
| " | " | " | " | " | " | " | 10 u. 67 St. | " | " | " |
| " | " | " | " | " | " | " | 8 | " | " | " |
| " | " | " | " | " | " | " | 214 | " | " | " |
| " | " | " | " | " | " | " | 76 | " | " | " |
| " | " | " | " | " | " | " | " | " | " | " |
| " | " | " | " | " | " | " | 308 u. 67 St. | " | " | " |
| " | " | " | " | " | " | " | 2 | 119 | 21 | 2 |
| " | " | " | " | " | " | " | 1 | 1 | " | 17 |
| " | " | " | " | " | " | " | " | " | " | " |
| " | " | " | " | " | " | " | 1 | 1 | " | 17 |
| " | " | " | " | " | " | " | " | " | " | " |
| " | " | " | " | " | " | " | 4 | 121 | 21 | 36 |
| " | " | " | " | " | " | " | " | " | " | " |
| " | 1209 | " | " | 1 | " | " | 1210 | 120 | 63 | 58 |
| 3 | 85 | 38 | " | " | " | " | 144 | 117 | 62 | 1 |
| 125 | 5 | 64 | 6 | " | " | " | 209 | 48 | 25 | 42 |
| 2 | " | " | " | " | " | 43 | 306 | 287 | 152 | 11 |
| 130 | " | " | " | " | " | " | 133 | 3 | 1 | 57 |
| 260 | 1299 | 102 | 6 | 1 | " | 43 | 2002 | 575 | 304 | 73 |
| " | " | 698 | 1155 | " | " | " | 1853 | 1861 | 164 | 37 |
| " | " | " | 174 | " | " | " | 206 | 206 | 18 | 19 |
| " | " | 78 | " | " | 5 | " | 156 | 156 | 13 | 75 |
| " | " | " | " | " | " | " | 109 | 109 | 9 | 60 |
| " | " | " | " | " | " | " | 1 | 1 | " | 8 |
| " | " | 776 | 1329 | " | 5 | " | 2325 | 2333 | 206 | 7 |
| " | 261 Zn. | " | " | " | " | " | } 1040 Stumpen n. 420 Zn. 390 - 36409 127703 78 | " | " | " |
| " | 195 Zn. | " | " | " | " | " | | " | " | " |
| " | " | " | " | " | " | " | | " | " | " |
| " | " | " | " | " | " | " | | " | " | " |
| " | " | " | " | " | " | " | | " | " | " |
| " | 456 Zn. | " | " | " | " | " | } 164190 810 Zn. u. 1040 Stumpen | " | " | " |
| " | " | " | " | " | " | " | | " | " | " |
| " | " | " | " | " | " | " | " | " | " | " |
| " | " | " | " | " | " | " | 2 | " | " | " |
| " | " | " | " | " | " | " | " | " | " | " |
| " | " | " | " | " | " | " | 2 | " | " | " |
| " | " | " | " | " | " | " | 1 | 1 | 2 | 12 |
| " | " | " | " | " | " | " | " | " | " | " |
| " | " | " | " | " | " | " | 1 | 1 | 2 | 12 |
| " | " | " | " | " | " | " | " | " | " | " |
| " | " | " | " | " | " | " | 2 | 2 | 4 | 24 |

Waaren-Einfuhr des Königreichs Dänemark, der Herzogthümer

| Benennung der Waaren. | Gewicht, Maaf, oder Stückzahl. | Altona und Wandsbeck. | Amerika, die fremden westindischen Inseln und die Südsee. | Belgien und Holland. | England. | Frankreich. | Hamburg. | Hannover und Bremen. | Südb. |
|---|---|--------------------------|---|-------------------------|----------|-------------|----------|-------------------------|--------|
| Essenzen, wohlriechende: | | | | | | | | | |
| Königreich Dänemark: | | | | | | | | | |
| a) Kopenhagen..... | ℔ | " | " | 972 | " | 753 | 36 | " | 259 |
| b) Provinzen..... | - | 716 | " | " | " | " | 382 | " | 438 |
| Herzogthum Schleswig..... | - | 242 | " | " | " | " | 935 | " | 129 |
| — Holstein..... | - | 359 | " | " | " | 2737 | 1576 | " | 36 |
| Fürstenthum Lübeck..... | - | " | " | " | " | " | 223 | " | 32 |
| Zusammen | - | 1317 | " | 972 | " | 3490 | 3152 | " | 894 |
| Essig, Bieressig: | | | | | | | | | |
| Königreich Dänemark: | | | | | | | | | |
| a) Kopenhagen..... | Ln. | " | " | " | " | " | " | " | " |
| b) Provinzen..... | - | " | " | " | " | " | " | " | " |
| Herzogthum Schleswig..... | - | " | " | " | " | " | " | " | " |
| — Holstein..... | - | " | " | " | " | " | 84 | " | 23 |
| Fürstenthum Lübeck..... | - | " | " | " | " | " | " | " | 10 |
| Zusammen | - | " | " | " | " | " | 84 | " | 33 |
| — Kräutereffig, mit Einschluß des Solles für die Flaschen: | | | | | | | | | |
| Königreich Dänemark: | | | | | | | | | |
| a) Kopenhagen..... | Stück | " | " | " | " | " | " | " | " |
| b) Provinzen..... | - | 1 | " | " | " | " | " | " | " |
| Herzogthum Schleswig..... | - | 7 | " | " | " | " | 16 | " | " |
| — Holstein..... | - | 39 | " | " | " | " | 47 | " | 8 |
| Fürstenthum Lübeck..... | - | " | " | " | " | " | " | " | " |
| Zusammen | - | 47 | " | " | " | " | 63 | " | 8 |
| — aller anderer: | | | | | | | | | |
| Königreich Dänemark: | | | | | | | | | |
| a) Kopenhagen..... | Biertl. | 1099 | " | " | " | 3218 | " | " | 3 |
| b) Provinzen..... | - | 1806 | " | " | " | " | 334 | " | 98 |
| Herzogthum Schleswig..... | - | 190 | " | " | " | 145 | 56 | " | 187 |
| — Holstein..... | - | 420 | " | " | " | " | 600 | " | 90 |
| Fürstenthum Lübeck..... | - | " | " | " | " | " | " | " | 19 |
| Zusammen | - | 3515 | " | " | " | 3363 | 990 | " | 397 |
| Färbeertract, als Blauholztract etc.: | | | | | | | | | |
| Königreich Dänemark: | | | | | | | | | |
| a) Kopenhagen..... | ℔ | " | " | " | " | " | " | " | 50 |
| b) Provinzen..... | - | 8 | " | " | " | " | " | " | " |
| Herzogthum Schleswig..... | - | 36 | " | " | " | " | 101 | " | " |
| — Holstein..... | - | 12 | " | " | " | " | 337 | " | " |
| Fürstenthum Lübeck..... | - | " | " | " | " | " | " | " | " |
| Zusammen | - | 56 | " | " | " | " | 438 | " | 50 |
| Färbeholz, in Stücken, gemahlen wie auch Wurzeln, Kräuter und Beeren zum Färben: | | | | | | | | | |
| Königreich Dänemark: | | | | | | | | | |
| a) Kopenhagen..... | ℔ | 40920 | 1086595 | 2191 | 6840 | " | " | " | 501 |
| b) Provinzen..... | - | 182357 | " | " | " | " | 40947 | " | 21333 |
| Herzogthum Schleswig..... | - | 71713 | " | 3102 | " | " | 40255 | " | 1684 |
| — Holstein..... | - | 84318 | " | " | " | " | 215478 | " | 4701 |
| Fürstenthum Lübeck..... | - | " | " | " | " | " | 3623 | " | 4935 |
| Zusammen | - | 379308 | 1086595 | 5293 | 6840 | " | 300303 | " | 33157 |
| Fajence, weiße und farbige: | | | | | | | | | |
| Königreich Dänemark: | | | | | | | | | |
| a) Kopenhagen..... | ℔ | " | " | " | 373269 | 280 | " | " | 685 |
| b) Provinzen..... | - | 22746 | " | " | 156753 | " | 3442 | " | 116425 |
| Herzogthum Schleswig..... | - | 43362 | " | " | 200996 | " | 31573 | 61 | 36021 |
| — Holstein..... | - | 66001 | " | " | 39875 | " | 95184 | " | 39062 |
| Fürstenthum Lübeck..... | - | " | " | " | " | " | 496 | " | 9732 |
| Zusammen | - | 132109 | " | " | 770893 | 280 | 130695 | 61 | 201925 |
| Farben, Maler-, feinere: | | | | | | | | | |
| Königreich Dänemark: | | | | | | | | | |
| a) Kopenhagen..... | ℔ | 60 | " | 99 | 2110 | 680 | 39 | " | 2314 |
| b) Provinzen..... | - | 4634 | " | " | 207 | " | 988 | " | 988 |
| Herzogthum Schleswig..... | - | 3529 | " | " | 2248 | " | 4101 | " | 108 |
| — Holstein..... | - | 7934 | " | " | " | " | 11282 | " | 377 |
| Fürstenthum Lübeck..... | - | " | " | " | " | " | 285 | " | 96 |
| Zusammen | - | 16157 | " | 99 | 4565 | 680 | 16695 | " | 3883 |

Schleswig und Holstein, sowie des Fürstenthums Lübeck in 1844.

| Mecklenburg. | Norwegen und Schweden. | Sindien, China und Guinea. | Preußen. | Länder am Mittelmeere. | Dänisch-westindische Inseln und Madaira. | Nicht speciell angeführte Länder. | Gesammt-Einfuhr. | Verzollt. | Zoll und Sporteln. | |
|--------------|------------------------|----------------------------|----------|------------------------|--|-----------------------------------|------------------|-----------|--------------------|------|
| | | | | | | | | | Rthl. | Sch. |
| " | " | " | " | 173 | " | " | 2193 | 3523 | 622 | 38 |
| " | " | " | " | " | " | " | 1536 | 3123 | 551 | 70 |
| " | " | " | " | " | " | " | 1306 | 1273 | 224 | 86 |
| " | " | " | " | " | " | " | 4708 | 1971 | 348 | 20 |
| " | " | " | " | " | " | " | 255 | 255 | 45 | 5 |
| " | " | " | " | 173 | " | " | 9998 | 10145 | 1792 | 27 |
| " | " | " | " | " | " | " | " | " | " | " |
| 7 | " | " | 3 | " | " | " | 10 | 10 | 10 | 58 |
| 22 | " | " | " | " | " | " | 129 | 129 | 136 | 71 |
| " | " | " | " | " | " | " | 10 | 10 | 10 | 58 |
| 29 | " | " | 3 | " | " | " | 149 | 149 | 157 | 91 |
| " | " | " | " | 29 | 25 | " | 54 | 136 | 12 | 1 |
| " | " | " | " | " | 5 | 15 | 16 | 28 | 2 | 45 |
| " | " | " | " | " | " | " | 28 | 28 | 2 | 45 |
| " | " | " | " | " | " | " | 94 | 94 | 8 | 29 |
| " | " | " | " | " | " | " | " | " | " | " |
| " | " | " | " | 29 | 30 | 15 | 192 | 286 | 25 | 24 |
| " | " | " | 92 | 4 | " | " | 4416 | 4389 | 581 | 52 |
| " | 5 | " | 70 | " | " | 1099 | 3412 | 4337 | 574 | 63 |
| 7 | " | " | " | " | " | " | 585 | 439 | 58 | 16 |
| " | " | " | " | " | " | 30 | 1140 | 1080 | 143 | 10 |
| " | " | " | " | " | " | " | 19 | 19 | 2 | 50 |
| 7 | 5 | " | 162 | 4 | " | 1129 | 9572 | 10264 | 1359 | 95 |
| " | " | " | " | " | " | " | 50 | 50 | 1 | 63 |
| " | " | " | " | " | " | " | 8 | 84 | 2 | 75 |
| " | " | " | " | " | " | " | 137 | 137 | 4 | 52 |
| " | " | " | " | " | " | " | 349 | 349 | 11 | 54 |
| " | " | " | " | " | " | " | " | " | " | " |
| " | " | " | " | " | " | " | 544 | 620 | 20 | 52 |
| " | 1747 | " | 4427 | " | 195538 | " | 1338759 | 401493 | 1598 | 75 |
| " | 529 | " | " | " | " | " | 245166 | 244416 | 670 | 65 |
| " | " | " | " | " | 202643 | " | 319397 | 226489 | 535 | 7 |
| " | " | " | " | " | " | 198 | 304698 | 298605 | 852 | " |
| " | " | " | " | " | " | " | 8558 | 8558 | 22 | 22 |
| " | 2276 | " | 4427 | " | 398181 | 198 | 2216578 | 1179561 | 3678 | 73 |
| " | 63 | " | 5094 | " | " | " | 379391 | 373295 | 11870 | 75 |
| 159 | 254 | " | 50 | 16 | " | " | 299693 | 347328 | 11045 | 3 |
| 9 | " | " | " | " | 239 | " | 312411 | 309626 | 9846 | 10 |
| " | " | " | " | " | " | 303 | 240434 | 240434 | 7645 | 77 |
| " | " | " | " | " | " | 192 | 10420 | 10420 | 331 | 35 |
| 175 | 317 | " | 5144 | 16 | 239 | 495 | 1242349 | 1281103 | 40739 | 8 |
| " | 12 | " | 2833 | " | " | " | 8147 | 16525 | 1459 | 68 |
| " | " | " | " | " | " | " | 6817 | 8396 | 741 | 62 |
| " | " | 12 | " | " | " | " | 9998 | 9998 | 883 | 15 |
| " | " | " | " | " | " | 17 | 19610 | 19610 | 1732 | 21 |
| " | " | " | " | " | " | 80 | 461 | 461 | 40 | 69 |
| " | 12 | 12 | 2833 | " | " | 97 | 45033 | 54990 | 4857 | 43 |

Waaren-Einfuhr des Königreichs Dänemark, der Herzogthümer

| Benennung der Waaren. | Gewicht, Maas, oder Stückzahl. | Altona und Wandbeck. | Belgien und Holland. | England. | Frankreich. | Hamburg. | Hannover und Bremen. | Island, Grönland und die Färöer. |
|---|--------------------------------|----------------------|----------------------|----------|-------------|--------------|----------------------|----------------------------------|
| Farben, Maler-, gröbere: | | | | | | | | |
| Königreich Dänemark: | Ⓐ | | | | | | | |
| a) Kopenhagen | - | 7526 | 21201 | 42724 | 42733 | 8 | " | " |
| b) Provinzen | - | 29949 | 1068 | 30078 | " | 5060 | " | " |
| Herzogthum Schleswig | - | 18629 | " | 2654 | 6342 | 16556 | " | " |
| Holstein | - | 45962 | " | " | " | 34252 * | " | " |
| Fürstenthum Lübeck | - | " | " | " | " | 607 | " | " |
| Zusammen | - | 102066 | 22269 | 75456 | 49075 | 56483 | " | " |
| — bereite Del- und Firnisfarben, nebst Firnis: | | | | | | | | |
| Königreich Dänemark: | Ⓐ | | | | | | | |
| a) Kopenhagen | - | " | " | 1882 | " | " | " | " |
| b) Provinzen | - | 730 | " | 2192 | " | 226 | " | " |
| Herzogthum Schleswig | - | 318 | " | 469 | " | 1112 | " | " |
| Holstein | - | 1718 | " | " | 5311 | 3104 ** | " | " |
| Fürstenthum Lübeck | - | " | " | " | " | " | " | " |
| Zusammen | - | 2766 | " | 4543 | 5311 | 4442 | " | " |
| Federn, Bett-, Eiderdunen: | | | | | | | | |
| Königreich Dänemark: | Ⓐ | | | | | | | |
| a) Kopenhagen | - | " | " | " | " | " | " | 3683 u. 68 Säde |
| b) Provinzen | - | " | " | " | " | " | " | " |
| Herzogthum Schleswig | - | " | " | " | " | 4 | " | " |
| Holstein | - | 5½ | " | " | " | " | " | " |
| Fürstenthum Lübeck | - | " | " | " | " | " | " | " |
| Zusammen | - | 5½ | " | " | " | 4 | " | 3683 u. 68 Säde |
| — — andere Dunen: | | | | | | | | |
| Königreich Dänemark: | Ⓐ | | | | | | | |
| a) Kopenhagen | - | " | " | " | " | 15 | " | " |
| b) Provinzen | - | " | " | " | " | " | " | " |
| Herzogthum Schleswig | - | 7 | " | " | " | " | " | " |
| Holstein | - | 9 | " | " | " | 104 | " | " |
| Fürstenthum Lübeck | - | " | " | " | " | " | " | " |
| Zusammen | - | 16 | " | " | " | 119 | " | " |
| — — andere Bettfedern: | | | | | | | | |
| Königreich Dänemark: | Ⓐ | | | | | | | |
| a) Kopenhagen | - | 893 | " | " | " | 144 | " | 12656 u. 107 Säde |
| b) Provinzen | - | 198 | " | " | " | " | " | 112 |
| Herzogthum Schleswig | - | 923 | " | " | " | 1256 | 36 | " |
| Holstein | - | " | " | " | " | " | " | " |
| Fürstenthum Lübeck | - | " | " | " | " | " | " | " |
| Zusammen | - | 2014 | " | " | " | 1400 | 36 | 12768 u. 107 Säde |
| — Schreibfedern, (Federposen): | | | | | | | | |
| Königreich Dänemark: | Ⓐ | | | | | | | |
| a) Kopenhagen | - | " | " | " | " | " | " | " |
| b) Provinzen | - | 19 | " | " | " | " | " | " |
| Herzogthum Schleswig | - | 121½ | " | " | " | 38½ | " | " |
| Holstein | - | 105½ | " | " | " | 112½ | " | " |
| Fürstenthum Lübeck | - | " | " | " | " | 6 | " | " |
| Zusammen | - | 246 | " | " | " | 157½ | " | " |
| — Schmuckfedern von Straußfedern: | | | | | | | | |
| Königreich Dänemark: | Stück | | | | | | | |
| a) Kopenhagen | - | " | " | " | " | 2 | " | " |
| b) Provinzen | - | " | " | " | " | 43 | " | " |
| Herzogthum Schleswig | - | " | " | " | " | 28 | " | " |
| Holstein | - | 6 | " | " | " | " | " | " |
| Fürstenthum Lübeck | - | " | " | " | " | " | " | " |
| Zusammen | - | 6 | " | " | " | 73 | " | " |
| — von anderen Federn: | | | | | | | | |
| Königreich Dänemark: | Ⓐ | | | | | | | |
| a) Kopenhagen | - | " | " | " | " | " | " | " |
| b) Provinzen | - | " | " | " | " | 2 Ⓐ 29 Loth | " | " |
| Herzogthum Schleswig | - | " | " | " | " | 10 - 21 - | " | " |
| Holstein | - | " | " | " | " | " | " | " |
| Fürstenthum Lübeck | - | " | " | " | " | " | " | " |
| Zusammen | - | " | " | " | " | 18 Ⓐ 18 Loth | " | " |

*) Darunter 112 Ⓐ für die Altona-Kieler Eisenbahn.
 **) " 97 Ⓐ " " " " " "

Schleswig und Holstein, sowie des Fürstenthums Lübeck in 1844.

| Lübeck. | Mecklenburg. | Norwegen und Schweden. | Preußen. | Rußland. | Nicht speciell angeführte Länder. | Gesammt-Einfuhr. | Verzollt. | Zoll und Sporteln. | |
|---------|--------------|------------------------|----------|----------|-----------------------------------|-------------------|---------------|--------------------|-----|
| | | | | | | | | Rtbl. | Gr. |
| 5861 | " | " | 5237 | " | " | 121790 | 144877 | 1023 | 77 |
| 14299 | " | 292 | " | " | " | 80746 | 90307 | 638 | 16 |
| 681 | " | 19610 | " | " | " | 64472 | 64139 | 453 | 24 |
| 3818 | " | 777 | " | " | 9 | 84818 | 84818 | 599 | 37 |
| 1084 | " | " | " | " | " | 1691 | 1691 | 11 | 91 |
| 25243 | " | 20679 | 5237 | " | 9 | 356517 | 385832 | 2726 | 53 |
| 16 | " | " | " | " | " | 1898 | 2213 | 122 | 17 |
| 141 | 32 | " | " | 4 | " | 3325 | 7436 | 410 | 51 |
| 9 | " | " | " | " | " | 1908 | 1908 | 105 | 32 |
| 184 | " | " | " | " | 34 | 10351 | 4948 | 273 | 16 |
| 22 | " | " | " | " | " | 22 | 22 | 1 | 21 |
| 372 | 32 | " | " | 4 | 34 | 17504 | 16527 | 912 | 41 |
| " | " | " | " | " | " | 3683 u. 68 Cäde | " | " | " |
| " | " | " | " | " | " | " | " | " | " |
| " 2 | " | " | " | " | " | 11½ | 11½ | 4 | 15 |
| " | " | " | " | " | " | " | " | " | " |
| 2 | " | " | " | " | " | 3694½ u. 68 Cäde | 11½ | 4 | 15 |
| " | " | " | 103 | 616 | " | 719 | 925 | 81 | 68 |
| " | " | " | " | 284 | 16 | 315 | 696 | 61 | 46 |
| " | " | " | " | 260 | " | 267 | 267 | 23 | 56 |
| 23 | " | 74 | " | " | " | 210 | 210 | 18 | 53 |
| " | " | " | " | " | " | " | " | " | " |
| 23 | " | 74 | 103 | 1160 | 16 | 1511 | 2098 | 185 | 31 |
| " | " | " | 9995 | 12719 | " | 35370 u. 107 Cäde | 51718 | 2284 | 20 |
| 34 | " | 27 | 79 | 16676 | " | 17965 | 22869 | 1010 | 5 |
| " | " | " | " | 2066 | " | 2264 | 2264 | 99 | 95 |
| 185 | " | 1528 | " | " | 23 | 3951 | 2603 | 114 | 93 |
| 84 | " | " | " | " | " | 84 | 84 | 3 | 68 |
| 303 | " | 1555 | 10074 | 31461 | 23 | 59634 u. 107 Cäde | 79538 | 3512 | 89 |
| " | " | " | 100 | " | " | 100 | 324 | 137 | 37 |
| 4 | " | " | " | " | " | 23 | 35 | 14 | 81 |
| 4 | " | " | " | " | " | 164 | 164 | 69 | 52 |
| 5 | " | " | " | " | " | 223½ | 223½ | 94 | 63 |
| 1 | " | " | " | " | " | 7 | 7 | 2 | 93 |
| 14 | " | " | 100 | " | " | 517½ | 753½ | 319 | 38 |
| " | " | " | " | " | " | " | " | " | " |
| " | " | " | " | " | " | 2 | 2 | " | 34 |
| " | " | " | " | " | " | 43 | 43 | 7 | 57 |
| 1 | " | " | " | " | " | 35 | 35 | 6 | 18 |
| 1 | " | " | " | " | " | 1 | 1 | " | 17 |
| 2 | " | " | " | " | " | 81 | 81 | 14 | 30 |
| " | " | " | " | " | " | " | " | " | " |
| " | " | " | " | " | " | 2 u. 29 Loth | 2 u. 29 Loth | 10 | 26 |
| " | " | " | " | " | " | 10 - 21 - | 10 - 21 - | 37 | 63 |
| " | " | " | " | " | " | " | " | " | " |
| " | " | " | " | " | " | 13 u. 18 Loth | 13 u. 18 Loth | 47 | 89 |

Waaren-Einfuhr des Königreichs Dänemark, der Herzogthümer

| Benennung der Waaren. | Gewicht, Maass, oder Stückzahl. | Altona und Wandsbek. | England. | Frankreich. | Hamburg. | Hannover und Bremen. | Island, Grönland und die Färöer. |
|--|--|--------------------------|----------|-------------|----------|-------------------------|-------------------------------------|
| Feigen: | | | | | | | |
| Königreich Dänemark: | | | | 95 | " | " | " |
| a) Kopenhagen..... | ℔ | " | " | " | 1043 | " | " |
| b) Provinzen..... | - | 1922 | " | " | 24371 | " | " |
| Herzogthum Schleswig..... | - | 7195 | 17 | " | 22456 | 43 | " |
| — Holstein..... | - | 7963 | " | " | 430 | " | " |
| Fürstenthum Lübeck..... | - | " | " | " | " | " | " |
| Zusammen | - | 17080 | 17 | 95 | 48300 | 43 | " |
| Feldsteine: | | | | | | | |
| Königreich Dänemark: | | | | | | | |
| a) Kopenhagen..... | Rbth. | " | " | " | " | " | " |
| b) Provinzen..... | - | " | " | " | " | " | " |
| Herzogthum Schleswig..... | - | " | " | " | 24 | " | " |
| — Holstein..... | - | " | " | " | " | " | " |
| Fürstenthum Lübeck..... | - | " | " | " | " | " | " |
| Zusammen | - | " | " | " | 24 | " | " |
| Felle und Häute, unbereitete, als Reithierfelle u.: | | | | | | | |
| Königreich Dänemark: | | | | | | | 14953 Stück |
| a) Kopenhagen..... | ℔ | " | " | " | " | " | " |
| b) Provinzen..... | - | " | " | " | 966 | " | " |
| Herzogthum Schleswig..... | - | " | " | " | 869 | " | " |
| — Holstein..... | - | 12 | " | " | " | " | " |
| Fürstenthum Lübeck..... | - | " | " | " | " | " | " |
| Zusammen | - | 12 | " | " | 1835 | " | 14953 Stück |
| — — Schaafe, Lammfelle u.: | | | | | | | |
| Königreich Dänemark: | | | | 175 | " | " | } 14000 St. und 24 Kisten |
| a) Kopenhagen..... | ℔ | " | " | " | " | " | |
| b) Provinzen..... | - | 259 | " | " | 5 | " | |
| Herzogthum Schleswig..... | - | 106 | " | " | 41 | " | |
| — Holstein..... | - | 4303 u. f. 500 Rbth. | " | " | 57910 | " | |
| Fürstenthum Lübeck..... | - | " | " | " | " | " | " |
| Zusammen | - | 4668 u. für 500 Rbth. | " | 175 | 57956 | " | } 14000 St. und 24 Kisten |
| — weißbereitete Felle von Renn- thieren u.: | | | | | | | |
| Königreich Dänemark: | | | | 41 | 421 | " | " |
| a) Kopenhagen..... | ℔ | " | " | " | 16 | " | " |
| b) Provinzen..... | - | 2 | " | " | 33 | " | " |
| Herzogthum Schleswig..... | - | 16 | " | " | 394 | " | " |
| — Holstein..... | - | 58 | " | " | " | " | " |
| Fürstenthum Lübeck..... | - | " | " | " | " | " | " |
| Zusammen | - | 76 | " | 41 | 864 | " | " |
| — gegerbte Felle, Kalbsleder, un- lafirtes: | | | | | | | |
| Königreich Dänemark: | | | | | | | |
| a) Kopenhagen..... | ℔ | " | " | " | " | " | " |
| b) Provinzen..... | - | 18 | " | " | 303 | " | " |
| Herzogthum Schleswig..... | - | " | " | " | 245 | " | " |
| — Holstein..... | - | 9 | " | " | " | " | " |
| Fürstenthum Lübeck..... | - | " | " | " | " | " | " |
| Zusammen | - | 27 | " | " | 548 | " | " |
| — — lafirtes: | | | | | | | |
| Königreich Dänemark: | | | | | | | |
| a) Kopenhagen..... | ℔ | " | " | " | " | " | " |
| b) Provinzen..... | - | 2 | " | " | 45 | " | " |
| Herzogthum Schleswig..... | - | 7 | " | " | 46½ | " | " |
| — Holstein..... | - | 14½ | " | " | 105 | " | " |
| Fürstenthum Lübeck..... | - | " | " | " | 7 | " | " |
| Zusammen | - | 23½ | " | " | 203½ | " | " |
| — Schweinsleder: | | | | | | | |
| Königreich Dänemark: | | | | | | | |
| a) Kopenhagen..... | ℔ | " | " | " | 3 | " | " |
| b) Provinzen..... | - | " | " | " | 10 | " | " |
| Herzogthum Schleswig..... | - | " | " | " | 13½ | " | " |
| — Holstein..... | - | 4 | " | " | " | " | " |
| Fürstenthum Lübeck..... | - | " | " | " | " | " | " |
| Zusammen | - | 4 | " | " | 26½ | " | " |

Schleswig und Holstein, sowie des Fürstenthums Lübeck in 1844.

| Lübeck. | Norwegen und Schweden. | Preußen. | Rußland. | Länder am Mittel-Meer. | Nicht speciell angeführte Länder. | Gesamt-Einfuhr. | Verzollt. | Zoll u. Sporteln. | |
|--------------------|------------------------|----------|----------|------------------------|-----------------------------------|---|-----------|-------------------|------|
| | | | | | | | | Rthl. | Sch. |
| | | | 1149 | 107995 | " 37 | 109239 | 105573 | 1165 | 67 |
| 2712 | " | 39 | " | 3205 | " | 8958 | 7047 | 77 | 78 |
| 94 | " | " | " | " | " | 31660 | 20570 | 227 | 12 |
| 108 | " | " | " | " | " | 30587 | 27130 | 299 | 54 |
| 98 | " | " | " | " | " | 528 | 528 | 5 | 80 |
| 3012 | " | 39 | 1149 | 111200 | 37 | 180972 | 160848 | 1776 | 3 |
| " | " | " | " | " | " | " | " | " | " |
| " | " | " | " | " | " | " | " | " | " |
| " | " | " | " | " | " | 24 | " | " | " |
| " | " | " | " | " | " | " | " | " | " |
| " | " | " | " | " | " | 24 | " | " | " |
| " | 225 | " | 16 | " | " | 241 u. 14953 Stüd | " | " | " |
| " | " | " | 267 | " | " | 1233 | " | " | " |
| " | " | " | " | " | " | 881 | " | " | " |
| " | " | " | " | " | " | " | " | " | " |
| " | 225 | " | 283 | " | " | 2355 u. 14953 St. | " | " | " |
| " | 353 | " | 7682 | " | " | 8210 u. 14000 St. 24 Riffen | " | " | " |
| " | " | " | " | " | " | 264 | " | " | " |
| 34 | " | " | 1780 | " | " | 1961 | " | " | " |
| 11116 | " | " | " | " | 204 | 73583, f. 500 Rthl., | " | " | " |
| 1158 u. 856 St. | " | " | " | " | " | 1158 u. 856 St. | " | " | " |
| 12308 und 856 Stüd | 353 | " | 9462 | " | 204 | 85126, f. 500 Rthl., 14856 St. u. 24 Riff. | " | " | " |
| " | " | " | " | " | " | 462 | 1049 | 185 | 31 |
| 9 | " | " | " | " | " | 27 | 51 | 9 | 1 |
| " | " | " | " | " | " | 49 | 49 | 8 | 63 |
| 66 | " | " | " | " | " | 518 | 518 | 91 | 49 |
| 8 | " | " | " | " | " | 8 | 8 | 1 | 40 |
| 83 | " | " | " | " | " | 1064 | 1675 | 295 | 88 |
| " | " | " | " | " | " | " | " | " | " |
| 2 | 22 | " | " | " | " | 42 | 42 | 7 | 40 |
| " | " | " | " | " | " | 303 | 303 | 53 | 51 |
| 8 | " | 17 | " | " | " | 279 | 279 | 49 | 28 |
| 46 | " | " | " | " | " | 46 | 46 | 8 | 12 |
| 56 | 22 | 17 | " | " | " | 670 | 670 | 118 | 35 |
| " | " | " | " | " | " | " | 778 | 171 | 83 |
| " | " | " | " | " | " | 47 | 62 | 14 | 30 |
| " | " | " | " | " | " | 53½ | 53½ | 14 | 50 |
| 2 | " | " | " | " | " | 121½ | 121½ | 30 | 12 |
| 2 | " | " | " | " | " | 9 | 9 | 1 | 95 |
| 4 | " | " | " | " | " | 231 | 1024 | 232 | 78 |
| " | " | " | " | " | " | " | " | " | " |
| " | " | " | " | " | " | 3 | 3 | " | 58 |
| " | " | " | " | " | " | 10 | 10 | 2 | 45 |
| " | " | " | " | " | " | 17½ | 17½ | 4 | 47 |
| 4 | " | " | " | " | " | 4 | 4 | " | 85 |
| 4 | " | " | " | " | " | 34½ | 34½ | 8 | 43 |

Waaren-Einfuhr des Königreichs Dänemark, der Herzogthümer Schleswig und Holstein, sowie des Fürstenthums Lübeck in 1844.

| Benennung der Waaren. | Gewicht, Maass oder Stückzahl. | Altona und Wandsbeck. | Amerika, die fremden westindischen Inseln und die Südee. | Rusland und Holland. | England. | Frankreich. | Samburg. | Lübeck. | Norwegen und Schweden. | Preussen. | Rusland. | Nicht speciell angeführte Länder. | Gesamt-Einfuhr. | Verzollt. | Zoll und Sporteln. | |
|--|--------------------------------|-----------------------|--|----------------------|----------|-------------|------------------|---------|------------------------|-----------|----------|-----------------------------------|------------------|-----------|--------------------|------|
| | | | | | | | | | | | | | | | Rbrl. | Sch. |
| Felle und Häute: | | | | | | | | | | | | | | | | |
| — von großem Rindvieh u. Pferden, unbereitete, trockene: unter 20 R pr. Stück: | | | | | | | | | | | | | | | | |
| Königreich Dänemark: | | | | | | | | | | | | | | | | |
| a) Kopenhagen..... | R | " | 864 | " | " | " | " | " | " | " | " | " | 864 | 996 | 43 | 95 |
| b) Provinzen..... | - | " | " | " | " | " | " | " | " | " | " | " | " | " | " | " |
| Herzogthum Schleswig..... | - | " | " | " | " | " | " | " | " | " | " | " | " | " | " | " |
| — Holstein..... | - | 65 | " | " | " | " | 4307 | 254 | " | " | " | 4 | 4630 | 4630 | 204 | 47 |
| Fürstenthum Lübeck..... | - | " | " | " | " | " | " | " | " | " | " | " | " | " | " | " |
| Zusammen | - | 65 | 864 | " | " | " | 4307 | 254 | " | " | " | 4 | 5494 | 5626 | 248 | 46 |
| — von und über 20 R pr. Stück: | | | | | | | | | | | | | | | | |
| Königreich Dänemark: | | | | | | | | | | | | | | | | |
| a) Kopenhagen..... | R | " | " | 10912 | " | " | " | " | 305 | " | " | " | 11217 | " | " | " |
| b) Provinzen..... | - | 1137 | " | 102 | " | " | 35 | 1995 | " | " | " | " | 3269 | " | " | " |
| Herzogthum Schleswig..... | - | 15122 | " | " | " | " | 16122 | " | " | " | " | " | " | " | " | " |
| — Holstein..... | - | 14504 | " | " | " | " | 194707 | " | " | " | " | 339 | 31244 | " | " | " |
| Fürstenthum Lübeck..... | - | " | " | " | " | " | " | " | " | " | " | " | 209550 | " | " | " |
| Zusammen | - | 30763 | " | 11014 | " | " | 210864 | 1995 | 305 | " | " | 339 | 255280 | " | " | " |
| — nasse und gefalzene: unter resp. 40 und 48 R pr. Stück. | | | | | | | | | | | | | | | | |
| Königreich Dänemark: | | | | | | | | | | | | | | | | |
| a) Kopenhagen..... | R | " | " | " | " | " | " | 5259 | " | " | " | " | 5259 | 5259 | 116 | 13 |
| b) Provinzen..... | - | " | " | " | " | " | " | 3268 | " | " | " | " | 3268 | " | " | " |
| Herzogthum Schleswig..... | - | " | " | " | " | " | " | " | " | " | " | " | " | " | " | " |
| — Holstein..... | - | 45 | " | " | " | " | 2747 | " | " | " | " | " | 2792 | 2792 | 61 | 68 |
| Fürstenthum Lübeck..... | - | " | " | " | " | " | " | " | " | " | " | " | " | " | " | " |
| Zusammen | - | 45 | " | " | " | " | 2747 | 8527 | " | " | " | " | 11319 | 8051 | 177 | 76 |
| — von und über resp. 40 und 48 R pr. Stück: | | | | | | | | | | | | | | | | |
| Königreich Dänemark: | | | | | | | | | | | | | | | | |
| a) Kopenhagen..... | R | " | " | " | " | " | " | " | " | 1076 | " | " | 1076 | " | " | " |
| b) Provinzen..... | - | " | " | " | " | " | " | " | " | " | " | " | " | " | " | " |
| Herzogthum Schleswig..... | - | 14755 | " | " | " | " | 1751 | " | " | " | " | " | 16506 | " | " | " |
| — Holstein..... | - | 23032 | " | " | " | " | u. 21 St. 141803 | " | " | " | " | 217 | u. 21 St. 165052 | " | " | " |
| Fürstenthum Lübeck..... | - | " | " | " | " | " | " | 4988 | " | " | " | " | 4988 | " | " | " |
| Zusammen | - | 37787 | " | " | " | " | 143554 u. 21 St. | 4988 | " | 1076 | " | 217 | 187622 u. 21 St. | " | " | " |
| — bereitete Häute oder Leder, Schleder: | | | | | | | | | | | | | | | | |
| Königreich Dänemark: | | | | | | | | | | | | | | | | |
| a) Kopenhagen..... | R | " | " | 20021 | 370 | " | " | 13809 | " | 5898 | " | " | 40098 | 46208 | 4081 | 68 |
| b) Provinzen..... | - | 16807 | " | 5 | 153 | " | " | 4562 | 35117 | 85 | " | 4 | 56733 | 61092 | 5396 | 44 |
| Herzogthum Schleswig..... | - | 918 | " | " | " | " | " | 1689 | 276 | " | " | " | 3121 | 2829 | 249 | 86 |
| — Holstein..... | - | 102 | " | " | " | " | " | 4068 | 6740 | " | " | " | 11225 | 11225 | 991 | 52 |
| Fürstenthum Lübeck..... | - | " | " | " | " | " | " | " | " | " | " | " | " | " | " | " |
| Zusammen | - | 17827 | " | 20026 | 523 | " | 10319 | 55942 | 85 | 5898 | 4 | 553 | 111177 | 121354 | 10719 | 58 |
| — anderes Leder von großem Rindvieh u. Pferden: lohbares, unlakirtes: | | | | | | | | | | | | | | | | |
| Königreich Dänemark: | | | | | | | | | | | | | | | | |
| a) Kopenhagen..... | R | " | " | " | " | " | " | " | " | " | " | " | " | 161 | 28 | 43 |
| b) Provinzen..... | - | " | " | " | " | " | " | " | " | " | " | " | " | 52 | 9 | 18 |
| Herzogthum Schleswig..... | - | 38 | " | " | " | " | 51 | " | " | " | " | " | 100 | 100 | 17 | 64 |
| — Holstein..... | - | 92 | " | " | " | " | 298 | 161 | " | " | " | 3 | 554 | 554 | 97 | 84 |
| Fürstenthum Lübeck..... | - | " | " | " | " | " | 6 | 12 | " | " | " | " | 18 | 18 | 3 | 17 |
| Zusammen | - | 130 | " | " | " | " | 417 | 173 | " | " | " | 3 | 723 | 885 | 156 | 34 |
| — lakirtes: | | | | | | | | | | | | | | | | |
| Königreich Dänemark: | | | | | | | | | | | | | | | | |
| a) Kopenhagen..... | R | " | " | " | 122 | " | 2 | 126 | " | " | " | " | 250 | 2910 | 642 | 60 |
| b) Provinzen..... | - | 25 | " | " | " | " | 9 | 19 | " | " | 24 | " | 77 | 85 | 18 | 74 |
| Herzogthum Schleswig..... | - | " | " | " | " | " | 57 | " | " | " | " | " | 57 | 57 | 12 | 56 |
| — Holstein..... | - | 3 | " | " | " | " | 53 | 1 | " | " | " | " | 57 | 57 | 12 | 56 |
| Fürstenthum Lübeck..... | - | " | " | " | " | " | 9 | " | " | " | " | " | 9 | 9 | 1 | 95 |
| Zusammen | - | 28 | " | " | 122 | " | 130 | 146 | " | " | 24 | " | 450 | 3118 | 688 | 53 |

Waaren-Einfuhr des Königreichs Dänemark, der Herzogthümer Schleswig und Holstein,
sowie des Fürstenthums Lübeck in 1844.

| Benennung der Waaren. | Gewicht, Maas oder Stückzahl. | Altona und Wandsbeck. | England. | Frankreich. | Hamburg. | Fesland, Grönland und die Färöer. | Lübeck. | Mecklenburg. | Rusland. | Gesamt- Einfuhr. | Verzollt. | Zoll und Sporteln. | | |
|---|--|--------------------------|----------|-------------|----------|--------------------------------------|---------|--------------|----------|---------------------|-----------|-----------------------|------|--|
| | | | | | | | | | | | | Rtbl. | Sch. | |
| Felle u. Häute, bereite oder Leder, von gr. Rindvieh und Pferden weißbereitetes: | | | | | | | | | | | | | | |
| Königreich Dänemark: | | | | | | | | | | | | | | |
| a) Kopenhagen..... | ℔ | " | " | " | 53 | " | " | " | " | 59 | 83 | 7 | 32 | |
| b) Provinzen..... | - | 6 | " | " | 13 | " | " | " | " | 13 | 13 | 1 | 14 | |
| Herzogthum Schleswig..... | - | 15 | " | " | 60 | " | " | " | " | 75 | 75 | 6 | 60 | |
| Holstein..... | - | " | " | " | " | " | " | " | " | " | " | " | " | |
| Fürstenthum Lübeck..... | - | " | " | " | " | " | " | " | " | " | " | " | " | |
| Zusammen | - | 21 | " | " | 126 | " | " | " | " | 147 | 171 | 15 | 10 | |
| — — — Luchten: | | | | | | | | | | | | | | |
| Königreich Dänemark: | | | | | | | | | | | | | | |
| a) Kopenhagen..... | ℔ | " | " | " | " | " | 24 | " | 16 | 40 | 307 | 13 | 52 | |
| b) Provinzen..... | - | " | " | " | " | " | " | " | 44 | 50 | 16 | 2 | 68 | |
| Herzogthum Schleswig..... | - | 102 | " | " | 6 | " | 3 | " | " | 223 | 50 | 9 | 20 | |
| Holstein..... | - | " | " | " | 118 | " | 8 | " | " | 8 | 223 | 8 | 82 | |
| Fürstenthum Lübeck..... | - | " | " | " | " | " | " | " | " | " | 8 | " | 34 | |
| Zusammen | - | 102 | " | " | 124 | " | 35 | " | 60 | 321 | 604 | 26 | 64 | |
| — bereite, als Corduan, Saffian etc.: | | | | | | | | | | | | | | |
| Königreich Dänemark: | | | | | | | | | | | | | | |
| a) Kopenhagen..... | ℔ | " | 44 | 24 | 151 | " | 470 | " | " | 689 | 3262 | 864 | 58 | |
| b) Provinzen..... | - | 59 | " | " | 103 | " | 29 | " | " | 191 | 292 | 83 | 42 | |
| Herzogthum Schleswig..... | - | 88 | " | " | 979 | " | 2 | " | " | 1069 | 1069 | 309 | 74 | |
| Holstein..... | - | 114 | " | " | 656 | " | 38 | " | " | 808 | 808 | 253 | 85 | |
| Fürstenthum Lübeck..... | - | " | " | " | 10 | " | 15 | " | " | 25 | 25 | 6 | 60 | |
| Zusammen | - | 261 | 44 | 24 | 1899 | " | 554 | " | " | 2782 | 5456 | 1518 | 31 | |
| Feuerwerke: | | | | | | | | | | | | | | |
| Königreich Dänemark: | | | | | | | | | | | | | | |
| a) Kopenhagen..... | ℔ | " | " | " | " | " | " | " | " | " | " | " | " | |
| b) Provinzen..... | - | " | " | " | " | " | " | " | " | " | " | " | " | |
| Herzogthum Schleswig..... | - | " | " | " | 154 | " | " | " | " | 154 | 154 | 6 | 77 | |
| Holstein..... | - | " | " | " | " | " | 4 | " | " | 4 | 4 | " | 17 | |
| Fürstenthum Lübeck..... | - | " | " | " | " | " | " | " | " | " | " | " | " | |
| Zusammen | - | " | " | " | 154 | " | 4 | " | " | 158 | 158 | 6 | 94 | |
| Feuerzeuge, chemische aller Art: | | | | | | | | | | | | | | |
| Königreich Dänemark: | | | | | | | | | | | | | | |
| a) Kopenhagen..... | ℔ | " | " | " | " | " | " | " | " | " | " | " | " | |
| b) Provinzen..... | - | " | " | " | " | " | " | " | " | 285 | 285 | 62 | 90 | |
| Herzogthum Schleswig..... | - | 160 | " | " | 116 | " | 9 | " | " | 1091 | 1091 | 240 | 89 | |
| Holstein..... | - | 385 | " | " | 576 | " | 130 | " | " | 31 | 31 | 6 | 81 | |
| Fürstenthum Lübeck..... | - | " | " | " | 13 | " | 18 | " | " | " | " | " | " | |
| Zusammen | - | 545 | " | " | 705 | " | 157 | " | " | 1407 | 1407 | 310 | 68 | |
| Filz von Viehhaaren, zu Schiffver- häutungen: | | | | | | | | | | | | | | |
| Königreich Dänemark: | | | | | | | | | | | | | | |
| a) Kopenhagen..... | ℔ | " | 5240 | " | " | " | " | 277 | " | 5517 | 5517 | 12 | 17 | |
| b) Provinzen..... | - | " | " | " | " | " | " | " | " | " | " | " | " | |
| Herzogthum Schleswig..... | - | " | " | " | " | " | " | " | " | " | " | " | " | |
| Holstein..... | - | " | " | " | " | " | " | " | " | " | " | " | " | |
| Fürstenthum Lübeck..... | - | " | " | " | " | " | " | " | " | " | " | " | " | |
| Zusammen | - | " | 5240 | " | " | " | " | 277 | " | 5517 | 5517 | 12 | 17 | |
| Fischbarden, Wallfischbarden: | | | | | | | | | | | | | | |
| Königreich Dänemark: | | | | | | | | | | | | | | |
| a) Kopenhagen..... | Rtbl. | " | " | " | " | " | " | " | " | " | " | " | " | |
| b) Provinzen..... | - | " | " | " | " | " | " | " | " | " | " | " | " | |
| Herzogthum Schleswig..... | - | " | " | " | " | " | " | " | " | 2020 | " | " | " | |
| Holstein..... | - | " | " | " | " | 2020 | " | " | " | " | " | " | " | |
| Fürstenthum Lübeck..... | - | " | " | " | " | " | " | " | " | " | " | " | " | |
| Zusammen | - | " | " | " | " | 2020 | " | " | " | 2020 | " | " | " | |
| — gespaltenes Fischbein: | | | | | | | | | | | | | | |
| Königreich Dänemark: | | | | | | | | | | | | | | |
| a) Kopenhagen..... | ℔ | " | " | " | " | " | " | " | " | 706 | 1358 | 179 | 93 | |
| b) Provinzen..... | - | 322 | " | " | 193 | " | 191 | " | " | 1837 | 1120 | 148 | 38 | |
| Herzogthum Schleswig..... | - | 425 | " | " | 1250 | " | 162 | " | " | 4732 | 1819 | 241 | 2 | |
| Holstein..... | - | 870 | " | " | 3497 | " | 365 | " | " | 52 | 4732 | 626 | 95 | |
| Fürstenthum Lübeck..... | - | " | " | " | 26 | " | 26 | " | " | 52 | 52 | 6 | 85 | |
| Zusammen | - | 1617 | " | " | 4966 | " | 744 | " | " | 7327 | 9081 | 1203 | 25 | |

Waaren-Einfuhr des Königreichs Dänemark, der Herzogthümer

| Benennung der Waaren. | Gewicht, Maass, oder Stückzahl. | Altona und Wandsbeck. | Belgien und Holland. | England. | Frankreich. | Hamburg. | Fesland, Grönland und die Färöer. |
|--|--|--------------------------|-------------------------|----------|-------------|----------|--------------------------------------|
| Fische, frische, Austern: | | | | | | | |
| Königreich Dänemark: | | | | | | | |
| a) Kopenhagen..... | Ln. | " | " | 10 | 6 | " | " |
| b) Provinzen..... | - | " | " | 1 | " | 3 | " |
| Herzogthum Schleswig..... | - | " | " | " | " | " | " |
| Holstein..... | - | 4 | " | 25 | 17 | 17 | " |
| Fürstenthum Lübeck..... | - | " | " | " | " | " | " |
| Zusammen | - | 4 | " | 36 | 23 | 20 | " |
| — — — andere: | | | | | | | |
| Königreich Dänemark: | | | | | | | |
| a) Kopenhagen..... | Nbthl. | " | " | " | " | " | " |
| b) Provinzen..... | - | " | 2 | " | " | " | " |
| Herzogthum Schleswig..... | - | " | " | 272 | " | " | " |
| Holstein..... | - | 18 | " | 277 | " | 87 | " |
| Fürstenthum Lübeck..... | - | " | " | " | " | " | " |
| Zusammen | - | 18 | 2 | 549 | " | 87 | " |
| — — — gefalzene oder eingemachte, Anschiovis: | | | | | | | |
| Königreich Dänemark: | | | | | | | |
| a) Kopenhagen..... | Z | " | " | " | " | " | " |
| b) Provinzen..... | - | 42 | " | " | " | " | " |
| Herzogthum Schleswig..... | - | 591 | " | " | " | 145 | " |
| Holstein..... | - | 1010 | 107 | " | " | 319 | " |
| Fürstenthum Lübeck..... | - | " | " | " | " | 3338 | " |
| Zusammen | - | 1643 | 107 | " | " | 3890 | " |
| — — — Lampretten, Neunaugen u.: | | | | | | | |
| Königreich Dänemark: | | | | | | | |
| a) Kopenhagen..... | A | " | " | " | 32 | 39 | " |
| b) Provinzen..... | - | " | " | " | " | " | " |
| Herzogthum Schleswig..... | - | 83 | " | " | 7 | 105 | " |
| Holstein..... | - | 87 | " | " | " | 688 | " |
| Fürstenthum Lübeck..... | - | " | " | " | " | 12 | " |
| Zusammen | - | 170 | " | " | 39 | 844 | " |
| — — — Kalle: | | | | | | | |
| Königreich Dänemark: | | | | | | | |
| a) Kopenhagen..... | A | " | " | " | " | " | " |
| b) Provinzen..... | - | " | " | " | " | " | " |
| Herzogthum Schleswig..... | - | " | " | " | " | " | " |
| Holstein..... | - | " | " | " | " | 178 | " |
| Fürstenthum Lübeck..... | - | " | " | " | " | " | " |
| Zusammen | - | " | " | " | " | 178 | " |
| — — — Lachse: | | | | | | | |
| Königreich Dänemark: | | | | | | | |
| a) Kopenhagen..... | A | " | " | " | " | " | 3 Ln. |
| b) Provinzen..... | - | " | " | " | " | " | " |
| Herzogthum Schleswig..... | - | " | " | " | " | " | " |
| Holstein..... | - | 2 | " | " | " | 10 | " |
| Fürstenthum Lübeck..... | - | " | " | " | " | " | " |
| Zusammen | - | 2 | " | " | " | 10 | 3 Ln. |
| — — — Heringe: | | | | | | | |
| Königreich Dänemark: | | | | | | | |
| a) Kopenhagen..... | Ln. | " | " | " | " | " | 138 |
| b) Provinzen..... | - | 16 | 4 | 127 | " | " | " |
| Herzogthum Schleswig..... | - | 709 | 5 | 1 | " | 43 | " |
| Holstein..... | - | 483 | 1 | " | " | 675 | " |
| Fürstenthum Lübeck..... | - | " | " | " | " | 4 | " |
| Zusammen | - | 1208 | 10 | 128 | " | 722 | 138 |
| — — — andere Arten: | | | | | | | |
| Königreich Dänemark: | | | | | | | |
| a) Kopenhagen..... | Ln. | " | 89 | 5 | 48 | " | 369 u. 63 Fouf. |
| b) Provinzen..... | - | " | 2 | " | " | " | 1 |
| Herzogthum Schleswig..... | - | 4 | " | " | " | " | " |
| Holstein..... | - | " | " | " | " | " | " |
| Fürstenthum Lübeck..... | - | " | " | " | " | " | " |
| Zusammen | - | 4 | 91 | 5 | 48 | " | 370 u. 63 Fouf. |

Schleswig und Holstein, sowie des Fürstenthums Lübeck in 1844.

| Lübeck. | Mecklenburg. | Norwegen und Schweden. | Preußen. | Rußland. | Nicht speciell angeführte Länder. | Gesammt-Einfuhr. | Verzollt. | Zoll und Sporteln. | |
|---------|--------------|------------------------|----------|----------|-----------------------------------|------------------|-----------|--------------------|------|
| | | | | | | | | Stbtl. | Edl. |
| " | " | 44 | " | " | " | 60 | 60 | 194 | 77 |
| " | " | 70 | " | " | " | 74 | 74 | 231 | 31 |
| 1 | " | " | " | " | " | 64 | 22 | 69 | 92 |
| 1 | " | " | " | " | " | 1 | 1 | 3 | 17 |
| 2 | " | 114 | " | " | " | 199 | 157 | 499 | 25 |
| " | " | " | " | " | " | " | " | " | " |
| " | " | " | " | " | " | 2 | " | " | " |
| 308 | " | " | " | " | 515 | 787 | " | " | " |
| " | " | " | " | " | 654 | 1344 | " | " | " |
| " | " | " | " | " | " | " | " | " | " |
| 308 | " | " | " | " | 1169 | 2183 | " | " | " |
| 111 | " | 23941 | " | " | " | 24052 | 33587 | 1483 | 41 |
| " | " | 8511 | " | " | 236 | 8934 | 9287 | 410 | 17 |
| 3 | " | 1019 | 33 | " | " | 1965 | 1965 | 86 | 76 |
| 224 | " | 521 | 123 | " | 3 | 5325 | 5218 | 230 | 44 |
| 53 | " | " | " | " | " | 141 | 141 | 6 | 22 |
| 390 | " | 33992 | 156 | " | 289 | 40417 | 50198 | 2217 | 8 |
| 49 | " | " | 69 | 100 | 47 | 336 | 664 | 29 | 31 |
| 10 | " | 4 | " | 8 | " | 22 | 34 | 1 | 48 |
| 30 | " | " | " | " | " | 225 | 225 | 9 | 90 |
| 38 | " | " | " | " | " | 813 | 813 | 35 | 87 |
| 26 | " | " | " | " | " | 38 | 38 | 1 | 65 |
| 153 | " | 4 | 69 | 108 | 47 | 1494 | 1774 | 78 | 33 |
| " | " | " | " | " | " | " | " | " | " |
| " | " | " | " | " | " | " | " | " | " |
| " | " | " | " | " | " | 178 | 178 | 1 | 55 |
| " | " | " | " | " | " | " | " | " | " |
| " | " | " | " | " | " | 178 | 178 | 1 | 55 |
| " | " | 8285 | " | " | " | 8285 u. 3 Zn. | 8358 | 276 | 82 |
| " | " | 656 | " | " | " | 656 | 656 | 21 | 70 |
| " | " | " | " | " | " | 12 | 12 | " | 38 |
| " | " | " | " | " | " | " | " | " | " |
| " | " | 8941 | " | " | " | 8953 u. 3 Zn. | 9026 | 298 | 94 |
| " | " | 20422 | 1068 | " | " | 21628 | 8385 | 8888 | 10 |
| 2 | " | 4246 | 10 | " | " | 4425 | 4521 | 4792 | 25 |
| 159 | 25 | 1272 | 5 | 1 | " | 2063 | 255 | 270 | 29 |
| 43 | 1 | 128 | " | " | 4 | 1451 | 1445 | 1531 | 67 |
| " | " | " | " | " | " | 47 | 47 | 49 | 79 |
| 226 | 26 | 26068 | 1083 | 1 | 4 | 29614 | 14653 | 15532 | 18 |
| " | " | " | 20 | " | 7 | 538 u. 63 Fouf. | 170 | 180 | 19 |
| " | " | 17 | " | " | " | 20 | 19 | 20 | 13 |
| " | " | " | " | " | " | 4 | 4 | 4 | 23 |
| " | " | " | " | " | " | " | " | " | " |
| " | " | " | " | " | " | " | " | " | " |
| " | " | 17 | 20 | " | 7 | 562 u. 63 Fouf. | 193 | 204 | 55 |

Waaren-Einfuhr des Königreichs Dänemark, der Herzogthümer

| Benennung der Waaren. | Gewicht, Maß, oder Stückzahl. | Algeria und Marokko. | Belgien und Holland. | England. | Hamburg. | Hannover und Bremen. | Feland, Grönland und die Färöer. |
|--|--|-------------------------|-------------------------|----------|----------|-------------------------|-------------------------------------|
| Fische, trocken gefalgene: | | | | | | | |
| Königreich Dänemark: | | | | | | | |
| a) Kopenhagen | ℔ | " | " | " | " | " | 2578600 |
| b) Provinzen | - | " | " | " | 16 | " | 18978 |
| Herzogthum Schleswig | - | 8389 | 12 | " | 209 | " | 11405 |
| Holftein | - | 8926 | " | " | 981 | " | " |
| Fürstenthum Lübeck | - | " | " | " | " | " | " |
| Zusammen | - | 17315 | 12 | " | 1206 | " | 2603983 |
| — geräucherte, Lachse: | | | | | | | |
| Königreich Dänemark: | | | | | | | |
| a) Kopenhagen | ℔ | " | " | " | " | " | " |
| b) Provinzen | - | " | " | " | 8 | " | " |
| Herzogthum Schleswig | - | 94 | " | " | 259 | " | " |
| Holftein | - | 429 | " | " | 805 | " | " |
| Fürstenthum Lübeck | - | " | " | " | " | " | " |
| Zusammen | - | 523 | " | " | 1072 | " | " |
| — — Male und alle andere Arten: | | | | | | | |
| Königreich Dänemark: | | | | | | | |
| a) Kopenhagen | ℔ | " | " | " | 5 | " | " |
| b) Provinzen | - | " | " | " | 6 | " | " |
| Herzogthum Schleswig | - | " | " | " | 24 | " | " |
| Holftein | - | 1181 | " | " | 9364 | " | " |
| Fürstenthum Lübeck | - | " | " | " | " | " | " |
| Zusammen | - | 1181 | " | " | 9399 | " | " |
| Fischergarn: | | | | | | | |
| Königreich Dänemark: | | | | | | | |
| a) Kopenhagen | ℔ | " | " | " | " | " | " |
| b) Provinzen | - | " | " | " | " | " | " |
| Herzogthum Schleswig | - | " | " | " | 8 | " | " |
| Holftein | - | 15 | " | " | " | " | " |
| Fürstenthum Lübeck | - | " | " | " | " | " | " |
| Zusammen | - | 15 | " | " | 8 | " | " |
| Fischerschnüre: | | | | | | | |
| Königreich Dänemark: | | | | | | | |
| a) Kopenhagen | ℔ | " | " | " | 1 | " | " |
| b) Provinzen | - | " | " | " | 1 | " | " |
| Herzogthum Schleswig | - | 1 | " | " | " | " | " |
| Holftein | - | " | " | " | " | " | " |
| Fürstenthum Lübeck | - | " | " | " | " | " | " |
| Zusammen | - | 1 | " | " | 2 | " | " |
| Fischföder, Meerkalbsleber u.: | | | | | | | |
| Königreich Dänemark: | | | | | | | |
| a) Kopenhagen | En. | " | " | " | " | " | " |
| b) Provinzen | - | " | " | " | " | " | " |
| Herzogthum Schleswig | - | " | " | " | " | " | 25 u. 23 Fässer |
| Holftein | - | " | " | " | " | " | 4 |
| Fürstenthum Lübeck | - | " | " | " | " | " | " |
| Zusammen | - | " | " | " | " | " | 29 u. 23 Fässer |
| Flachs, ungehedelter: | | | | | | | |
| Königreich Dänemark: | | | | | | | |
| a) Kopenhagen | ℔ | " | 70897 | " | " | " | " |
| b) Provinzen | - | 14758 | 1964 | " | " | " | " |
| Herzogthum Schleswig | - | 3394 | 2233 | " | 667 | " | " |
| Holftein | - | 13655 | " | " | 4714 | 29325 | " |
| Fürstenthum Lübeck | - | " | " | " | " | " | " |
| Zusammen | - | 31807 | 75094 | " | 5381 | 29325 | " |
| — gehedelter: | | | | | | | |
| Königreich Dänemark: | | | | | | | |
| a) Kopenhagen | ℔ | " | 1100 | 10 | " | " | " |
| b) Provinzen | - | 2049 | " | " | 162 | " | " |
| Herzogthum Schleswig | - | 16519 | 31 | " | 7074 | " | " |
| Holftein | - | 23461 | " | " | 17630 | 532 | " |
| Fürstenthum Lübeck | - | " | " | " | 94 | " | " |
| Zusammen | - | 42029 | 1131 | 10 | 24960 | 532 | " |

Schleswig und Holstein, sowie des Fürstenthums Lübeck in 1844.

| Lübeck. | Mecklenburg. | Norwegen und Schweden. | Preußen. | Hustand. | Nicht speciell angeführte Länder. | Gesamteinfuhr. | Verzollt. | Zoll und Sporeln. | |
|---------|--------------|------------------------|----------|----------|-----------------------------------|-----------------|-----------|-------------------|-----|
| | | | | | | | | Stk. | Gr. |
| " | " | 108096 | " | " | " | 2681696 | 24366 | 215 | 23 |
| " | " | 6831 | " | " | " | 25825 | 6947 | 61 | 35 |
| " | 116 | 5 | " | " | " | 20136 | 8730 | 77 | 11 |
| 35 | " | " | " | " | " | 9907 | 9907 | 87 | 50 |
| | " | " | " | " | " | 35 | 35 | " | 30 |
| 35 | 116 | 114932 | " | " | " | 2737599 | 49985 | 441 | 53 |
| " | " | 6992 | " | " | " | 6992 | 7158 | 395 | 18 |
| 2 | " | 6867 | 20 | " | 50 | 6947 | 6992 | 386 | 2 |
| 5 | " | 227 | " | " | " | 585 | 585 | 32 | 29 |
| 29 | " | " | " | " | " | 1263 | 1263 | 69 | 70 |
| 53 | " | " | " | " | " | 53 | 53 | 2 | 89 |
| 89 | " | 14086 | 20 | " | 50 | 15840 | 16051 | 886 | 16 |
| " | " | " | " | " | " | 5 | 13 | " | 11 |
| 8 | " | " | " | " | " | 9 | 392 | 3 | 45 |
| " | " | 25 | " | " | " | 49 | 49 | " | 41 |
| 6071 | " | " | " | " | 152 | 16718 | 16718 | 147 | 64 |
| 452 | " | " | " | " | " | 452 | 452 | 4 | " |
| 6526 | " | 25 | " | " | 152 | 17233 | 17624 | 155 | 65 |
| " | " | " | " | " | " | " | " | " | " |
| " | " | 352 | " | " | " | 352 | 352 | 6 | 21 |
| " | " | " | " | " | " | " | " | " | " |
| " | " | " | " | " | " | 23 | 23 | " | 39 |
| " | " | " | " | " | " | " | " | " | " |
| " | " | 352 | " | " | " | 375 | 375 | 6 | 60 |
| " | " | " | " | " | " | " | 4 | " | 27 |
| " | " | " | " | " | " | 1 | 1 | " | 6 |
| " | " | " | " | " | " | 2 | 2 | " | 13 |
| " | " | " | " | " | " | " | " | " | " |
| " | " | " | " | " | " | " | " | " | " |
| " | " | " | " | " | " | 3 | 7 | " | 46 |
| " | " | " | " | " | " | " | " | " | " |
| " | " | " | " | " | " | " | " | " | " |
| " | " | " | " | " | " | 25 u. 23 Käffer | " | " | " |
| " | " | " | " | " | " | 4 | " | " | " |
| " | " | " | " | " | " | " | " | " | " |
| " | " | " | " | " | " | 29 u. 23 Käffer | " | " | " |
| " | " | 19016 | 461647 | 705874 | " | 1257434 | 1191982 | 13161 | 45 |
| 16103 | " | 10135 | 820 | 1082561 | " | 1126341 | 923649 | 10198 | 60 |
| 1323 | " | 452 | 315 | 499820 | " | 508204 | 502319 | 5546 | 42 |
| 3425 | 62 | " | 896 | 1602 | 307 | 53986 | 54259 | 599 | 11 |
| 1167 | " | " | " | " | " | 1167 | 1167 | 12 | 85 |
| 22018 | 62 | 29603 | 463678 | 2289857 | 307 | 2947132 | 2673376 | 29518 | 51 |
| " | " | " | 902 | " | " | 2012 | 2012 | 66 | 62 |
| 47 | " | " | " | " | " | 2258 | 1346 | 44 | 56 |
| 27 | " | " | " | " | " | 23651 | 24322 | 805 | 64 |
| 1152 | 10 | " | " | " | 556 | 43341 | 43341 | 1435 | 64 |
| 2171 | " | " | " | " | " | 2265 | 2265 | 75 | 3 |
| 3397 | 10 | " | 902 | " | 556 | 73527 | 73286 | 2427 | 57 |

Waaren-Einfuhr des Königreichs Dänemark, der Herzogthümer

| Benennung der Waaren. | Gewicht, Maass, oder Stückzahl. | Italien und Wandabed. | Belgien und Holland. | England. | Hamburg. | Hannover und Bremen. | Island, Grönland und die Färder. | Lübeck. |
|---|--|--------------------------|-------------------------|----------|----------|-------------------------|-------------------------------------|---------|
| Fleisch, frisches: | | | | | | | | |
| Königreich Dänemark: | | | | | | | | |
| a) Kopenhagen..... | ℔ | " | " | " | " | " | " | " |
| b) Provinzen..... | - | " | " | " | 127 | " | " | " |
| Herzogthum Schleswig..... | - | " | " | " | 112 | " | " | " |
| — Holstein..... | - | 11 | " | " | 7498 | " | " | 697 |
| Fürstenthum Lübeck..... | - | " | " | " | " | " | " | 53 |
| Zusammen | - | 11 | " | " | 7737 | " | " | 750 |
| — gefalzenes: | | | | | | | | |
| Königreich Dänemark: | | | | | | | | |
| a) Kopenhagen..... | ℔ | " | " | 98 | 774 | " | 2468 Ln. | 4 |
| b) Provinzen..... | - | " | 51 | 97 | 310 | " | " | " |
| Herzogthum Schleswig..... | - | 66 | " | " | 3008 | " | " | 988 |
| — Holstein..... | - | 468 | " | " | 167 | " | " | 48 |
| Fürstenthum Lübeck..... | - | " | " | " | " | " | " | " |
| Zusammen | - | 534 | 149 | 871 | 3485 | " | 2468 Ln. | 1040 |
| — geräuchertes: | | | | | | | | |
| Königreich Dänemark: | | | | | | | | |
| a) Kopenhagen..... | ℔ | " | " | " | 49 | " | " | " |
| b) Provinzen..... | - | 64 | " | " | 958 | " | " | 589 |
| Herzogthum Schleswig..... | - | 374 | " | " | 2025 | " | " | 16 |
| — Holstein..... | - | 3207 | " | " | 6501 | " | " | 626 |
| Fürstenthum Lübeck..... | - | " | " | " | 178 | " | " | 147 |
| Zusammen | - | 3645 | " | " | 9711 | " | " | 1378 |
| Fliesen von Marmor und Mabafter: | | | | | | | | |
| Königreich Dänemark: | | | | | | | | |
| a) Kopenhagen..... | □ Fuß | " | " | " | " | " | " | " |
| b) Provinzen..... | - | 32 | 3 | " | 85 | " | " | " |
| Herzogthum Schleswig..... | - | 139 | " | " | 37 | " | " | " |
| — Holstein..... | - | 760 | " | " | 708 | " | " | " |
| Fürstenthum Lübeck..... | - | " | " | " | " | " | " | " |
| Zusammen | - | 931 | 3 | " | 830 | " | " | " |
| — gothländische u. andere dorf. Art: | | | | | | | | |
| Königreich Dänemark: | | | | | | | | |
| a) Kopenhagen..... | Stück | " | " | " | " | 12 | " | " |
| b) Provinzen..... | - | 190 | " | " | " | " | " | 650 |
| Herzogthum Schleswig..... | - | 62 | " | 4239 | 1186 | " | " | 494 |
| — Holstein..... | - | 6453 | " | " | " | " | " | 100 |
| Fürstenthum Lübeck..... | - | " | " | " | " | " | " | " |
| Zusammen | - | 6705 | " | 4239 | 1186 | 12 | " | 1244 |
| — künstlich gebrannte aus Harz ic.: | | | | | | | | |
| Königreich Dänemark: | | | | | | | | |
| a) Kopenhagen..... | ℔ | " | " | " | " | " | " | " |
| b) Provinzen..... | - | " | " | " | " | " | " | " |
| Herzogthum Schleswig..... | - | 208 | " | " | " | " | " | " |
| — Holstein..... | - | 1795 | " | " | " | " | " | " |
| Fürstenthum Lübeck..... | - | " | " | " | " | " | " | " |
| Zusammen | - | 2003 | " | " | " | " | " | " |
| Flinten- und Feuersteine: | | | | | | | | |
| Königreich Dänemark: | | | | | | | | |
| a) Kopenhagen..... | ℔ | " | " | " | " | " | " | 6 |
| b) Provinzen..... | - | 24 | " | " | 10 | " | " | 98 |
| Herzogthum Schleswig..... | - | 2 | " | " | 25 | " | " | 8 |
| — Holstein..... | - | 3 | " | " | 70 | " | " | 3 |
| Fürstenthum Lübeck..... | - | " | " | " | " | " | " | " |
| Zusammen | - | 29 | " | " | 105 | " | " | 115 |
| Flores Cassia: | | | | | | | | |
| Königreich Dänemark: | | | | | | | | |
| a) Kopenhagen..... | ℔ | " | " | " | 46 | " | " | " |
| b) Provinzen..... | - | 30 | " | " | 3 | " | " | " |
| Herzogthum Schleswig..... | - | 44 | " | " | 17 | " | " | " |
| — Holstein..... | - | 68 | " | " | 50 | " | " | 1 |
| Fürstenthum Lübeck..... | - | " | " | " | " | " | " | " |
| Zusammen | - | 142 | " | " | 116 | " | " | 1 |

Schleswig und Holstein, sowie des Fürstenthums Lübeck in 1844.

| Mecklenburg. | Norwegen und Schweden. | Preußen. | Rußland. | Länder am Mittel-Meere. | Nicht speciell angeführte Länder. | Gesamteinfuhr. | Verzollt. | Zoll und Sporeln. | |
|--------------|------------------------|----------|----------|-------------------------|-----------------------------------|------------------|-----------|-------------------|------|
| | | | | | | | | North. | Est. |
| " | 96 | " | " | " | " | 96 | " | " | " |
| " | " | " | " | " | " | 127 | " | " | " |
| " | " | " | " | " | " | 112 | " | " | " |
| " | " | " | " | " | 23684 | 31890 | " | " | " |
| " | " | " | " | " | " | 53 | " | " | " |
| " | 96 | " | " | " | 23684 | 32278 | " | " | " |
| " | " | " | " | " | " | 4 u. 2468 Zn. | 4 | " | 4 |
| " | 156 | " | 148 | " | " | 1486 | 1510 | 16 | 65 |
| " | 687 | " | 602 | 103 | 47 | 5649 | 4695 | 51 | 81 |
| " | " | " | " | " | " | 683 | 683 | 7 | 52 |
| " | " | " | " | " | " | " | " | " | " |
| " | 843 | " | 750 | 103 | 47 | 7822 u. 2468 Zn. | 6892 | 76 | 10 |
| " | " | 144 | " | " | " | 193 | 1902 | 42 | " |
| " | " | " | " | " | " | 1611 | 1740 | 38 | 41 |
| 9 | 252 | " | 238 | " | " | 2914 | 2691 | 59 | 41 |
| " | " | " | " | " | 36 | 10370 | 10370 | 229 | " |
| " | " | " | " | " | " | 325 | 325 | 7 | 17 |
| 9 | 252 | 144 | 238 | " | 36 | 15413 | 17023 | 376 | 3 |
| " | " | " | " | " | " | " | " | " | " |
| " | " | " | " | 12 | " | 132 | 132 | 4 | 63 |
| " | " | " | " | " | " | 176 | 176 | 6 | 21 |
| " | " | " | " | " | " | 1468 | 1468 | 51 | 84 |
| " | " | " | " | " | " | " | " | " | " |
| " | " | " | " | 12 | " | 1776 | 1776 | 62 | 72 |
| " | 3372 | " | " | " | " | 3372 | 230 | 3 | 24 |
| " | 1754 | " | " | 1000 | " | 2956 | 2991 | 42 | 26 |
| " | 22348 | " | " | " | " | 23060 | 6369 | 90 | 1 |
| 85 | 8665 | " | " | " | " | 21122 | 17482 | 247 | 8 |
| " | " | " | " | " | " | 100 | 100 | 1 | 40 |
| 85 | 36139 | " | " | 1000 | " | 50610 | 27172 | 384 | 3 |
| " | " | " | " | " | " | " | " | " | " |
| " | " | " | " | " | " | " | " | " | " |
| " | " | " | " | " | " | 208 | 208 | " | 53 |
| " | " | " | " | " | " | 1795 | 1795 | 4 | 73 |
| " | " | " | " | " | " | " | " | " | " |
| " | " | " | " | " | " | 2003 | 2003 | 5 | 30 |
| " | " | 23 | " | " | " | 29 | 231 | 5 | 10 |
| " | " | " | " | " | " | 132 | 174 | 3 | 81 |
| " | " | " | " | " | " | 35 | 35 | " | 74 |
| " | " | " | " | " | " | 76 | 76 | 1 | 65 |
| " | " | " | " | " | " | " | " | " | " |
| " | " | 23 | " | " | " | 272 | 516 | 11 | 38 |
| " | " | " | " | " | " | 46 | " | " | " |
| " | " | " | " | " | " | 33 | " | " | " |
| " | " | " | " | " | " | 61 | " | " | " |
| " | " | " | " | " | " | 119 | " | " | " |
| " | " | " | " | " | " | " | " | " | " |
| " | " | " | " | " | " | 259 | " | " | " |

Waaren-Einfuhr des Königreichs Dänemark, der Herzogthümer

| Benennung der Waaren. | Gewicht, Maas, oder Stückzahl. | Alteya und Wandbeck. | Belgien und Holland. | England. | Frankreich. | Hamburg. | Hannover und Bremen. | Lübeck. |
|--|---|-------------------------|-------------------------|----------|-------------|----------|-------------------------|---------|
| Folie, Spiegel- und Folie für Tischler: | | | | | | | | |
| Königreich Dänemark: | | | | | | | | |
| a) Kopenhagen..... | ℔ | " | " | " | " | " | " | " |
| b) Provinzen..... | - | " | " | " | " | 65 | " | " |
| Herzogthum Schleswig..... | - | 10 | " | " | " | 52 | " | " |
| — Holstein..... | - | " | " | " | " | " | " | " |
| Fürstenthum Lübeck..... | - | " | " | " | " | " | " | " |
| Zusammen | - | 10 | " | " | " | 117 | " | " |
| Fourniere von Mahagoni und an- deren Holzarten: | | | | | | | | |
| Königreich Dänemark: | | | | | | | | |
| a) Kopenhagen..... | ℔ | " | " | " | " | 12 | " | " |
| b) Provinzen..... | - | 16 | " | " | " | 170 | " | 85 |
| Herzogthum Schleswig..... | - | 185 | " | " | " | 3166 | " | 61 |
| — Holstein..... | - | 1427 | " | " | " | " | " | 81 |
| Fürstenthum Lübeck..... | - | " | " | " | " | " | " | " |
| Zusammen | - | 1628 | " | " | " | 3348 | " | 227 |
| Fustagen und Kasten, leere: | | | | | | | | |
| Königreich Dänemark: | | | | | | | | |
| a) Kopenhagen..... | ℔ | " | " | " | " | " | " | " |
| b) Provinzen..... | " | 121 St. | " | " | " | 100 | " | 20 |
| Herzogthum Schleswig..... | - | 55 | " | " | " | 566 | " | 77 |
| — Holstein..... | - | 379 | " | " | " | " | " | " |
| Fürstenthum Lübeck..... | - | " | " | " | " | " | " | " |
| Zusammen | - | 434 u. 121 St. | " | " | " | 666 | " | 97 |
| Gäst aller Art: | | | | | | | | |
| Königreich Dänemark: | | | | | | | | |
| a) Kopenhagen..... | ℔ | " | " | " | " | " | " | " |
| b) Provinzen..... | - | " | " | " | " | " | " | " |
| Herzogthum Schleswig..... | - | 228 | " | " | " | 349 | " | " |
| — Holstein..... | - | " | " | " | " | " | " | " |
| Fürstenthum Lübeck..... | - | " | " | " | " | " | " | " |
| Zusammen | - | 228 | " | " | " | 349 | " | " |
| Galanteriewaaren: | | | | | | | | |
| Königreich Dänemark: | | | | | | | | |
| a) Kopenhagen..... | ℔ | " | 2 | 40 | 381 | 338 | " | 280 |
| b) Provinzen..... | - | 702 | " | " | " | 1002 | " | 243 |
| Herzogthum Schleswig..... | - | 233 | " | " | " | 1526 | " | 41 |
| — Holstein..... | - | 367 | " | " | 25663 | 2310 | " | 105 |
| Fürstenthum Lübeck..... | - | " | " | " | 5 | 64 | " | 64 |
| Zusammen | - | 1302 | 2 | 40 | 26019 | 5240 | " | 733 |
| Galläpfel und Knoppeln: | | | | | | | | |
| Königreich Dänemark: | | | | | | | | |
| a) Kopenhagen..... | ℔ | " | " | " | 250 | " | " | 988 |
| b) Provinzen..... | - | 924 | " | " | " | 974 | " | " |
| Herzogthum Schleswig..... | - | 623 | " | " | 407 | 958 | " | 66 |
| — Holstein..... | - | 369 | " | " | " | 1364 | " | 19 |
| Fürstenthum Lübeck..... | - | " | " | " | " | " | " | " |
| Zusammen | - | 1916 | " | " | 657 | 3296 | " | 1073 |
| Galmei: | | | | | | | | |
| Königreich Dänemark: | | | | | | | | |
| a) Kopenhagen..... | ℔ | " | " | " | " | " | " | 8 |
| b) Provinzen..... | - | 99 | " | " | " | " | " | 40 |
| Herzogthum Schleswig..... | - | 21 | " | " | " | 163 | " | " |
| — Holstein..... | - | 32 | " | " | " | 40 | " | 2 |
| Fürstenthum Lübeck..... | - | " | " | " | " | " | " | " |
| Zusammen | - | 152 | " | " | " | 203 | " | 50 |
| Gartengewächse, frische Kohlköpfe: | | | | | | | | |
| Königreich Dänemark: | | | | | | | | |
| a) Kopenhagen..... | Stück | " | " | " | " | " | " | " |
| b) Provinzen..... | - | 60 | 2040 | " | " | " | " | " |
| Herzogthum Schleswig..... | - | 724 | " | " | " | 473 | " | 83 |
| — Holstein..... | - | 4320 | " | " | " | 38940 | 3660 | 7380 |
| Fürstenthum Lübeck..... | - | " | " | " | " | " | " | 3720 |
| Zusammen | - | 5104 | 2040 | " | " | 39113 | 3660 | 11183 |

Schleswig und Holstein, sowie des Fürstenthums Lübeck in 1844.

| Mecklenburg. | Norwegen und Schweden. | Preußen. | Länder am Mittelmeere. | Dänisch - wessin - bische Inseln und Madaira. | Nicht speciell angeführte Länder. | Gesammts - Einfuhr. | Verzollt. | Zoll und Sporteln. | |
|--------------|------------------------|----------|------------------------|---|-----------------------------------|---------------------|-----------|--------------------|-----|
| | | | | | | | | Stk. | Gr. |
| " | " | " | " | " | " | " | 16 | " | 68 |
| " | " | " | " | " | " | 75 | " 75 | 3 | 30 |
| " | " | " | " | " | " | 52 | " 52 | 2 | 28 |
| " | " | " | " | " | " | " | " | " | " |
| " | " | " | " | " | " | 127 | 143 | 6 | 30 |
| " | " | " | " | " | " | " | 954 | 67 | 41 |
| " | " | " | " | " | " | 28 | 28 | 1 | 94 |
| " | " | " | " | " | " | 440 | 440 | 31 | 9 |
| " | " | " | " | " | " | 4654 | 4654 | 328 | 85 |
| " | " | " | " | " | " | 81 | 81 | 5 | 69 |
| " | " | " | " | " | " | 5203 | 6157 | 435 | 10 |
| " | " | " | " | " | " | " | " | " | " |
| " | " | " | " | " | " | 121 St. | " | " | " |
| " | 10 | " | " | " | " | 185 | " | " | " |
| " | " | " | " | " | " | 1022 | " | " | " |
| " | " | " | " | " | " | " | " | " | " |
| " | 10 | " | " | " | " | 1207 u. 121 St. | " | " | " |
| " | " | " | " | " | " | " | " | " | " |
| " | " | " | " | " | " | " | " | " | " |
| " | 59 | " | " | " | " | 636 | 636 | 42 | 13 |
| " | 42 | " | " | " | " | 42 | 42 | 2 | 75 |
| " | 101 | " | " | " | " | 678 | 678 | 44 | 88 |
| 9 | 14 | 646 | 37 | 11 | " | 1758 | 4941 | 1745 | 79 |
| " | " | " | " | " | " | 1947 | 3651 | 1290 | 2 |
| " | " | " | " | " | 1 | 1801 | 1803 | 637 | 6 |
| " | " | " | " | " | 5 | 28450 | 2786 | 984 | 37 |
| " | " | " | " | " | " | 133 | 133 | 46 | 95 |
| 9 | 14 | 646 | 37 | 11 | 6 | 34089 | 13314 | 4704 | 27 |
| " | " | " | " | " | " | 1238 | " | " | " |
| " | " | " | " | " | " | 1898 | " | " | " |
| " | " | " | " | " | " | 2054 | " | " | " |
| " | " | " | " | " | " | 1752 | " | " | " |
| " | " | " | " | " | " | " | " | " | " |
| " | " | " | " | " | " | 6942 | " | " | " |
| " | " | " | " | " | " | 8 | " | " | " |
| " | " | " | " | " | " | 139 | " | " | " |
| " | " | " | " | " | " | 184 | " | " | " |
| " | " | " | " | " | " | 74 | " | " | " |
| " | " | " | " | " | " | " | " | " | " |
| " | " | " | " | " | " | 405 | " | " | " |
| " | " | " | " | " | " | " | " | " | " |
| 390 | " | " | " | " | " | 2100 | 3180 | 11 | 68 |
| 2640 | " | " | " | " | 480 | 1670 | 1670 | 6 | 14 |
| " | " | " | " | " | " | 57420 | 57420 | 211 | 32 |
| " | " | " | " | " | " | 3720 | 3720 | 13 | 66 |
| 3030 | " | " | " | " | 480 | 64910 | 65990 | 242 | 84 |

Waaren-Einfuhr des Königreichs Dänemark, der Herzogthümer

| Benennung der Waaren. | Gewicht, Maass, oder Stückzahl. | Altona und Wandsbeck. | Belgien und Holland. | England. | Frankreich. | Hamburg. | Hannover und Bremen. | Lübeck. | Mecklenburg. |
|--|--|--------------------------|-------------------------|----------|-------------|------------------------|-------------------------|--------------|--------------|
| Gartengewächse, Wurzeln u. Rüben: | | | | | | | | | |
| Königreich Dänemark: | | | | | | | | | |
| a) Kopenhagen..... | En. | " | " | " | " | " | " | " | " |
| b) Provinzen..... | - | 1 | " | " | " | " | " | 1 | " |
| Herzogthum Schleswig..... | - | 8 | " | " | " | 1 | " | " | 14 |
| Holstein..... | - | 33 | " | " | " | 113 | 1 | 72 | 5 |
| Fürstenthum Lübeck..... | - | " | " | " | " | " | " | 19 | " |
| Zusammen | - | 42 | " | " | " | 114 | 1 | 92 | 19 |
| — alle andere nicht speciell-tarifirte: | | | | | | | | | |
| Königreich Dänemark: | | | | | | | | | |
| a) Kopenhagen..... | ℔ | " | 190 | 58 | 1106 | " | 3 | 290 | " |
| b) Provinzen..... | - | 396 | 74 | " | " | 277 | " | 126 | 10 |
| Herzogthum Schleswig..... | - | 1877 | " | " | " | 4233 | 262 | 89 | 144 |
| Holstein..... | - | 62156 | " | " | " | 57911 | 297 | 6832 | 163 |
| Fürstenthum Lübeck..... | - | " | " | " | " | 458 | " | 1339 | " |
| Zusammen | - | 64429 | 264 | 58 | 1106 | 62879 | 562 | 8676 | 317 |
| — in Essig eingemachte: | | | | | | | | | |
| Königreich Dänemark: | | | | | | | | | |
| a) Kopenhagen..... | ℔ | " | " | 260 | " | " | " | " | " |
| b) Provinzen..... | - | 125 | " | " | " | " | " | " | " |
| Herzogthum Schleswig..... | - | 154 | " | " | " | 67 | " | " | " |
| Holstein..... | - | 111 | " | " | " | 1099 | " | 118 | " |
| Fürstenthum Lübeck..... | - | " | " | " | " | " | " | " | " |
| Zusammen | - | 390 | " | 260 | " | 1166 | " | 118 | " |
| — in Zucker eingemachte: | | | | | | | | | |
| Königreich Dänemark: | | | | | | | | | |
| a) Kopenhagen..... | ℔ | " | " | " | " | " | " | " | " |
| b) Provinzen..... | - | 1 | " | " | " | " | " | " | " |
| Herzogthum Schleswig..... | - | " | " | " | " | " | " | " | " |
| Holstein..... | - | " | " | " | " | " | " | " | " |
| Fürstenthum Lübeck..... | - | " | " | " | " | " | " | " | " |
| Zusammen | - | 1 | " | " | " | " | " | " | " |
| Gemälde und Kupferstiche: | | | | | | | | | |
| Königreich Dänemark: | | | | | | | | | |
| a) Kopenhagen..... | Rtbl. | " | " | " | " | " | " | " | " |
| b) Provinzen..... | - | 10 ℔ | " | " | " | 54 ℔ u. 82 St. | " | 6 ℔ | " |
| Herzogthum Schleswig..... | - | 218 | " | " | " | 425 | " | 14 | " |
| Holstein..... | - | 56 | " | " | " | 2086 | " | 68 | " |
| Fürstenthum Lübeck..... | - | " | " | " | " | " | " | " | " |
| Zusammen | - | 274 u. 10 ℔ | " | " | " | 2511 54 ℔ u. 82 St. | " | 82 u. 6 ℔ | " |
| Gerste: | | | | | | | | | |
| Königreich Dänemark: | | | | | | | | | |
| a) Kopenhagen..... | En. | " | " | 10 | " | " | " | " | " |
| b) Provinzen..... | - | " | " | " | " | " | " | 6 | " |
| Herzogthum Schleswig..... | - | " | " | " | " | " | " | " | " |
| Holstein..... | - | 487 | 1 | " | " | 393 | 2 | 316 | " |
| Fürstenthum Lübeck..... | - | " | " | " | " | " | " | 117 | " |
| Zusammen | - | 487 | 1 | 10 | " | 393 | 2 | 439 | " |
| Gips, pulverisirter: | | | | | | | | | |
| Königreich Dänemark: | | | | | | | | | |
| a) Kopenhagen..... | En. | 5 | " | " | " | " | " | " | " |
| b) Provinzen..... | - | " | " | " | " | 1 | " | " | " |
| Herzogthum Schleswig..... | - | 10 | " | " | " | 1 | " | " | 2 |
| Holstein..... | - | 25 | " | " | " | 77 | " | 8 | " |
| Fürstenthum Lübeck..... | - | " | " | " | " | " | " | 6 | " |
| Zusammen | - | 40 | " | " | " | 79 | " | 14 | 2 |
| Gipsfiguren, Gipsabgüsse: | | | | | | | | | |
| Königreich Dänemark: | | | | | | | | | |
| a) Kopenhagen..... | Rtbl. | " | " | " | " | " | " | " | " |
| b) Provinzen..... | - | 2 St. | " | " | " | 67 ℔ | " | " | " |
| Herzogthum Schleswig..... | - | 75 | " | " | " | " | " | " | " |
| Holstein..... | - | 31 | " | " | " | " | " | 4 | " |
| Fürstenthum Lübeck..... | - | " | " | " | " | 3030 | " | " | " |
| Zusammen | - | 106 u. 2 St. | " | " | " | 3030 u. 67 ℔ | " | 4 | " |

Schleswig und Holstein, sowie des Fürstenthums Lübeck in 1844.

| Norwegen und Schweden. | Sindien, China und Guinea. | Preußen. | Rußland. | Länder am Mittelmeere. | Dänisch-westindische Inseln und Madaira. | Nicht speciell angeführte Länder. | Gesamte Einfuhr. | Verzollt. | Zoll und Sporteln. | |
|------------------------|----------------------------|----------|----------|------------------------|--|-----------------------------------|---------------------------|--------------------------|--------------------|------|
| | | | | | | | | | Rthl. | Sch. |
| " | " | " | " | " | 1 | " | 1 | 1 | " | 25 |
| " | " | " | " | " | " | " | 2 | 2 | " | 51 |
| " | " | " | " | " | " | " | 23 | 23 | 6 | 9 |
| " | " | " | " | " | " | 5 | 229 | 229 | 60 | 66 |
| " | " | " | " | " | " | " | 19 | 19 | 5 | 3 |
| " | " | " | " | " | 1 | 5 | 274 | 274 | 72 | 58 |
| 439 | " | 1140 | " | " | 3 | 100 | 3329 | 6101 | 21 | 63 |
| " | " | " | " | 175 | " | 2260 | 3318 | 3376 | 11 | 78 |
| " | " | 878 | 19 | 81 | " | " | 7583 | 7583 | 28 | 73 |
| " | " | " | " | " | " | 309 | 127668 | 127668 | 474 | 18 |
| " | " | " | " | " | " | " | 1797 | 1797 | 7 | 49 |
| 439 | " | 2018 | 19 | 256 | 3 | 2669 | 143695 | 146525 | 543 | 89 |
| " | " | " | " | " | 802 | " | 1062 | 1250 | 13 | 77 |
| " | " | " | " | " | " | 109 | 234 | 237 | 2 | 59 |
| " | " | " | " | " | 6 | " | 227 | 227 | 2 | 49 |
| " | " | " | " | " | " | " | 1328 | 1328 | 14 | 64 |
| " | " | " | " | " | " | " | " | " | " | " |
| " | " | " | " | " | 808 | 109 | 2851 | 3042 | 33 | 57 |
| " | " | " | " | " | " | " | " | " | " | " |
| " | " | " | " | " | " | " | 1 | 1 | " | 5 |
| " | " | " | " | " | 785 | " | 785 | " | " | " |
| " | " | " | " | " | " | " | " | " | " | " |
| " | " | " | " | " | 785 | " | 786 | 1 | " | 5 |
| 5 8 | " | " | " | " | " | " | 75 8 u. 82 St. | " | " | " |
| " | 30 | " | " | " | " | " | 687 | " | " | " |
| " | " | " | " | " | " | " | 2210 | " | " | " |
| " | " | " | " | " | " | " | " | " | " | " |
| 5 8 | 30 | " | " | " | " | " | 2897 75 8 u. 82 St. | " | " | " |
| 5694 | " | " | " | " | " | " | 5704 | 58 | 15 | 36 |
| 38 | " | 4243 | " | " | " | 1776 Rthl.* | 4287 u. f. 1776 Rthl. | 1096 u. f. 1776 Rthl. | 497 | 80 |
| " | " | 854 | " | " | " | " | 854 | 147 | 38 | 92 |
| " | " | " | " | " | " | " | 1357 | 951 | 252 | 1 |
| " | " | " | " | " | " | " | 117 | 117 | 31 | " |
| 5732 | " | 5097 | " | " | " | 158 u. f. 1776 Rthl. | 12319 u. f. 1776 Rthl. | 2369 u. f. 1776 Rthl. | 835 | 17 |
| " | " | " | " | " | " | " | 5 | 5 | " | 64 |
| " | " | " | " | " | " | " | 1 | 1 | " | 13 |
| " | " | " | " | " | " | " | 13 | 13 | 1 | 69 |
| " | " | " | " | " | " | " | 110 | 110 | 14 | 55 |
| " | " | " | " | " | " | " | 6 | 6 | " | 76 |
| " | " | " | " | " | " | " | 135 | 135 | 17 | 85 |
| " | " | " | " | " | " | " | " | " | " | " |
| " | " | " | " | " | " | " | 2 St. u. 67 8 | " | " | " |
| " | " | " | " | " | " | " | 75 | " | " | " |
| " | " | " | " | " | " | " | 3065 | " | " | " |
| " | " | " | " | " | " | " | " | " | " | " |
| " | " | " | " | " | " | " | 3140 u. 2 St. u. 67 8 | " | " | " |

*) Havarirt.

Waaren-Einfuhr des Königreichs Dänemark, der Herzogthümer

| Benennung der Waaren. | Gewicht, Maas, oder Stückzahl. | Altona und Bandsbet. | Belgien und Holland. | England. | Frankreich. | Hamburg. | Hannover und Bremen. |
|--|---|-------------------------|-------------------------|----------|-------------|-----------|-------------------------|
| Glätte, Bleiz, Silber- u. Goldglätte: | | | | | | | |
| Königreich Dänemark: | | | | | | | |
| a) Kopenhagen..... | ℔ | " | " | 10600 | " | " | " |
| b) Provinzen..... | - | 2272 | " | 2502 | " | 407 | " |
| Herzogthum Schleswig..... | - | 3656 | " | 2767 | " | 2277 | " |
| — Holstein..... | - | 4299 | " | " | " | 10063* | " |
| Fürstenthum Lübeck..... | - | " | " | " | " | 205 | " |
| Zusammen | - | 10227 | " | 15869 | " | 12952 | " |
| Glaswaaren, Fensterglas, Tafel- glas aller Art: | | | | | | | |
| Königreich Dänemark: | | | | | | | |
| a) Kopenhagen..... | ℔ | 3715 | 321725 | 2128 | 1032 | 4514 | 90 |
| b) Provinzen..... | - | 204609 | 6542 | 562 | " | 36888 | " |
| Herzogthum Schleswig..... | - | 149926 | 5027 | " | " | 30987 | " |
| — Holstein..... | - | 107223** | 825 | " | " | 185838*** | 149 |
| Fürstenthum Lübeck..... | - | " | " | " | " | 1900 | " |
| Zusammen | - | 445473 | 334119 | 2690 | 1032 | 260127 | 239 |
| — — Kronglas mit Ausnahme von Scheiben: | | | | | | | |
| Königreich Dänemark: | | | | | | | |
| a) Kopenhagen..... | ℔ | " | " | 10205 | " | " | " |
| b) Provinzen..... | - | 1288 | " | 6177 | " | 1302 | " |
| Herzogthum Schleswig..... | - | 15578 | " | " | " | 2522 | " |
| — Holstein..... | - | 2682 | " | " | " | 1713 | " |
| Fürstenthum Lübeck..... | - | " | " | " | " | " | " |
| Zusammen | - | 19498 | " | 16382 | " | 5537 | " |
| — — in Scheiben: | | | | | | | |
| Königreich Dänemark: | | | | | | | |
| a) Kopenhagen..... | ℔ | " | " | " | " | " | " |
| b) Provinzen..... | - | 335 | " | " | " | " | " |
| Herzogthum Schleswig..... | - | 302 | " | " | " | " | " |
| — Holstein..... | - | 40 | " | " | " | 320 | " |
| Fürstenthum Lübeck..... | - | " | " | " | " | " | " |
| Zusammen | - | 677 | " | " | " | 320 | " |
| — — Dachscheiben von Glas: | | | | | | | |
| Königreich Dänemark: | | | | | | | |
| a) Kopenhagen..... | ℔ | " | " | " | " | " | " |
| b) Provinzen..... | - | 32 | " | " | " | 80 | " |
| Herzogthum Schleswig..... | - | 272 | " | " | " | 213 | " |
| — Holstein..... | - | 586 | " | " | " | 600 | " |
| Fürstenthum Lübeck..... | - | " | " | " | " | " | " |
| Zusammen | - | 890 | " | " | " | 893 | " |
| — — Spiegelglas, unfolirtes: | | | | | | | |
| Königreich Dänemark: | | | | | | | |
| a) Kopenhagen..... | Stück | " | 35 | " | " | " | " |
| b) Provinzen..... | - | " | 30 | " | " | 27 | " |
| Herzogthum Schleswig..... | - | 295 | " | " | " | 533 | " |
| — Holstein..... | - | " | " | " | " | 321 | " |
| Fürstenthum Lübeck..... | - | " | " | " | " | " | " |
| Zusammen | - | 295 | 65 | " | " | 881 | " |
| — — folirtes, mit und ohne Rahmen: | | | | | | | |
| Königreich Dänemark: | | | | | | | |
| a) Kopenhagen..... | Stück | " | " | " | 204 | " | " |
| b) Provinzen..... | - | 7221 | " | 1 | " | 2136 | " |
| Herzogthum Schleswig..... | - | 3297 | " | " | " | 6559 | " |
| — Holstein..... | - | 835 | " | " | " | 2975 | " |
| Fürstenthum Lübeck..... | - | " | " | " | " | 70 | " |
| Zusammen | - | 11353 | " | 1 | 204 | 11740 | " |
| — — mit Rahmen von Papier oder Span: | | | | | | | |
| Königreich Dänemark: | | | | | | | |
| a) Kopenhagen..... | ℔ | " | " | " | " | " | " |
| b) Provinzen..... | - | 990 | " | " | " | 11 | " |
| Herzogthum Schleswig..... | - | 425 | " | " | " | 161 | " |
| — Holstein..... | - | 73 | " | " | " | 319 | " |
| Fürstenthum Lübeck..... | - | " | " | " | " | 14 | " |
| Zusammen | - | 1488 | " | " | " | 505 | " |

*) Darunter 24 ℔ für die Altona-Kieler Eisenbahn.
 **) " 404 ℔ " " " " "
 ***) " 3615 ℔ " " " " "

Schleswig und Holstein, sowie des Fürstenthums Lübeck in 1844.

| Lübeck. | Mecklenburg. | Norwegen und Schweden. | Preußen. | Rußland. | Nicht speciell angeführte Länder. | Gesamteinfuhr. | Verzollt. | Zoll und Sporteln. | |
|---------|--------------|------------------------|----------|----------|-----------------------------------|----------------|-----------|--------------------|-----|
| | | | | | | | | Stbtl. | Gr. |
| 612 | " | " | 90 | " | " | 11302 | 15221 | 168 | 6 |
| 887 | " | " | " | " | " | 6068 | 6839 | 75 | 49 |
| 128 | " | " | " | " | " | 8828 | 8602 | 94 | 94 |
| 1183 | " | " | " | " | " | 15545 | 15521 | 171 | 36 |
| 204 | " | " | " | " | " | 409 | 409 | 4 | 50 |
| 3014 | " | " | 90 | " | " | 42152 | 46592 | 514 | 43 |
| 9428 | 12400 | 80 | 14953 | 25894 | " | 395959 | 448455 | 7180 | 42 |
| 161541 | 93 | 2267 | " | " | " | 412502 | 401175 | 6378 | 66 |
| 22726 | 19394 | " | 16531 | " | " | 224591 | 223869 | 3559 | 49 |
| 48276 | " | " | 2987 | " | 343 | 345641 | 341460 | 5429 | 20 |
| 20365 | " | " | " | " | " | 22265 | 22265 | 354 | 2 |
| 262336 | 31887 | 2347 | 34471 | 25894 | 343 | 1400958 | 1437224 | 22851 | 83 |
| " | " | " | " | " | " | 10205 | " | " | " |
| 2493 | " | 2079 | " | " | 1209 | 14548 | 25810 | 713 | 28 |
| 157 | " | 19040 | " | " | " | 37297 | 33356 | 920 | 73 |
| 288 | " | 417 | " | " | " | 5050 | 5050 | 139 | 39 |
| " | " | " | " | " | " | " | " | " | " |
| 2938 | " | 21536 | " | " | 1209 | 67100 | 64246 | 1773 | 44 |
| " | " | " | " | " | " | " | " | " | " |
| " | " | 553 | " | " | " | 888 | 950 | 41 | 92 |
| " | " | " | " | " | " | 302 | 302 | 13 | 32 |
| 16 | " | " | " | " | " | 376 | 376 | 16 | 58 |
| " | " | " | " | " | " | " | " | " | " |
| 16 | " | 553 | " | " | " | 1566 | 1628 | 71 | 86 |
| " | " | " | " | " | " | " | 365 | 5 | 78 |
| 165 | " | " | " | " | 786 | 1063 | 1063 | 16 | 87 |
| 13 | " | " | " | " | " | 498 | 498 | 7 | 88 |
| 154 | " | " | " | " | " | 1340 | 1340 | 21 | 30 |
| 9 | " | " | " | " | " | 9 | 9 | " | 14 |
| 341 | " | " | " | " | 786 | 2910 | 3275 | 52 | 9 |
| 2702 | " | 3 | " | " | " | 2740 | 2948 | 666 | 79 |
| 53 | " | " | " | " | " | 110 | 249 | 41 | 62 |
| " | " | " | " | " | " | 828 | 828 | 168 | 59 |
| " | " | " | " | " | " | 321 | 321 | 31 | 94 |
| " | " | " | " | " | " | " | " | " | " |
| 2755 | " | 3 | " | " | " | 3999 | 4346 | 909 | 6 |
| 3725 | " | " | " | " | " | 3929 | 11449 | 2142 | 87 |
| 6007 | " | " | " | " | " | 15365 | 20677 | 1039 | 32 |
| 551 | " | " | " | " | " | 10407 | 10407 | 741 | 6 |
| 887 | " | " | " | " | 5 | 4702 | 4702 | 626 | 67 |
| 332 | " | " | " | " | " | 402 | 402 | 52 | 28 |
| 11502 | " | " | " | " | 5 | 34805 | 47637 | 4602 | 28 |
| 113 | " | " | " | " | " | 113 | 177 | 23 | 43 |
| " | " | " | " | " | " | 1001 | 1358 | 179 | 90 |
| 19 | " | " | " | " | " | 605 | 605 | 80 | 16 |
| 107 | " | " | " | " | 4 | 503 | 503 | 66 | 62 |
| 52 | " | " | " | " | " | 66 | 66 | 8 | 72 |
| 291 | " | " | " | " | 4 | 2288 | 2709 | 358 | 91 |

Waaren-Einfuhr des Königreichs Dänemark, der Herzogthümer

| Benennung der Waaren. | Gewicht, Maass, oder Stückzahl. | Altona und Wandsbeck. | Belgien und Holland. | England. | Frankreich. | Hamburg. | Lübeck. |
|--|--|--------------------------|-------------------------|----------|-------------|----------|---------|
| Glaswaaren, Spiegelglas, mit Rahmen von Blech und Zinn: | | | | | | | |
| Königreich Dänemark: | ℔ | " | " | " | " | " | " |
| a) Kopenhagen..... | - | 113 | " | " | " | 51 | 17 |
| b) Provinzen..... | - | 11 | " | " | " | 77 | 2 |
| Herzogthum Schleswig..... | - | 9 | " | " | " | 46 | 3 |
| Holstein..... | - | " | " | " | " | 6 | " |
| Fürstenthum Lübeck..... | - | " | " | " | " | " | " |
| Zusammen | - | 133 | " | " | " | 180 | 22 |
| — Flaschen von grünem Glase von ½ Pott und darunter: | | | | | | | |
| Königreich Dänemark: | Stück | " | " | " | " | " | " |
| a) Kopenhagen..... | - | 1876 | " | 10 | " | 250 | 6929 |
| b) Provinzen..... | - | 301 | " | " | " | " | 137 |
| Herzogthum Schleswig..... | - | 2395 | " | " | " | 1527 | 1522 |
| Holstein..... | - | " | " | " | " | " | 497 |
| Fürstenthum Lübeck..... | - | " | " | " | " | " | " |
| Zusammen | - | 4572 | " | 10 | " | 1777 | 9085 |
| — über ½ Pott bis 1 Pott incl.: | | | | | | | |
| Königreich Dänemark: | Stück | " | " | " | " | " | " |
| a) Kopenhagen..... | - | 2572 | " | 23 | " | 5 | 3404 |
| b) Provinzen..... | - | 1213 | " | 397 | " | 515 | 1155 |
| Herzogthum Schleswig..... | - | 9751 | " | " | 5525 | 3600 | 3034 |
| Holstein..... | - | " | " | " | " | " | 3839 |
| Fürstenthum Lübeck..... | - | " | " | " | " | " | " |
| Zusammen | - | 13536 | " | 420 | 5525 | 4120 | 11432 |
| — über 1 Pott, imgl. Ge- fäße zum Einmachen: | | | | | | | |
| Königreich Dänemark: | Pott | " | " | " | " | " | " |
| a) Kopenhagen..... | - | 24 | " | " | " | 14 | 1001 |
| b) Provinzen..... | - | 16221 | " | " | " | " | 78 |
| Herzogthum Schleswig..... | - | 609 | " | " | " | 388 | 286 |
| Holstein..... | - | " | " | " | " | " | 80 |
| Fürstenthum Lübeck..... | - | " | " | " | " | " | " |
| Zusammen | - | 16854 | " | " | " | 402 | 1445 |
| — grüne und weiße Medicin- gläser etc.: | | | | | | | |
| Königreich Dänemark: | ℔ | " | " | " | " | " | " |
| a) Kopenhagen..... | - | 230 | " | " | " | 28 | 693 |
| b) Provinzen..... | - | 90 | " | " | " | 1034 | " |
| Herzogthum Schleswig..... | - | 4486 | " | " | " | 3882 | 897 |
| Holstein..... | - | " | " | " | " | 47 | 890 |
| Fürstenthum Lübeck..... | - | " | " | " | " | " | " |
| Zusammen | - | 4806 | " | " | " | 4991 | 2480 |
| — alle andere: | | | | | | | |
| Königreich Dänemark: | ℔ | " | 11225 | 911 | 1667 | 218 | 13414 |
| a) Kopenhagen..... | - | 37479 | 188 | 192 | " | 4447 | 47695 |
| b) Provinzen..... | - | 18802 | 1 | 242 | " | 25769 | 8700 |
| Herzogthum Schleswig..... | - | 18924 | " | " | 2697 | 30947 | 10090 |
| Holstein..... | - | " | " | " | " | 336 | 1999 |
| Fürstenthum Lübeck..... | - | " | " | " | " | " | " |
| Zusammen | - | 75205 | 11414 | 1345 | 4364 | 61717 | 81898 |
| Glascherben: | | | | | | | |
| Königreich Dänemark: | ℔ | " | " | " | " | " | " |
| a) Kopenhagen..... | - | " | " | " | " | " | 4410 |
| b) Provinzen..... | - | " | " | " | " | " | " |
| Herzogthum Schleswig..... | - | 267114 | " | " | " | 158760 | 8160 |
| Holstein..... | - | " | " | " | " | " | " |
| Fürstenthum Lübeck..... | - | " | " | " | " | " | " |
| Zusammen | - | 267114 | " | " | " | 158760 | 12570 |
| Globen: | | | | | | | |
| Königreich Dänemark: | Nbthl. | " | " | 1 | " | " | " |
| a) Kopenhagen..... | - | 2½ ℔ u. 4 St. | " | " | " | " | " |
| b) Provinzen..... | - | " | " | " | " | 2 | " |
| Herzogthum Schleswig..... | - | " | " | " | " | 8 | " |
| Holstein..... | - | " | " | " | " | " | " |
| Fürstenthum Lübeck..... | - | " | " | " | " | " | " |
| Zusammen | - | 2½ ℔ u. 4 St. | " | 1 | " | 10 | " |

Schleswig und Holstein, sowie des Fürstenthums Lübeck in 1844.

| Mecklenburg. | Norwegen und Schweden. | Preußen. | Dänisch-weißholländische Inseln und Madetra. | Nicht speciell angeführte Länder. | Gesammt-Einfuhr. | Verzollt. | Zoll und Sporteln. | |
|--------------|------------------------|----------|--|-----------------------------------|----------------------|-----------|--------------------|-----|
| | | | | | | | Stkpl. | Gr. |
| " | " | " | " | " | " | 3 | " | 25 |
| " | " | " | " | " | 181 | 226 | 19 | 92 |
| " | " | " | " | " | 90 | 90 | 7 | 91 |
| " | " | " | " | " | 58 | 58 | 5 | 12 |
| " | " | " | " | " | 6 | 6 | " | 51 |
| " | " | " | " | " | 335 | 383 | 33 | 79 |
| " | " | " | " | " | " | 6 | " | 9 |
| " | " | " | " | " | 9055 | 9155 | 121 | 29 |
| " | " | 400 | " | " | 848 | 848 | 11 | 23 |
| " | " | 4533 | " | " | 9977 | 9987 | 132 | 31 |
| " | " | " | " | " | 497 | 497 | 6 | 56 |
| " | " | 4933 | " | " | 20377 | 20493 | 271 | 52 |
| " | " | " | " | " | " | " | " | " |
| 600 | " | 20750 | " | 70 | 6004 | 7980 | 140 | 92 |
| 30 | " | 6745 | " | " | 24630 | 5580 | 98 | 56 |
| " | " | " | " | " | 28755 | 28755 | 508 | " |
| " | " | " | " | " | 3839 | 3839 | 67 | 79 |
| 680 | " | 27495 | " | 70 | 68228 | 46154 | 815 | 35 |
| " | " | " | " | " | 22880 | " | " | " |
| " | 22880 | " | " | " | 1085 | 1085 | 19 | 16 |
| " | 46 | " | 8 | 10 | 16317 | 16317 | 288 | 25 |
| " | " | " | " | " | 1283 | 1283 | 22 | 64 |
| " | " | " | " | " | 80 | 80 | 1 | 40 |
| " | 22926 | " | 8 | 10 | 41645 | 18765 | 331 | 49 |
| " | " | " | " | " | " | 1613 | 22 | 77 |
| " | 18 | " | " | " | 969 | 860 | 12 | 17 |
| " | " | " | " | " | 1124 | 1123 | 15 | 83 |
| 629 | " | " | " | " | 9894 | 9894 | 139 | 80 |
| " | " | " | " | 739 | 1676 | 1676 | 23 | 66 |
| 629 | 18 | " | " | 739 | 13663 | 15166 | 214 | 35 |
| 24 | 353 | 450 | " | 66 | 28328 | 89155 | 6890 | 90 |
| 4 | " | " | " | " | 90005 | 91692 | 7087 | 3 |
| 1 | " | 8 | " | " | 53523 | 47317 | 3657 | 20 |
| 2 | " | " | " | 759 | 63419 | 60721 | 4693 | 22 |
| " | " | " | " | 6919 | 9254 | 9254 | 715 | 25 |
| 31 | 353 | 458 | " | 7744 | 214529 | 298139 | 23043 | 64 |
| " | " | " | " | " | " | " | " | " |
| " | " | " | " | " | 4410 | " | " | " |
| " | " | " | " | " | 434034 | " | " | " |
| " | " | " | " | " | " | " | " | " |
| " | " | " | " | " | 438444 | " | " | " |
| " | " | " | " | " | 1 | " | " | " |
| " | " | " | " | " | 2 1/2 R u. 4 St. | " | " | " |
| " | " | " | " | " | 8 | " | " | " |
| " | " | " | " | " | " | " | " | " |
| " | " | " | " | " | 11, 2 1/2 R u. 4 St. | " | " | " |

Waaren-Einfuhr des Königreichs Dänemark, der Herzogthümer

| Benennung der Waaren. | Gewicht, Maass, oder Stückzahl. | Altona und Wandsbeck. | Belgien und Holland. | England. | Frankreich. | Hamburg. | Lübeck. |
|---|--|--------------------------|-------------------------|----------|-------------|----------|--------------|
| Gold, verarbeitetes: | | | | | | | |
| Königreich Dänemark: | | | | | | | |
| a) Kopenhagen | Loth | " | " | " | " | 126 | 2 |
| b) Provinzen | - | 2 | " | " | " | 38 | 1 |
| Herzogthum Schleswig | - | 19½ | " | " | " | 163 | 2 |
| — Holstein | - | 11¼ | " | " | " | 107 | 1 |
| Fürstenthum Lübeck | - | " | " | " | " | 3 | 3 |
| Zusammen | - | 32½ | " | " | " | 437 | 9 |
| — Blattgold: | | | | | | | |
| Königreich Dänemark: | | | | | | | |
| a) Kopenhagen | Œ | " | " | 6 | " | 15 | 116 |
| b) Provinzen | - | 31 | " | " | " | 29 | 8 |
| Herzogthum Schleswig | - | 25 | " | " | " | 105 | 8 |
| — Holstein | - | 28 | " | " | " | 176 | 28 |
| Fürstenthum Lübeck | - | " | " | " | " | 2 | 5 |
| Zusammen | - | 84 | " | 6 | " | 327 | 165 |
| Goldzieherarbeit aller Art: | | | | | | | |
| Königreich Dänemark: | | | | | | | |
| a) Kopenhagen | Œ | 2 | " | 6 | 9 | 203 | 90 |
| b) Provinzen | - | " | " | " | " | 76 | 6 |
| Herzogthum Schleswig | - | 5 | " | " | " | 62 | 2 |
| — Holstein | - | 8 | " | " | " | 58 | 9 |
| Fürstenthum Lübeck | - | " | " | " | " | 1 | 2 |
| Zusammen | - | 15 | " | 6 | 9 | 400 | 109 |
| Graphit: | | | | | | | |
| Königreich Dänemark: | | | | | | | |
| a) Kopenhagen | Œ | " | " | " | " | " | " |
| b) Provinzen | - | " | " | " | " | " | " |
| Herzogthum Schleswig | - | 62 | " | " | " | " | 48 |
| — Holstein | - | 31 | " | " | " | 34 | 38 |
| Fürstenthum Lübeck | - | " | " | " | " | " | " |
| Zusammen | - | 93 | " | " | " | 34 | 86 |
| Gruppen und Grütze, Perlgruppen: | | | | | | | |
| Königreich Dänemark: | | | | | | | |
| a) Kopenhagen | Œ | " | " | " | " | " | " |
| b) Provinzen | - | 102 | " | " | " | " | 183 |
| Herzogthum Schleswig | - | 30½ | " | " | " | 222 | 38 |
| — Holstein | - | 4607 | " | " | " | 3884 | 314 |
| Fürstenthum Lübeck | - | " | " | " | " | 21 | 172 |
| Zusammen | - | 5013 | " | " | " | 4127 | 707 |
| — alle andere Sorten: | | | | | | | |
| Königreich Dänemark: | | | | | | | |
| a) Kopenhagen | Œ | " | " | " | " | " | " |
| b) Provinzen | - | 12 | 31 | " | " | 79 | 19 |
| Herzogthum Schleswig | - | 132 | " | " | " | " | 13 |
| — Holstein | - | 984 | " | " | " | 1483 | 510 u. 23Œn. |
| Fürstenthum Lübeck | - | " | " | " | " | " | 246 |
| Zusammen | - | 1128 | 31 | " | " | 1562 | 788 u. 23Œn. |
| Griffel von Schieferstein: | | | | | | | |
| Königreich Dänemark: | | | | | | | |
| a) Kopenhagen | Œ | " | " | " | " | " | " |
| b) Provinzen | - | " | " | " | " | " | " |
| Herzogthum Schleswig | - | 130 | " | " | " | 750 | 44 |
| — Holstein | - | 590 | " | " | " | 565 | 1261 |
| Fürstenthum Lübeck | - | " | " | " | " | " | 141 |
| Zusammen | - | 720 | " | " | " | 1315 | 1446 |
| Gummi aller Art: | | | | | | | |
| Königreich Dänemark: | | | | | | | |
| a) Kopenhagen | Œ | " | 13 | 3315 | 730 | 2 | 1029 |
| b) Provinzen | - | 3588 | " | " | " | 674 | 2512 |
| Herzogthum Schleswig | - | 1996 | " | " | " | 6436 | 43 |
| — Holstein | - | 3665 | " | " | " | 9501 | 376 |
| Fürstenthum Lübeck | - | " | " | " | " | 237 | 230 |
| Zusammen | - | 9249 | 13 | 3315 | 730 | 16850 | 4190 |

Schleswig und Holstein, sowie des Fürstenthums Lübeck in 1844.

| Mecklenburg. | Norwegen und Schweden. | Preußen. | Rußland. | Nicht speciell angeführte Länder. | Gesamte Einfuhr. | Verzollt. | Zoll und Sporeln. | |
|--------------|------------------------|----------|----------|-----------------------------------|------------------|-----------|-------------------|------|
| | | | | | | | Stkthl. | Edl. |
| " | " | " | " | " | 128 | 129 | 136 | 71 |
| " | " | " | " | " | 41 | 118 | 125 | 8 |
| " | " | " | " | " | 185½ | 171½ | 181 | 93 |
| " | " | " | " | " | 119½ | 119½ | 126 | 39 |
| " | " | " | " | " | 6 | 6 | 6 | 35 |
| " | " | 1 | " | " | 479½ | 543½ | 576 | 54 |
| " | " | " | " | " | 137 | 257 | 45 | 39 |
| " | " | " | " | " | 68 | 88 | 15 | 52 |
| " | " | " | " | " | 138 | 138 | 24 | 36 |
| " | " | " | " | " | 232 | 232 | 40 | 95 |
| " | " | " | " | " | 7 | 7 | 1 | 23 |
| " | " | " | " | " | 582 | 722 | 127 | 53 |
| " | " | 191 | " | " | 504 | 504 | 267 | 6 |
| " | " | " | " | " | 82 | 354 | 192 | 66 |
| " | " | " | " | " | 69 | 69 | 59 | 62 |
| " | " | " | " | " | 75 | 75 | 66 | 58 |
| " | " | " | " | " | 3 | 3 | 3 | 61 |
| " | " | 194 | " | " | 733 | 1005 | 589 | 61 |
| " | " | " | " | " | " | " | " | " |
| " | " | " | " | " | 110 | 110 | " | 74 |
| " | " | " | " | " | 103 | 103 | " | 70 |
| " | " | " | " | " | " | " | " | " |
| " | " | " | " | " | 213 | 213 | 1 | 48 |
| " | " | " | 92 | " | 92 | 265 | 4 | 21 |
| " | " | " | " | " | 285 | 285 | 4 | 51 |
| " | " | " | 686 | " | 1250 | 1250 | 19 | 84 |
| " | " | " | " | 9 | 8814 | 8814 | 140 | 14 |
| " | " | " | " | " | 193 | 193 | 3 | 7 |
| " | " | " | 778 | 9 | 10634 | 10807 | 171 | 81 |
| " | 84 | " | 622 | " | 706 | 2114 | 23 | 33 |
| 65 | " | 50 | " | " | 356 | 376 | 4 | 15 |
| 7 | 648 | " | 303 | " | 1103 | 1121 | 12 | 36 |
| " | " | " | " | 183 | 3160 u. 23 Zn. | 3160 | 34 | 86 |
| " | " | " | " | " | 246 | 246 | 2 | 69 |
| 172 | 732 | 50 | 925 | 183 | 5571 u. 23 Zn. | 7017 | 77 | 47 |
| " | " | " | " | " | " | " | " | " |
| " | " | " | " | " | 3835 | 3835 | 27 | 11 |
| " | " | 2911 | " | 185 | 2601 | 2601 | 18 | 37 |
| " | " | " | " | " | 141 | 141 | " | 95 |
| " | " | 2911 | " | 185 | 6577 | 6577 | 46 | 47 |
| " | " | " | " | " | 7396 | 5898 | 260 | 48 |
| " | " | 2307 | " | 554 | 7328 | 4550 | 200 | 92 |
| " | " | " | " | " | 8475 | 7684 | 339 | 36 |
| " | " | " | " | " | 13542 | 13542 | 598 | 10 |
| " | " | " | " | " | 467 | 467 | 20 | 60 |
| " | " | 2307 | " | 554 | 37208 | 32141 | 1419 | 54 |

Waaren-Einfuhr des Königreichs Dänemark, der Herzogthümer Schleswig und Holstein,
sowie des Fürstenthums Lübeck in 1844.

| Benennung der Waaren. | Gewicht, Maas, oder Stückzahl. | Altona und Wandsbeck. | Belgien- und Holland. | England. | Frankreich. | Samburg. | Lübeck. | Norwegen und Schweden. | Preussen. | Rußland. | Nicht speciell an- geführte Länder. | Gesamt- Einfuhr. | Verzollt. | Zoll und Sporteln. | |
|--|---|--------------------------|--------------------------|----------|-------------|----------|---------|---------------------------|-----------|----------|--|---------------------|-----------|-----------------------|------|
| | | | | | | | | | | | | | | Reichl. | Sch. |
| Gurten von Leinen: | | | | | | | | | | | | | | | |
| Königreich Dänemark: | | | | | | | | | | | | | | | |
| a) Kopenhagen..... | U | " | " | " | " | " | " | " | " | " | " | " | " | " | " |
| b) Provinzen..... | - | " | " | " | " | " | " | " | " | " | " | " | " | " | " |
| Herzogthum Schleswig..... | - | 18 | " | " | " | " | 845 | " | " | " | " | 863 | 863 | 95 | 28 |
| Holstein..... | - | 25 | " | " | " | " | 101 | 16 | " | " | " | 142 | 142 | 15 | 65 |
| Fürstenthum Lübeck..... | - | " | " | " | " | " | " | 3 | " | " | " | 3 | 3 | " | 32 |
| Zusammen | - | 43 | " | " | " | 101 | 864 | " | " | " | " | 1008 | 1008 | 111 | 29 |
| — von Wolle: | | | | | | | | | | | | | | | |
| Königreich Dänemark: | | | | | | | | | | | | | | | |
| a) Kopenhagen..... | U | " | " | " | " | " | " | " | " | " | " | " | " | " | " |
| b) Provinzen..... | - | " | " | " | " | " | " | " | " | " | " | " | " | " | " |
| Herzogthum Schleswig..... | - | " | " | " | " | 87 | 6 | " | " | " | " | 93 | 93 | 12 | 31 |
| Holstein..... | - | 39 | " | " | " | 132 | 16 | " | " | " | " | 187 | 187 | 24 | 75 |
| Fürstenthum Lübeck..... | - | " | " | " | " | 3 | 6 | " | " | " | " | 9 | 9 | 1 | 18 |
| Zusammen | - | 39 | " | " | " | 222 | 28 | " | " | " | " | 289 | 289 | 38 | 28 |
| — von Baumwolle:*) | | | | | | | | | | | | | | | |
| Königreich Dänemark: | | | | | | | | | | | | | | | |
| a) Kopenhagen..... | U | " | " | 11 | " | 8 | 14 | " | " | " | " | 33 | 61 | 10 | 75 |
| b) Provinzen..... | - | 15 | " | " | " | 20 | 145 | " | " | " | " | 180 | 206 | 36 | 38 |
| Herzogthum Schleswig..... | - | 12 | " | " | " | 4 | 3 | " | " | " | " | 19 | 19 | 3 | 2 |
| Holstein..... | - | 8 | " | " | " | 33 | 11 | " | " | " | " | 52 | 52 | 8 | 26 |
| Fürstenthum Lübeck..... | - | " | " | " | " | 3 | " | " | " | " | " | 3 | 3 | " | 46 |
| Zusammen | - | 35 | " | 11 | " | 68 | 173 | " | " | " | " | 287 | 341 | 58 | 91 |
| Haar, Krullhaare: | | | | | | | | | | | | | | | |
| Königreich Dänemark: | | | | | | | | | | | | | | | |
| a) Kopenhagen..... | U | " | " | " | " | 61 | " | " | " | " | " | " | 1686 | 93 | 8 |
| b) Provinzen..... | - | " | " | " | " | 16 | " | 34 | " | 73 | " | 168 | 597 | 32 | 92 |
| Herzogthum Schleswig..... | - | 13 | " | " | " | 16 | " | " | " | " | " | 29 | 195 | 10 | 74 |
| Holstein..... | - | 24 | " | " | " | 478 | 160 | " | " | " | " | 662 | 662 | 36 | 53 |
| Fürstenthum Lübeck..... | - | " | " | " | " | " | 152 | " | " | " | " | 152 | 152 | 8 | 38 |
| Zusammen | - | 37 | " | " | " | 555 | 312 | " | 34 | " | 73 | 1011 | 3292 | 181 | 73 |
| — Pferdehaare, rohe: | | | | | | | | | | | | | | | |
| Königreich Dänemark: | | | | | | | | | | | | | | | |
| a) Kopenhagen..... | U | " | " | " | " | " | " | 353 | " | " | " | 353 | " | " | " |
| b) Provinzen..... | - | " | " | " | " | " | " | " | " | " | " | " | " | " | " |
| Herzogthum Schleswig..... | - | " | " | " | " | " | 39 | " | " | " | " | 39 | " | " | " |
| Holstein..... | - | 30 | " | " | " | 1033 | " | " | " | " | " | 1063 | " | " | " |
| Fürstenthum Lübeck..... | - | " | " | " | " | " | " | " | " | " | " | " | " | " | " |
| Zusammen | - | 30 | " | " | " | 1033 | 39 | 353 | " | " | " | 1455 | " | " | " |
| — Schweinsborsten: | | | | | | | | | | | | | | | |
| Königreich Dänemark: | | | | | | | | | | | | | | | |
| a) Kopenhagen..... | U | " | " | 1315 | " | 20 | 1070 | 6 | 1853 | " | " | 4264 | " | " | " |
| b) Provinzen..... | - | 379 | 1032 | " | " | " | 6 | " | 50 | " | " | 1467 | " | " | " |
| Herzogthum Schleswig..... | - | " | " | " | " | 1 | 4 | " | " | " | " | 5 | " | " | " |
| Holstein..... | - | 135 | " | " | " | 1929 | " | " | " | " | " | 2064 | " | " | " |
| Fürstenthum Lübeck..... | - | " | " | " | " | " | " | " | " | " | " | " | " | " | " |
| Zusammen | - | 514 | 1032 | 1315 | " | 1950 | 10 | 1070 | 6 | 1903 | " | 7800 | " | " | " |
| — alle andere Haare: | | | | | | | | | | | | | | | |
| Königreich Dänemark: | | | | | | | | | | | | | | | |
| a) Kopenhagen..... | U | " | " | " | 62 | 21 | " | " | 126 | " | " | 209 | " | " | " |
| b) Provinzen..... | - | 29 | " | " | " | 22 | " | " | " | 14 | " | 65 | " | " | " |
| Herzogthum Schleswig..... | - | " | " | " | " | 3077 | " | " | " | 1847 | " | 4924 | " | " | " |
| Holstein..... | - | 220 | " | " | " | 1993 | " | " | " | " | 329 | 2542 | " | " | " |
| Fürstenthum Lübeck..... | - | " | " | " | " | " | " | " | " | " | " | " | " | " | " |
| Zusammen | - | 249 | " | " | 62 | 5113 | " | " | 126 | 1861 | 329 | 7740 | " | " | " |
| Haartuch u. Flaggentuch, von Wolle: | | | | | | | | | | | | | | | |
| Königreich Dänemark: | | | | | | | | | | | | | | | |
| a) Kopenhagen..... | U | " | " | " | " | " | " | " | " | " | " | " | " | " | " |
| b) Provinzen..... | - | " | " | " | " | " | " | " | " | " | " | " | " | " | " |
| Herzogthum Schleswig..... | - | " | " | " | " | 28 | " | " | " | " | " | 28 | 28 | 7 | 40 |
| Holstein..... | - | 5 | " | " | " | 4 | 2 | " | " | " | " | 11 | 11 | 2 | 88 |
| Fürstenthum Lübeck..... | - | " | " | " | " | " | " | " | " | " | " | " | " | " | " |
| Zusammen | - | 5 | " | " | " | 32 | 2 | " | " | " | " | 39 | 39 | 10 | 32 |

*) Hierunter sind für Dänemark Gurten von Leinen und Wolle mit einbegriffen.

Waaren-Einfuhr des Königreichs Dänemark, der Herzogthümer Schleswig und Holstein,
sowie des Fürstenthums Lübeck in 1844.

| Benennung der Waaren. | Gewicht, Maass oder Stück- zahl. | Altona und Kandebek. | Belgien und Holland. | England. | Frankreich. | Hamburg. | Hannover und Bremen. | Lübeck. | Mecklenburg. | Norwegen und Schweden. | Preußen. | Rusland. | Länder am Mittelmeere. | Nicht speciell ange- führte Länder. | Gesamt- Einfuhr. | Ver- zollt. | Zoll und Spe- teln. | | |
|---|--|-------------------------|-------------------------|----------|-------------|----------|-------------------------|---------|--------------|---------------------------|----------|----------|---------------------------|--|---------------------|----------------|------------------------------|------|---|
| | | | | | | | | | | | | | | | | | Rthl. | Sch. | |
| Paar- und Flaggentuch: | | | | | | | | | | | | | | | | | | | |
| Königreich Dänemark: | | | | | | | | | | | | | | | | | | | |
| a) Kopenhagen..... | ℔ | " | " | " | " | 53 | " | 16 | " | " | 556 | " | " | " | 625 | 3016 | 1065 | 42 | |
| b) Provinzen..... | - | 168 | " | 6 | " | 178 | " | 52 | 1 | " | " | " | " | " | 405 | 1111 | 392 | 53 | |
| Herzogthum Schleswig..... | - | " | " | " | " | " | " | " | " | " | " | " | " | " | " | " | " | " | |
| — Holstein..... | - | 113 | " | " | " | 76 | " | 4 | " | " | " | " | " | 4 | 197 | 197 | 21 | 72 | |
| Fürstenthum Lübeck..... | - | " | " | " | " | " | " | " | " | " | " | " | " | " | " | " | " | " | |
| Zusammen | - | 281 | " | 6 | " | 307 | " | 72 | 1 | " | 556 | " | " | 4 | 1227 | 4324 | 1479 | 71 | |
| Safer: | | | | | | | | | | | | | | | | | | | |
| Königreich Dänemark: | | | | | | | | | | | | | | | | | | | |
| a) Kopenhagen..... | ℔ | " | " | 20 | " | " | " | " | " | 11749 | " | " | " | 15 | 11784 | 8385 | 2222 | 2 | |
| b) Provinzen..... | - | 5 | " | " | " | " | " | " | 3 | 1486 | 10 | " | " | " | 1504 | 1504 | 398 | 54 | |
| Herzogthum Schleswig..... | - | " | " | " | " | 1 | " | 124 | " | 635 | " | " | " | " | 760 | 158 | 41 | 84 | |
| — Holstein..... | - | 737 | " | " | " | 808 | " | 100 | 277 | " | " | " | " | 354 | 2276 | 2264 | 599 | 92 | |
| Fürstenthum Lübeck..... | - | " | " | " | " | " | " | 17 | " | " | " | " | " | " | 17 | 17 | 4 | 48 | |
| Zusammen | - | 742 | " | 20 | " | 809 | " | 117 | 404 | 13235 | 645 | " | " | 360 | 16341 | 12328 | 3266 | 88 | |
| Sagel: | | | | | | | | | | | | | | | | | | | |
| Königreich Dänemark: | | | | | | | | | | | | | | | | | | | |
| a) Kopenhagen..... | ℔ | " | 606 | 28550 | " | " | " | " | " | " | " | " | " | " | 29156 | 25135 | 277 | 51 | |
| b) Provinzen..... | - | 14322 | " | 12241 | " | 2344 | " | 8119 | " | " | " | " | " | " | 37026 | 40340 | 445 | 40 | |
| Herzogthum Schleswig..... | - | 10788 | " | 8718 | " | 7781 | " | 995 | " | " | " | " | " | " | 28282 | 24105 | 266 | 15 | |
| — Holstein..... | - | 5861 | " | 2223 | " | 17755 | " | 1521 | " | " | " | " | " | " | 27360 | 27360 | 302 | 10 | |
| Fürstenthum Lübeck..... | - | " | " | " | " | 372 | " | 165 | " | " | " | " | " | " | 537 | 537 | 5 | 89 | |
| Zusammen | - | 30971 | 606 | 51732 | " | 28352 | " | 10800 | " | " | " | " | " | " | 122361 | 117477 | 1297 | 13 | |
| Handschuhmacherarbeit, Hand- schuhe aller Art: | | | | | | | | | | | | | | | | | | | |
| Königreich Dänemark: | | | | | | | | | | | | | | | | | | | |
| a) Kopenhagen..... | ℔ | " | " | " | 42 | 208 | " | " | " | 34 | " | " | 1 | " | 285 | 846 | 1120 | 91 | |
| b) Provinzen..... | - | 12 | " | " | " | 218 | " | 25 | " | " | " | " | " | " | 255 | 483 | 639 | 94 | |
| Herzogthum Schleswig..... | - | 13 | " | " | " | 183 | " | 1 | " | " | " | " | " | " | 197 | 195 | 258 | 36 | |
| — Holstein..... | - | 40 | " | " | " | 326 | " | 17 | " | " | " | " | " | " | 383 | 383 | 507 | 46 | |
| Fürstenthum Lübeck..... | - | " | " | " | " | 2 | " | 5 | " | " | " | " | " | " | 7 | 7 | 9 | 26 | |
| Zusammen | - | 65 | " | " | 42 | 937 | " | 48 | " | 34 | " | " | 1 | " | 1127 | 1914 | 2536 | 5 | |
| — alle andere: | | | | | | | | | | | | | | | | | | | |
| Königreich Dänemark: | | | | | | | | | | | | | | | | | | | |
| a) Kopenhagen..... | ℔ | " | " | " | " | " | " | " | " | " | " | " | " | " | " | 56 | 109 | 77 | 3 |
| b) Provinzen..... | - | 1 | " | " | 15 | " | " | 40 | " | " | " | " | " | " | 198 | 198 | 139 | 88 | |
| Herzogthum Schleswig..... | - | 21 | " | " | " | 171 | " | 6 | " | " | " | " | " | 2 | 3411 | 228 | 161 | 12 | |
| — Holstein..... | - | 28 | " | " | 3183 | 178 | " | 20 | " | " | " | " | " | " | 6 | 6 | 4 | 23 | |
| Fürstenthum Lübeck..... | - | " | " | " | 2 | 3 | " | 1 | " | " | " | " | " | " | " | " | " | " | |
| Zusammen | - | 50 | " | " | 3200 | 352 | " | 67 | " | " | " | " | " | 2 | 3671 | 541 | 382 | 30 | |
| Hauf, ungehechelter: | | | | | | | | | | | | | | | | | | | |
| Königreich Dänemark: | | | | | | | | | | | | | | | | | | | |
| a) Kopenhagen..... | ℔ | " | " | " | " | 16 | " | 1688 | " | " | 71868 | 1469108 | 5490 | " | 1548170 | 1166683 | 6183 | 36 | |
| b) Provinzen..... | - | 6780 | 502 | " | " | " | " | 2094 | " | 1534 | " | 706128 | " | 7364 | 724402 | 724624 | 3840 | 49 | |
| Herzogthum Schleswig..... | - | 97 | " | " | " | 11330 | " | 13700 | " | 100 | " | 502977 | " | " | 528204 | 489535 | 2594 | 52 | |
| — Holstein..... | - | 78941 | " | " | " | 29921 | 4951 | 162796 | " | " | 5842 | 89202 | " | 1 | 371653 | 371653 | 1969 | 73 | |
| Fürstenthum Lübeck..... | - | " | " | " | " | 248 | " | 52918 | " | " | " | " | " | " | 53167 | 53167 | 281 | 75 | |
| Zusammen | - | 85818 | 502 | " | " | 41515 | 4951 | 233196 | " | 1634 | 77710 | 2767415 | 5490 | 7365 | 3225596 | 2805662 | 14869 | 93 | |
| — gehechelter: | | | | | | | | | | | | | | | | | | | |
| Königreich Dänemark: | | | | | | | | | | | | | | | | | | | |
| a) Kopenhagen..... | ℔ | " | " | " | " | " | " | " | " | " | " | " | " | " | " | 36 | 36 | " | 4 |
| b) Provinzen..... | - | " | " | " | " | 36 | " | " | " | " | " | " | " | " | 10 | 10 | " | 15 | |
| Herzogthum Schleswig..... | - | 10 | " | " | " | " | " | " | " | " | " | " | " | 48 | 3805 | 3805 | 60 | 48 | |
| — Holstein..... | - | 1577 | " | " | " | 1863 | 11 | 306 | " | " | " | " | " | " | 1 | 1 | " | 1 | |
| Fürstenthum Lübeck..... | - | " | " | " | " | " | " | " | " | " | " | " | " | " | " | " | " | " | |
| Zusammen | - | 1587 | " | " | " | 1899 | 11 | 307 | " | " | " | " | " | 48 | 3852 | 3855 | 61 | 27 | |
| Hauffsaamen: | | | | | | | | | | | | | | | | | | | |
| Königreich Dänemark: | | | | | | | | | | | | | | | | | | | |
| a) Kopenhagen..... | ℔ | " | " | " | " | " | " | " | " | 1577 | " | " | " | " | 1577 | " | " | " | |
| b) Provinzen..... | - | " | " | " | " | " | " | 31 | " | 2 | 6305 | " | 19 | " | 6357 | " | " | " | |
| Herzogthum Schleswig..... | - | " | " | " | " | 1 | " | " | " | " | 2 | " | 14 | " | 18 | " | " | " | |
| — Holstein..... | - | 134 | " | " | " | 311 | 100 | " | " | " | " | " | " | " | 545 | " | " | " | |
| Fürstenthum Lübeck..... | - | " | " | " | " | " | " | " | " | " | " | " | " | " | " | " | " | " | |
| Zusammen | - | 135 | " | " | " | 312 | 100 | 31 | " | 1579 | 6307 | 33 | " | " | 8497 | " | " | " | |

Waaren-Einfuhr des Königreichs Dänemark, der Herzogthümer

| Benennung der Waaren. | Gewicht, Maaf, oder Stückzahl. | Altona und Wandsbeck. | Amerika, die fremden westindischen Inseln und die Südsee. | Belgien und Holland. | England. | Frankreich. | Samburg. | Hannover und Bremen. |
|--|---|--------------------------|---|-------------------------|----------|-------------|----------|-------------------------|
| Sarz, gemeines: | | | | | | | | |
| Königreich Dänemark: | | | | | | | | |
| a) Kopenhagen..... | ℔ | 13212 | " | " | " | 10541 | " | " |
| b) Provinzen..... | - | 8676 | " | 32 | 1477 | " | 97 | " |
| Herzogthum Schleswig..... | - | 23986 | " | " | " | " | 10894 | " |
| Holstein..... | - | 151986 | " | " | " | " | 34377 | " |
| Fürstenthum Lübeck..... | - | " | " | " | " | " | " | " |
| Zusammen | - | 197860 | " | 32 | 1477 | 10541 | 45368 | " |
| Gausenblase: | | | | | | | | |
| Königreich Dänemark: | | | | | | | | |
| a) Kopenhagen..... | ℔ | " | 20 | " | " | " | " | " |
| b) Provinzen..... | - | 16 | " | " | " | " | 12 | " |
| Herzogthum Schleswig..... | - | 4 | " | " | " | " | 12½ | " |
| Holstein..... | - | 10½ | " | " | " | " | 127 | " |
| Fürstenthum Lübeck..... | - | " | " | " | " | " | 2 | " |
| Zusammen | - | 30½ | 20 | " | " | " | 153½ | " |
| Hecheln, kleine Messing- u. Eisen-: | | | | | | | | |
| Königreich Dänemark: | | | | | | | | |
| a) Kopenhagen..... | Paar | " | " | " | " | " | " | " |
| b) Provinzen..... | - | " | " | " | " | " | " | " |
| Herzogthum Schleswig..... | - | " | " | " | " | " | " | " |
| Holstein..... | - | " | " | " | " | " | 1 | " |
| Fürstenthum Lübeck..... | - | " | " | " | " | " | " | " |
| Zusammen | - | " | " | " | " | " | 1 | " |
| — große, englische (Fabrikhecheln): | | | | | | | | |
| Königreich Dänemark: | | | | | | | | |
| a) Kopenhagen..... | Paar | " | " | " | " | " | " | " |
| b) Provinzen..... | - | " | " | " | 1½ | " | " | " |
| Herzogthum Schleswig..... | - | " | " | " | " | " | " | " |
| Holstein..... | - | 1 | " | " | " | " | " | " |
| Fürstenthum Lübeck..... | - | " | " | " | " | " | " | " |
| Zusammen | - | 1 | " | " | 1½ | " | " | " |
| Seede von Flachs: | | | | | | | | |
| Königreich Dänemark: | | | | | | | | |
| a) Kopenhagen..... | ℔ | " | " | " | " | " | " | " |
| b) Provinzen..... | - | 4326 | " | " | " | " | 1732 | " |
| Herzogthum Schleswig..... | - | 1147 | " | " | " | " | 1207 | " |
| Holstein..... | - | 2574 | " | " | " | " | 2652 | 3594 |
| Fürstenthum Lübeck..... | - | " | " | " | " | " | " | " |
| Zusammen | - | 8047 | " | " | " | " | 5591 | 3594 |
| — von Hanf: | | | | | | | | |
| Königreich Dänemark: | | | | | | | | |
| a) Kopenhagen..... | ℔ | " | " | " | " | " | " | " |
| b) Provinzen..... | - | " | " | " | " | " | " | " |
| Herzogthum Schleswig..... | - | " | " | " | " | " | " | " |
| Holstein..... | - | 7182 | " | " | " | " | 3599 | 64 |
| Fürstenthum Lübeck..... | - | " | " | " | " | " | " | " |
| Zusammen | - | 7182 | " | " | " | " | 3599 | 64 |
| Heu: | | | | | | | | |
| Königreich Dänemark: | | | | | | | | |
| a) Kopenhagen..... | Rbth. | " | " | " | " | " | " | " |
| b) Provinzen..... | - | " | " | " | " | " | " | " |
| Herzogthum Schleswig..... | - | " | " | " | " | " | " | " |
| Holstein..... | - | " | " | " | " | " | 360 | 235 |
| Fürstenthum Lübeck..... | - | " | " | " | " | " | " | " |
| Zusammen | - | " | " | " | " | " | 360 | 235 |
| Hirschhorn: | | | | | | | | |
| Königreich Dänemark: | | | | | | | | |
| a) Kopenhagen..... | ℔ | " | " | " | " | " | 32 | " |
| b) Provinzen..... | - | 109 | " | " | " | " | 97 | " |
| Herzogthum Schleswig..... | - | 85 | " | " | " | " | 25 | " |
| Holstein..... | - | 72 | " | " | " | " | 238 | " |
| Fürstenthum Lübeck..... | - | " | " | " | " | " | 24 | " |
| Zusammen | - | 266 | " | " | " | " | 416 | " |

Schleswig und Holstein, sowie des Fürstenthums Lübeck in 1844.

| Zehland, Grönland und die Färöer. | Lübeck. | Norwegen und Schweden. | Preußen. | Rußland. | Dänisch-vestindische Inseln und Madeira. | Nicht speciell angeführte Länder. | Gesammt-Einfuhr. | Bezoget. | Zoll und Sporteln. | |
|-----------------------------------|---------|------------------------|----------|----------|--|-----------------------------------|-------------------|-------------------|--------------------|-----|
| | | | | | | | | | Stuhl. | Eq. |
| " | 4549 | " | " | 1344 | " | " | 29646 | 42429 | 112 | 42 |
| " | 2101 | 39 | " | 15 | " | " | 12437 | 11546 | 30 | 58 |
| " | 29 | " | " | " | 526 | " | 35435 | 14418 | 38 | 20 |
| " | 6755 | " | " | " | " | " | 193118 | 193118 | 511 | 73 |
| " | 415 | " | " | " | " | " | 415 | 415 | 1 | 10 |
| " | 13849 | 39 | " | 1359 | 526 | " | 271051 | 261926 | 694 | 11 |
| " | " | " | " | 195 | " | " | 215 | 282 $\frac{1}{2}$ | 124 | 78 |
| " | 8 | " | " | " | " | " | 36 | 39 $\frac{1}{2}$ | 17 | 43 |
| " | 2 | " | " | 58 | " | " | 76 $\frac{1}{2}$ | 18 $\frac{1}{2}$ | 8 | 16 |
| " | 6 | " | " | " | " | " | 143 $\frac{1}{2}$ | 143 $\frac{1}{2}$ | 63 | 36 |
| " | 1 | " | " | " | " | " | 3 | 3 | 1 | 31 |
| " | 17 | " | " | 253 | " | " | 474 $\frac{1}{2}$ | 487 | 215 | 12 |
| " | " | " | " | " | " | " | " | " | " | " |
| " | 3 | " | " | " | " | " | 3 | 3 | " | 13 |
| " | " | " | " | " | " | " | 1 | 1 | " | 4 |
| " | " | " | " | " | " | " | " | " | " | " |
| " | 3 | " | " | " | " | " | 4 | 4 | " | 17 |
| " | " | " | " | " | " | " | " | " | " | " |
| " | " | " | " | " | " | " | 1 $\frac{1}{2}$ | 1 $\frac{1}{2}$ | 2 | 62 |
| " | " | " | " | " | " | " | 1 | 1 | 1 | 74 |
| " | " | " | " | " | " | " | " | " | " | " |
| " | " | " | " | " | " | " | 2 $\frac{1}{2}$ | 2 $\frac{1}{2}$ | 4 | 40 |
| " | " | " | 942 | " | " | " | 942 | 9210 | 48 | 78 |
| " | 720 | " | " | 387 | " | " | 7165 | 6633 | 35 | 15 |
| " | 768 | " | " | " | " | 999 | 2354 | 2354 | 12 | 46 |
| " | 113 | " | " | " | " | " | 10587 | 10587 | 56 | 11 |
| " | " | " | " | " | " | " | 113 | 113 | " | 57 |
| " | 1601 | " | 942 | 387 | " | 999 | 21161 | 28897 | 153 | 15 |
| " | " | " | 52070 | 739635 | " | " | 791705 | 556726 | 1967 | 9 |
| " | 4022 | " | " | 526177 | " | " | 530199 | 488604 | 1726 | 38 |
| " | " | " | " | 184179 | " | " | 184179 | 171849 | 607 | 20 |
| " | 5137 | " | " | 4585 | " | " | 20567 | 20567 | 72 | 64 |
| " | 380 | " | " | " | " | " | 380 | 380 | 1 | 33 |
| " | 9589 | " | 52070 | 1454576 | " | " | 1527030 | 1238126 | 4374 | 68 |
| " | " | " | " | " | " | " | " | " | " | " |
| " | " | " | " | " | " | " | " | " | " | " |
| " | " | " | " | " | " | 283 | 878 | " | " | " |
| " | " | " | " | " | " | " | " | " | " | " |
| " | " | " | " | " | " | 283 | 878 | " | " | " |
| 1152 | " | 1065 | 221 | " | " | " | 2470 | 253 | 5 | 56 |
| " | 119 | " | " | " | " | " | 325 | 351 | 7 | 72 |
| " | 4 | " | " | " | " | " | 114 | 114 | 2 | 50 |
| " | 14 | " | " | " | " | " | 324 | 324 | 7 | 15 |
| " | 23 | " | " | " | " | " | 47 | 47 | 1 | 4 |
| 1152 | 160 | 1065 | 221 | " | " | " | 3280 | 1089 | 24 | 5 |

Waaren-Einfuhr des Königreichs Dänemark, der Herzogthümer

| Benennung der Waaren. | Gewicht, Maas, oder Stückzahl. | Altona und Königsberg. | Amerika, die fremden westindischen Inseln und die Südsee. | England. | Hamburg. | Hannover und Bremen. | Sibirien. | Mecklenburg. |
|--|---|---------------------------|---|----------|-----------|---------------------------|-----------|--------------|
| Holz, Mahagoni: | | | | | | | | |
| Königreich Dänemark: | | | | | | | | |
| a) Kopenhagen..... | Ebfß. | 469 | " | 2315 | " | " | " | " |
| b) Provinzen..... | - | 241 | " | " | " | " | " | " |
| Herzogthum Schleswig..... | - | 1111 | " | " | 214 | 6 | " | " |
| — Holstein..... | - | 1106 | " | " | 957 | " | 10 | " |
| Fürstenthum Lübeck..... | - | " | " | " | 30 | " | 26 | " |
| Zusammen | - | 2927 | " | 2315 | 1201 | 6 | 36 | " |
| — Ebenholz: | | | | | | | | |
| Königreich Dänemark: | | | | | | | | |
| a) Kopenhagen..... | £ | " | " | " | " | " | " | " |
| b) Provinzen..... | - | 2157 | " | " | 235 | " | 108 | " |
| Herzogthum Schleswig..... | - | 216 | " | " | 562 | " | " | " |
| — Holstein..... | - | 631 | " | " | 1483 | " | 16 | " |
| Fürstenthum Lübeck..... | - | " | " | " | " | " | 169 | " |
| Zusammen | - | 3004 | " | " | 2280 | " | 293 | " |
| — Poekholz: | | | | | | | | |
| Königreich Dänemark: | | | | | | | | |
| a) Kopenhagen..... | £ | " | " | " | " | " | " | " |
| b) Provinzen..... | - | 1272 | " | " | " | " | 26 | " |
| Herzogthum Schleswig..... | - | 372 | " | " | 111 | " | " | " |
| — Holstein..... | - | 190871 | " | " | 5121 | " | " | " |
| Fürstenthum Lübeck..... | - | " | " | " | " | " | " | " |
| Zusammen | - | 192515 | " | " | 5232 | " | 26 | " |
| — Birbaum: | | | | | | | | |
| Königreich Dänemark: | | | | | | | | |
| a) Kopenhagen..... | £ | 1405 | " | " | 59 | " | " | " |
| b) Provinzen..... | - | 55 | " | " | " | " | " | " |
| Herzogthum Schleswig..... | - | 28 | " | " | 120 | " | " | " |
| — Holstein..... | - | 186 | " | " | 707 | " | " | " |
| Fürstenthum Lübeck..... | - | " | " | " | " | " | " | " |
| Zusammen | - | 1674 | " | " | 886 | " | " | " |
| — Eichenholz: | | | | | | | | |
| Königreich Dänemark: | | | | | | | | |
| a) Kopenhagen..... | Ebfß. | " | " | " | " | " | 1966 | " |
| b) Provinzen..... | - | 4 | " | " | " | " | " | " |
| Herzogthum Schleswig..... | - | 184 | " | " | " | " | 192 | 400 |
| — Holstein..... | - | 11636 | " | " | 50393 | 3314 | 90 | " |
| Fürstenthum Lübeck..... | - | " | " | " | " | " | " | " |
| Zusammen | - | 11824 | " | " | 50393 | 3314 | 2248 | 400 |
| — Fichten-, Tannen- und alles andere Zimmer-, Bau- u. Nutzholz: | | | | | | | | |
| Königreich Dänemark: | | | | | | | | |
| a) Kopenhagen..... | Ebfß. | 42 | 26 | 1700 | " | 501 | 188 | " |
| b) Provinzen..... | - | 367 | " | 17 | " | " | " | " |
| Herzogthum Schleswig..... | - | 517 | 379 | " | 364 | 22 | 660 | " |
| — Holstein..... | - | 98833 a) | " | " | 433512 b) | { 11681 u. 6756 St. c) | 296557 | " |
| Fürstenthum Lübeck..... | - | " | " | " | " | " | 21952 | " |
| Zusammen | - | 99759 | 405 | 1717 | 433876 | { 12204 u. 6756 St. | 319357 | " |
| — in ganzen Schiffsladungen: | | | | | | | | |
| Königreich Dänemark: | | | | | | | | |
| a) Kopenhagen..... | Com. St. | " | " | " | " | " | " | " |
| b) Provinzen..... | - | " | " | " | " | " | " | " |
| Herzogthum Schleswig..... | - | " | " | " | 4 | " | " | " |
| — Holstein..... | - | " | " | " | " | " | " | " |
| Fürstenthum Lübeck..... | - | " | " | " | " | " | " | " |
| Zusammen | - | " | " | " | 4 | " | " | " |
| — finnisches Holz u. Holzgut, in ganzen Schiffsladungen: | | | | | | | | |
| Königreich Dänemark: | | | | | | | | |
| a) Kopenhagen..... | Com. St. | " | " | " | " | " | " | " |
| b) Provinzen..... | - | " | " | " | " | " | " | " |
| Herzogthum Schleswig..... | - | " | " | " | " | " | " | " |
| — Holstein..... | - | " | " | " | " | " | " | " |
| Fürstenthum Lübeck..... | - | " | " | " | " | " | " | " |
| Zusammen | - | " | " | " | " | " | " | " |

a) Darunter 4784 Ebfß, für die Altona-Kieler Eisenbahn.
b) " 1948 " " " " " " " "
c) " 5000 " und 6756 St. für die Glückstadt-Elmsbörner Eisenbahn

Waaren-Einfuhr des Königreichs Dänemark, der Herzogthümer

| Benennung der Waaren. | Gewicht, Maass, oder Stückzahl. | Altona und Wandsbeck. | Amerika, die fremden westindischen Inseln und die Südsee. | Belgien und Holland. | England. | Hamburg. | Sachsen und Bremen. | Schweden, Grönland und die Färöer. |
|--|--|--------------------------|---|-------------------------|----------|----------|------------------------|---------------------------------------|
| Holz, finnisches Holz und Holzgut in einzelnen Partheien: | | | | | | | | |
| Königreich Dänemark: | | | | | | | | |
| a) Kopenhagen | ℔ | " | " | " | " | " | " | " |
| b) Provinzen | - | " | " | " | " | " | " | " |
| Herzogthum Schleswig | - | " | " | " | " | " | " | " |
| Holstein | - | 259 | " | " | " | 182 | " | " |
| Fürstenthum Lübeck | - | " | " | " | " | " | " | " |
| Zusammen | - | 259 | " | " | " | 182 | " | " |
| — Stabholz, Tonnenstäbe und Bodenstücke: | | | | | | | | |
| Königreich Dänemark: | | | | | | | | |
| a) Kopenhagen | Stück | " | " | " | " | " | " | " |
| b) Provinzen | - | 1840 | " | " | " | " | " | " |
| Herzogthum Schleswig | - | 13666 | 15600 | " | " | 1140 | " | " |
| Holstein | - | 97450 | " | " | " | 200111 | 900 | " |
| Fürstenthum Lübeck | - | " | " | " | " | " | " | " |
| Zusammen | - | 112956 | 15600 | " | " | 201551 | 900 | " |
| — Zimmermannsarbeit, grobe: | | | | | | | | |
| Königreich Dänemark: | | | | | | | | |
| a) Kopenhagen | ℔ | " | " | " | " | " | " | " |
| b) Provinzen | - | " | " | " | " | " | " | " |
| Herzogthum Schleswig | - | 1500 | " | 248 | " | " | " | " |
| Holstein | - | 10525 | " | " | " | 30721* | 120 | " |
| Fürstenthum Lübeck | - | " | " | " | " | " | " | " |
| Zusammen | - | 12025 | " | 248 | " | 30721 | 120 | " |
| — hölzerne Schachteln: | | | | | | | | |
| Königreich Dänemark: | | | | | | | | |
| a) Kopenhagen | ℔ | " | " | " | " | " | " | " |
| b) Provinzen | - | " | " | " | " | " | " | " |
| Herzogthum Schleswig | - | " | " | " | " | " | " | " |
| Holstein | - | 28 | " | " | " | 161 | " | " |
| Fürstenthum Lübeck | - | " | " | " | " | " | " | " |
| Zusammen | - | 28 | " | " | " | 161 | " | " |
| Holzarten für Apotheken: | | | | | | | | |
| Königreich Dänemark: | | | | | | | | |
| a) Kopenhagen | ℔ | " | " | " | " | " | " | " |
| b) Provinzen | - | 214 | " | " | " | 212 | " | " |
| Herzogthum Schleswig | - | 80 | " | " | " | 1101 | " | " |
| Holstein | - | 233 | " | " | " | 489 | " | " |
| Fürstenthum Lübeck | - | " | " | " | " | " | " | " |
| Zusammen | - | 527 | " | " | " | 1802 | " | " |
| Honig: | | | | | | | | |
| Königreich Dänemark: | | | | | | | | |
| a) Kopenhagen | ℔ | " | " | " | " | " | " | " |
| b) Provinzen | - | 161 | " | " | " | 30 | " | " |
| Herzogthum Schleswig | - | 20 | " | " | " | 1002 | " | " |
| Holstein | - | 7259 | " | " | " | 14713 | " | " |
| Fürstenthum Lübeck | - | " | " | " | " | " | " | " |
| Zusammen | - | 7440 | " | " | " | 15745 | " | " |
| Hopfen: | | | | | | | | |
| Königreich Dänemark: | | | | | | | | |
| a) Kopenhagen | ℔ | 2947 | " | 49847 | " | " | " | " |
| b) Provinzen | - | 14881 | " | " | " | 9622 | " | " |
| Herzogthum Schleswig | - | 8131 | " | " | " | 34424 | " | " |
| Holstein | - | 12212 | " | " | " | 39637 | " | " |
| Fürstenthum Lübeck | - | " | " | " | " | 790 | 4218 | " |
| Zusammen | - | 38171 | " | 49847 | " | 84473 | 4218 | " |
| Horn von Rindvieh: | | | | | | | | |
| Königreich Dänemark: | | | | | | | | |
| a) Kopenhagen | ℔ | 67 | " | " | 1804 | " | " | 45 u. 2 Stück** |
| b) Provinzen | - | 15160 | " | " | " | 3234 | " | " |
| Herzogthum Schleswig | - | 3787 | " | " | " | 8336 | " | " |
| Holstein | - | 909 | " | " | " | 12359 | " | " |
| Fürstenthum Lübeck | - | " | " | " | " | 226 | " | " |
| Zusammen | - | 19923 | " | " | 1804 | 24155 | " | 45 u. 2 Stück |

*) Darunter 29639 ℔ für die Altona-Kieler Eisenbahn.

**) Von Einhörnern.

Schleswig und Holstein, sowie des Fürstenthums Lübeck in 1844.

| Lübeck. | Mecklenburg. | Norwegen und Schweden. | Preußen. | Rußland. | Nicht speciell angeführte Länder. | Gesamteinfuhr. | Verzollt. | Zoll und Sporetm. | |
|---------|--------------|------------------------|----------|----------|-----------------------------------|----------------|-----------|-------------------|------|
| | | | | | | | | Stkpl. | Sch. |
| " | " | " | " | " | " | " | 3013 | " 7 | " 94 |
| " | " | 2619 | " | " | " | 2619 | 9932 | " 26 | " 31 |
| 347 | " | " | " | 9932 | " | 3520 | 3520 | " 9 | " 32 |
| 21 | " | " | " | 2732 | " | 21 | 21 | " | " 5 |
| 368 | " | 2619 | " | 12664 | " | 16092 | 16486 | 43 | 66 |
| " | " | 899970 | 132354 | 2860 | " | 1035684 | " | " | " |
| 960 | " | 296060 | 60 | 3630 | " | 302550 | " | " | " |
| " | " | 581879 | 52200 | " | 282 | 665067 | " | " | " |
| 54655 | " | 86799 | 16320 | " | 240 | 456475 | " | " | " |
| " | " | " | " | " | " | " | " | " | " |
| 55615 | " | 1864708 | 201484 | 6490 | 522 | 2459776 | " | " | " |
| " | " | 365 | " | " | " | 365 | 365 | " 12 | " 94 |
| " | " | 4322 | " | 320 | " | 4642 | 4642 | " 7 | " 29 |
| " | " | 654 | " | 436 | " | 2838 | 2800 | " 35 | " 40 |
| " | " | " | " | " | 1813 | 43179 | 13540 | " | " 85 |
| " | " | " | " | " | " | " | " | " | " |
| " | " | 5341 | " | 756 | 1813 | 51024 | 21347 | 56 | 56 |
| " | " | " | " | " | " | " | " | " | " |
| " | " | " | " | " | " | " | " | " | " |
| " 4 | " | " | " | " | " | 193 | 193 | " 2 | " 13 |
| " | " | " | " | " | " | " | " | " | " |
| 4 | " | " | " | " | " | 193 | 193 | 2 | 13 |
| " | " | " | " | " | " | " | 200 | " 3 | " 17 |
| 140 | " | " | " | " | " | 566 | 715 | " 11 | " 36 |
| " | " | " | " | " | " | 1181 | 1181 | " 18 | " 75 |
| 74 | " | " | " | " | " | 796 | 796 | " 12 | " 63 |
| 41 | " | " | " | " | " | 41 | 41 | " | " 63 |
| 255 | " | " | " | " | " | 2584 | 2933 | 46 | 62 |
| " | " | " | " | " | " | " | 1990 | " 26 | " 35 |
| 140 | " | " | " | " | 747 | 1078 | 1087 | " 14 | " 38 |
| " | 708 | " | " | " | " | 1730 | 1022 | " 13 | " 52 |
| 317 | " | " | " | " | 10 | 22299 | 22299 | " 295 | " 45 |
| 382 | " | " | " | " | " | 382 | 382 | " 5 | " 5 |
| 839 | 708 | " | " | " | 757 | 25489 | 26780 | 354 | 79 |
| 5491 | " | 379 | 2790 | 1529 | " | 62983 | 163507 | 10399 | 4 |
| 44870 | 16 | 222 | " | " | " | 69611 | 214572 | 13646 | 75 |
| 2271 | " | " | 411 | " | " | 45237 | 39424 | 2507 | 35 |
| 1956 | " | " | " | " | 6 | 53811 | 53689 | 3414 | 60 |
| 139 | " | " | " | " | " | 5147 | 5147 | 327 | 34 |
| 54727 | 16 | 601 | 3201 | 1529 | 6 | 236789 | 476339 | 30295 | 16 |
| " | " | " | " | " | " | 1916 u. 2 St. | " | " | " |
| 25 | " | " | " | " | " | 18419 | " | " | " |
| 203 | " | " | " | " | " | 12326 | " | " | " |
| 334 | " | " | " | " | 24 | 13626 | " | " | " |
| 68 | " | " | " | " | " | 294 | " | " | " |
| 630 | " | " | " | " | 24 | 46581 u. 2 St. | " | " | " |

Waaren-Einfuhr des Königreichs Dänemark, der Herzogthümer

| Benennung der Waaren. | Gewicht, Maass, oder Stückzahl. | Mttona und Mantelst. | England. | Frankreich. | Hamburg. |
|-----------------------------|--|-------------------------|----------|-------------|-------------------------|
| Hornplatten: | | | | | |
| Königreich Dänemark: | | | | | |
| a) Kopenhagen..... | Stück | " | " | " | " |
| b) Provinzen..... | - | 64 | " | " | " |
| Herzogthum Schleswig..... | - | 42 | " | " | 5 |
| — Holstein..... | - | 2 | " | " | 42 |
| Fürstenthum Lübeck..... | - | " | " | " | " |
| Zusammen | - | 108 | " | " | 47 |
| Hornvieh, Ochsen: | | | | | |
| Königreich Dänemark: | | | | | |
| a) Kopenhagen..... | Stück | " | " | " | " |
| b) Provinzen..... | - | " | " | " | " |
| Herzogthum Schleswig..... | - | " | " | " | " |
| — Holstein..... | - | 12 | " | " | 6 |
| Fürstenthum Lübeck..... | - | " | " | " | " |
| Zusammen | - | 12 | " | " | 6 |
| — Kälber: | | | | | |
| Königreich Dänemark: | | | | | |
| a) Kopenhagen..... | Stück | " | " | " | " |
| b) Provinzen..... | - | " | " | " | " |
| Herzogthum Schleswig..... | - | " | " | " | " |
| — Holstein..... | - | " | " | " | 2 |
| Fürstenthum Lübeck..... | - | " | " | " | " |
| Zusammen | - | " | " | " | 2 |
| Hüte von Filz: | | | | | |
| Königreich Dänemark: | | | | | |
| a) Kopenhagen..... | Stück | " | " | 4 | " |
| b) Provinzen..... | - | 1 | " | " | 30 |
| Herzogthum Schleswig..... | - | 5 | 1 | " | 10 |
| — Holstein..... | - | 4 | " | " | 39 |
| Fürstenthum Lübeck..... | - | " | " | " | 2 |
| Zusammen | - | 10 | 1 | 4 | 81 |
| — seidene Mannshüte: | | | | | |
| Königreich Dänemark: | | | | | |
| a) Kopenhagen..... | Stück | " | " | 242 | 3 |
| b) Provinzen..... | - | 3 | " | " | 34 |
| Herzogthum Schleswig..... | - | 9 | " | " | 12 |
| — Holstein..... | - | 3 | " | " | 32 |
| Fürstenthum Lübeck..... | - | " | " | " | " |
| Zusammen | - | 15 | " | 242 | 81 |
| — von Wachstuch: | | | | | |
| Königreich Dänemark: | | | | | |
| a) Kopenhagen..... | Stück | " | " | 159 | " |
| b) Provinzen..... | - | 10 | " | " | 6 |
| Herzogthum Schleswig..... | - | 26 | " | " | 24 |
| — Holstein..... | - | 259 | " | " | 106 |
| Fürstenthum Lübeck..... | - | " | " | " | " |
| Zusammen | - | 295 | " | 159 | 136 |
| Hutformen von Filz: | | | | | |
| Königreich Dänemark: | | | | | |
| a) Kopenhagen..... | Stück | " | " | " | " |
| b) Provinzen..... | - | " | " | " | " |
| Herzogthum Schleswig..... | - | " | " | " | " |
| — Holstein..... | - | " | " | " | 48 |
| Fürstenthum Lübeck..... | - | " | " | " | " |
| Zusammen | - | " | " | " | 48 |
| Sgel: | | | | | |
| Königreich Dänemark: | | | | | |
| a) Kopenhagen..... | Rtbl. | " | " | " | " |
| b) Provinzen..... | - | 200 St. | " | " | 9200 St. u. 23 R. |
| Herzogthum Schleswig..... | - | 41 | " | " | 277 |
| — Holstein..... | - | 57 | " | " | 753 |
| Fürstenthum Lübeck..... | - | " | " | " | " |
| Zusammen | - | 98 u. 200 St. | " | " | 1030, 9200 St. u. 23 R. |

Schleswig und Holstein, sowie des Fürstenthums Lübeck in 1844.

| Lübeck. | Norwegen und Schweden. | Nicht speciell angeführte Länder. | Gesamte Einfuhr. | Verzollt. | Zoll und Sporteln. | |
|---------|------------------------|-----------------------------------|-------------------------|-------------------|--------------------|------|
| | | | | | Stuhl. | Sch. |
| | | | | 22 | | 56 |
| " | " | " | " | 64 | " | 67 |
| " | " | " | 64 | 49 | 1 | 29 |
| 2 | " | " | 48 | 48 | 1 | 26 |
| 4 | " | " | " | " | " | " |
| 6 | " | " | 161 | 183 | 4 | 82 |
| | | | | | | |
| " | " | " | " | 44 | 183 | 32 |
| " | 44 | " | 44 | " | " | " |
| " | " | 17 | 59 | 59 | 245 | 80 |
| 24 | " | " | 4 | 4 | 16 | 64 |
| 4 | " | " | | | | |
| 28 | 44 | 17 | 107 | 107 | 445 | 80 |
| | | | | | | |
| " | " | " | " | " | " | " |
| " | " | " | " | " | " | " |
| " | " | 2 | 4 | 4 | 3 | 48 |
| " | " | " | " | " | " | " |
| " | " | 2 | 4 | 4 | 3 | 48 |
| | | | | | | |
| 6 | " | " | 10 | 93 | 78 | 83 |
| " | " | " | 31 | 32 | 27 | 13 |
| 1 | " | " | 17 | 17 | 14 | 40 |
| 6 | " | " | 49 | 49 | 41 | 53 |
| 6 | " | " | 8 | 8 | 6 | 75 |
| 19 | " | " | 115 | 199 | 168 | 72 |
| | | | | | | |
| " | " | " | 245 | 1302 | 690 | 6 |
| " | " | 13 | 50 | 59 | 31 | 26 |
| 2 | " | " | 23 | 23 | 12 | 18 |
| 3 | " | " | 38 | 38 | 20 | 13 |
| 2 | " | " | 2 | 2 | 1 | 6 |
| 7 | " | 13 | 358 | 1424 | 754 | 69 |
| | | | | | | |
| " | " | " | 159 | 159 | 14 | 5 |
| 6 | " | " | 22 | 22 | 1 | 93 |
| " | " | " | 50 | 50 | 4 | 40 |
| " | " | 21 | 386 | 386 | 34 | 9 |
| 3 | " | " | 3 | 3 | " | 25 |
| 9 | " | 21 | 620 | 620 | 54 | 76 |
| | | | | | | |
| " | " | " | " | 9 | 1 | 19 |
| " | " | " | " | " | " | " |
| " | " | " | 48 | 48 | 6 | 35 |
| " | " | " | " | " | " | " |
| " | " | " | 48 | 57 | 7 | 54 |
| | | | | | | |
| " | " | " | " | " | " | " |
| " | " | " | 318 | 9400 St. u. 23 G. | " | " |
| " | " | 250 | 1060 | " | " | " |
| 7 | " | " | 7 | " | " | " |
| 7 | " | 250 | 1385, 9400 St. u. 23 G. | " | " | " |

Waaren-Einfuhr des Königreichs Dänemark, der Herzogthümer

| Benennung der Waaren. | Gewicht, Maass, oder Stückzahl. | Afrika und Indien. | Amerika, die fremden den westindischen In- seln und die Südsee. | Belgien und Holland. | England. | Frankreich. | Hamburg. | Hannover und Bremen. | Lübeck. |
|---|--|-----------------------|---|-------------------------|-------------------|-------------|----------|-------------------------|---------|
| Indigo: | | | | | | | | | |
| Königreich Dänemark: | | | | | | | | | |
| a) Kopenhagen..... | ℔ | " | " | " | 20686 | " | 65 | " | 374 |
| b) Provinzen..... | - | 20662 | " | 32 | 996 | " | 10063 | " | 5910 |
| Herzogthum Schleswig..... | - | 5455 | " | " | " | " | 19706 | " | 146 |
| — Holstein..... | - | 9852 | " | " | " | " | 24059 | " | 318 |
| Fürstenthum Lübeck..... | - | " | " | " | " | " | 517 | " | 22 |
| Zusammen | - | 35969 | " | 32 | 21682 | " | 54410 | " | 6770 |
| Zugber, brauner und weißer: | | | | | | | | | |
| Königreich Dänemark: | | | | | | | | | |
| a) Kopenhagen..... | ℔ | " | " | " | " | " | " | " | " |
| b) Provinzen..... | - | 1950 | " | 3 | " | " | " | " | 1730 |
| Herzogthum Schleswig..... | - | 7237 | " | " | " | " | 7021 | " | 173 |
| — Holstein..... | - | 5115 | " | " | " | " | 5969 | " | 199 |
| Fürstenthum Lübeck..... | - | " | " | " | " | " | 53 | " | 125 |
| Zusammen | - | 14302 | " | 3 | " | " | 13043 | " | 2227 |
| Instrumente, mathematische u.: | | | | | | | | | |
| Königreich Dänemark: | | | | | | | | | |
| a) Kopenhagen..... | ℔ | " | " | " | 8 | 118 | 109 | " | 208 |
| b) Provinzen..... | - | 142 | " | " | " | " | 172 | " | 116 |
| Herzogthum Schleswig..... | - | 95 | " | " | " | " | 343 | " | 13 |
| — Holstein..... | - | 229 | " | " | " | " | 1185 | " | 60 |
| Fürstenthum Lübeck..... | - | " | " | " | " | 2 | 8 | " | 75 |
| Zusammen | - | 466 | " | " | 8 | 120 | 1817 | " | 467 |
| — musikalische, Fortepianos: | | | | | | | | | |
| Königreich Dänemark: | | | | | | | | | |
| a) Kopenhagen..... | Stück | " | " | " | " | " | " | " | " |
| b) Provinzen..... | - | " | " | " | " | " | " | " | " |
| Herzogthum Schleswig..... | - | 6 | " | " | " | " | " | " | 1 |
| — Holstein..... | - | 5 | " | " | " | " | 11 | " | 1 |
| Fürstenthum Lübeck..... | - | " | " | " | " | " | " | " | 1 |
| Zusammen | - | 11 | " | " | " | " | 11 | " | 3 |
| — Violinen, Bratschen, Flöten, Posithörner u.: | | | | | | | | | |
| Königreich Dänemark: | | | | | | | | | |
| a) Kopenhagen..... | Stück | " | " | " | " | 3 | " | " | 449 |
| b) Provinzen..... | - | 30 | " | " | " | " | 135 | " | 175 |
| Herzogthum Schleswig..... | - | 53 | " | " | " | " | 310 | " | " |
| — Holstein..... | - | 30 | " | " | " | " | 352 | " | 50 |
| Fürstenthum Lübeck..... | - | " | " | " | " | " | " | " | 21 |
| Zusammen | - | 113 | " | " | " | 3 | 797 | " | 695 |
| — alle andere: | | | | | | | | | |
| Königreich Dänemark: | | | | | | | | | |
| a) Kopenhagen..... | Stück | " | " | " | " | " | 16 | " | 16 |
| b) Provinzen..... | - | 6 | " | " | " | " | 45 | " | 14 |
| Herzogthum Schleswig..... | - | 22 | " | " | " | " | 59 | " | 8 |
| — Holstein..... | - | 8 | " | " | " | " | 1 | " | 14 |
| Fürstenthum Lübeck..... | - | " | " | " | " | " | " | " | " |
| Zusammen | - | 36 | " | " | " | " | 121 | " | 52 |
| Käse: | | | | | | | | | |
| Königreich Dänemark: | | | | | | | | | |
| a) Kopenhagen..... | ℔ | " | 20 | 128375 | 4444 | 165 | 54 | " | 699 |
| b) Provinzen..... | - | 830 | " | 10024 | 924 | " | 3978 | " | 6186 |
| Herzogthum Schleswig..... | - | 4408 | " | 21840 | " | " | 3540 | 78 | 1023 |
| — Holstein..... | - | 15537 | " | 62431 | 425 | 67 | 44494 | " | 6233 |
| Fürstenthum Lübeck..... | - | " | " | " | " | " | 658 | " | 978 |
| Zusammen | - | 20775 | 20 | 222670 | 5793 | 232 | 52724 | 78 | 15119 |
| Kalksteine, Kreidesteine, Gipssteine: | | | | | | | | | |
| Königreich Dänemark: | | | | | | | | | |
| a) Kopenhagen..... | Mtbl. | " | " | " | 473 Tn. | " | " | " | " |
| b) Provinzen..... | - | " | " | " | 297 | " | " | " | " |
| Herzogthum Schleswig..... | - | 52 | " | " | " | " | 14514 | " | 12 |
| — Holstein..... | - | 3051 | " | " | " | " | " | " | " |
| Fürstenthum Lübeck..... | - | " | " | " | " | " | " | " | " |
| Zusammen | - | 3103 | " | " | 297 u. 473 Tn. | " | 14514 | " | 12 |

Schleswig und Holstein, sowie des Fürstenthums Lübeck in 1844.

| Mecklenburg. | Norwegen und Schweden. | Preußen. | Rußland. | Länder am Mittel-Meere. | Nicht speciell angeführte Länder. | Gesamteinfuhr. | Verzollt | Zoll und Sporteln. | |
|--------------|------------------------|----------|--------------|-------------------------|-----------------------------------|------------------|----------|--------------------|------|
| | | | | | | | | Stkfl. | Sch. |
| " | 2 | " | " | " | " | 21127 | 31321 | 4150 | 3 |
| " | " | " | " | " | " | 37663 | 52581 | 6966 | 94 |
| " | " | " | " | " | " | 25307 | 24664 | 3267 | 94 |
| " | " | " | " | " | " | 34229 | 33946 | 4497 | 81 |
| " | " | " | " | " | " | 4539 | 539 | 71 | 40 |
| " | 2 | " | " | " | " | 118865 | 143051 | 18954 | 24 |
| " | " | " | " | " | " | " | 6701 | 147 | 94 |
| " | " | " | " | " | " | 3683 | 5401 | 119 | 24 |
| " | " | " | " | " | " | 14431 | 17724 | 391 | 39 |
| " | " | " | " | " | " | 11283 | 11813 | 260 | 84 |
| " | " | " | " | " | " | 178 | 178 | 3 | 89 |
| " | " | " | " | " | " | 29575 | 41817 | 923 | 42 |
| " | 20 | 140 | " | 27 | " | 625 | 1277 | 232 | " |
| " | " | " | " | " | " | 430 | 924 | 204 | 5 |
| " | " | " | " | " | " | 451 | 451 | 99 | 57 |
| " | " | " | " | " | 2 | 1476 | 1476 | 325 | 91 |
| " | " | " | " | " | " | 85 | 85 | 18 | 74 |
| " | 20 | 140 | " | 27 | 2 | 3067 | 4213 | 930 | 35 |
| " | " | " | " | " | " | " | 1 | 33 | 88 |
| " | " | " | " | " | " | " | 2 | 67 | 81 |
| " | " | " | " | " | " | 7 | 8 | 271 | 35 |
| " | " | " | " | " | " | 17 | 18 | 610 | 54 |
| " | " | " | " | " | " | 1 | 1 | 33 | 88 |
| " | " | " | " | " | " | 25 | 30 | 1017 | 58 |
| " | " | 7 | " | " | " | 459 | 919 | 121 | 74 |
| " | " | " | " | " | " | 340 | 484 | 64 | 12 |
| " | " | " | " | " | " | 363 | 363 | 48 | 9 |
| " | " | " | " | " | " | 432 | 432 | 57 | 23 |
| " | " | " | " | " | " | 21 | 21 | 2 | 75 |
| " | " | 7 | " | " | " | 1615 | 2219 | 294 | 1 |
| " | " | " | " | " | " | " | 1 | " | 68 |
| " | " | " | " | " | " | 38 | 71 | 50 | 17 |
| " | " | " | " | " | " | 81 | 81 | 57 | 23 |
| " | " | " | " | " | 1 | 76 | 76 | 53 | 68 |
| " | " | " | " | " | " | 15 | 15 | 10 | 58 |
| " | " | " | " | " | 1 | 210 | 244 | 172 | 42 |
| " | 6264 | " | " | 7480 | 12 | 147513 | 126771 | 5599 | 5 |
| " | 753 | 10 | " | " | 8446 | 31151 | 24426 | 1078 | 78 |
| " | 98 | " | 5 | " | 10 | 31002 | 11375 | 502 | 38 |
| 99 | 19 | " | " | " | 124 | 129429 | 76127 | 3362 | 26 |
| " | " | " | " | " | " | 1636 | 1636 | 72 | 25 |
| 99 | 7134 | 10 | 5 | 7480 | 8592 | 340731 | 240335 | 10614 | 76 |
| " | " | " | " | " | " | 677 Zn. | " | " | " |
| " | 108 Zn. | " | 96 Zn. | " | " | 364 | " | " | " |
| " | " | " | 15 | " | 525 | 18102 | " | " | " |
| " | " | " | " | " | " | " | " | " | " |
| " | 108 Zn. | " | 15 u. 96 Zn. | " | 525 | 18466 u. 677 Zn. | " | " | " |

Waaren-Einfuhr des Königreichs Dänemark, der Herzogthümer

| Benennung der Waaren. | Gewicht, Maas, oder Stückzahl. | Altona und Kontorbeck. | Amerika, die fremden westindischen Inseln und die Südsee. | England. | Frankreich. | Hamburg. | Hannover und Bremen. |
|--|---|---------------------------|---|----------|-------------|----------|-------------------------|
| Kaff: | | | | | | | |
| Königreich Dänemark: | | | | | | | |
| a) Kopenhagen..... | Tn. | " | " | " | " | " | " |
| b) Provinzen..... | - | 5 | " | " | " | " | " |
| Herzogthum Schleswig..... | - | 113 | " | " | " | " | " |
| — Holstein..... | - | 3348* | " | " | " | 2804** | 198 |
| Fürstenthum Lübeck..... | - | " | " | " | " | " | " |
| Zusammen | - | 3466 | " | " | " | 2804 | 198 |
| Karden: | | | | | | | |
| Königreich Dänemark: | | | | | | | |
| a) Kopenhagen..... | £ | " | " | " | 240 | " | " |
| b) Provinzen..... | - | 183 | " | " | " | 850 | " |
| Herzogthum Schleswig..... | - | " | " | " | " | 246 | " |
| — Holstein..... | - | 13 | " | " | " | 271 | " |
| Fürstenthum Lübeck..... | - | " | " | " | " | " | " |
| Zusammen | - | 196 | " | " | 240 | 1367 | " |
| Kartoffeln: | | | | | | | |
| Königreich Dänemark: | | | | | | | |
| a) Kopenhagen..... | Tn. | " | " | " | " | " | " |
| b) Provinzen..... | - | 18 | " | " | " | " | 7 |
| Herzogthum Schleswig..... | - | 11 | " | " | " | " | 4 |
| — Holstein..... | - | 99 | " | " | " | 2121 | " |
| Fürstenthum Lübeck..... | - | " | " | " | " | " | " |
| Zusammen | - | 128 | " | " | " | 2121 | 11 |
| Kienruß: | | | | | | | |
| Königreich Dänemark: | | | | | | | |
| a) Kopenhagen..... | £ | " | " | 20652 | " | " | " |
| b) Provinzen..... | - | 1480 | " | 8189 | " | 757 | " |
| Herzogthum Schleswig..... | - | 5454 | " | 1682 | " | 2871 | " |
| — Holstein..... | - | 4412 | " | 977 | " | 6687 | 165 |
| Fürstenthum Lübeck..... | - | " | " | " | " | 65 | " |
| Zusammen | - | 11346 | " | 31500 | " | 10380 | 165 |
| Kleidungsstücke von Baumwollenzeug: | | | | | | | |
| Königreich Dänemark: | | | | | | | |
| a) Kopenhagen..... | £ | " | " | " | " | " | " |
| b) Provinzen..... | - | 34 | " | " | " | 341 | " |
| Herzogthum Schleswig..... | - | 121 | " | " | " | 936 | " |
| — Holstein..... | - | " | " | " | " | " | " |
| Fürstenthum Lübeck..... | - | " | " | " | " | " | " |
| Zusammen | - | 155 | " | " | " | 1277 | " |
| — von Leinen: | | | | | | | |
| Königreich Dänemark: | | | | | | | |
| a) Kopenhagen..... | £ | " | " | " | " | " | " |
| b) Provinzen..... | - | " | " | " | " | 12 | " |
| Herzogthum Schleswig..... | - | 17 | 3 | " | " | 114 | " |
| — Holstein..... | - | 51 | " | " | " | 780 | " |
| Fürstenthum Lübeck..... | - | " | " | " | " | " | " |
| Zusammen | - | 68 | 3 | " | " | 906 | " |
| — von Seide: | | | | | | | |
| Königreich Dänemark: | | | | | | | |
| a) Kopenhagen..... | £ | " | " | " | " | " | " |
| b) Provinzen..... | - | " | " | " | " | 2½ | " |
| Herzogthum Schleswig..... | - | 17½ | " | " | " | 140½ | " |
| — Holstein..... | - | 28 | " | " | " | 241 | " |
| Fürstenthum Lübeck..... | - | " | " | " | " | 14 | " |
| Zusammen | - | 45½ | " | " | " | 398 | " |
| — von Segeltuch: | | | | | | | |
| Königreich Dänemark: | | | | | | | |
| a) Kopenhagen..... | £ | " | " | " | " | " | " |
| b) Provinzen..... | - | " | " | " | " | " | " |
| Herzogthum Schleswig..... | - | 23 | " | 17 | " | " | " |
| — Holstein..... | - | " | " | " | " | 4 | " |
| Fürstenthum Lübeck..... | - | " | " | " | " | " | " |
| Zusammen | - | 23 | " | 17 | " | 4 | " |

*) Darunter 940 Tn. für die Altona-Kieler Eisenbahn.

**) " " 264 " " " " " " " "

Schleswig und Holstein, sowie des Fürstenthums Lübeck in 1844.

| Lübeck. | Mecklenburg. | Norwegen und Schweden. | Preußen. | Nicht speciell angeführte Länder. | Gesamt-Einfuhr. | Verzollt. | Zoll und Sporteln. | |
|---------|--------------|------------------------|----------|-----------------------------------|-------------------|-------------------|--------------------|------|
| | | | | | | | Rthl. | Sch. |
| " | " | 80 | " | " | 85 | 85 | " | " |
| 11 | " | 1297 | 34 | " | 1455 | 1455 | 11 | 25 |
| 5611 | 23 | 1453 | " | 192 | 13629 | 12425 | 192 | 76 |
| 512 | " | " | " | " | 512 | 512 | 1646 | 30 |
| 6134 | 23 | 2820 | 34 | 192 | 15681 | 14477 | 67 | 81 |
| | | | | | | | 1918 | 20 |
| 1010 | " | " | " | " | 1250 | " | " | " |
| 13 | " | " | " | " | 1046 | " | " | " |
| " | " | " | " | " | 246 | " | " | " |
| " | " | " | " | " | 284 | " | " | " |
| 67 | " | " | " | " | 67 | " | " | " |
| 1090 | " | " | " | " | 2893 | " | " | " |
| " | " | 4725 | 15 | " | 4740 | " | " | " |
| " | 7 | 100 | " | " | 125 | " | " | " |
| 4 | 39 | " | " | " | 61 | " | " | " |
| 97 | 41 | " | " | 221 | 2583 | " | " | " |
| 69 | " | " | " | " | 69 | " | " | " |
| 170 | 87 | 4825 | 15 | 221 | 7578 | " | " | " |
| 451 | " | " | 147 | " | 21250 | 20600 | 454 | 88 |
| 1945 | " | " | " | " | 12371 | 13140 | 290 | 17 |
| 309 | " | " | " | " | 10316 | 11902 | 262 | 80 |
| 1888 | " | " | " | 228 | 14307 | 14307 | 325 | 1 |
| 118 | " | " | " | 1360 | 1543 | 1543 | 34 | 7 |
| 4661 | " | " | 147 | 1588 | 59737 | 61492 | 1367 | 1 |
| " | " | " | " | " | " | " | " | " |
| 39 | " | " | 55 | 8 | 477 | 477 | 113 | 74 |
| 101 | 10 | " | " | 20 | 1188 | 1188 | 283 | 33 |
| " | " | " | " | " | " | " | " | " |
| 140 | 10 | " | 55 | 28 | 1665 | 1665 | 397 | 11 |
| " | " | " | " | " | " | " | " | " |
| 12 | " | " | 93 | " | 12 | 12 | 2 | 36 |
| 179 | 74 | " | " | 98 | 239 | 239 | 39 | 56 |
| " | " | " | " | " | 1182 | 1182 | 195 | 74 |
| 191 | 74 | " | 93 | 98 | 1433 | 1433 | " | " |
| " | " | " | " | " | " | " | 237 | 70 |
| " | " | " | " | " | 2 $\frac{1}{2}$ | 2 $\frac{1}{2}$ | 10 | 41 |
| 2 | " | " | 2 | 3 | 165 | 165 | 78 | 68 |
| 25 | " | " | " | " | 295 | 295 | 140 | 69 |
| 18 | 1 | " | " | " | 32 | 32 | 15 | 25 |
| 45 | 1 | " | 2 | 3 | 494 $\frac{1}{2}$ | 494 $\frac{1}{2}$ | 245 | 11 |
| " | " | " | " | " | " | " | " | " |
| " | " | " | " | " | 40 | " | " | " |
| " | " | " | " | " | 4 | 4 | " | 32 |
| " | " | " | " | " | " | " | " | " |
| " | " | " | " | " | 44 | 4 | " | 32 |

Waaren-Einfuhr des Königreichs Dänemark, der Herzogthümer Schleswig und Holstein,
sowie des Fürstenthums Lübeck in 1844.

| Benennung der Waaren. | Gewicht, Maass, oder Stückzahl. | Altona und Wandsbeck. | Belgien und Polland. | Hamburg. | Hannover und Bremen. | Lübeck. | Preußen. | Nicht speciell aus genährte Länder. | Gesamt- Einfuhr. | Ver- zollt. | Zoll und Sporteln. | |
|--|--|--------------------------|-------------------------|----------|-------------------------|---------|----------|--|---------------------|----------------|-----------------------|------|
| | | | | | | | | | | | Nthl. | Sch. |
| Kleidungsstücke, von Narentuch: | | | | | | | | | | | | |
| Königreich Dänemark: | | | | | | | | | | | | |
| a) Kopenhagen | Z | " | " | " | " | " | " | " | " | " | " | " |
| b) Provinzen | - | " | " | " | " | " | " | " | " | " | " | " |
| Herzogthum Schleswig | - | " | " | " | " | " | " | " | " | " | " | " |
| Holstein | - | " | " | 1 | " | " | " | " | 1 | 1 | " | 13 |
| Fürstenthum Lübeck | - | " | " | " | " | " | " | " | " | " | " | " |
| Zusammen | - | " | " | 1 | " | " | " | " | 1 | 1 | " | 13 |
| von Wachtuch: | | | | | | | | | | | | |
| Königreich Dänemark: | | | | | | | | | | | | |
| a) Kopenhagen | A | " | " | " | " | " | " | " | " | " | " | " |
| b) Provinzen | - | " | " | " | " | " | " | " | " | " | " | " |
| Herzogthum Schleswig | - | " | " | " | " | " | " | " | " | " | " | " |
| Holstein | - | " | " | 11 | " | " | " | " | 11 | 11 | 2 | 88 |
| Fürstenthum Lübeck | - | " | " | " | " | " | " | " | " | " | " | " |
| Zusammen | - | " | " | 11 | " | " | " | " | 11 | 11 | 2 | 88 |
| von Haartuch: | | | | | | | | | | | | |
| Königreich Dänemark: | | | | | | | | | | | | |
| a) Kopenhagen | Z | " | " | " | " | " | " | " | " | " | " | " |
| b) Provinzen | - | " | " | " | " | " | " | " | " | " | " | " |
| Herzogthum Schleswig | - | 1 | " | " | " | " | " | " | 1 | 1 | " | 16 |
| Holstein | - | " | " | 2 | " | " | " | " | 2 | 2 | " | 32 |
| Fürstenthum Lübeck | - | " | " | " | " | " | " | " | " | " | " | " |
| Zusammen | - | 1 | " | 2 | " | " | " | " | 3 | 3 | " | 48 |
| von Tuch: | | | | | | | | | | | | |
| Königreich Dänemark: | | | | | | | | | | | | |
| a) Kopenhagen | A | " | " | " | " | " | " | " | " | " | " | " |
| b) Provinzen | - | " | " | 16 | " | " | " | " | 16 | 16 | 25 | 42 |
| Herzogthum Schleswig | - | 37 | 4 | 373 | " | 10 | " | " | 424 | 424 | 224 | 69 |
| Holstein | - | 148 | " | 1135 | " | 98 | " | 13 | 1389 | 1389 | 736 | 16 |
| Fürstenthum Lübeck | - | " | " | 51 | " | 44 | " | " | 95 | 95 | 50 | 34 |
| Zusammen | - | 185 | 4 | 1575 | " | 147 | " | 13 | 1924 | 1924 | 1036 | 65 |
| von Calmuck: | | | | | | | | | | | | |
| Königreich Dänemark: | | | | | | | | | | | | |
| a) Kopenhagen | A | " | " | " | " | " | " | " | " | " | " | " |
| b) Provinzen | - | " | " | " | " | " | " | " | " | " | " | " |
| Herzogthum Schleswig | - | 2 | " | 69 | " | " | " | " | 71 | 71 | 14 | 11 |
| Holstein | - | 29 | " | 126 | " | 27 | " | 6 | 188 | 188 | 37 | 35 |
| Fürstenthum Lübeck | - | 1 | " | 11 | " | 21 | " | " | 33 | 33 | 6 | 54 |
| Zusammen | - | 32 | " | 206 | " | 48 | " | 6 | 292 | 292 | 58 | 4 |
| von grobem Wollenzeug: | | | | | | | | | | | | |
| Königreich Dänemark: | | | | | | | | | | | | |
| a) Kopenhagen | A | " | " | " | " | " | " | " | " | " | " | " |
| b) Provinzen | - | " | " | " | " | " | " | " | " | " | " | " |
| Herzogthum Schleswig | - | " | " | " | " | " | " | " | " | " | " | " |
| Holstein | - | " | " | 19 | " | " | " | " | 19 | 19 | 3 | 75 |
| Fürstenthum Lübeck | - | " | " | " | " | " | " | " | " | " | " | " |
| Zusammen | - | " | " | 19 | " | " | " | " | 19 | 19 | 3 | 75 |
| von anderen Wollenwaaren: | | | | | | | | | | | | |
| Königreich Dänemark: | | | | | | | | | | | | |
| a) Kopenhagen | A | " | " | " | " | " | " | " | " | " | " | " |
| b) Provinzen | - | " | " | " | " | " | " | " | " | " | " | " |
| Herzogthum Schleswig | - | 48½ | " | 305 | " | 9 | 11 | 1 | 374½ | 374½ | 148 | 83 |
| Holstein | - | 134 | " | 608 | " | 81 | " | 2 | 825 | 825 | 327 | 90 |
| Fürstenthum Lübeck | - | " | " | 49 | " | 23 | " | " | 72 | 72 | 28 | 60 |
| Zusammen | - | 182½ | " | 962 | " | 113 | 11 | 3 | 1271½ | 1271½ | 505 | 41 |
| Kleie: | | | | | | | | | | | | |
| Königreich Dänemark: | | | | | | | | | | | | |
| a) Kopenhagen | Ln. | " | " | " | " | " | " | " | " | 13 | 1 | 14 |
| b) Provinzen | - | 9 | " | " | " | " | " | " | 9 | 9 | " | 76 |
| Herzogthum Schleswig | - | 6 | " | " | " | " | 2 | " | 8 | 8 | " | 68 |
| Holstein | - | 5043 | " | 7653 | 1 | 412 | 2 | 30 | 13141 | 13141 | 1160 | 76 |
| Fürstenthum Lübeck | - | " | " | " | " | 574 | " | " | 574 | 574 | 50 | 68 |
| Zusammen | - | 5058 | " | 7653 | 1 | 986 | 4 | 30 | 13732 | 13745 | 1214 | 14 |

**Waaren-Einfuhr des Königreichs Dänemark, der Herzogthümer Schleswig und Holstein,
sowie des Fürstenthums Lübeck in 1844.**

| Benennung der Waaren. | Gewicht, Maass, oder Stückzahl. | Altona und Randbeck. | England. | Hamburg. | Hannover und Bremen. | Island, Grönland und die Färöer. | Lübeck. | Mecklenburg. | Norwegen und Schweden. | Preußen. | Rußland. | Nicht speciell an- geführte Länder. | Ge- samt- Ein- fuhr. | Ver- zollt. | Zoll und Spor- teln. | | |
|--|--|-------------------------|----------|----------|-------------------------|-------------------------------------|---------|--------------|---------------------------|----------|----------|--|-------------------------------|----------------|-------------------------------|------|---|
| | | | | | | | | | | | | | | | Abthl. | Sch. | |
| Knochen, rohe: | | | | | | | | | | | | | | | | | |
| Königreich Dänemark: | | | | | | | | | | | | | | | | | |
| a) Kopenhagen..... | Ä | " | " | " | " | 3840 | " | " | " | " | " | " | 3840 | " | " | " | " |
| b) Provinzen..... | - | " | " | 6 | " | " | " | " | 475 | " | " | " | 475 | " | " | " | " |
| Herzogthum Schleswig..... | - | " | " | 80 | " | " | " | " | " | " | " | " | 80 | " | " | " | " |
| — Holstein..... | - | " | " | " | " | " | " | " | " | " | " | " | " | " | " | " | " |
| Fürstenthum Lübeck..... | - | " | " | " | " | " | " | " | " | " | " | " | " | " | " | " | " |
| Zusammen | - | " | " | 86 | " | 3840 | " | " | 475 | " | " | " | 4401 | " | " | " | " |
| — rohe, zerstoßene: | | | | | | | | | | | | | | | | | |
| Königreich Dänemark: | | | | | | | | | | | | | | | | | |
| a) Kopenhagen..... | Ä | " | " | " | " | " | " | " | " | " | " | " | " | 34 | " | 12 | |
| b) Provinzen..... | - | " | " | " | " | " | " | " | " | " | " | " | " | " | " | " | " |
| Herzogthum Schleswig..... | - | " | " | 134 | " | " | " | " | " | " | " | " | 134 | 134 | " | 46 | |
| — Holstein..... | - | " | " | " | " | " | " | " | " | " | " | " | " | " | " | " | " |
| Fürstenthum Lübeck..... | - | " | " | " | " | " | " | " | " | " | " | " | " | " | " | " | " |
| Zusammen | - | " | " | 134 | " | " | " | " | " | " | " | " | 134 | 168 | " | 58 | |
| — gebrannte: | | | | | | | | | | | | | | | | | |
| Königreich Dänemark: | | | | | | | | | | | | | | | | | |
| a) Kopenhagen..... | Ä | " | " | " | " | " | 9 | " | 5330 | 34149 | " | " | 39488 | 39609 | 349 | 84 | |
| b) Provinzen..... | - | 690 | " | 463 | " | " | 718 | " | " | " | " | " | 1871 | 1959 | 17 | 29 | |
| Herzogthum Schleswig..... | - | 8540 | " | 1165 | " | " | 119 | " | " | " | " | " | 9824 | 6709 | 59 | 25 | |
| — Holstein..... | - | 15425 | " | 27078 | " | " | 631 | " | " | " | " | " | 43134 | 43134 | 381 | 1 | |
| Fürstenthum Lübeck..... | - | " | " | 202 | " | " | 415 | " | " | " | " | " | 617 | 617 | 5 | 44 | |
| Zusammen | - | 21655 | " | 28908 | " | " | 1892 | " | 5330 | 34149 | " | " | 94934 | 92028 | 812 | 87 | |
| Kohlen, Holz: | | | | | | | | | | | | | | | | | |
| Königreich Dänemark: | | | | | | | | | | | | | | | | | |
| a) Kopenhagen..... | Ln. | " | " | " | " | " | " | " | 3 | " | " | " | 3 | " | " | " | " |
| b) Provinzen..... | - | " | " | " | " | " | " | " | 6 | " | " | " | 6 | " | " | " | " |
| Herzogthum Schleswig..... | - | " | " | 1 | " | " | " | " | " | " | " | " | 1 | " | " | " | " |
| — Holstein..... | - | 1 | " | 2 | " | " | " | " | " | " | " | 2138 | 2141 | " | " | " | " |
| Fürstenthum Lübeck..... | - | " | " | " | " | " | 3 | " | " | " | " | " | 3 | " | " | " | " |
| Zusammen | - | 1 | " | 3 | " | " | 3 | " | 9 | " | " | 2138 | 2154 | " | " | " | " |
| — Stein: | | | | | | | | | | | | | | | | | |
| Königreich Dänemark: | | | | | | | | | | | | | | | | | |
| a) Kopenhagen..... | Ln. | " | 243659 | " | " | " | " | 17038 | " | " | " | " | 260697 | 156497 | 20735 | 46 | |
| b) Provinzen..... | - | 239 | 234896 | " | " | " | 42 | 26 | 1146 | " | 3 | " | 236352 | 236048 | 31276 | 35 | |
| Herzogthum Schleswig..... | - | 827 | 38172 | " | " | 6 | " | " | 4 | " | " | " | 39009 | 45761 | 6063 | 32 | |
| — Holstein..... | - | 28906 | 85943 | 21911 | " | " | 10182 | " | " | " | " | " | 146942 | 158453 | 21262 | 14 | |
| Fürstenthum Lübeck..... | - | " | " | " | " | " | 1157 | " | " | " | " | " | 1157 | 1157 | 153 | 29 | |
| Zusammen | - | 29972 | 602670 | 21911 | " | 6 | 11381 | 26 | 18188 | " | 3 | " | 684157 | 597916 | 79490 | 60 | |
| Korbmacherarbeit, von ungeschälten Reisern: | | | | | | | | | | | | | | | | | |
| Königreich Dänemark: | | | | | | | | | | | | | | | | | |
| a) Kopenhagen..... | Ä | " | " | " | " | " | 16 | " | " | " | " | " | 16 | 16 | " | 17 | |
| b) Provinzen..... | - | " | " | 16 | " | " | " | " | 1023 | " | " | " | 1039 | 1039 | 11 | 45 | |
| Herzogthum Schleswig..... | - | 490 | " | 3 | " | " | " | 9 | " | " | " | " | 502 | 502 | 5 | 52 | |
| — Holstein..... | - | 1536 | " | 1602 | 15 | " | 5 | " | " | " | " | 13 | 3171 | 3171 | 35 | " | |
| Fürstenthum Lübeck..... | - | " | " | " | " | " | 15 | " | " | " | " | " | 15 | 15 | " | 16 | |
| Zusammen | - | 2026 | " | 1621 | 15 | " | 36 | 9 | 1023 | " | " | 13 | 4743 | 4743 | 52 | 34 | |
| — von geschälten Reisern: | | | | | | | | | | | | | | | | | |
| Königreich Dänemark: | | | | | | | | | | | | | | | | | |
| a) Kopenhagen..... | Ä | " | " | " | " | " | 440 | " | " | 140 | " | 15 | 595 | 496 | 54 | 74 | |
| b) Provinzen..... | - | 11 | " | 2 | " | " | 11 | 8 | 7 | " | " | " | 39 | 40 | 4 | 40 | |
| Herzogthum Schleswig..... | - | 60 | " | 19 | " | " | " | " | " | " | " | " | 79 | 79 | 8 | 69 | |
| — Holstein..... | - | 74 | " | 1037* | " | " | 8 | " | " | " | " | 6 | 1125 | 400 | 44 | 16 | |
| Fürstenthum Lübeck..... | - | " | " | " | " | " | 7 | " | " | " | " | " | 7 | 7 | " | 74 | |
| Zusammen | - | 145 | " | 1058 | " | " | 466 | 8 | 7 | 140 | " | 21 | 1845 | 1022 | 112 | 81 | |
| — von gespaltenen Reisern: | | | | | | | | | | | | | | | | | |
| Königreich Dänemark: | | | | | | | | | | | | | | | | | |
| a) Kopenhagen..... | Ä | " | " | 7 | " | " | " | " | " | " | " | " | 7 | 82 | 52 | 14 | |
| b) Provinzen..... | - | " | " | 1 | " | " | 16 | " | " | " | " | " | 17 | 23 | 14 | 61 | |
| Herzogthum Schleswig..... | - | " | " | 21½ | " | " | " | " | 4 | " | " | " | 25½ | 25½ | 16 | 5 | |
| — Holstein..... | - | " | " | 28 | " | " | 3 | " | " | " | " | " | 28 | 28 | 17 | 78 | |
| Fürstenthum Lübeck..... | - | " | " | " | " | " | " | " | " | " | " | " | 3 | 3 | 1 | 87 | |
| Zusammen | - | " | " | 57½ | " | " | 19 | " | 4 | " | " | " | 80½ | 161½ | 102 | 53 | |

*) Darunter 725 Ä für die Alt-Steier Eisenbahn.

Waaren-Einfuhr des Königreichs Dänemark, der Herzogthümer

| Benennung der Waaren. | Gewicht, Maaf, oder Stückzahl. | Altona und Wandsbeck. | Belgien und Holland. | England. | Frankreich. | Hamburg. | Hannover und Bremen. |
|--|---|--------------------------|-------------------------|----------|-------------|----------|-------------------------|
| Korf: | | | | | | | |
| Königreich Dänemark: | | | | | | | |
| a) Kopenhagen..... | ℔ | " | 541 | " | 105 | " | " |
| b) Provinzen..... | - | 490 | " | " | " | 25 | " |
| Herzogthum Schleswig..... | - | " | " | " | " | 3316 | " |
| — Holstein..... | - | 216 | " | " | " | 4227 | " |
| Fürstenthum Lübeck..... | - | " | " | " | " | " | " |
| Zusammen | - | 706 | 541 | " | 105 | 7568 | " |
| Korpfropfen: | | | | | | | |
| Königreich Dänemark: | | | | | | | |
| a) Kopenhagen..... | ℔ | " | " | " | 74542 | " | " |
| b) Provinzen..... | - | 2452 | " | " | " | 1582 | " |
| Herzogthum Schleswig..... | - | 1155 | " | " | 2610 | 8145 | 16 |
| — Holstein..... | - | 1862 | " | " | " | 5978 | " |
| Fürstenthum Lübeck..... | - | " | " | " | " | 40 | " |
| Zusammen | - | 5469 | " | " | 77152 | 15745 | 16 |
| Kräuter, Blumen, Blätter zc. für Apotheken: | | | | | | | |
| Königreich Dänemark: | | | | | | | |
| a) Kopenhagen..... | ℔ | " | 26 | " | 791 | 7 | " |
| b) Provinzen..... | - | 1581 | " | " | " | 407 | " |
| Herzogthum Schleswig..... | - | 1478 | 44 | " | " | 4210 | " |
| — Holstein..... | - | 2266 | " | " | " | 6010 | " |
| Fürstenthum Lübeck..... | - | " | " | " | " | 38 | " |
| Zusammen | - | 5325 | 70 | " | 791 | 10672 | " |
| Krapp oder Krappwurzeln: | | | | | | | |
| Königreich Dänemark: | | | | | | | |
| a) Kopenhagen..... | ℔ | " | 25819 | " | " | " | " |
| b) Provinzen..... | - | 9822 | 600 | " | " | 2366 | " |
| Herzogthum Schleswig..... | - | 3609 | " | " | " | 4559 | " |
| — Holstein..... | - | 4377 | 2706 | " | " | 6324 | " |
| Fürstenthum Lübeck..... | - | " | " | " | " | 183 | " |
| Zusammen | - | 17308 | 29125 | " | " | 13432 | " |
| Krebsaugen: | | | | | | | |
| Königreich Dänemark: | | | | | | | |
| a) Kopenhagen..... | ℔ | " | " | " | " | " | " |
| b) Provinzen..... | - | 9 | " | " | " | " | " |
| Herzogthum Schleswig..... | - | " | " | " | " | 11 | " |
| — Holstein..... | - | 2 | " | " | " | 2 | " |
| Fürstenthum Lübeck..... | - | " | " | " | " | " | " |
| Zusammen | - | 11 | " | " | " | 13 | " |
| Keide, weiße, gemahlene: | | | | | | | |
| Königreich Dänemark: | | | | | | | |
| a) Kopenhagen..... | ℔ | " | 519 | " | 88 | " | " |
| b) Provinzen..... | - | 440 | 2 | " | " | " | " |
| Herzogthum Schleswig..... | - | 2085 | " | " | " | 4593 | " |
| — Holstein..... | - | 6876 | " | 4656 | " | 14464 | " |
| Fürstenthum Lübeck..... | - | " | " | " | " | 885 | " |
| Zusammen | - | 9401 | 521 | 4656 | 88 | 19942 | " |
| — rothe, in Stücken u. gemahlen: | | | | | | | |
| Königreich Dänemark: | | | | | | | |
| a) Kopenhagen..... | ℔ | " | " | " | " | " | " |
| b) Provinzen..... | - | 60 | " | " | " | 31 | " |
| Herzogthum Schleswig..... | - | 172 | " | " | " | 804 | " |
| — Holstein..... | - | 625 | " | " | " | 818 | " |
| Fürstenthum Lübeck..... | - | " | " | " | " | " | " |
| Zusammen | - | 857 | " | " | " | 1653 | " |
| Kuchen aller Art: | | | | | | | |
| Königreich Dänemark: | | | | | | | |
| a) Kopenhagen..... | ℔ | " | " | " | 145 | 18 | " |
| b) Provinzen..... | - | " | " | " | " | 69 | " |
| Herzogthum Schleswig..... | - | 95 | 7 | " | " | 314 | " |
| — Holstein..... | - | 636 | " | " | " | 9992 | " |
| Fürstenthum Lübeck..... | - | " | " | " | " | 36 | " |
| Zusammen | - | 731 | 7 | " | 145 | 10429 | " |

Schleswig und Holstein, sowie des Fürstenthums Lübeck in 1844.

| Lübeck. | Norwegen und Schweden. | Preußen. | Dänisch-zweifelhafte Inseln und Madaira. | Nicht speciell angeführte Länder. | Gesamteinfuhr. | Verzollt. | Zoll und Sporteln. | |
|---------|------------------------|----------|--|-----------------------------------|----------------|-----------|--------------------|-----|
| | | | | | | | Rüft. | So. |
| " | " | " | " | " | 646 | " | " | " |
| " | " | " | " | " | 515 | " | " | " |
| " | " | " | " | " | 3316 | " | " | " |
| 2715 | " | " | " | " | 4443 | " | " | " |
| | | | | | 2715 | " | " | " |
| 2715 | " | " | " | " | 11635 | " | " | " |
| 78 | " | 15 | 90 | " | 74725 | 53488 | 1772 | 76 |
| 4780 | " | " | " | " | 8814 | 11711 | 386 | 85 |
| 108 | " | " | " | " | 12034 | 9568 | 316 | 90 |
| 296 | " | " | " | 8 | 8144 | 8144 | 269 | 74 |
| 58 | " | " | " | " | 98 | 98 | 3 | 24 |
| 5320 | " | 15 | 90 | 8 | 103815 | 83009 | 2749 | 61 |
| 1338 | 21 | 3905 | " | " | 6088 | 11207 | 178 | 18 |
| 1709 | " | " | " | " | 3697 | 2237 | 35 | 53 |
| 16 | " | " | " | " | 5748 | 5748 | 91 | 38 |
| 1184 | " | " | " | " | 9460 | 9460 | 150 | 39 |
| 1550 | " | " | " | 7 | 1595 | 1595 | 25 | 35 |
| 5797 | 21 | 3905 | " | 7 | 26588 | 30217 | 480 | 87 |
| 3151 | " | " | " | " | 28970 | 36286 | 320 | 51 |
| 10490 | " | " | " | " | 22778 | 30161 | 266 | 41 |
| " | " | " | " | " | 8168 | 8168 | 72 | 14 |
| 121 | " | " | " | " | 13528 | 13528 | 119 | 47 |
| 130 | " | " | " | " | 313 | 313 | 2 | 73 |
| 13892 | " | " | " | " | 73757 | 88456 | 781 | 34 |
| " | " | " | " | " | " | " | " | " |
| 2 | " | " | " | " | 11 | " | " | " |
| " | " | " | " | " | 11 | " | " | " |
| " | " | " | " | " | 4 | " | " | " |
| " | " | " | " | " | " | " | " | " |
| 2 | " | " | " | " | 26 | " | " | " |
| " | " | " | " | " | 607 | 346 | 2 | 42 |
| " | " | " | " | " | 442 | 4372 | 30 | 86 |
| " | " | " | " | " | 6678 | 6678 | 47 | 18 |
| 2093 | " | " | " | " | 28089 | 28089 | 198 | 48 |
| 48 | " | " | " | " | 933 | 933 | 6 | 57 |
| 2141 | " | " | " | " | 36749 | 40418 | 285 | 59 |
| 410 | " | 2539 | " | " | 2949 | " | " | " |
| 32 | " | " | " | " | 123 | " | " | " |
| " | " | " | " | " | 976 | " | " | " |
| 133 | " | " | " | " | 1576 | " | " | " |
| 703 | " | " | " | " | 703 | " | " | " |
| 1278 | " | 2539 | " | " | 6327 | " | " | " |
| " | " | " | " | " | 165 | 172 | 9 | 48 |
| 10 | 22 | " | 2 | " | 101 | 103 | 5 | 66 |
| 37 | " | " | " | " | 453 | 453 | 25 | 1 |
| 718 | " | " | " | 23 | 11369 | 11369 | 627 | 64 |
| 1020 | " | " | " | " | 1056 | 1056 | 58 | 29 |
| 1785 | 22 | " | 2 | 23 | 13144 | 13153 | 726 | 16 |

Waaren-Einfuhr des Königreichs Dänemark, der Herzogthümer

| Benennung der Waaren. | Gewicht, Maass, oder Stückzahl. | Altona und Wandsbeck. | Belgien und Holland. | England. | Frankreich. | Hamburg. | Lübeck. |
|--|--|--------------------------|-------------------------|----------|-------------|----------|---------|
| Kümmel aller Art: | | | | | | | |
| Königreich Dänemark: | | | | | | | |
| a) Kopenhagen..... | ⊖ | " | " | " | " | " | 77467 |
| b) Provinzen..... | " | 17889 | " | " | " | 305 | 100147 |
| Herzogthum Schleswig..... | " | 8887 | " | " | " | 31570 | 1907 |
| — Holstein..... | " | 14838 | " | " | " | 31214 | 4683 |
| Fürstenthum Lübeck..... | " | " | " | " | " | 697 | 1514 |
| Zusammen | — | 41614 | " | " | " | 63786 | 185718 |
| Kupfer, Garkupfer, imgleichen altes: | | | | | | | |
| Königreich Dänemark: | | | | | | | |
| a) Kopenhagen..... | ⊖ | " | " | " | " | " | " |
| b) Provinzen..... | " | " | " | " | " | " | 1267 |
| Herzogthum Schleswig..... | " | 7395 | " | " | " | 149905 | 21350 |
| — Holstein..... | " | " | " | " | " | " | " |
| Fürstenthum Lübeck..... | " | " | " | " | " | " | " |
| Zusammen | — | 7395 | " | " | " | 149905 | 22617 |
| — Kupferplatten, gehämmerte und gewalzte, Bolzen u. Nägel, zu Schiffsverhütungen: | | | | | | | |
| Königreich Dänemark: | | | | | | | |
| a) Kopenhagen..... | ⊖ | 78 | 34 | 673 | " | " | " |
| b) Provinzen..... | " | 168 | " | 442 | " | " | 282 |
| Herzogthum Schleswig..... | " | " | " | " | " | 24783 | " |
| — Holstein..... | " | " | " | " | " | 267 | 2 |
| Fürstenthum Lübeck..... | " | " | " | " | " | " | " |
| Zusammen | — | 246 | 34 | 1115 | " | 25050 | 284 |
| — zu anderem Zweck, wie auch Kupferdrath: | | | | | | | |
| Königreich Dänemark: | | | | | | | |
| a) Kopenhagen..... | ⊖ | " | " | 501 | " | " | " |
| b) Provinzen..... | " | 11 | " | 306 | " | 89 | 2735 |
| Herzogthum Schleswig..... | " | 1134 | " | " | " | 299 | 8 |
| — Holstein..... | " | 435 | " | " | " | 2617* | 2371 |
| Fürstenthum Lübeck..... | " | " | " | " | " | " | 324 |
| Zusammen | — | 1580 | " | 807 | " | 3005 | 5438 |
| — plattirte Kupferplatten: | | | | | | | |
| Königreich Dänemark: | | | | | | | |
| a) Kopenhagen..... | ⊖ | " | " | " | " | " | " |
| b) Provinzen..... | " | " | " | " | " | 11 | 2 |
| Herzogthum Schleswig..... | " | " | " | " | " | 79 | 10 |
| — Holstein..... | " | " | " | " | " | 9 | 10 |
| Fürstenthum Lübeck..... | " | " | " | " | " | " | " |
| Zusammen | — | " | " | " | " | 99 | 22 |
| — Kupferschmiedearbeit unpolirte: | | | | | | | |
| Königreich Dänemark: | | | | | | | |
| a) Kopenhagen..... | ⊖ | " | " | " | " | " | " |
| b) Provinzen..... | " | 2 | " | 50 | " | 4 | " |
| Herzogthum Schleswig..... | " | 847 | " | " | " | 33 | " |
| — Holstein..... | " | 3435 | " | " | " | 3244** | 374 |
| Fürstenthum Lübeck..... | " | " | " | " | " | " | 130 |
| Zusammen | — | 4284 | " | 50 | " | 3281 | 504 |
| — polirte: | | | | | | | |
| Königreich Dänemark: | | | | | | | |
| a) Kopenhagen..... | ⊖ | " | " | " | " | " | " |
| b) Provinzen..... | " | 1 | " | " | " | 2 | " |
| Herzogthum Schleswig..... | " | " | " | " | " | 8 | " |
| — Holstein..... | " | 19 | " | " | " | 26 | " |
| Fürstenthum Lübeck..... | " | " | " | " | " | " | " |
| Zusammen | — | 20 | " | " | " | 36 | " |
| — broncirte: | | | | | | | |
| Königreich Dänemark: | | | | | | | |
| a) Kopenhagen..... | ⊖ | " | " | " | 118 | " | " |
| b) Provinzen..... | " | 28 | " | " | " | " | " |
| Herzogthum Schleswig..... | " | 12½ | " | " | " | 164 | " |
| — Holstein..... | " | 14 | " | " | " | 84 | 7 |
| Fürstenthum Lübeck..... | " | " | " | " | " | " | " |
| Zusammen | — | 54½ | " | " | 118 | 248 | 7 |

*) Darunter 413 ⊖ für die Altona-Kieler Eisenbahn.

**) " " 7 ⊖ " " " " " " " " " "

Schleswig und Holstein, sowie des Fürstenthums Lübeck in 1844.

| Mecklenburg. | Norwegen und Schweden. | Preußen. | Rußland. | Dänisch-weißrussische Inseln und Madetra. | Nicht speciell angeführte Länder. | Gesamteinfuhr. | Bezollt. | Zoll und Sporteln. | |
|--------------|------------------------|----------|----------|---|-----------------------------------|----------------|----------|--------------------|------|
| | | | | | | | | Stuhl. | Sch. |
| " | 255527 | " | 125685 | " | " | 458679 | 458156 | 7284 | 66 |
| 17 | 88749 | " | 3906 | " | " | 211013 | 415508 | 6606 | 56 |
| 2007 | 5691 | 2717 | 16980 | " | " | 69709 | 93462 | 1486 | 4 |
| " | 446 | " | " | " | 108 | 51289 | 51289 | 815 | 47 |
| " | " | " | " | " | " | 2211 | 2211 | 35 | 15 |
| 2024 | 350413 | 2717 | 146521 | " | 108 | 792901 | 1020626 | 16227 | 92 |
| " | 18316 | 2400 | 32576 | " | " | 53292 | " | " | " |
| " | 38 | " | " | " | " | 38 | " | " | " |
| " | 29742 | " | 9853 | 1533 | 14 | 42409 | " | " | " |
| " | " | " | " | " | 567 | 179217 | " | " | " |
| " | " | " | " | " | " | " | " | " | " |
| " | 48096 | 2400 | 42429 | 1533 | 581 | 274956 | " | " | " |
| " | " | " | " | " | " | 785 | 46105 | 1384 | 66 |
| " | 27 | " | " | " | 60 | 979 | 982 | 29 | 47 |
| " | " | " | " | " | " | 24783 | 24783 | 744 | 31 |
| " | " | " | " | " | " | 269 | 269 | 8 | 8 |
| " | " | " | " | " | " | " | " | " | " |
| " | 27 | " | " | " | 60 | 26816 | 72139 | 2166 | 56 |
| " | " | " | " | " | " | 501 | 634 | 38 | 8 |
| " | " | " | " | " | " | 3141 | 4167 | 250 | 24 |
| " | " | " | " | " | " | 1441 | 1441 | 86 | 53 |
| " | " | " | " | " | " | 5423 | 5010 | 300 | 89 |
| " | " | " | " | " | " | 324 | 324 | 19 | 45 |
| " | " | " | " | " | " | 10830 | 11576 | 695 | 27 |
| " | " | " | " | " | " | " | 89 | 9 | 79 |
| " | " | " | " | " | " | 2 | 8 | " | 85 |
| " | " | " | " | " | " | 11 | 11 | 1 | 21 |
| " | " | " | " | " | " | 89 | 89 | 9 | 79 |
| " | " | " | " | " | " | 19 | 19 | 2 | 9 |
| " | " | " | " | " | " | 121 | 216 | 23 | 81 |
| " | " | " | " | " | " | " | 595 | 52 | 54 |
| " | 161 | " | " | " | " | 217 | 220 | 19 | 42 |
| " | " | " | " | " | 391 | 880 | 880 | 77 | 70 |
| " | " | " | " | " | " | 7444 | 7437 | 656 | 90 |
| " | " | " | " | " | " | 130 | 130 | 11 | 46 |
| " | 161 | " | " | " | 391 | 8671 | 9262 | 818 | 14 |
| " | " | " | " | " | " | " | 116 | 20 | 47 |
| " | " | " | " | " | " | 3 | 4 | " | 68 |
| " | " | " | " | " | " | 8 | 8 | 1 | 40 |
| " | " | " | " | " | " | 45 | 45 | 7 | 91 |
| " | " | " | " | " | " | " | " | " | " |
| " | " | " | " | " | " | 56 | 173 | 30 | 54 |
| " | " | " | " | " | " | 118 | 399 | 140 | 92 |
| " | " | " | " | " | " | 28 | 58 | 20 | 47 |
| " | " | " | " | " | " | 176½ | 176½ | 62 | 35 |
| " | " | " | " | " | " | 105 | 105 | 37 | 10 |
| " | " | " | " | " | " | " | " | " | " |
| " | " | " | " | " | " | 427½ | 738½ | 260 | 88 |

Waaren-Einfuhr des Königreichs Dänemark, der Herzogthümer Schleswig und Holstein, sowie des Fürstenthums Lübeck in 1844.

| Benennung der Waaren. | Gewicht, Maas oder Stückzahl. | Altona und Wandsbeck. | Belgien und Holland. | England. | Frankreich. | Hamburg. | Lübeck. | Norwegen und Schweden. | Preussen. | Länder am Mittelmeere. | Nicht speciell angeführte Länder. | Gesammt-Einfuhr. | Verzollt. | Zoll und Sporteln. | |
|--|-------------------------------|-----------------------|----------------------|----------|-------------|----------|---------|------------------------|-----------|------------------------|-----------------------------------|------------------|-----------|--------------------|------|
| | | | | | | | | | | | | | | Rthl. | Sch. |
| Kupfer- und Zündhütchen: | | | | | | | | | | | | | | | |
| Königreich Dänemark: | | | | | | | | | | | | | | | |
| a) Kopenhagen..... | ℔ | " | " | " | 11 | 10 | " | 6 | 21 | " | " | 48 | 392 | 138 | 49 |
| b) Provinzen..... | - | 187 | " | " | " | 34 | 151 | " | " | " | " | 372 | 540 | 190 | 77 |
| Herzogthum Schleswig..... | - | 32 | " | " | " | 350 | 15 | " | " | " | " | 397 | 397 | 140 | 26 |
| — Holstein..... | - | 41 | " | " | " | 120 | 13 | " | " | " | " | 174 | 174 | 61 | 46 |
| Fürstenthum Lübeck..... | - | " | " | " | " | 2 | 7 | " | " | " | " | 9 | 9 | 3 | 17 |
| Zusammen | - | 260 | " | " | 11 | 516 | 186 | 6 | 21 | " | " | 1000 | 1512 | 534 | 23 |
| Lat, Siegel-: | | | | | | | | | | | | | | | |
| Königreich Dänemark: | | | | | | | | | | | | | | | |
| a) Kopenhagen..... | ℔ | " | " | " | 14 | 3 | 8 | " | " | " | " | 25 | 107 | 18 | 85 |
| b) Provinzen..... | - | 13 | " | " | 3 | " | 9 | " | " | " | " | 25 | 26 | 4 | 57 |
| Herzogthum Schleswig..... | - | 39 | " | " | " | 21 | 43 | " | " | " | " | 103 | 103 | 18 | 19 |
| — Holstein..... | - | 48 | " | " | " | 150 | 76 | " | " | " | " | 274 | 274 | 48 | 39 |
| Fürstenthum Lübeck..... | - | " | " | " | " | 1 | 18 | " | " | " | " | 19 | 19 | 3 | 34 |
| Zusammen | - | 100 | " | " | 17 | 175 | 154 | " | " | " | " | 446 | 529 | 93 | 42 |
| Lac dye: | | | | | | | | | | | | | | | |
| Königreich Dänemark: | | | | | | | | | | | | | | | |
| a) Kopenhagen..... | ℔ | " | " | " | " | " | " | " | " | " | " | " | 144 | 6 | 35 |
| b) Provinzen..... | - | 116 | " | " | " | 3 | 4 | " | " | " | " | 123 | 247 | 10 | 87 |
| Herzogthum Schleswig..... | - | 52 | " | " | " | 30 | " | " | " | " | " | 82 | 82 | 3 | 60 |
| — Holstein..... | - | 272 | " | " | " | 86 | 2 | " | " | " | " | 360 | 360 | 15 | 86 |
| Fürstenthum Lübeck..... | - | " | " | " | " | " | 23 | " | " | " | " | 23 | 23 | 1 | 2 |
| Zusammen | - | 440 | " | " | " | 119 | 29 | " | " | " | " | 588 | 856 | 37 | 78 |
| Lafmus: | | | | | | | | | | | | | | | |
| Königreich Dänemark: | | | | | | | | | | | | | | | |
| a) Kopenhagen..... | ℔ | 38 | 134 | 2659 | " | " | 1109 | " | 433 | " | " | 4373 | 3743 | 99 | 19 |
| b) Provinzen..... | - | 28 | " | " | " | " | 10 | " | " | " | " | 38 | 38 | 1 | " |
| Herzogthum Schleswig..... | - | 2191 | " | " | " | 1779 | 79 | " | " | " | " | 4049 | 3855 | 102 | 15 |
| — Holstein..... | - | 4019 | 789 | " | " | 7479 | 151 | " | " | " | 1 | 12439 | 12439 | 329 | 61 |
| Fürstenthum Lübeck..... | - | " | " | " | " | 243 | 145 | " | " | " | " | 388 | 388 | 10 | 27 |
| Zusammen | - | 6276 | 923 | 2659 | " | 9501 | 1494 | " | 433 | " | 1 | 21287 | 20463 | 542 | 26 |
| Lakrigenaft: | | | | | | | | | | | | | | | |
| Königreich Dänemark: | | | | | | | | | | | | | | | |
| a) Kopenhagen..... | ℔ | 129 | " | " | " | " | 178 | " | " | 17963 | " | 18270 | 17166 | 272 | 90 |
| b) Provinzen..... | - | 7384 | " | " | " | 892 | 2537 | " | " | " | " | 10813 | 13291 | 211 | 31 |
| Herzogthum Schleswig..... | - | 6734 | " | " | " | 16841 | 60 | " | " | " | " | 23635 | 22758 | 361 | 82 |
| — Holstein..... | - | 8968 | " | " | " | 11491 | 695 | " | " | " | " | 21154 | 21154 | 336 | 34 |
| Fürstenthum Lübeck..... | - | " | " | " | " | 96 | 210 | " | " | " | " | 306 | 306 | 4 | 83 |
| Zusammen | - | 23215 | " | " | " | 29820 | 3680 | " | " | 17963 | " | 74178 | 74675 | 1187 | 32 |
| Lampen, aus verschiedenen Materialien *): | | | | | | | | | | | | | | | |
| Königreich Dänemark: | | | | | | | | | | | | | | | |
| a) Kopenhagen..... | ℔ | " | " | 454 | 943 | 83 | " | 30 | 337 | " | " | 1847 | 6529 | 1153 | 44 |
| b) Provinzen..... | - | 69 | " | " | " | 73 | 4 | " | " | " | " | 146 | 808 | 142 | 72 |
| Herzogthum Schleswig..... | - | 35 | " | " | " | 296 | 8 | " | " | " | " | 339 | 339 | 59 | 85 |
| — Holstein..... | - | 101 | " | " | " | 1310 | 16 | " | " | " | 2 | 1429 | 1429 | 252 | 44 |
| Fürstenthum Lübeck..... | - | " | " | " | 3 | 23 | 26 | " | " | " | " | 52 | 52 | 9 | 18 |
| Zusammen | - | 205 | " | 454 | 946 | 1785 | 51 | 30 | 337 | " | 2 | 3813 | 9157 | 1617 | 71 |
| Nachtlampen: | | | | | | | | | | | | | | | |
| Königreich Dänemark: | | | | | | | | | | | | | | | |
| a) Kopenhagen..... | ℔ | " | " | " | 41 | " | 273 | " | 15 | " | " | 329 | 329 | 29 | 6 |
| b) Provinzen..... | - | 94 | " | " | " | 24 | 68 | " | " | " | " | 186 | 776 | 68 | 52 |
| Herzogthum Schleswig..... | - | 163 | " | " | " | 335 | 27 | " | " | " | " | 525 | 525 | 46 | 36 |
| — Holstein..... | - | 169 | " | " | " | 276 | 68 | " | " | " | " | 513 | 513 | 45 | 30 |
| Fürstenthum Lübeck..... | - | " | " | " | " | " | 10 | " | " | " | " | 10 | 10 | " | 85 |
| Zusammen | - | 426 | " | " | 41 | 635 | 446 | " | 15 | " | " | 1563 | 2153 | 190 | 17 |
| Laternen zu Kutschen: | | | | | | | | | | | | | | | |
| Königreich Dänemark: | | | | | | | | | | | | | | | |
| a) Kopenhagen..... | ℔ | " | " | " | " | " | " | " | " | " | " | " | " | " | " |
| b) Provinzen..... | - | " | " | " | " | " | " | " | " | " | " | " | " | " | " |
| Herzogthum Schleswig..... | - | " | " | " | " | " | " | " | " | " | 5 | 5 | 5 | " | 85 |
| — Holstein..... | - | 7 | " | " | " | " | " | " | " | " | " | 7 | 7 | 1 | 23 |
| Fürstenthum Lübeck..... | - | " | " | " | " | " | " | " | " | " | " | " | " | " | " |
| Zusammen | - | 7 | " | " | " | " | " | " | " | " | 5 | 12 | 12 | 2 | 12 |

*) Hierunter sind für Dänemark Laternen zu Kutschen mit einbegriffen.

Waaren-Einfuhr des Königreichs Dänemark, der Herzogthümer Schleswig und Holstein, sowie des Fürstenthums Lübeck in 1844.

| Benennung der Waaren. | Gewicht, Maas, oder Stückzahl. | Altona und Wandsbeck. | England. | Frankreich. | Hamburg. | Hannover und Bremen. | Lübeck. | Mecklenburg. | Norwegen und Schweden. | Preußen. | Rußland. | Nicht speciell angeführte Länder. | Gesammt-Einfuhr. | Verzollt. | Zoll und Sporteln. | |
|---|--------------------------------|-----------------------|----------|-------------|----------|----------------------|---------|--------------|------------------------|----------|----------|-----------------------------------|------------------|-----------|--------------------|------|
| | | | | | | | | | | | | | | | Abthl. | Sch. |
| Lederwaaren, Arbeit aus Corduanen: | | | | | | | | | | | | | | | | |
| Königreich Dänemark: | | | | | | | | | | | | | | | | |
| a) Kopenhagen..... | ℔ | " | " | " | " | " | " | " | " | 153 | " | " | 153 | 1284 | 453 | 74 |
| b) Provinzen..... | - | 241 | " | " | 380 | " | 222 | " | " | " | " | " | 843 | 1523 | 559 | 57 |
| Herzogthum Schleswig..... | - | 99 | " | " | 621 | " | 32 | " | " | " | " | " | 752 | 752 | 302 | 21 |
| Holstein..... | - | 139 | " | " | 951 | " | 158 | " | " | " | " | " | 1248 | 1248 | 564 | 28 |
| Fürstenthum Lübeck..... | - | " | " | 3 | 16 | " | 42 | " | " | " | " | " | 61 | 61 | 28 | 28 |
| Zusammen | - | 479 | " | 3 | 1968 | " | 454 | " | " | 153 | " | " | 3057 | 4868 | 1908 | 16 |
| Leim: | | | | | | | | | | | | | | | | |
| Königreich Dänemark: | | | | | | | | | | | | | | | | |
| a) Kopenhagen..... | ℔ | " | " | 9 | " | " | 3 | " | " | " | " | " | 12 | 1550 | 51 | 33 |
| b) Provinzen..... | - | 754 | " | " | 12 | " | 142 | " | " | " | " | " | 908 | 943 | 31 | 23 |
| Herzogthum Schleswig..... | - | 548 | " | " | 552 | " | 391 | " | " | " | " | " | 1494 | 1494 | 49 | 47 |
| Holstein..... | - | 1751 | " | " | 2310 | " | 1551 | 97 | " | " | " | 3 | 5712 | 5712 | 189 | 20 |
| Fürstenthum Lübeck..... | - | " | " | " | " | " | 199 | " | " | " | " | " | 199 | 199 | 6 | 57 |
| Zusammen | - | 3053 | " | 9 | 2874 | " | 2289 | 97 | " | " | " | 3 | 8325 | 9898 | 327 | 84 |
| Leimleder: | | | | | | | | | | | | | | | | |
| Königreich Dänemark: | | | | | | | | | | | | | | | | |
| a) Kopenhagen..... | ℔ | " | " | " | " | " | " | " | 55 | " | " | " | 55 | " | " | " |
| b) Provinzen..... | - | " | " | " | " | " | " | " | " | " | " | " | " | " | " | " |
| Herzogthum Schleswig..... | - | " | " | " | 4 | " | 2 | " | " | " | " | " | 6 | " | " | " |
| Holstein..... | - | " | " | " | 4794 | " | 6 | " | " | " | " | " | 4800 | " | " | " |
| Fürstenthum Lübeck..... | - | " | " | " | " | " | " | " | " | " | " | " | " | " | " | " |
| Zusammen | - | " | " | " | 4798 | " | 8 | " | 55 | " | " | " | 4861 | " | " | " |
| Leinen, Leinengarn, ungebleichtes: | | | | | | | | | | | | | | | | |
| Königreich Dänemark: | | | | | | | | | | | | | | | | |
| a) Kopenhagen..... | ℔ | " | " | " | " | " | " | " | " | " | " | " | " | 8774 | 434 | " |
| b) Provinzen..... | - | 2950 | 1144 | " | 1277 | " | 380 | " | " | " | " | " | 5751 | 8552 | 423 | 4 |
| Herzogthum Schleswig..... | - | 9080 | 204 | " | 13616 | " | 1115 | " | " | " | 280 | " | 24295 | 24295 | 804 | 74 |
| Holstein..... | - | 24006 | " | " | 29888 | 1001 | 1400 | " | " | " | " | 83 | 56378 | 56668 | 1877 | 12 |
| Fürstenthum Lübeck..... | - | " | " | " | 501 | " | 199 | " | " | " | " | " | 700 | 700 | 23 | 18 |
| Zusammen | - | 36036 | 1348 | " | 45282 | 1001 | 3094 | " | " | " | 280 | 83 | 87124 | 98989 | 3562 | 12 |
| — — gebleichtes u. gefärbtes: | | | | | | | | | | | | | | | | |
| Königreich Dänemark: | | | | | | | | | | | | | | | | |
| a) Kopenhagen..... | ℔ | " | " | " | " | " | " | " | 75 | " | " | " | 75 | 1286 | 85 | 19 |
| b) Provinzen..... | - | 585 | " | " | 122 | " | 102 | " | " | " | " | " | 809 | 1151 | 76 | 24 |
| Herzogthum Schleswig..... | - | 870 | 83 | " | 1508 | " | 2 | " | " | " | " | " | 2463 | 2463 | 163 | 17 |
| Holstein..... | - | 659 | " | " | 1962 | " | 16 | " | " | " | " | 1 | 2638 | 2702 | 179 | 1 |
| Fürstenthum Lübeck..... | - | " | " | " | 10 | " | " | " | " | " | " | " | 10 | 10 | " | 64 |
| Zusammen | - | 2114 | 83 | " | 3602 | " | 120 | " | " | 75 | " | 1 | 5995 | 7612 | 504 | 29 |
| — Zwirn, ungebleichter: | | | | | | | | | | | | | | | | |
| Königreich Dänemark: | | | | | | | | | | | | | | | | |
| a) Kopenhagen..... | ℔ | " | 15 | " | " | " | " | " | " | " | " | " | 15 | 2284 | 226 | 93 |
| b) Provinzen..... | - | 145 | 11 | " | 142 | " | 95 | " | " | " | " | " | 393 | 662 | 65 | 75 |
| Herzogthum Schleswig..... | - | 323 | 7 | " | 475 | " | 54 | " | " | " | " | " | 859 | 859 | 85 | 35 |
| Holstein..... | - | 1612 | " | " | 639 | " | 76 | " | " | " | " | " | 2327 | 2327 | 231 | 24 |
| Fürstenthum Lübeck..... | - | " | " | " | 40 | " | 7 | " | " | " | " | " | 47 | 47 | 4 | 64 |
| Zusammen | - | 2080 | 33 | " | 1296 | " | 232 | " | " | " | " | " | 3641 | 6179 | 614 | 3 |
| — — gebleichter u. gefärbter: | | | | | | | | | | | | | | | | |
| Königreich Dänemark: | | | | | | | | | | | | | | | | |
| a) Kopenhagen..... | ℔ | " | 575 | " | 25 | " | 223 | " | " | 348 | 420 | " | 1591 | 11186 | 1482 | 14 |
| b) Provinzen..... | - | 824 | 128 | " | 839 | " | 1478 | " | " | " | " | " | 3269 | 6459 | 855 | 78 |
| Herzogthum Schleswig..... | - | 3967 | 72 | " | 7628 | " | 897 | " | " | " | " | " | 12564 | 12564 | 1664 | 70 |
| Holstein..... | - | 1630 | " | " | 8390 | " | 1592 | " | " | " | " | 1 | 11613 | 11613 | 1538 | 69 |
| Fürstenthum Lübeck..... | - | " | " | " | 280 | " | 278 | " | " | " | " | " | 558 | 558 | 73 | 90 |
| Zusammen | - | 6421 | 775 | " | 17162 | " | 4468 | " | " | 348 | 420 | 1 | 29595 | 42380 | 5615 | 33 |
| — gespaltete Leinwand: | | | | | | | | | | | | | | | | |
| Königreich Dänemark: | | | | | | | | | | | | | | | | |
| a) Kopenhagen..... | ℔ | " | " | " | " | " | " | " | " | " | " | " | " | 423 | 18 | 66 |
| b) Provinzen..... | - | 81 | " | " | 126 | " | 64 | " | " | " | " | " | 271 | 423 | 18 | 66 |
| Herzogthum Schleswig..... | - | 74 | " | " | 57 | " | " | " | " | " | " | " | 131 | 131 | 5 | 75 |
| Holstein..... | - | " | " | " | 50 | " | " | " | " | " | " | " | 50 | 50 | 2 | 20 |
| Fürstenthum Lübeck..... | - | " | " | " | " | " | " | " | " | " | " | " | " | " | " | " |
| Zusammen | - | 155 | " | " | 233 | " | 64 | " | " | " | " | " | 452 | 1027 | 45 | 35 |

Waaren-Einfuhr des Königreichs Dänemark, der Herzogthümer

| Benennung der Waaren. | Gewicht, Maass, oder Stückzahl. | Altona und Wandsbeck. | Belgien und Holland. | England. | Frankreich. | Hamburg. | Hannover und Bremen. | Fesland, Grönland und die Färöer. | Lübeck. |
|---|--|--------------------------|-------------------------|----------|-------------|----------|-------------------------|--------------------------------------|---------|
| Leinen, ungebl. Leinwand über 20 Dräthe auf $\frac{1}{2}$ Zoll: | | | | | | | | | |
| Königreich Dänemark: | | | | | | | | | 2083 |
| a) Kopenhagen..... | A | " | " | 140 | " | 2201 | " | " | 7609 |
| b) Provinzen..... | - | 4886 | " | " | " | 13926 | 122 | " | 647 |
| Herzogthum Schleswig..... | - | 31993 | " | " | " | 24340 | 3772 | " | 2058 |
| Holstein..... | - | 16412 | " | " | " | 1094 | " | " | 409 |
| Fürstenthum Lübeck..... | - | " | " | " | " | " | " | " | " |
| Zusammen | - | 53321 | " | 140 | " | 41561 | 3894 | " | 12806 |
| — von 20 Dr. und darunter auf $\frac{1}{2}$ Zoll: | | | | | | | | | |
| Königreich Dänemark: | | | | 1342 | | | | | 902 |
| a) Kopenhagen..... | A | 77 | " | " | " | 3101 | 710 | " | 5986 |
| b) Provinzen..... | - | 30823 | 437 | " | " | 40715 | 126 | " | 824 |
| Herzogthum Schleswig..... | - | 49162 | " | " | " | 44983 | 524 | " | 1644 |
| Holstein..... | - | 32603 | " | " | " | 1318 | " | " | 1302 |
| Fürstenthum Lübeck..... | - | " | " | " | " | " | " | " | " |
| Zusammen | - | 112665 | 437 | 1342 | " | 90117 | 1360 | " | 10608 |
| — sonstige Manufacte aus Leinen: | | | | | | | | | |
| Königreich Dänemark: | | | | | | 55 | | | 1167 |
| a) Kopenhagen..... | B | " | 28 | 99 | " | 23293 | " | " | 5979 |
| b) Provinzen..... | - | 19743 | " | 13 | " | 68184 | 210 | " | 1171 |
| Herzogthum Schleswig..... | - | 39148 | " | " | " | 139529 | 1723 | " | 4875 |
| Holstein..... | - | 45539 | " | " | " | 2490 | " | " | 987 |
| Fürstenthum Lübeck..... | - | " | " | " | " | " | " | " | " |
| Zusammen | - | 104430 | 28 | 112 | " | 233551 | 1933 | " | 14179 |
| Leinfaat: | | | | | | | | | |
| Königreich Dänemark: | | | | | | | | | " |
| a) Kopenhagen..... | En. | " | " | " | " | " | " | " | 31 |
| b) Provinzen..... | - | " | " | " | " | " | " | " | 3 |
| Herzogthum Schleswig..... | - | " | " | " | " | 457 | " | " | 188 |
| Holstein..... | - | 237 | " | " | " | " | " | " | 76 |
| Fürstenthum Lübeck..... | - | " | " | " | " | " | " | " | " |
| Zusammen | - | 237 | " | " | " | 457 | " | " | 298 |
| Lichte, von Talg: | | | | | | | | | |
| Königreich Dänemark: | | | | 102 | | | | 56 Kisten | " |
| a) Kopenhagen..... | A | " | 2 | 2 | " | " | " | " | " |
| b) Provinzen..... | - | " | " | " | " | 7 | " | " | " |
| Herzogthum Schleswig..... | - | 138 | " | " | " | 2252 | " | " | 1159 |
| Holstein..... | - | 709 | " | " | " | " | " | " | 838 |
| Fürstenthum Lübeck..... | - | " | " | " | " | " | " | " | " |
| Zusammen | - | 847 | 2 | 104 | " | 2259 | " | 56 Kisten | 1997 |
| — von Wachs, Wallrath u.: | | | | | | | | | |
| Königreich Dänemark: | | | | | | | | | " |
| a) Kopenhagen..... | A | " | " | " | " | 26 | " | " | 54 |
| b) Provinzen..... | - | 64 | " | " | " | 531 | " | " | 45 |
| Herzogthum Schleswig..... | - | 1087 | " | " | " | 1529 | " | " | 288 |
| Holstein..... | - | 606 | " | " | " | 122 | " | " | 141 |
| Fürstenthum Lübeck..... | - | " | " | " | " | " | " | " | " |
| Zusammen | - | 1757 | " | " | " | 2208 | " | " | 478 |
| Leinfaat: | | | | | | | | | |
| Königreich Dänemark: | | | 145 | | | | | | " |
| a) Kopenhagen..... | A | " | " | " | " | 103 | " | " | " |
| b) Provinzen..... | - | 10 | " | " | " | 769 | " | " | " |
| Herzogthum Schleswig..... | - | 23 | " | " | " | 3531 | " | " | 588 |
| Holstein..... | - | 1425 | " | " | " | " | " | " | 1537 |
| Fürstenthum Lübeck..... | - | " | " | " | " | " | " | " | " |
| Zusammen | - | 1458 | 145 | " | " | 4403 | " | " | 2125 |
| Lorbeeren und Lorbeerblätter: | | | | | | | | | |
| Königreich Dänemark: | | | | | 91 | | | | 12 |
| a) Kopenhagen..... | A | " | " | " | " | 47 | " | " | 305 |
| b) Provinzen..... | - | 656 | " | " | " | 1003 | " | " | 1640 |
| Herzogthum Schleswig..... | - | 164 | " | " | " | 1887 | " | " | 204 |
| Holstein..... | - | 789 | " | " | " | 42 | " | " | 157 |
| Fürstenthum Lübeck..... | - | " | " | " | " | " | " | " | " |
| Zusammen | - | 1609 | " | " | 91 | 2979 | " | " | 2818 |

Schleswig und Holstein, sowie des Fürstenthums Lübeck in 1844.

| Mecklenburg. | Norwegen und Schweden. | Preußen. | Rußland. | Länder am Mittelmeere. | Dänisch-weißrussische Inseln und Madeira. | Nicht speciell angeführte Länder. | Gesamteinfuhr. | Verzollt. | Zoll und Sporeln. | |
|--------------|------------------------|----------|----------|------------------------|---|-----------------------------------|-------------------|-----------|-------------------|-----|
| | | | | | | | | | Stuhl. | Ed. |
| | 12 | 154212 | 1896 | " | " | " | 158203 | 53237 | 4702 | 58 |
| " | " | 479 | " | " | " | " | 15315 | 20452 | 1806 | 57 |
| " | " | 1526 | " | " | " | " | 48214 | 46737 | 4128 | 42 |
| " | " | 967 | " | " | " | 27 | 47606 | 47493 | 4195 | 21 |
| " | " | " | " | " | " | " | 1503 | 1503 | 132 | 73 |
| " | 12 | 157184 | 1896 | " | " | 27 | 270841 | 169422 | 14965 | 59 |
| " | 255 | 221877 | " | " | " | " | 224890 | 193120 | 2132 | 35 |
| 41 | 50 | 1936 | 5 | " | " | " | 42602 | 43950 | 485 | 27 |
| 154 | " | 844 | " | " | " | " | 91825 | 88820 | 980 | 69 |
| " | " | 669 | " | " | " | 33 | 80456 | 80921 | 893 | 48 |
| " | " | " | " | " | " | " | 2620 | 2620 | 28 | 89 |
| 195 | 305 | 225326 | 5 | " | " | 33 | 442393 | 409431 | 4520 | 76 |
| " | 104 | 99210 | 3497 | " | " | " | 104033 | 210405 | 28474 | 71 |
| " | 15 | 12 | 47 | " | " | " | 49216 | 74180 | 9887 | 30 |
| " | " | 116 | 6878 | " | " | 7 | 115727 | 107714 | 11893 | 40 |
| 25 | 5 | 1776 | " | " | " | 485 | 193957 | 189203 | 20891 | 16 |
| " | " | " | " | " | " | " | 3477 | 3477 | 383 | 88 |
| 25 | 124 | 101114 | 10422 | " | " | 492 | 466410 | 584979 | 71530 | 53 |
| " | 1577 | 6305 | " | " | " | " | 7882 | " | " | " |
| " | 2 | " | 19 | " | " | " | 52 | " | " | " |
| 180 | 110 | " | 40452 | " | " | " | 40745 | " | " | " |
| " | 1218 | " | 3084 | " | " | " | 5184 | " | " | " |
| " | " | " | " | " | " | " | 76 | " | " | " |
| 180 | 2907 | 6305 | 48555 | " | " | " | 53939 | " | " | " |
| " | " | " | 322 | " | " | 64 | 488 u. 56 Rasten | 488 | 21 | 53 |
| " | " | " | 173 | " | " | 346 | 523 | 519 | 22 | 89 |
| " | " | " | 260 | " | 14 | " | 419 | 419 | 18 | 49 |
| " | " | " | " | " | " | 113 | 4233 | 4233 | 186 | 92 |
| " | " | " | " | " | " | " | 838 | 838 | 37 | 1 |
| " | " | " | 755 | " | 14 | 523 | 6501 u. 56 Rasten | 6497 | 286 | 92 |
| " | " | " | 160 | " | 28 | 71 | 259 | 460 | 60 | 91 |
| " | " | " | " | " | " | " | 144 | 132 | 17 | 47 |
| " | " | " | " | " | 86 | " | 1749 | 1749 | 231 | 71 |
| " | " | " | " | " | " | " | 2373 | 2373 | 314 | 41 |
| " | " | " | " | " | " | " | 263 | 263 | 34 | 81 |
| " | " | " | 160 | " | 114 | 71 | 4768 | 4977 | 659 | 43 |
| " | " | 170 | " | " | " | " | 315 | 640 | 1 | 69 |
| " | " | " | " | " | " | " | 113 | 162 | " | 41 |
| " | " | " | " | " | " | " | 792 | 792 | 2 | 9 |
| " | " | " | " | " | " | 4 | 5548 | 5548 | 14 | 68 |
| " | " | " | " | " | " | " | 1537 | 1537 | 4 | 7 |
| " | " | 170 | " | " | " | 4 | 8305 | 8679 | 23 | 2 |
| " | " | " | " | 11206 | " | " | 11309 | 7193 | 63 | 51 |
| " | " | " | " | " | " | " | 1008 | 1146 | 10 | 12 |
| " | " | " | " | " | " | " | 2807 | 2064 | 18 | 22 |
| " | " | " | " | " | " | " | 2880 | 2880 | 25 | 42 |
| " | " | " | " | " | " | " | 199 | 199 | 1 | 73 |
| " | " | " | " | 11206 | " | " | 18203 | 13482 | 119 | 8 |

Waaren-Einfuhr des Königreichs Dänemark, der Herzogthümer

| Benennung der Waaren. | Gewicht, Maass, oder Stückzahl. | Altona und Wandsbeck. | Frankreich. | Hamburg. | Lübeck. | Stapel. |
|---------------------------------------|--|--------------------------|-------------|----------|---------|---------|
| Lumpen: | | | | | | |
| Königreich Dänemark: | | | | | | |
| a) Kopenhagen..... | ℔ | " | " | " | " | " |
| b) Provinzen..... | - | " | " | " | " | " |
| Herzogthum Schleswig..... | - | 18428 | " | 245535 | 2202 | " |
| Holstein..... | - | " | " | " | 27665 | " |
| Fürstenthum Lübeck..... | - | " | " | " | " | " |
| Zusammen | - | 18428 | " | 245535 | 29867 | " |
| Maccaroni, Nudeln, Vermicelli: | | | | | | |
| Königreich Dänemark: | | | | | | |
| a) Kopenhagen..... | ℔ | 5 | 787 | " | " | " |
| b) Provinzen..... | - | 164 | " | 25 | " | " |
| Herzogthum Schleswig..... | - | 245 | " | 266 | 1 | " |
| Holstein..... | - | 416 | " | 1478 | 26 | " |
| Fürstenthum Lübeck..... | - | " | " | 39 | 32 | " |
| Zusammen | - | 830 | 787 | 1808 | 59 | " |
| Maguefia: | | | | | | |
| Königreich Dänemark: | | | | | | |
| a) Kopenhagen..... | ℔ | " | " | " | 44 | " |
| b) Provinzen..... | - | 251 | " | " | 69 | " |
| Herzogthum Schleswig..... | - | 48 | " | 507 | " | " |
| Holstein..... | - | 156 | " | 535 | 15 | " |
| Fürstenthum Lübeck..... | - | " | " | " | 14 | " |
| Zusammen | - | 455 | " | 1042 | 142 | " |
| Malz: | | | | | | |
| Königreich Dänemark: | | | | | | |
| a) Kopenhagen..... | Ln. | " | " | " | " | " |
| b) Provinzen..... | - | " | " | " | " | " |
| Herzogthum Schleswig..... | - | " | " | " | " | " |
| Holstein..... | - | 96 | " | 203 | 417 | " |
| Fürstenthum Lübeck..... | - | " | " | " | 20 | " |
| Zusammen | - | 96 | " | 203 | 437 | " |
| Mandeln: | | | | | | |
| Königreich Dänemark: | | | | | | |
| a) Kopenhagen..... | ℔ | " | 1462 | " | 35 | 10 |
| b) Provinzen..... | - | 5506 | 4671 | 833 | 5103 | " |
| Herzogthum Schleswig..... | - | 5295 | " | 19962 | 2140 | " |
| Holstein..... | - | 8142 | " | 15056 | 703 | " |
| Fürstenthum Lübeck..... | - | " | " | 588 | 486 | " |
| Zusammen | - | 18943 | 6133 | 36439 | 8417 | 10 |
| Mandelfleie: | | | | | | |
| Königreich Dänemark: | | | | | | |
| a) Kopenhagen..... | ℔ | " | 54 | " | " | " |
| b) Provinzen..... | - | " | " | " | " | " |
| Herzogthum Schleswig..... | - | 9 | " | 2 | " | " |
| Holstein..... | - | " | " | 10 | 1 | " |
| Fürstenthum Lübeck..... | - | " | " | " | 5 | " |
| Zusammen | - | 9 | 54 | 12 | 6 | " |
| Manna: | | | | | | |
| Königreich Dänemark: | | | | | | |
| a) Kopenhagen..... | ℔ | " | " | " | " | " |
| b) Provinzen..... | - | 98 | " | " | 47 | " |
| Herzogthum Schleswig..... | - | 61 | " | 227 | 4 | " |
| Holstein..... | - | 278 | " | 283 | 8 | " |
| Fürstenthum Lübeck..... | - | " | " | " | 35 | " |
| Zusammen | - | 437 | " | 510 | 94 | " |
| Marienglas: | | | | | | |
| Königreich Dänemark: | | | | | | |
| a) Kopenhagen..... | ℔ | " | " | " | " | " |
| b) Provinzen..... | - | " | " | " | " | " |
| Herzogthum Schleswig..... | - | " | " | " | " | " |
| Holstein..... | - | 4 | " | 13 | " | " |
| Fürstenthum Lübeck..... | - | " | " | " | " | " |
| Zusammen | - | 4 | " | 13 | " | " |

• Schleswig und Holstein, sowie des Fürstenthums Lübeck in 1844.

| Länder am Mittel- Meere. | Dänisch-veftindifche Inſeln und Nea- betr. | Nicht ſpeciell an- geführte Länder. | Gesamt- Einfuhr. | Verzollt. | Zoll und Sporteln. | |
|-----------------------------|--|--|---------------------|-----------|--------------------|-----|
| | | | | | Abſchl. | Eq. |
| " | " | " | " | " | " | " |
| " | " | " | " | " | " | " |
| " | " | 159 | 266324 | " | " | " |
| " | " | " | 27665 | " | " | " |
| " | " | 159 | 293989 | " | " | " |
| 4045 | 20 | 160 | 5017 | 9636 | 425 | 57 |
| 914 | " | " | 1103 | 1377 | 60 | 78 |
| " | " | " | 512 | 512 | 22 | 59 |
| " | " | " | 1920 | 1920 | 84 | 77 |
| " | " | " | 71 | 71 | 3 | 13 |
| 4959 | 20 | 160 | 8623 | 13516 | 596 | 92 |
| " | " | " | 44 | 553 | 6 | 10 |
| " | " | " | 320 | 509 | 5 | 60 |
| " | " | " | 555 | 555 | 6 | 12 |
| " | " | " | 706 | 706 | 7 | 76 |
| " | " | " | 14 | 14 | " | 15 |
| " | " | " | 1639 | 2337 | 25 | 77 |
| " | " | " | " | " | " | " |
| " | " | " | " | " | " | " |
| " | " | 12 | 728 | 728 | 321 | 51 |
| " | " | " | 20 | 20 | 8 | 80 |
| " | " | 12 | 748 | 748 | 330 | 35 |
| 99907 | " | " | 101414 | 113941 | 3774 | 28 |
| 400 | " | 212 | 16725 | 15160 | 502 | 17 |
| " | " | " | 27397 | 24015 | 795 | 48 |
| " | " | 3 | 23904 | 23904 | 791 | 79 |
| " | " | " | 1024 | 1024 | 33 | 88 |
| 100307 | " | 215 | 170464 | 178044 | 5897 | 68 |
| " | " | " | 54 | 105 | 3 | 46 |
| " | " | " | 11 | 11 | " | 35 |
| " | " | " | 11 | 11 | " | 35 |
| " | " | " | 5 | 5 | " | 16 |
| " | " | " | 81 | 132 | 4 | 36 |
| 100 | " | " | 100 | " | " | " |
| " | " | " | 145 | " | " | " |
| " | " | " | 292 | " | " | " |
| " | " | " | 569 | " | " | " |
| " | " | " | 35 | " | " | " |
| 100 | " | " | 1141 | " | " | " |
| " | " | " | " | " | " | " |
| " | " | " | " | " | " | " |
| " | " | " | 17 | " | " | " |
| " | " | " | " | " | " | " |
| " | " | " | 17 | " | " | " |

Waaren-Einfuhr des Königreichs Dänemark, der Herzogthümer

| Benennung der Waaren. | Gewicht, Maas, oder Stückzahl. | Altona und Kandahat. | Amerika, die fremden westindischen Inseln und die Südsee. | Belgien und Holland. | England. | Frankreich. | Hamburg. |
|--|---|-------------------------|---|-------------------------|----------|-------------|----------|
| Maschinen, als Dampfmaschinen u.: | | | | | | | |
| Königreich Dänemark: | | | | 8037 | 1732 | 3812 | 129 |
| a) Kopenhagen | ℔ | " | " | 244 | 18169 | " | 498 |
| b) Provinzen | - | 5129 | " | " | " | " | 1563 |
| Herzogthum Schleswig | - | 3140 | " | " | 259047* | 2021 | 176904 |
| — Holstein | - | 11848 | " | " | " | " | " |
| Fürstenthum Lübeck | - | " | " | " | " | " | " |
| Zusammen | - | 20117 | " | 8281 | 278948 | 5833 | 179094 |
| Matten: | | | | | | | |
| Königreich Dänemark: | | | | | | | |
| a) Kopenhagen | ℔ | " | " | " | " | " | " |
| b) Provinzen | - | " | " | " | " | " | 105 |
| Herzogthum Schleswig | - | 10 | " | " | " | " | 41 |
| — Holstein | - | " | " | " | " | " | " |
| Fürstenthum Lübeck | - | " | " | " | " | " | " |
| Zusammen | - | 10 | " | " | " | " | 146 |
| Matrassen mit Krullhaaren gefüllt: | | | | | | | |
| Königreich Dänemark: | | | | | | | |
| a) Kopenhagen | ℔ | " | " | " | " | " | 24 |
| b) Provinzen | - | 70 | " | " | " | " | 67 |
| Herzogthum Schleswig | - | 205 | " | " | " | " | 398 |
| — Holstein | - | 533 | " | " | " | " | " |
| Fürstenthum Lübeck | - | " | " | " | " | " | " |
| Zusammen | - | 808 | " | " | " | " | 489 |
| Matten: | | | | | | | |
| Königreich Dänemark: | | | | | | | |
| a) Kopenhagen | Stück | " | 1484 | " | 1107 | " | " |
| b) Provinzen | - | 250 | " | 50 | 6260 | " | " |
| Herzogthum Schleswig | - | 38 | " | " | 30 | " | 158 |
| — Holstein | - | 3433 | " | " | " | " | " |
| Fürstenthum Lübeck | - | " | " | " | " | " | " |
| Zusammen | - | 3721 | 1484 | 50 | 7397 | " | 158 |
| Mauersteine von 5 ℔ pr. Stück und darunter: | | | | | | | |
| Königreich Dänemark: | | | | | | | |
| a) Kopenhagen | Stück | " | " | " | 200 | " | 500 |
| b) Provinzen | - | 8137 | " | 2000 | 2000 | " | 15025 |
| Herzogthum Schleswig | - | 60 | " | " | " | " | 505806** |
| — Holstein | - | 897083 | " | " | " | " | " |
| Fürstenthum Lübeck | - | " | " | " | " | " | " |
| Zusammen | - | 905280 | " | 2000 | 2200 | " | 521331 |
| — über 5 ℔ pr. Stück: | | | | | | | |
| Königreich Dänemark: | | | | | | | |
| a) Kopenhagen | Stück | " | " | " | 4000 | " | " |
| b) Provinzen | - | 900 | " | 3000 | 15600 | " | " |
| Herzogthum Schleswig | - | 5545 | " | 244900 | 12270 | " | 11201 |
| — Holstein | - | 17049 | " | " | 8500 | " | " |
| Fürstenthum Lübeck | - | " | " | " | " | " | " |
| Zusammen | - | 28494 | " | 247900 | 40370 | " | 11201 |
| Medaillen von Gold und Silber: | | | | | | | |
| Königreich Dänemark: | | | | | | | |
| a) Kopenhagen | Rthb. | " | " | " | " | " | " |
| b) Provinzen | - | 4 St. | " | " | " | " | 39 |
| Herzogthum Schleswig | - | 1 | " | " | " | " | 23 |
| — Holstein | - | " | " | " | " | " | " |
| Fürstenthum Lübeck | - | " | " | " | " | " | " |
| Zusammen | - | 1 u. 4 St. | " | " | " | " | 62 |
| Meerrettig: | | | | | | | |
| Königreich Dänemark: | | | | | | | |
| a) Kopenhagen | ℔ | " | " | " | " | " | " |
| b) Provinzen | - | 1921 | " | " | " | " | " |
| Herzogthum Schleswig | - | 5820 | " | " | " | " | 2455 |
| — Holstein | - | 707 | " | " | " | " | " |
| Fürstenthum Lübeck | - | " | " | " | " | " | " |
| Zusammen | - | 8448 | " | " | " | " | 2455 |

*) Darunter 258147 ℔ für die Altona-Kieler Eisenbahn.
 **) Darunter 304100 Stück für die Altona-Kieler Eisenbahn.

Schleswig und Holstein, sowie des Fürstenthums Lübeck in 1844.

| Hannover und Bremen. | Lübeck. | Norwegen und Schweden. | Preußen. | Rußland. | Nicht speciell an- geführte Länder. | Gesamt- Einfuhr. | Verzollt. | Zoll und Exporten. | |
|-------------------------|---------|---------------------------|----------|----------|--|---------------------|-----------|-----------------------|------|
| | | | | | | | | Rthl. | Sch. |
| | 346 | 82 | 17806 | " | " | 31944 | 33127 | 365 | 64 |
| " | 16 | 292 | " | " | 7955 | 32303 | 49753 | 572 | 29 |
| " | " | " | " | " | " | 4703 | 4703 | 51 | 87 |
| 28061 | 1025 | " | " | 338 | 330 | 479574 | 219405 | 2846 | 4 |
| " | " | " | " | " | " | " | " | " | " |
| 28061 | 1387 | 374 | 17806 | 338 | 8285 | 548524 | 306988 | 3835 | 88 |
| " | 15 | " | " | " | " | 15 | 29 | 5 | 12 |
| " | " | " | " | " | " | " | " | " | " |
| " | 1 | " | " | " | " | 106 | 106 | 18 | 70 |
| " | " | " | " | " | " | 51 | 51 | 9 | 1 |
| " | 2 | " | " | " | " | 2 | 2 | " | 34 |
| " | 18 | " | " | " | " | 174 | 188 | 38 | 21 |
| " | " | " | " | " | " | " | " | " | " |
| " | " | " | " | " | " | 94 | 94 | 8 | 29 |
| " | " | " | " | " | " | 272 | 272 | 24 | 3 |
| " | " | " | " | " | " | 931 | 931 | 82 | 23 |
| " | 5 | " | " | " | " | 5 | 5 | " | 42 |
| " | 5 | " | " | " | " | 1302 | 1302 | 115 | 1 |
| " | 7800 | 166 | 26728 | 99229 | " | 136514 | 53126 | 351 | 93 |
| " | 6212 | 40 | 364 | 30484 | 529 | 44189 | 28813 | 190 | 85 |
| " | " | " | 195 | 6252 | " | 6515 | 6395 | 42 | 35 |
| " | 3226 | " | " | 40 | " | 6857 | 3667 | 24 | 28 |
| " | 344 | " | " | " | " | 344 | 344 | 2 | 26 |
| " | 17582 | 206 | 27287 | 136005 | 529 | 194419 | 92345 | 611 | 75 |
| " | " | 37150 | " | " | " | 37150 | 37150 | 41 | 2 |
| " | " | " | " | 5000 | 8000 | 21837 | 26247 | 28 | 95 |
| 32600 | " | " | " | " | " | 51685 | 51685 | 57 | 7 |
| 1543044 | 750 | " | " | " | 4226 | 2950909 | 2624809 | 2898 | 22 |
| " | 66 | " | " | " | " | 66 | 66 | " | 7 |
| 1575644 | 816 | 37150 | " | 5000 | 12226 | 3061647 | 2739957 | 3025 | 37 |
| " | " | " | " | " | " | " | " | " | " |
| " | 2140 | " | " | " | " | 4000 | 4000 | 8 | 80 |
| " | " | " | " | " | " | 18640 | 18640 | 41 | 16 |
| " | " | " | " | " | " | 20815 | 20815 | 45 | 93 |
| 1250 | 34309 | " | " | " | 56600 | 373909 | 373809 | 825 | 48 |
| " | 9535 | " | " | " | " | 9535 | 9535 | 21 | 2 |
| 1250 | 45984 | " | " | " | 56600 | 426799 | 426799 | 942 | 47 |
| " | " | " | " | " | " | " | " | " | " |
| " | " | " | " | " | " | 4 St. | " | " | " |
| " | 10 | " | " | " | " | 50 | " | " | " |
| " | " | " | " | " | " | 23 | " | " | " |
| " | " | " | " | " | " | " | " | " | " |
| " | 10 | " | " | " | " | 73 u. 4 St. | " | " | " |
| " | " | " | " | " | " | " | " | " | " |
| " | 148 | " | " | " | " | 2069 | 2069 | 22 | 81 |
| " | 7 | " | " | " | " | 5827 | 5827 | 64 | 33 |
| " | 16 | " | " | " | 36 | 3214 | 3214 | 35 | 47 |
| " | 19 | " | " | " | " | 19 | 19 | " | 20 |
| " | 190 | " | " | " | 36 | 11129 | 11129 | 122 | 85 |

Waaren-Einfuhr des Königreichs Dänemark, der Herzogthümer

| Benennung der Waaren. | Gewicht, Maas, oder Stückzahl. | Altona und Wandsbeck. | Amerika, die fremden weftindifchen Infeln und die Südsee. | Belgien und Holland. | England. | Frankreich. | Hamburg. | Lübeck. |
|---|---|--------------------------|---|-------------------------|----------|-------------|----------|---------|
| Meerfchaum, roher: | | | | | | | | |
| Königreich Dänemark: | | | | | | 130 | " | " |
| a) Kopenhagen..... | ℔ | " | " | " | " | " | " | 10 |
| b) Provinzen..... | - | " | " | " | " | " | 1 | " |
| Herzogthum Schleswig..... | - | " | " | " | " | " | 4 | " |
| Holftein..... | - | " | " | " | " | " | " | " |
| Fürftenthum Lübeck..... | - | " | " | " | " | " | " | " |
| Zufammen | - | " | " | " | " | 130 | 5 | 10 |
| Mehl von Weizen, Gerfte u.: | | | | | | | | |
| Königreich Dänemark: | | | 79 | | 517 | | 77 | 1718 |
| a) Kopenhagen..... | ℔ | " | " | 77 | 24 | " | 3363 | 66 |
| b) Provinzen..... | - | 12286 | " | " | " | " | 76 | " |
| Herzogthum Schleswig..... | - | 784 | " | " | " | " | 2782 | 349 |
| Holftein..... | - | 3245 | " | " | " | " | " | 166 |
| Fürftenthum Lübeck..... | - | " | " | " | " | " | " | " |
| Zufammen | - | 16315 | 79 | 77 | 541 | " | 6298 | 2299 |
| — von Roden, Buchweizen u.: | | | | | | | | |
| Königreich Dänemark: | | | | | | | | |
| a) Kopenhagen..... | ℔ | " | " | " | " | " | " | " |
| b) Provinzen..... | - | " | " | " | " | " | " | " |
| Herzogthum Schleswig..... | - | 14 | " | " | " | " | 1283 | 13 |
| Holftein..... | - | 1236 | " | " | " | " | " | 59 |
| Fürftenthum Lübeck..... | - | " | " | " | " | " | " | " |
| Zufammen | - | 1250 | " | " | " | " | 1283 | 72 |
| Mennig: | | | | | | | | |
| Königreich Dänemark: | | | | | 8614 | | " | " |
| a) Kopenhagen..... | ℔ | " | " | " | 3915 | " | 251 | 875 |
| b) Provinzen..... | - | 1776 | " | " | 352 | " | 4719 | 63 |
| Herzogthum Schleswig..... | - | 4656 | " | " | 2806 | " | 18805** | 1598 |
| Holftein..... | - | 7405 | " | " | " | " | 668 | 494 |
| Fürftenthum Lübeck..... | - | " | " | " | " | " | " | " |
| Zufammen | - | 13827 | " | " | 15687 | " | 24443 | 3030 |
| Meffing, neues, unverarbeitetes, im- gleichen altes: | | | | | | | | |
| Königreich Dänemark: | | | | | | | | |
| a) Kopenhagen..... | ℔ | " | " | " | " | " | " | " |
| b) Provinzen..... | - | " | " | " | " | " | " | " |
| Herzogthum Schleswig..... | - | 48 | " | " | " | " | 20 | " |
| Holftein..... | - | 394 | " | " | " | " | " | 34136 |
| Fürftenthum Lübeck..... | - | " | " | " | " | " | " | " |
| Zufammen | - | 442 | " | " | " | " | 20 | 34136 |
| — Messingdrath, fchwarzer, un- polirter: | | | | | | | | |
| Königreich Dänemark: | | | | | 3049 | | " | 4 |
| a) Kopenhagen..... | ℔ | " | " | " | " | " | 526 | 190 |
| b) Provinzen..... | - | 32 | " | " | " | " | 56 | 8 |
| Herzogthum Schleswig..... | - | 48 | " | " | " | " | 619 | 174 |
| Holftein..... | - | 133 | " | " | " | " | " | " |
| Fürftenthum Lübeck..... | - | " | " | " | " | " | " | " |
| Zufammen | - | 213 | " | " | 3049 | " | 1201 | 376 |
| — polirter: | | | | | | | | |
| Königreich Dänemark: | | | | | 813 | 748 | " | 20 |
| a) Kopenhagen..... | ℔ | " | " | " | " | " | 1106 | 1656 |
| b) Provinzen..... | - | 6245 | " | " | 53 | " | 4545 | 104 |
| Herzogthum Schleswig..... | - | 1353 | " | " | " | " | 6203 | 123 |
| Holftein..... | - | 1432 | " | " | " | " | 15 | 8 |
| Fürftenthum Lübeck..... | - | " | " | " | " | " | " | " |
| Zufammen | - | 9030 | " | " | 866 | 748 | 11869 | 1911 |
| — verfilberter: | | | | | | | | |
| Königreich Dänemark: | | | | | | | | |
| a) Kopenhagen..... | ℔ | " | " | " | " | " | 5 | " |
| b) Provinzen..... | - | 1 | " | " | " | " | 35 | 3 |
| Herzogthum Schleswig..... | - | 21 | " | " | " | " | 7 | 1 |
| Holftein..... | - | 4 | " | " | " | " | " | 1 |
| Fürftenthum Lübeck..... | - | " | " | " | " | " | " | " |
| Zufammen | - | 26 | " | " | " | " | 47 | 5 |

*) Davon 198880 ℔ von dem Hambroifchen Etabliſſement auf Amad.
 **) Darunter 48 ℔ für die Altona-Kieler Eifenbahn.

Schleswig und Holstein, sowie des Fürstenthums Lübeck in 1844.

| Mecklenburg. | Norwegen und Schweden. | Preußen. | Rußland. | Dänisch-westindische Inseln und Madeira. | Nicht speciell angeführte Länder. | Gesamteinfuhr. | Verzollt. | Zoll und Sporeln. | |
|--------------|------------------------|----------|----------|--|-----------------------------------|-------------------------------|-----------------------|-------------------|------|
| | | | | | | | | Rthl. | Sch. |
| " | " | " | " | " | " | 130 | " | " | " |
| " | " | " | " | " | " | 10 | " | " | " |
| " | " | " | " | " | " | 1 | " | " | " |
| " | " | " | " | " | " | 4 | " | " | " |
| " | " | " | " | " | " | " | " | " | " |
| " | " | " | " | " | " | 145 | " | " | " |
| " | " | " | " | " | " | 203210 | 25272 | 401 | 80 |
| " | für 322 Rthl. | 31 Fouß. | 1191 | 476 | 199152* | 16679 f. 322 Rthl. u. 31 Fß. | 46292 u. f. 322 Rthl. | 778 | 74 |
| " | 105 | " | 863 | " | " | 986 | 986 | 15 | 66 |
| " | " | " | " | " | " | 6538 | 6538 | 103 | 92 |
| " | " | " | " | " | " | 166 | 166 | 2 | 61 |
| " | 105 u. f. 322 Rthl. | 31 Fouß. | 2054 | 476 | 199335 | 227579 f. 322 Rthl. u. 31 Fß. | 79254 u. f. 322 Rthl. | 1302 | 85 |
| " | " | 32086 | 774 | " | " | 32860 | 900 | 6 | 35 |
| " | " | " | " | " | " | " | " | " | " |
| " | " | " | " | " | " | 14 | 14 | " | 10 |
| 41 | " | " | " | " | 292 | 2865 | 2865 | 20 | 24 |
| " | " | " | " | " | " | 59 | 59 | " | 40 |
| 41 | " | 32086 | 774 | " | 292 | 35798 | 3838 | 27 | 13 |
| " | " | " | " | " | " | 8614 | 11574 | 127 | 76 |
| 16 | " | " | " | " | " | 6833 | 8439 | 93 | 16 |
| " | " | " | " | " | " | 9790 | 9790 | 108 | 9 |
| " | " | " | " | " | 36 | 30650 | 30602 | 337 | 86 |
| " | " | " | " | " | " | 1162 | 1162 | 12 | 80 |
| 16 | " | " | " | " | 36 | 57049 | 61567 | 679 | 75 |
| " | " | " | " | " | " | " | " | " | " |
| " | " | " | " | " | " | 48 | " | " | " |
| " | " | " | " | " | " | 414 | " | " | " |
| " | " | " | " | " | " | 34136 | " | " | " |
| " | " | " | " | " | " | 34598 | " | " | " |
| " | 2781 | " | " | " | " | 5834 | 8442 | 186 | 41 |
| " | 243 | " | " | " | " | 991 | 4230 | 94 | 50 |
| " | 978 | " | " | " | " | 1090 | 1090 | 24 | 7 |
| " | " | " | " | " | " | 926 | 926 | 20 | 43 |
| " | " | " | " | " | " | " | " | " | " |
| " | 4002 | " | " | " | " | 8841 | 14738 | 325 | 45 |
| " | " | 108 | 192 | " | " | 1881 | 6858 | 181 | 71 |
| " | " | " | " | " | " | 9007 | 12236 | 325 | 55 |
| " | " | " | " | " | " | 6055 | 5951 | 157 | 67 |
| " | " | " | " | " | " | 7758 | 7758 | 205 | 56 |
| " | " | " | " | " | " | 23 | 23 | " | 58 |
| " | " | 108 | 192 | " | " | 24724 | 32376 | 871 | 19 |
| " | " | " | " | " | " | " | 16 | 2 | 79 |
| " | " | " | " | " | " | 6 | 7 | 1 | 23 |
| " | " | " | " | " | " | 59 | 59 | 10 | 41 |
| " | " | " | " | " | " | 12 | 12 | 2 | 12 |
| " | " | " | " | " | " | 1 | 1 | " | 17 |
| " | " | " | " | " | " | 78 | 95 | 16 | 76 |

Waaren-Einfuhr des Königreichs Dänemark, der Herzogthümer

| Benennung der Waaren. | Gewicht, Maß, oder Stückzahl. | Altona und Wandsbeck. | Belgien und Holland. | England. | Frankreich. | Hamburg. | Lübeck. |
|--|--|--------------------------|-------------------------|----------|-------------|----------|---------|
| Messing: | | | | | | | |
| — Messingblech, Platten u. zur Verhütung von Schiffen: | | | | | | | |
| Königreich Dänemark: | | | | | | | |
| a) Kopenhagen..... | ü | " | 1048 | 23063 | " | " | 111 |
| b) Provinzen..... | - | 413 | " | " | " | " | " |
| Herzogthum Schleswig..... | - | " | " | " | " | " | " |
| — Holstein..... | - | " | " | " | " | " | " |
| Fürstenthum Lübeck..... | - | " | " | " | " | " | " |
| Zusammen | - | 413 | 1048 | 23063 | " | " | 111 |
| — — zu anderem Gebrauche, unplettirte: | | | | | | | |
| Königreich Dänemark: | | | | | | | |
| a) Kopenhagen..... | ü | " | 1132 | " | " | " | 2084 |
| b) Provinzen..... | - | 592 | " | " | " | 511 | 715 |
| Herzogthum Schleswig..... | - | 733 | " | 29 | " | 1669 | 24 |
| — Holstein..... | - | 1974 | " | " | " | 4936* | 1003 |
| Fürstenthum Lübeck..... | - | " | " | " | " | " | 201 |
| Zusammen | - | 3299 | 1132 | 29 | " | 7116 | 4027 |
| — — plettirte: | | | | | | | |
| Königreich Dänemark: | | | | | | | |
| a) Kopenhagen..... | ü | " | " | " | " | " | " |
| b) Provinzen..... | - | " | 81 | " | " | 279 | " |
| Herzogthum Schleswig..... | - | " | " | " | " | 34 | 1 |
| — Holstein..... | - | 1 | " | " | " | " | 7 |
| Fürstenthum Lübeck..... | - | " | " | " | " | " | " |
| Zusammen | - | 1 | 81 | " | " | 313 | 8 |
| — Messingwaaren, grobe, unpolirte: | | | | | | | |
| Königreich Dänemark: | | | | | | | |
| a) Kopenhagen..... | ü | " | 211 | 1051 | 54 | 79 | 928 |
| b) Provinzen..... | - | 1199 | 171 | 333 | " | 429 | 1180 |
| Herzogthum Schleswig..... | - | 698 | 3 | 5 | " | 2095 | 166 |
| — Holstein..... | - | 880 | " | " | " | 3247** | 533 |
| Fürstenthum Lübeck..... | - | " | " | " | " | 50 | 107 |
| Zusammen | - | 2777 | 385 | 1389 | 54 | 5900 | 2914 |
| — — polirte und geschliffene: | | | | | | | |
| Königreich Dänemark: | | | | | | | |
| a) Kopenhagen..... | ü | " | 95 | 1838 | 237 | 114 | 956 |
| b) Provinzen..... | - | 1940 | 104 | " | " | 1150 | 1773 |
| Herzogthum Schleswig..... | - | 756 | 2 | 9 | " | 2839 | 183 |
| — Holstein..... | - | 1079 | " | " | 9 | 3504 | 422 |
| Fürstenthum Lübeck..... | - | " | " | " | " | 87 | 130 |
| Zusammen | - | 3775 | 201 | 1847 | 246 | 7694 | 3464 |
| — — bronzirte, plettirte u.: | | | | | | | |
| Königreich Dänemark: | | | | | | | |
| a) Kopenhagen..... | ü | " | 11 | 32 | 72 | 103 | 681 |
| b) Provinzen..... | - | 771 | 23 | 7 | " | 679 | 499 |
| Herzogthum Schleswig..... | - | 618 | 4 | 1 | " | 2763 | 154 |
| — Holstein..... | - | 3120 | " | " | " | 2827 | 282 |
| Fürstenthum Lübeck..... | - | " | " | " | " | 121 | 79 |
| Zusammen | - | 4509 | 38 | 40 | 72 | 6493 | 1695 |
| Metall, unverarbeitetes: | | | | | | | |
| Königreich Dänemark: | | | | | | | |
| a) Kopenhagen..... | ü | " | " | " | " | " | " |
| b) Provinzen..... | - | " | " | " | " | " | " |
| Herzogthum Schleswig..... | - | 20 | " | " | " | 8 | " |
| — Holstein..... | - | 2339 | " | " | " | " | " |
| Fürstenthum Lübeck..... | - | " | " | " | " | " | " |
| Zusammen | - | 2359 | " | " | " | 8 | " |

*) Darunter 15 ü für die Altona-Kieler Eisenbahn.

**) " 191 " " " " " " " " "

Schleswig und Holstein, sowie des Fürstenthums Lübeck in 1844.

| Mecklenburg. | Norwegen und Schweden. | Preußen. | Rußland. | Länder am Mittel-Meere. | Nicht speciell angeführte Länder. | Gesammt-Einfuhr. | Verzollt. | Zoll und Sporeln. | |
|--------------|------------------------|----------|----------|-------------------------|-----------------------------------|------------------|-----------|-------------------|-----|
| | | | | | | | | Stkpl. | Ed. |
| | | 3064 | " | " | " | 27286 | 19089 | 573 | 29 |
| " | " | " | " | " | " | 413 | 428 | 12 | 82 |
| " | " | " | " | " | " | " | " | " | " |
| " | " | " | " | " | " | " | " | " | " |
| " | " | 3064 | " | " | " | 27699 | 19517 | 586 | 15 |
| " | 130 | 1636 | " | " | " | 4982 | 4982 | 237 | 61 |
| " | " | " | " | " | " | 1818 | 2670 | 127 | 34 |
| " | " | " | " | " | " | 2455 | 2455 | 117 | 10 |
| " | " | " | " | " | " | 7913 | 7898 | 376 | 70 |
| " | " | " | " | " | " | 201 | 201 | 9 | 56 |
| " | 130 | 1636 | " | " | " | 17369 | 18206 | 868 | 39 |
| " | " | " | " | " | " | " | 75 | 8 | 27 |
| " | " | " | " | " | " | 81 | 115 | 12 | 67 |
| " | " | " | " | " | " | 279 | 279 | 30 | 77 |
| " | " | " | " | " | " | 36 | 36 | 3 | 94 |
| " | " | " | " | " | " | 7 | 7 | " | 74 |
| " | " | " | " | " | " | 403 | 512 | 56 | 51 |
| 3 | 1463 | 29 | 24 | " | " | 3842 | 5206 | 459 | 83 |
| " | 102 | " | " | " | " | 3414 | 4482 | 395 | 87 |
| " | " | " | " | " | " | 2967 | 2959 | 261 | 36 |
| " | " | " | " | " | 21 | 4681 | 4490 | 396 | 59 |
| " | " | 1 | " | " | " | 158 | 158 | 13 | 92 |
| 3 | 1565 | 30 | 24 | " | 21 | 15062 | 17295 | 1527 | 69 |
| 27 | 176 | 304 | 192 | 8 | 6 | 3953 | 8595 | 1518 | 43 |
| " | " | " | 66 | " | " | 5033 | 6811 | 1203 | 27 |
| " | " | " | " | " | " | 3789 | 3789 | 669 | 37 |
| " | " | " | " | " | 5 | 5019 | 5019 | 886 | 66 |
| " | " | 1 | " | " | " | 218 | 218 | 38 | 49 |
| 27 | 176 | 305 | 258 | 8 | 11 | 18012 | 24432 | 4316 | 30 |
| " | " | 160 | " | " | 42 | 1101 | 6909 | 2441 | 17 |
| " | " | " | " | " | " | 1979 | 2540 | 897 | 45 |
| " | " | " | " | " | " | 3540 | 3540 | 1250 | 75 |
| " | " | " | " | " | 5 | 6234 | 6234 | 2202 | 65 |
| " | " | 4 | " | " | " | 204 | 204 | 72 | 8 |
| " | " | 164 | " | " | 47 | 13058 | 19427 | 6864 | 18 |
| " | " | " | " | " | " | " | " | " | " |
| " | " | " | " | " | " | 28 | " | " | " |
| " | " | " | " | " | 163 | 2502 | " | " | " |
| " | " | " | " | " | " | " | " | " | " |
| " | " | " | " | " | 163 | 2530 | " | " | " |

Waaren-Einfuhr des Königreichs Dänemark, der Herzogthümer

| Benennung der Waaren. | Gewicht, Maaf, oder Stückzahl. | Altona und Wandsbeck. | Belgien und Holland. | England. | Frankreich. | Hamburg. |
|----------------------------------|---|--------------------------|-------------------------|----------|-------------|-------------------------|
| Modelle aller Art: | | | | | | |
| Königreich Dänemark: | | | | | | |
| a) Kopenhagen..... | ℔ | " | " | " | " | " |
| b) Provinzen..... | - | 29 | " | 450 | " | " |
| Herzogthum Schleswig..... | - | " | " | " | " | " |
| — Holstein..... | - | 2 | " | " | " | 20 |
| Fürstenthum Lübeck..... | - | " | " | " | " | " |
| Zusammen | - | 31 | " | 450 | " | 20 |
| Muscheln: | | | | | | |
| Königreich Dänemark: | | | | | | |
| a) Kopenhagen..... | ℔ | " | " | " | " | " |
| b) Provinzen..... | - | " | " | " | " | " |
| Herzogthum Schleswig..... | - | 2 | " | " | " | 5 |
| — Holstein..... | - | 3 | " | " | " | 43 |
| Fürstenthum Lübeck..... | - | " | " | " | " | " |
| Zusammen | - | 5 | " | " | " | 48 |
| Muschel: | | | | | | |
| Königreich Dänemark: | | | | | | |
| a) Kopenhagen..... | Abth. | " | " | " | " | " |
| b) Provinzen..... | - | $\frac{3}{2}$ ℔ | " | " | " | $\frac{1}{8}$ ℔ |
| Herzogthum Schleswig..... | - | " | " | " | " | 1117 |
| — Holstein..... | - | 23 | " | " | " | 109 |
| Fürstenthum Lübeck..... | - | " | " | " | " | " |
| Zusammen | - | 23 u. $\frac{3}{2}$ ℔ | " | " | " | 1226 u. $\frac{1}{8}$ ℔ |
| Mühlen- und Quereusteine: | | | | | | |
| Königreich Dänemark: | | | | | | |
| a) Kopenhagen..... | Ebfß. | 42 | 1601 | 681 | " | " |
| b) Provinzen..... | - | " | 3414 | 3169 | " | 250 |
| Herzogthum Schleswig..... | - | " | 736 | 528 | " | " |
| — Holstein..... | - | 125 | 248 | 451 | 1154 ℔ | 711 |
| Fürstenthum Lübeck..... | - | " | " | " | " | " |
| Zusammen | - | 167 | 5999 | 4829 | 1154 ℔ | 961 |
| Muschelblüthe: | | | | | | |
| Königreich Dänemark: | | | | | | |
| a) Kopenhagen..... | ℔ | " | " | " | " | " |
| b) Provinzen..... | - | 124 | " | " | " | 23 |
| Herzogthum Schleswig..... | - | 240 | " | " | " | 364 |
| — Holstein..... | - | 183 | " | " | " | 320 |
| Fürstenthum Lübeck..... | - | " | " | " | " | " |
| Zusammen | - | 547 | " | " | " | 707 |
| Muschelrüffe: | | | | | | |
| Königreich Dänemark: | | | | | | |
| a) Kopenhagen..... | ℔ | " | " | " | " | " |
| b) Provinzen..... | - | 28 | " | " | " | 11 |
| Herzogthum Schleswig..... | - | 53 | " | " | " | 54 |
| — Holstein..... | - | 106 | " | " | " | 222 |
| Fürstenthum Lübeck..... | - | " | " | " | " | 13 |
| Zusammen | - | 187 | " | " | " | 300 |
| Muschelschalen: | | | | | | |
| Königreich Dänemark: | | | | | | |
| a) Kopenhagen..... | Abth. | " | " | " | " | " |
| b) Provinzen..... | - | " | " | " | " | " |
| Herzogthum Schleswig..... | - | 33 | " | " | " | " |
| — Holstein..... | - | 60 | " | " | " | 34 |
| Fürstenthum Lübeck..... | - | " | " | " | " | " |
| Zusammen | - | 93 | " | " | " | 34 |
| Muschelkalkien: | | | | | | |
| Königreich Dänemark: | | | | | | |
| a) Kopenhagen..... | Abth. | " | " | " | " | " |
| b) Provinzen..... | - | " | " | " | " | " |
| Herzogthum Schleswig..... | - | 1 | " | " | " | 36 |
| — Holstein..... | - | 12 | " | " | " | 68 |
| Fürstenthum Lübeck..... | - | " | " | " | " | " |
| Zusammen | - | 13 | " | " | " | 104 |

Schleswig und Holstein, sowie des Fürstenthums Lübeck in 1844.

| Lübeck. | Norwegen und Schweden. | Preußen. | Nicht speciell angeführte Länder. | Gesamteinfuhr. | Verzollt. | Zoll und Sporteln. | |
|------------|------------------------|----------|-----------------------------------|-----------------|-----------|--------------------|------|
| | | | | | | Nthr. | Sch. |
| " | " | " | " | 479 | " | " | " |
| " | " | " | " | 22 | " | " | " |
| " | " | " | " | 501 | " | " | " |
| " | " | " | " | " | " | " | " |
| 3 | 64 | " | " | 74 | 74 | 4 | 87 |
| 1 | " | " | " | 47 | 47 | 3 | 11 |
| " | " | " | " | " | " | " | " |
| 4 | 64 | " | " | 121 | 121 | 8 | 2 |
| " | " | 1 G | " | 1117 | " | " | " |
| " | " | " | " | 132 | " | " | " |
| 8 | " | " | " | 8 | " | " | " |
| 8 u. 1/8 G | " | 1 G | " | 1257 u. 1 1/8 G | " | " | " |
| " | 87 | " | " | 2411 | 1982 | 350 | 18 |
| 142 | 194 | " | " | 7169 | 7192 | 1253 | 19 |
| " | " | " | " | 1264 | 1264 | 233 | 62 |
| 80 | " | " | " | 1615 u. 1154 G | 1615 | 285 | 30 |
| 38 | " | " | " | 38 | 38 | 6 | 68 |
| 260 | 281 | " | " | 12197 u. 1154 G | 12091 | 2129 | 5 |
| " | " | " | " | " | 1308 | 346 | 60 |
| 73 | " | " | " | 220 | 258 | 68 | 36 |
| 6 | " | " | " | 610 | 654 | 173 | 30 |
| 6 | " | " | " | 509 | 509 | 134 | 85 |
| 4 | " | " | " | 4 | 4 | 1 | 6 |
| 89 | " | " | " | 1343 | 2733 | 724 | 25 |
| " | " | " | " | " | 527 | 98 | 10 |
| 12 | " | " | " | 51 | 77 | 13 | 58 |
| 1 | " | " | " | 108 | 108 | 19 | 8 |
| 11 | " | " | " | 339 | 339 | 59 | 85 |
| 4 | " | " | " | 17 | 17 | 3 | " |
| 28 | " | " | " | 515 | 1068 | 188 | 65 |
| " | " | " | " | " | " | " | " |
| " | " | " | " | 33 | " | " | " |
| " | " | " | 8828 | 8922 | " | " | " |
| " | " | " | " | " | " | " | " |
| " | " | " | 8828 | 8955 | " | " | " |
| " | " | " | " | " | " | " | " |
| 5 | " | " | " | 42 | " | " | " |
| " | " | " | " | 80 | " | " | " |
| " | " | " | " | " | " | " | " |
| 5 | " | " | " | 122 | " | " | " |

Waaren-Einfuhr des Königreichs Dänemark, der Herzogthümer

| Benennung der Waaren. | Gewicht, Maß, oder Stückzahl. | Altona und Wandsbeck. | Amerika, die fremden westindischen Inseln und die Südsee. | Belgien und Holland. | England. | Frankreich. | Hamburg. | Hannover und Bremen. |
|----------------------------------|--|--------------------------|---|-------------------------|----------|-------------|----------|-------------------------|
| Nadeln, Nähnadeln: | | | | | | | | |
| Königreich Dänemark: | | | | | | | | |
| a) Kopenhagen | ℔ | " | " | 140 | 42 | " | 12 | " |
| b) Provinzen | - | 244 | " | 51 | " | " | 138 | " |
| Herzogthum Schleswig | - | 66 | " | " | " | " | 208 | " |
| — Holstein | - | 66 | " | " | " | " | 277 | " |
| Fürstenthum Lübeck | - | " | " | " | " | " | 3 | " |
| Zusammen | - | 376 | " | 191 | 42 | " | 638 | " |
| — Haken und Döschel etc.: | | | | | | | | |
| Königreich Dänemark: | | | | | | | | |
| a) Kopenhagen | ℔ | " | " | 8 | " | " | " | " |
| b) Provinzen | - | 384 | " | 7 | " | " | 173 | " |
| Herzogthum Schleswig | - | 231 | " | " | " | " | 482 | " |
| — Holstein | - | 190 | " | " | " | " | 714 | " |
| Fürstenthum Lübeck | - | " | " | " | " | " | 21 | " |
| Zusammen | - | 805 | " | 15 | " | " | 1390 | " |
| — andere Nadlerwaaren: | | | | | | | | |
| Königreich Dänemark: | | | | | | | | |
| a) Kopenhagen | ℔ | " | " | " | " | " | " | " |
| b) Provinzen | - | 16 | " | 2 | " | " | 73 | " |
| Herzogthum Schleswig | - | 42 | " | " | " | " | 155 | " |
| — Holstein | - | 158 | " | " | " | " | 278 | " |
| Fürstenthum Lübeck | - | " | " | " | " | " | 56 | " |
| Zusammen | - | 216 | " | 2 | " | " | 562 | " |
| Naturalien: | | | | | | | | |
| Königreich Dänemark: | | | | | | | | |
| a) Kopenhagen | Rbthlr. | " | " | " | " | " | " | " |
| b) Provinzen | - | " | " | " | " | " | " | " |
| Herzogthum Schleswig | - | 58 | 12 | " | " | " | 37 | " |
| — Holstein | - | 17 | " | " | " | " | 2711 | " |
| Fürstenthum Lübeck | - | " | " | " | " | " | " | " |
| Zusammen | - | 75 | 12 | " | " | " | 2748 | " |
| Wollen und Wollenstoffe: | | | | | | | | |
| Königreich Dänemark: | | | | | | | | |
| a) Kopenhagen | ℔ | " | " | 524 | " | 2207 | " | " |
| b) Provinzen | - | 1005 | " | " | " | " | 176 | " |
| Herzogthum Schleswig | - | 986 | " | " | " | " | 1292 | " |
| — Holstein | - | 857 | " | " | " | " | 1578 | " |
| Fürstenthum Lübeck | - | " | " | " | " | " | 52 | " |
| Zusammen | - | 2848 | " | 524 | " | 2207 | 3098 | " |
| Wasse aller Art: | | | | | | | | |
| Königreich Dänemark: | | | | | | | | |
| a) Kopenhagen | ℔ | " | " | " | " | " | " | " |
| b) Provinzen | - | " | " | " | " | " | " | " |
| Herzogthum Schleswig | - | " | " | " | " | " | 237 | " |
| — Holstein | - | " | " | " | " | " | 1810 | " |
| Fürstenthum Lübeck | - | " | " | " | " | " | " | " |
| Zusammen | - | " | " | " | " | " | 2047 | " |
| Nürnberggerwaaren: | | | | | | | | |
| Königreich Dänemark: | | | | | | | | |
| a) Kopenhagen | ℔ | " | " | 68 | 108 | 17 | 20 | " |
| b) Provinzen | - | 1902 | " | " | " | " | 1689 | " |
| Herzogthum Schleswig | - | 3345 | " | " | " | " | 8646 | " |
| — Holstein | - | 4167 | " | " | " | " | 13376 | " |
| Fürstenthum Lübeck | - | " | " | " | " | " | 895 | " |
| Zusammen | - | 9414 | " | 68 | 108 | 17 | 24626 | " |
| Nüsse: | | | | | | | | |
| Königreich Dänemark: | | | | | | | | |
| a) Kopenhagen | ℔ | 35 | " | 50 | 3121 | 126 | " | " |
| b) Provinzen | - | 985 | " | " | 25 | " | 308 | " |
| Herzogthum Schleswig | - | 1470 | " | 2703 | " | " | 1503 | " |
| — Holstein | - | 2008 | " | " | " | " | 10526 | 24 |
| Fürstenthum Lübeck | - | " | " | " | " | " | 146 | " |
| Zusammen | - | 4448 | " | 2753 | 3146 | 126 | 12483 | 24 |

Schleswig und Holstein, sowie des Fürstenthums Lübeck in 1844.

| Lübeck. | Mecklenburg. | Norwegen und Schweden. | Preußen. | Länder am Mittelmeere. | Dänisch-vestindische Inseln und Madetra. | Nicht speciell angeführte Länder. | Gesamte Einfuhr. | Verzollt. | Zoll und Sporteln. | |
|---------|--------------|------------------------|----------|------------------------|--|-----------------------------------|------------------|-----------|--------------------|------|
| | | | | | | | | | Metz. | Sch. |
| 91 | " | " | 3 | " | " | " | 288 | 288 | 101 | 73 |
| 182 | " | " | " | " | " | " | 615 | 1154 | 407 | 72 |
| 52 | " | " | " | " | " | " | 326 | 326 | 115 | 18 |
| 40 | " | " | " | " | " | 1 | 384 | 384 | 135 | 65 |
| 9 | " | " | " | " | " | " | 12 | 12 | 4 | 23 |
| 374 | " | " | 3 | " | " | 1 | 1625 | 2164 | 764 | 59 |
| 55 | " | " | " | " | " | " | 63 | 94 | 16 | 58 |
| 441 | " | " | " | " | " | " | 1005 | 1418 | 250 | 49 |
| 193 | " | " | " | " | " | " | 906 | 906 | 160 | 6 |
| 264 | " | " | " | " | " | 1 | 1169 | 1169 | 206 | 50 |
| 50 | " | " | " | " | " | " | 71 | 71 | 12 | 52 |
| 1003 | " | " | " | " | " | 1 | 3214 | 3658 | 646 | 23 |
| " | " | " | " | " | " | " | " | " | " | " |
| 79 | " | " | " | " | " | " | 170 | 248 | 16 | 41 |
| 17 | " | " | " | " | " | " | 214 | 214 | 14 | 17 |
| 96 | " | " | " | " | " | " | 532 | 532 | 35 | 24 |
| 53 | " | " | " | " | " | " | 109 | 109 | 7 | 21 |
| 245 | " | " | " | " | " | " | 1025 | 1103 | 73 | 7 |
| 80 ₤ | " | " | " | " | " | " | 80 ₤ | " | " | " |
| " | 40 | 10 | " | " | 44 | " | 201 | " | " | " |
| " | " | " | " | " | " | " | 2728 | " | " | " |
| " | " | " | " | " | " | " | " | " | " | " |
| 80 ₤ | 40 | 10 | " | " | 44 | " | 2929 u. 80 ₤ | " | " | " |
| 5 | " | " | " | " | " | " | 2736 | 4605 | 305 | 8 |
| 464 | " | " | " | " | " | " | 1645 | 1758 | 116 | 45 |
| 12 | " | " | " | " | " | " | 2290 | 2557 | 169 | 39 |
| 91 | " | " | " | " | " | " | 2526 | 2526 | 167 | 33 |
| 32 | " | " | " | " | " | " | 84 | 84 | 5 | 54 |
| 604 | " | " | " | " | " | " | 9281 | 11530 | 763 | 83 |
| " | " | " | " | " | " | " | " | " | " | " |
| " | " | " | " | " | " | " | 237 | 237 | 4 | 17 |
| 79 | " | " | " | " | " | " | 1889 | 1889 | 33 | 35 |
| 295 | " | " | " | " | " | " | 295 | 295 | 5 | 20 |
| 374 | " | " | " | " | " | " | 2421 | 2421 | 42 | 72 |
| 9935 | " | " | 601 | " | " | " | 10749 | 15705 | 1387 | 26 |
| 2620 | 5 | " | " | " | " | " | 6216 | 9951 | 879 | " |
| 516 | " | " | 415 | " | " | " | 12922 | 12922 | 1141 | 43 |
| 2315 | " | " | " | " | " | 23 | 19881 | 19881 | 1756 | 15 |
| 381 | " | " | " | " | " | " | 1276 | 1276 | 112 | 68 |
| 15767 | 5 | " | 1016 | " | " | 23 | 51044 | 59735 | 5276 | 56 |
| " | " | 71 | " | 23359 | 2054 | 8 | 28824 | 36797 | 292 | 52 |
| 151 | " | " | 20 | 5030 | 1051 | 4759 | 11228 | 11547 | 91 | 77 |
| " | " | " | " | " | " | " | 6727 | 5492 | 43 | 63 |
| 257 | " | " | " | " | " | 18 | 12833 | 12833 | 102 | 2 |
| 133 | " | " | " | " | " | 59 | 338 | 338 | 2 | 66 |
| 541 | " | 71 | 20 | 28389 | 3105 | 4844 | 59950 | 67007 | 532 | 68 |

Waaren-Einfuhr des Königreichs Dänemark, der Herzogthümer

| Benennung der Waaren. | Gewicht, Maass, oder Stückzahl. | Afrika und Westindien. | Amerika, die fremden westindischen Inseln und die Südpol. | Belgien und Holland. | England. | Frankreich. | Sachsen. | Hannover und Bremen. | Lübeck. | Mecklenburg. |
|--|--|---------------------------|---|-------------------------|----------|-------------|----------|-------------------------|---------|--------------|
| Oblaten: | | | | | | | | | | |
| Königreich Dänemark: | | | | | | | | | | |
| a) Kopenhagen..... | ℔ | " | " | " | 40 | " | " | " | " | " |
| b) Provinzen..... | - | 148 | " | " | " | " | 48 | " | 103 | " |
| Herzogthum Schleswig..... | - | 61 | " | " | " | " | 156 | " | 20 | " |
| — Holstein..... | - | 122 | " | " | " | " | 212 | " | 77 | " |
| Fürstenthum Lübeck..... | - | " | " | " | " | " | 10 | " | 20 | " |
| Zusammen | - | 331 | " | " | 40 | " | 426 | " | 220 | " |
| Obst, frisches, Apfel und Birnen: | | | | | | | | | | |
| Königreich Dänemark: | | | | | | | | | | |
| a) Kopenhagen..... | ℔ | " | " | 128 | " | 7 | " | 230 | " | " |
| b) Provinzen..... | - | 12 | " | 1 | " | " | 3 | " | " | " |
| Herzogthum Schleswig..... | - | 133 | " | " | " | " | " | 202 | 1 | 1 |
| — Holstein..... | - | 12 | " | " | " | " | 18 | 57 | 19 | " |
| Fürstenthum Lübeck..... | - | " | " | " | " | " | " | " | 1 | " |
| Zusammen | - | 157 | " | 129 | " | 7 | 21 | 489 | 21 | 1 |
| — — Pflaumen u.: | | | | | | | | | | |
| Königreich Dänemark: | | | | | | | | | | |
| a) Kopenhagen..... | ℔ | " | " | " | " | " | " | " | 60 | " |
| b) Provinzen..... | - | " | " | " | " | " | 810 | " | 274 | " |
| Herzogthum Schleswig..... | - | 1930 | " | " | " | " | 448 | 74027 | 18 | " |
| — Holstein..... | - | 6769 | " | " | " | " | 118753 | 478201 | 4631 | " |
| Fürstenthum Lübeck..... | - | " | " | " | " | " | " | " | 2562 | " |
| Zusammen | - | 8699 | " | " | " | " | 120011 | 552228 | 7545 | " |
| — getrocknetes, Pflaumen: | | | | | | | | | | |
| Königreich Dänemark: | | | | | | | | | | |
| a) Kopenhagen..... | ℔ | " | " | " | " | 261069 | " | " | " | " |
| b) Provinzen..... | - | 69930 | " | " | " | " | 20840 | 771 | 46318 | 25 |
| Herzogthum Schleswig..... | - | 110864 | " | 14284 | " | 50 | 193869 | " | 1480 | 21253 |
| — Holstein..... | - | 189913 | " | " | " | " | 273319 | 121 | 9103 | 452 |
| Fürstenthum Lübeck..... | - | " | " | " | " | " | 4821 | " | 6441 | " |
| Zusammen | - | 370707 | " | 14284 | " | 261119 | 492849 | 892 | 63342 | 21730 |
| — — alles andere: | | | | | | | | | | |
| Königreich Dänemark: | | | | | | | | | | |
| a) Kopenhagen..... | ℔ | " | " | 1728 | " | " | " | " | 104 | " |
| b) Provinzen..... | - | 1722 | " | " | " | " | " | " | 1570 | " |
| Herzogthum Schleswig..... | - | 5266 | " | " | " | " | 3816 | 36 | 28 | 6771 |
| — Holstein..... | - | 4857 | " | " | " | " | 14623 | 53 | 1186 | 123 |
| Fürstenthum Lübeck..... | - | " | " | " | " | " | 159 | " | 685 | " |
| Zusammen | - | 11845 | " | 1728 | " | " | 18598 | 89 | 3573 | 6894 |
| — eingemachtes: | | | | | | | | | | |
| Königreich Dänemark: | | | | | | | | | | |
| a) Kopenhagen..... | ℔ | 117 | " | 1770 | 198 | 630 | 42 | " | 75 | " |
| b) Provinzen..... | - | 1025 | 6 | " | 39 | " | 277 | " | 96 | 7 |
| Herzogthum Schleswig..... | - | 1299 | 39 | 18 | " | 41 | 2201 | " | 163 | " |
| — Holstein..... | - | 3587 | " | " | " | " | 10107 | 4 | 850 | " |
| Fürstenthum Lübeck..... | - | " | " | " | " | " | 155 | " | 435 | " |
| Zusammen | - | 6028 | 45 | 1788 | 237 | 671 | 12782 | 4 | 1619 | 7 |
| Del, wohlriechendes *): | | | | | | | | | | |
| Königreich Dänemark: | | | | | | | | | | |
| a) Kopenhagen..... | ℔ | " | " | " | " | " | " | " | " | " |
| b) Provinzen..... | - | " | " | " | " | " | " | " | " | " |
| Herzogthum Schleswig..... | - | 5 | " | " | " | " | 48 | " | " | " |
| — Holstein..... | - | 439 | " | " | " | " | 257 | " | 12 | " |
| Fürstenthum Lübeck..... | - | " | " | " | " | " | " | " | " | " |
| Zusammen | - | 444 | " | " | " | " | 305 | " | 12 | " |
| — Hanföhl: | | | | | | | | | | |
| Königreich Dänemark: | | | | | | | | | | |
| a) Kopenhagen..... | ℔ | " | " | " | " | " | " | " | " | " |
| b) Provinzen..... | - | 438 | " | " | " | " | " | " | 3304 | " |
| Herzogthum Schleswig..... | - | 2886 | " | " | " | " | 33 | " | 27223 | " |
| — Holstein..... | - | 145336 | " | " | " | " | 199885 | " | 142832 | " |
| Fürstenthum Lübeck..... | - | " | " | " | " | " | " | " | 5264 | " |
| Zusammen | - | 148660 | " | " | " | " | 199918 | " | 178623 | " |

*) Für Dänemark: siehe Essenzen.

Schleswig und Holstein, sowie des Fürstenthums Lübeck in 1844.

| Norwegen und Schweden. | Sibirien, China und Guinea. | Preußen. | Rußland. | Länder am Mittelmeere. | Dänisch-westindische Inseln und Madetta. | Nicht speciell angeführte Länder. | Gesamt-Einfuhr. | Verzollt. | Zoll und Sporteln. | |
|------------------------|-----------------------------|----------|--------------------------|------------------------|--|-----------------------------------|---------------------------|-----------|--------------------|------|
| | | | | | | | | | Rthl. | Sch. |
| " | " | 126 | " | " | " | " | 166 | 536 | 59 | 18 |
| " | " | " | " | " | " | " | 299 | 376 | 41 | 48 |
| " | " | " | " | " | " | " | 237 | 237 | 26 | 16 |
| " | " | " | " | " | " | " | 411 | 411 | 45 | 37 |
| " | " | " | " | " | " | 13 | 43 | 43 | 4 | 72 |
| " | " | 126 | " | " | " | 13 | 1156 | 1603 | 176 | 95 |
| " | " | " | " | " | " | " | 365 | 366 | 96 | 95 |
| 1 | " | " | " | " | " | 3 | 20 | 91 | 24 | 11 |
| " | " | " | " | " | " | 60 | 397 | 397 | 128 | 51 |
| " | " | " | " | " | " | 33 | 139 | 139 | 36 | 80 |
| " | " | " | " | " | " | " | 1 | 1 | " | 25 |
| 1 | " | " | " | " | " | 96 | 922 | 994 | 286 | 70 |
| 2332 | " | 464 | " | 4108 | " | " | 6964 | 4548 | 12 | 6 |
| 5116 | " | " | " | " | " | " | 6200 | 9305 | 24 | 63 |
| 39 | " | " | " | " | " | 81 | 76543 | 76543 | 290 | 43 |
| " | " | " | " | " | " | 516 | 608870 | 608870 | 1748 | 81 |
| " | " | " | " | " | " | " | 2562 | 2562 | 6 | 76 |
| 7487 | " | 464 | " | 4108 | " | 597 | 701139 | 701828 | 2082 | 77 |
| 8 | " | " | " | 5407 | " | " | 266484 | 428092 | 3545 | 13 |
| 56 | " | 257 | " | " | " | " | 138197 | 166683 | 1380 | 33 |
| " | " | 2841 | " | " | " | " | 344641 | 343564 | 2845 | 13 |
| " | " | " | " | " | " | 193 | 473101 | 472808 | 3915 | 42 |
| " | " | " | " | " | " | 231 | 11493 | 11493 | 95 | 17 |
| 64 | " | 3098 | " | 5407 | " | 424 | 1233916 | 1422640 | 11781 | 22 |
| " | " | 12676 | 566 | " | " | " | 15074 | 43098 | 571 | 4 |
| 18 | " | " | " | " | " | " | 3310 | 3447 | 45 | 64 |
| " | " | 414 | " | " | " | " | 16331 | 15886 | 210 | 47 |
| " | " | " | " | " | " | 318 | 21160 | 21160 | 280 | 36 |
| " | " | " | " | " | " | " | 844 | 844 | 11 | 18 |
| 18 | " | 13090 | 566 | " | " | 318 | 56719 | 84435 | 1118 | 73 |
| 1005 | 1756 | 22 | 26 | 489 | 68 | 4 | 6202 | 6969 | 384 | 72 |
| 374 | " | " | " | " | " | 410 | 2234 | 2581 | 142 | 47 |
| 12 | " | " | " | " | 208 | " | 3981 | 3981 | 219 | 75 |
| " | " | " | " | " | " | 38 | 14586 | 14586 | 805 | 26 |
| " | " | " | " | " | " | " | 590 | 590 | 32 | 55 |
| 1391 | 1756 | 22 | 26 | 489 | 276 | 452 | 27593 | 28707 | 1584 | 83 |
| " | " | " | " | " | " | " | " | " | " | " |
| " | " | " | " | " | " | " | 53 | 53 | 11 | 68 |
| " | " | " | " | " | " | " | 708 | 708 | 156 | 34 |
| " | " | " | " | " | " | " | " | " | " | " |
| " | " | " | " | " | " | " | 761 | 761 | 168 | 6 |
| " | " | " | 613469 | " | " | " | 613469 | " | " | " |
| " | " | " | 71952 | " | " | " | 75694 | " | " | " |
| " | " | " | f. 14400 Rthl. | " | " | " | 30142 u. f. 14400 Rthl. | " | " | " |
| " | " | " | 61206 | " | " | " | 549259 | " | " | " |
| " | " | " | " | " | " | " | 5264 | " | " | " |
| " | " | " | 746627 u. f. 14400 Rthl. | " | " | " | 1273828 u. f. 14400 Rthl. | " | " | " |

Waaren-Einfuhr des Königreichs Dänemark, der Herzogthümer

| Benennung der Waaren. | Gewicht, Maß, oder Stückzahl. | Altona und Kontorbez. | Amerika, die fremden westindischen Inseln und die Südsp. | Belgien und Holland. | England. | Frankreich. | Hamburg. | Hannover und Bremen. | Sesland, Grönland und die Färder. |
|----------------------------------|--|--------------------------|--|-------------------------|----------|-------------|----------|-------------------------|--------------------------------------|
| Del, Lein-, Rüb-, Palmöl: | | | | | | | | | |
| Königreich Dänemark: | | | | | | | | | |
| a) Kopenhagen..... | ℔ | " | " | 526 | " | " | 806 | " | " |
| b) Provinzen..... | - | 2808 | " | 110 | " | " | 42 | " | " |
| Herzogthum Schleswig..... | - | 1623 | " | " | " | " | 16018* | " | " |
| — Holstein..... | - | 2964 | " | " | " | " | " | " | " |
| Fürstenthum Lübeck..... | - | " | " | " | " | " | " | " | " |
| Zusammen | - | 7395 | " | 636 | " | " | 16866 | " | " |
| — Baumwöl in Fässern: | | | | | | | | | |
| Königreich Dänemark: | | | | | | | | | |
| a) Kopenhagen..... | ℔ | 2646 | " | " | " | " | 139 | " | " |
| b) Provinzen..... | - | 3294 | " | " | " | " | 3278 | " | " |
| Herzogthum Schleswig..... | - | 1200 | " | " | " | " | 13774 | " | " |
| — Holstein..... | - | 6758 | " | " | " | " | 204 | " | " |
| Fürstenthum Lübeck..... | - | " | " | " | " | " | " | " | " |
| Zusammen | - | 13898 | " | " | " | " | 17395 | " | " |
| — in Gläsern: | | | | | | | | | |
| Königreich Dänemark: | | | | | | | | | |
| a) Kopenhagen..... | ℔ | " | " | " | " | 9 | 4 | " | " |
| b) Provinzen..... | - | 80 | " | " | " | " | 99 | " | " |
| Herzogthum Schleswig..... | - | 785 | " | " | " | 247 | 236 | " | " |
| — Holstein..... | - | 236 | " | " | " | " | 1187 | " | " |
| Fürstenthum Lübeck..... | - | " | " | " | " | " | 2 | " | " |
| Zusammen | - | 1101 | " | " | " | 256 | 1528 | " | " |
| — alle andere Oele: | | | | | | | | | |
| Königreich Dänemark: | | | | | | | | | |
| a) Kopenhagen..... | ℔ | " | " | " | 275 | 105296 | " | " | 101 ℔n. |
| b) Provinzen..... | - | 7750 | " | " | 54 | " | 789 | " | " |
| Herzogthum Schleswig..... | - | 12194 | " | " | " | 380 | 10529 | " | " |
| — Holstein..... | - | 8227 | " | " | " | " | 14323 | " | " |
| Fürstenthum Lübeck..... | - | " | " | " | " | " | 326 | " | " |
| Zusammen | - | 28171 | " | " | 329 | 105676 | 25967 | " | 101 ℔n. |
| Oelfischen: | | | | | | | | | |
| Königreich Dänemark: | | | | | | | | | |
| a) Kopenhagen..... | ℔ | " | " | " | " | " | " | " | " |
| b) Provinzen..... | - | 60 | " | " | " | " | " | " | " |
| Herzogthum Schleswig..... | - | 6 | " | " | " | " | 111662 | " | " |
| — Holstein..... | - | 19927 | " | " | " | " | " | " | " |
| Fürstenthum Lübeck..... | - | " | " | " | " | " | " | " | " |
| Zusammen | - | 19993 | " | " | " | " | 111662 | " | " |
| Oliven: | | | | | | | | | |
| Königreich Dänemark: | | | | | | | | | |
| a) Kopenhagen..... | ℔ | " | " | " | " | 178 | " | " | " |
| b) Provinzen..... | - | " | " | " | " | " | " | " | " |
| Herzogthum Schleswig..... | - | 6 | " | " | " | 10 | 41 | " | " |
| — Holstein..... | - | 3 | " | " | " | " | 48 | " | " |
| Fürstenthum Lübeck..... | - | " | " | " | " | " | " | " | " |
| Zusammen | - | 9 | " | " | " | 188 | 89 | " | " |
| Opium: | | | | | | | | | |
| Königreich Dänemark: | | | | | | | | | |
| a) Kopenhagen..... | ℔ | " | " | " | " | " | " | " | " |
| b) Provinzen..... | - | 13 | " | " | " | " | 3 | " | " |
| Herzogthum Schleswig..... | - | 16 | " | " | " | " | 26 | " | " |
| — Holstein..... | - | 8 | " | " | " | " | 19 | " | " |
| Fürstenthum Lübeck..... | - | " | " | " | " | " | " | " | " |
| Zusammen | - | 37 | " | " | " | " | 48 | " | " |
| Orangen, frische: | | | | | | | | | |
| Königreich Dänemark: | | | | | | | | | |
| a) Kopenhagen..... | Stück | " | " | " | " | " | " | " | " |
| b) Provinzen..... | - | 4320 | " | " | " | " | 1262 | " | " |
| Herzogthum Schleswig..... | - | 59404 | 60 | " | 72134 | " | 315027 | " | " |
| — Holstein..... | - | 165509 | " | " | " | " | 468806 | 3360 | " |
| Fürstenthum Lübeck..... | - | " | " | " | " | " | 11765 | " | " |
| Zusammen | - | 229233 | 60 | " | 72134 | " | 796860 | 3330 | " |

*) Darunter 1705 ℔ für die Altona-Kieler Eisenbahn.

Schleswig und Holstein, sowie des Fürstenthums Lübeck in 1844.

| Lübeck. | Norwegen und Schweden. | Preußen. | Rußland. | Länder am Mittelmeere. | Dänisch-wohlführende Inseln und Madeira. | Nicht speciell angeführte Länder. | Gesamt-Einfuhr. | Verzollt. | Zoll und Sporteln. | |
|---------|------------------------|----------|----------|------------------------|--|-----------------------------------|-------------------|-----------|--------------------|------|
| | | | | | | | | | Rbthl. | Sch. |
| 125 | " | " | " | " | " | " | 651 | 1328 | 43 | 95 |
| 1135 | " | " | 27 | " | " | 562 | 5448 | 8002 | 265 | 6 |
| 201 | " | " | " | " | " | " | 1866 | 1866 | 61 | 78 |
| 1564 | " | " | " | " | " | 51 | 20597 | 18892 | 625 | 77 |
| 825 | " | " | " | " | " | " | 825 | 825 | 27 | 32 |
| 3850 | " | " | 27 | " | " | 613 | 29387 | 30913 | 1024 | " |
| " | " | " | " | 39935 | " | " | 42581 | 41689 | 1380 | 91 |
| 703 | " | " | " | " | " | 797 | 4933 | 11685 | 387 | 6 |
| 48 | " | " | " | " | " | " | 4526 | 4526 | 149 | 89 |
| 792 | " | " | " | " | " | 1 | 21325 | 21325 | 706 | 38 |
| 652 | " | " | " | " | " | " | 856 | 856 | 28 | 34 |
| 2195 | " | " | " | 39935 | " | 798 | 74221 | 80081 | 2652 | 66 |
| 223 | " | " | " | 477 | " | 137 | 850 | 873 | 77 | 11 |
| 451 | " | " | " | " | " | 120 | 750 | 761 | 67 | 21 |
| 65 | " | " | " | " | " | " | 1333 | 1333 | 117 | 72 |
| 122 | " | " | " | " | " | 2 | 1547 | 1547 | 136 | 63 |
| 63 | " | " | " | " | " | " | 65 | 65 | 5 | 71 |
| 924 | " | " | " | 477 | " | 259 | 4545 | 4579 | 404 | 46 |
| 677 | 26 | 353 | " | " | 5 | " | 106632 u. 101 £n. | 45681 | 1008 | 76 |
| 3056 | " | " | " | " | " | 739 | 12388 | 13415 | 296 | 24 |
| 179 | " | " | " | " | " | " | 23282 | 23264 | 513 | 72 |
| 1331 | " | " | " | " | " | 1 | 23882 | 23882 | 527 | 38 |
| 630 | " | " | " | " | " | " | 956 | 956 | 21 | 11 |
| 5873 | 26 | 353 | " | " | 5 | 740 | 167140 u. 101 £n. | 107198 | 2367 | 29 |
| " | " | " | " | " | " | " | " | " | " | " |
| " | " | 1920 | " | " | " | " | 1980 | 1980 | 4 | 36 |
| " | " | " | " | " | " | " | 6 | 6 | " | 1 |
| " | " | 140926 | " | " | " | " | 272515 | 139043 | 307 | 6 |
| " | " | " | " | " | " | " | " | " | " | " |
| " | " | 142846 | " | " | " | " | 274501 | 141029 | 311 | 43 |
| " | " | " | " | 614 | " | 30 | 822 | 822 | 27 | 22 |
| " | " | " | " | " | " | " | " | " | " | " |
| " | " | " | " | " | " | " | 57 | 57 | 1 | 85 |
| 6 | " | " | " | " | " | " | 57 | 57 | 1 | 85 |
| 2 | " | " | " | " | " | " | 2 | 2 | " | 6 |
| 8 | " | " | " | 614 | " | 30 | 938 | 938 | 31 | 6 |
| 4 | " | " | " | " | " | " | 4 | " | " | " |
| 19 | " | " | " | " | " | " | 35 | " | " | " |
| " | " | " | " | " | " | " | 42 | " | " | " |
| " | " | " | " | " | " | " | 27 | " | " | " |
| 6 | " | " | " | " | " | " | 6 | " | " | " |
| 29 | " | " | " | " | " | " | 114 | " | " | " |
| " | 200 | " | 200 | 4477948 | 250 | 1400 | 4479998 | 2138198 | 7554 | 92 |
| " | " | " | " | 109465 | " | " | 115047 | 290892 | 1027 | 78 |
| 5496 | " | " | " | " | " | " | 452121 | 366925 | 1296 | 45 |
| 9100 | " | " | " | " | " | 81 | 646826 | 624592 | 2206 | 85 |
| 5766 | " | " | " | " | " | " | 17531 | 17531 | 61 | 91 |
| 20362 | 200 | " | 200 | 4587413 | 250 | 1481 | 5711523 | 3438138 | 12148 | 7 |

Waaren-Einfuhr des Königreichs Dänemark, der Herzogthümer

| Benennung der Waaren. | Gewicht, Maass, oder Stückzahl. | Altona und Wandsbeck. | Belgien und Holland. | England. | Frankreich. | Hamburg. | Hannover und Bremen. |
|---|--|--------------------------|-------------------------|----------|-------------|----------|-------------------------|
| Orangen, getrocknete u.: | | | | | | | |
| Königreich Dänemark: | | | | | | | |
| a) Kopenhagen..... | U | " | " | " | 220 | " | " |
| b) Provinzen..... | - | 818 | " | " | " | 53 | " |
| Herzogthum Schleswig..... | - | 1414 | " | " | " | 6710 | " |
| — Holstein..... | - | 3166 | " | " | " | 5974 | " |
| Fürstenthum Lübeck..... | - | " | " | " | " | 59 | " |
| Zusammen | - | 5398 | " | " | 220 | 12796 | " |
| — gefalzene: | | | | | | | |
| Königreich Dänemark: | | | | | | | |
| a) Kopenhagen..... | U | " | " | " | " | " | " |
| b) Provinzen..... | - | " | " | " | " | " | " |
| Herzogthum Schleswig..... | - | " | " | " | " | " | " |
| — Holstein..... | - | 5 | " | " | " | " | " |
| Fürstenthum Lübeck..... | - | " | " | " | " | " | " |
| Zusammen | - | 5 | " | " | " | " | " |
| — in Zucker eingemachte: | | | | | | | |
| Königreich Dänemark: | | | | | | | |
| a) Kopenhagen..... | U | " | " | " | " | " | " |
| b) Provinzen..... | - | 23 | " | " | " | " | " |
| Herzogthum Schleswig..... | - | 14 | " | " | " | 79 | " |
| — Holstein..... | - | 1 | " | " | " | 27 | " |
| Fürstenthum Lübeck..... | - | " | " | " | " | " | " |
| Zusammen | - | 38 | " | " | " | 106 | " |
| — Citron- und Limonfaft: | | | | | | | |
| Königreich Dänemark: | | | | | | | |
| a) Kopenhagen..... | Stk. | " | " | " | " | " | " |
| b) Provinzen..... | - | " | " | " | " | 3 | " |
| Herzogthum Schleswig..... | - | " | 1 | " | " | " | " |
| — Holstein..... | - | 3 | " | " | " | 3 | " |
| Fürstenthum Lübeck..... | - | " | " | " | " | " | " |
| Zusammen | - | 3 | 1 | " | " | 6 | " |
| Orleans: | | | | | | | |
| Königreich Dänemark: | | | | | | | |
| a) Kopenhagen..... | U | " | " | " | 277 | " | " |
| b) Provinzen..... | - | 78 | " | " | " | 140 | " |
| Herzogthum Schleswig..... | - | 104 | " | " | " | 515 | " |
| — Holstein..... | - | 54 | " | " | " | 2139 | " |
| Fürstenthum Lübeck..... | - | " | " | " | " | 100 | " |
| Zusammen | - | 236 | " | " | 277 | 2894 | " |
| Orseille: | | | | | | | |
| Königreich Dänemark: | | | | | | | |
| a) Kopenhagen..... | U | " | " | " | " | " | " |
| b) Provinzen..... | - | 1555 | " | " | " | 593 | " |
| Herzogthum Schleswig..... | - | 400 | " | " | " | 318 | " |
| — Holstein..... | - | 447 | " | " | " | 601 | " |
| Fürstenthum Lübeck..... | - | " | " | " | " | 17 | " |
| Zusammen | - | 2402 | " | " | " | 1529 | " |
| Papier, Schreib-, Post-, Notenpap. u.: | | | | | | | |
| Königreich Dänemark: | | | | | | | |
| a) Kopenhagen..... | U | " | 110746 | 336 | 16393 | 2 | " |
| b) Provinzen..... | - | 591 | 388 | 3 | " | 108 | " |
| Herzogthum Schleswig..... | - | 17723 | 519 | " | " | 27130 | " |
| — Holstein..... | - | 31798 | 593 | " | " | 42437 | 466 |
| Fürstenthum Lübeck..... | - | " | " | " | " | 668 | " |
| Zusammen | - | 50112 | 112246 | 339 | 16393 | 70345 | 466 |
| — Druckpapier: | | | | | | | |
| Königreich Dänemark: | | | | | | | |
| a) Kopenhagen..... | U | " | 2476 | 2700 | 27886 | 112 | " |
| b) Provinzen..... | - | 5 | " | " | " | 7 | " |
| Herzogthum Schleswig..... | - | 1027 | " | " | " | 6387 | " |
| — Holstein..... | - | 4331 | " | " | " | 1683 | " |
| Fürstenthum Lübeck..... | - | " | " | " | " | " | " |
| Zusammen | - | 5363 | 2476 | 2700 | 27886 | 8189 | " |

Schleswig und Holstein, sowie des Fürstenthums Lübeck in 1844.

| Lübeck. | Norwegen und Schweden. | Preußen. | Länder am Mittelmeere. | Dänisch-wesifindische Inseln und Madeira. | Nicht speciell angeführte Länder. | Gesamte Einfuhr. | Verzollt. | Zoll und Sporteln. | |
|---------|------------------------|----------|------------------------|---|-----------------------------------|------------------|-----------|--------------------|------|
| | | | | | | | | Abthl. | Sch. |
| 24 | " | " | 21668 | " | " | 21912 | 6499 | 71 | 73 |
| 499 | " | " | " | " | " | 1370 | 1539 | 16 | 95 |
| 952 | " | " | " | " | " | 9076 | 8041 | 88 | 75 |
| 250 | " | " | " | " | " | 9390 | 9390 | 103 | 65 |
| 319 | " | " | " | " | " | 378 | 378 | 4 | 17 |
| 2044 | " | " | 21668 | " | " | 42126 | 25847 | 285 | 37 |
| " | " | " | " | " | " | " | " | " | " |
| " | " | " | " | " | " | " | " | " | " |
| " | " | " | " | " | " | 5 | 5 | " | 3 |
| " | " | " | " | " | " | " | " | " | " |
| " | " | " | " | " | " | 5 | 5 | " | 3 |
| " | " | " | " | " | " | " | " | " | " |
| " | " | " | " | " | " | 23 | 23 | 1 | 26 |
| " | " | " | " | 6 | " | 99 | 99 | 5 | 45 |
| " | " | " | " | " | " | 28 | 28 | 1 | 52 |
| " | " | " | " | " | " | " | " | " | " |
| " | " | " | " | 6 | " | 150 | 150 | 8 | 27 |
| " | " | " | 1336 | " | " | 1336 | 844 | 89 | 44 |
| " | " | " | " | " | " | 3 | 3 | " | 31 |
| " | " | " | " | " | " | 1 | 1 | " | 11 |
| " | " | " | " | " | " | 6 | 6 | " | 61 |
| " | " | " | " | " | " | " | " | " | " |
| " | " | " | 1336 | " | " | 1346 | 854 | 90 | 51 |
| " | " | " | " | " | " | 277 | 651 | 14 | 36 |
| 310 | " | " | " | " | 893 | 1421 | 1538 | 33 | 93 |
| 1 | " | " | " | " | " | 620 | 620 | 13 | 66 |
| 148 | " | " | " | " | " | 2341 | 2341 | 51 | 67 |
| 30 | " | " | " | " | " | 130 | 130 | 2 | 84 |
| 489 | " | " | " | " | 893 | 4789 | 5280 | 116 | 58 |
| " | " | " | " | " | " | " | " | " | " |
| 166 | " | " | " | " | " | 2314 | 407 | 4 | 47 |
| " | " | " | " | " | " | 718 | 2976 | 32 | 83 |
| " | " | " | " | " | " | 1048 | 718 | 7 | 89 |
| 4 | " | " | " | " | " | 21 | 1048 | 11 | 55 |
| " | " | " | " | " | " | " | 21 | " | 22 |
| 170 | " | " | " | " | " | 4101 | 5170 | 57 | 8 |
| 2381 | 26747 | 322 | " | " | " | 156927 | 125473 | 5541 | 70 |
| 171 | 12 | " | " | " | " | 1273 | 3242 | 143 | 18 |
| 824 | " | " | 751 | " | " | 46947 | 40221 | 1776 | 41 |
| 5014 | " | " | " | " | 135 | 80443 | 78872 | 3483 | 49 |
| 2643 | " | " | " | " | " | 3311 | 3311 | 146 | 23 |
| 11033 | 26759 | 322 | 751 | " | 135 | 288901 | 251119 | 11091 | 9 |
| 740 | 67002 | 165 | " | " | " | 101081 | 107485 | 2848 | 34 |
| 75 | 3661 | " | " | " | " | 3748 | 650 | 17 | 22 |
| 10 | " | " | " | " | " | 7424 | 7424 | 196 | 71 |
| 973 | " | " | " | " | " | 6987 | 6987 | 185 | 15 |
| 40 | " | " | " | " | " | 40 | 40 | 1 | 6 |
| 1838 | 70663 | 165 | " | " | " | 119280 | 122586 | 3248 | 52 |

Waaren-Einfuhr des Königreichs Dänemark, der Herzogthümer Schleswig und Holstein,
sowie des Fürstenthums Lübeck in 1844.

| Benennung der Waaren. | Gewicht, Maas, oder Stückzahl. | Altona und Wandsbeck. | Belgien und Holland. | England. | Frankreich. | Samburg. | Hannover und Bremen. | Lübeck. | Norwegen und Schweden. | Preußen. | Nicht speciell ange- führte Länder. | Ge- samt- Ein- fuhr. | Verzollt. | Zoll und Sporteln. | |
|--|---|--------------------------|-------------------------|----------|-------------|----------|-------------------------|---------|---------------------------|----------|--|-------------------------------|-----------|-----------------------|------|
| | | | | | | | | | | | | | | Silb.-hl. | Sch. |
| Papier, Carduspapier: | | | | | | | | | | | | | | | |
| Königreich Dänemark: | | | | | | | | | | | | | | | |
| a) Kopenhagen..... | h | " | 32024 | 174 | " | 10 | " | " | 2350 | 25 | " | 34583 | 32503 | 717 | 74 |
| b) Provinzen..... | - | 3647 | " | " | " | 252 | " | 479 | 406 | " | 126 | 4910 | 4977 | 109 | 87 |
| Herzogthum Schleswig..... | - | 1386 | " | " | " | 87 | " | " | 352 | " | " | 1825 | 1825 | 40 | 29 |
| — Holstein..... | - | 32611 | " | " | " | 3599 | " | 92 | " | " | " | 36302 | 35305 | 779 | 63 |
| Fürstenthum Lübeck..... | - | " | " | " | " | " | " | 202 | " | " | " | 202 | 202 | 4 | 44 |
| Zusammen | - | 37644 | 32024 | 174 | " | 3948 | " | 773 | 3108 | 25 | 126 | 77822 | 74812 | 1652 | 9 |
| — Papp- u. Sandpapier: | | | | | | | | | | | | | | | |
| Königreich Dänemark: | | | | | | | | | | | | | | | |
| a) Kopenhagen..... | h | " | 9104 | 101 | 758 | " | " | 40 | " | 107 | " | 10110 | 9264 | 122 | 72 |
| b) Provinzen..... | - | 229 | " | " | " | 101 | " | 198 | " | " | " | 528 | 1017 | 13 | 45 |
| Herzogthum Schleswig..... | - | 2337 | 1490 | " | " | 2843 | " | 378 | " | " | " | 7048 | 7048 | 93 | 37 |
| — Holstein..... | - | 4848 | 2199 | " | " | 4963 | " | 460 | " | " | " | 12470 | 12470 | 165 | 22 |
| Fürstenthum Lübeck..... | - | " | " | " | " | " | " | 48 | " | " | " | 48 | 48 | " | 61 |
| Zusammen | - | 7414 | 12793 | 101 | 758 | 7907 | " | 1124 | " | 107 | " | 30204 | 29847 | 395 | 45 |
| — Maculaturpapier: | | | | | | | | | | | | | | | |
| Königreich Dänemark: | | | | | | | | | | | | | | | |
| a) Kopenhagen..... | h | " | 5676 | " | " | " | " | " | " | " | " | 5676 | 6112 | 43 | 19 |
| b) Provinzen..... | - | 173 | " | 14 | " | 12 | " | 194 | " | " | " | 393 | 535 | 3 | 75 |
| Herzogthum Schleswig..... | - | 9273 | 1494 | " | " | 246 | " | 380 | 334 | " | " | 11727 | 11727 | 82 | 83 |
| — Holstein..... | - | 22858 | " | " | " | 16457 | " | 247 | " | " | " | 39562 | 39562 | 279 | 55 |
| Fürstenthum Lübeck..... | - | " | " | " | " | 52 | " | 656 | " | " | " | 708 | 708 | 5 | " |
| Zusammen | - | 32304 | 7170 | 14 | " | 16767 | " | 1477 | 334 | " | " | 58066 | 58644 | 414 | 40 |
| — Preßpapier: | | | | | | | | | | | | | | | |
| Königreich Dänemark: | | | | | | | | | | | | | | | |
| a) Kopenhagen..... | h | " | " | " | " | " | " | " | " | 118 | " | 118 | 333 | 2 | 62 |
| b) Provinzen..... | - | " | " | " | " | 635 | " | 893 | " | " | " | 1528 | 3580 | 28 | 45 |
| Herzogthum Schleswig..... | - | 265 | 978 | " | " | 1179 | " | 342 | " | " | " | 2764 | 2764 | 21 | 93 |
| — Holstein..... | - | 343 | " | " | " | 1339 | " | " | " | " | " | 1682 | 1682 | 13 | 36 |
| Fürstenthum Lübeck..... | - | " | " | " | " | " | " | " | " | " | " | " | " | " | " |
| Zusammen | - | 608 | 978 | " | " | 3153 | " | 1235 | " | 118 | " | 6092 | 8359 | 66 | 44 |
| — blaues, für Zuckerraffinaderien: | | | | | | | | | | | | | | | |
| Königreich Dänemark: | | | | | | | | | | | | | | | |
| a) Kopenhagen..... | h | " | " | " | 280 | " | " | " | " | " | " | 280 | 486 | 2 | 56 |
| b) Provinzen..... | - | 5382 | " | " | " | " | " | " | " | " | " | 5382 | 7437 | 39 | 37 |
| Herzogthum Schleswig..... | - | 13 | " | " | " | 87 | " | " | " | " | " | 100 | 100 | " | 51 |
| — Holstein..... | - | 419 | " | " | " | 3799 | " | 52 | " | " | " | 4270 | 4270 | 22 | 61 |
| Fürstenthum Lübeck..... | - | " | " | " | " | " | " | " | " | " | " | " | " | " | " |
| Zusammen | - | 5814 | " | " | 280 | 3886 | " | 52 | " | " | " | 10032 | 12293 | 65 | 13 |
| — Papiertapeten: | | | | | | | | | | | | | | | |
| Königreich Dänemark: | | | | | | | | | | | | | | | |
| a) Kopenhagen..... | h | " | " | " | 3914 | " | " | 1667 | " | " | 878 | 5581 | 11391 | 1509 | 30 |
| b) Provinzen..... | - | 79 | " | " | " | 765 | " | " | 18 | " | " | 1740 | 1904 | 252 | 27 |
| Herzogthum Schleswig..... | - | 617 | " | " | " | 5182 | " | 83 | " | " | 23 | 5882 | 5644 | 747 | 80 |
| — Holstein..... | - | 2815 | " | " | 15076 | 8599 | 21 | 478 | " | " | " | 27012 | 11937 | 1581 | 63 |
| Fürstenthum Lübeck..... | - | " | " | " | " | 400 | " | 777 | " | " | " | 1177 | 1177 | 155 | 91 |
| Zusammen | - | 3511 | " | " | 18990 | 14946 | 21 | 3005 | 18 | " | 901 | 41392 | 32053 | 4247 | 3 |
| — anderes farbiges und buntes: | | | | | | | | | | | | | | | |
| Königreich Dänemark: | | | | | | | | | | | | | | | |
| a) Kopenhagen..... | h | " | 1711 | " | " | 48 | " | 1610 | " | 466 | 16 | 3851 | 11107 | 735 | 81 |
| b) Provinzen..... | - | 448 | " | " | " | 308 | " | 1126 | " | " | " | 1882 | 3187 | 211 | 13 |
| Herzogthum Schleswig..... | - | 1335 | " | " | " | 7831 | " | 265 | " | " | " | 9431 | 9431 | 624 | 77 |
| — Holstein..... | - | 1730 | " | " | 29 | 5391 | " | 798 | " | " | " | 7948 | 7948 | 526 | 53 |
| Fürstenthum Lübeck..... | - | " | " | " | " | 170 | " | 791 | " | " | " | 961 | 961 | 63 | 64 |
| Zusammen | - | 3513 | 1711 | " | 29 | 13748 | " | 4590 | " | 466 | 16 | 24073 | 32634 | 2162 | " |
| — Papierschnitzel und Papierabfall: | | | | | | | | | | | | | | | |
| Königreich Dänemark: | | | | | | | | | | | | | | | |
| a) Kopenhagen..... | h | " | " | " | " | " | " | " | 7200 | " | " | 7200 | " | " | " |
| b) Provinzen..... | - | " | " | " | " | " | " | " | " | " | " | " | " | " | " |
| Herzogthum Schleswig..... | - | " | " | " | " | " | " | " | " | " | " | " | " | " | " |
| — Holstein..... | - | 27171 | " | " | " | 54985 | " | 4977 | " | " | " | 87133 | " | " | " |
| Fürstenthum Lübeck..... | - | " | " | " | " | " | " | 19441 | " | " | " | 19441 | " | " | " |
| Zusammen | - | 27171 | " | " | " | 54985 | " | 24418 | 7200 | " | " | 113774 | " | " | " |

Waaren-Einfuhr des Königreichs Dänemark, der Herzogthümer Schleswig und Holstein, sowie des Fürstenthums Lübeck in 1844.

| Benennung der Waaren. | Gewicht, Maas oder Stückzahl. | Altona und Wandsbeck. | Belgien und Holland. | England. | Frankreich. | Samburg. | Lübeck. | Norwegen und Schweden. | Sindien, China und Guinea. | Preußen. | Rußland. | Nicht speciell angeführte Länder. | Gesamte Einfuhr. | Verzollt. | Zoll und Sporeln. | |
|---|-------------------------------|-----------------------|----------------------|----------|-------------|----------|---------|------------------------|----------------------------|----------|----------|-----------------------------------|----------------------|-----------|-------------------|-----|
| | | | | | | | | | | | | | | | Rtbl. | Ed. |
| Pappwaaren: | | | | | | | | | | | | | | | | |
| Königreich Dänemark: | fl. | | | | | | | | | | | | | | | |
| a) Kopenhagen..... | | " | " | 85 | 252 | 57 | 1436 | " | " | 131 | " | 71 | 2032 | 5099 | 675 | 59 |
| b) Provinzen..... | | 738 | " | 1 | " | 501 | 1225 | " | " | " | " | " | 2465 | 3827 | 507 | 7 |
| Herzogthum Schleswig..... | | 616 | " | " | " | 1845 | 138 | " | " | 4 | " | " | 2603 | 2603 | 344 | 86 |
| Holstein..... | | 700 | " | " | " | 3097 | 560 | " | " | " | " | 16 | 4873 | 4373 | 579 | 41 |
| Fürstenthum Lübeck..... | | " | " | " | " | 40 | 127 | " | " | " | " | " | 167 | 167 | 22 | 12 |
| Zusammen | | 2054 | " | 86 | 252 | 5540 | 3486 | " | " | 135 | " | 87 | 11640 | 16069 | 2129 | 13 |
| Pasteten: | | | | | | | | | | | | | | | | |
| Königreich Dänemark: | fl. | | | | | 149 | | | | | | | 149 | 185 | 130 | 70 |
| a) Kopenhagen..... | | " | " | " | " | " | " | " | " | " | " | " | " | 16 | 11 | 29 |
| b) Provinzen..... | | 10 | " | " | " | 9½ | " | " | " | " | " | " | 19½ | 19½ | 13 | 75 |
| Herzogthum Schleswig..... | | " | " | " | " | 101 | " | " | " | " | " | " | 101 | 101 | 71 | 36 |
| Holstein..... | | " | " | " | " | " | " | " | " | " | " | " | " | " | " | " |
| Fürstenthum Lübeck..... | | " | " | " | " | " | " | " | " | " | " | " | " | " | " | " |
| Zusammen | | 10 | " | " | " | 259½ | " | " | " | " | " | " | 269½ | 321½ | 227 | 18 |
| Pech: | | | | | | | | | | | | | | | | |
| Königreich Dänemark: | Ln. | | | 25 | " | " | " | 395 | " | " | 3725 | " | 4145 | 876 | 928 | 54 |
| a) Kopenhagen..... | | " | " | " | " | " | " | " | " | " | " | " | " | 44 | 46 | 61 |
| b) Provinzen..... | | 1 | " | 3 | " | 2 | 11 | 12 | " | " | " | " | 29 | 213 | 225 | 75 |
| Herzogthum Schleswig..... | | 18 | " | " | " | 7 | 40 | 240 | " | " | 149 | " | 449 | 213 | 225 | 75 |
| Holstein..... | | 139u.145* | " | " | " | 88** | 120 | 72 | " | " | " | 1 | 420u.145 | 346 | 366 | 73 |
| Fürstenthum Lübeck..... | | " | " | " | " | " | 6 | " | " | " | " | " | 6 | 6 | 6 | 35 |
| Zusammen | | 153u.145 | " | 28 | " | 97 | 177 | 719 | " | " | 3874 | 1 | 5049u.145 | 1485 | 1574 | 10 |
| weißes: | | | | | | | | | | | | | | | | |
| Königreich Dänemark: | fl. | | | | | | | | | | | | | | | |
| a) Kopenhagen..... | | " | " | " | " | " | " | " | " | " | " | " | " | 8 | 10 | 2 |
| b) Provinzen..... | | 60 | " | " | " | 82 | " | " | " | " | " | " | 142 | 142 | " | 36 |
| Herzogthum Schleswig..... | | 10 | " | " | " | 428 | " | " | " | " | " | " | 438 | 438 | 1 | 15 |
| Holstein..... | | " | " | " | " | " | 364 | " | " | " | " | " | 364 | 364 | " | 93 |
| Fürstenthum Lübeck..... | | " | " | " | " | " | " | " | " | " | " | " | " | " | " | " |
| Zusammen | | 70 | " | " | " | 510 | 372 | " | " | " | " | " | 952 | 954 | 2 | 50 |
| Perlmutter, rohe, in Schalen: | | | | | | | | | | | | | | | | |
| Königreich Dänemark: | fl. | 1462 | " | " | " | " | " | " | " | " | " | " | 1462 | " | " | " |
| a) Kopenhagen..... | | 29 | " | " | " | " | " | " | " | " | " | " | 29 | " | " | " |
| b) Provinzen..... | | 7 | " | " | " | 118 | " | " | " | " | " | " | 125 | " | " | " |
| Herzogthum Schleswig..... | | 19 | " | " | " | 252 | " | " | " | " | " | " | 271 | " | " | " |
| Holstein..... | | " | " | " | " | " | " | " | " | " | " | " | " | " | " | " |
| Fürstenthum Lübeck..... | | " | " | " | " | " | " | " | " | " | " | " | " | " | " | " |
| Zusammen | | 1517 | " | " | " | 370 | " | " | " | " | " | " | 1887 | " | " | " |
| Perückenmacherarbeit: | | | | | | | | | | | | | | | | |
| Königreich Dänemark: | fl. | " | " | " | " | " | " | " | " | " | " | " | " | 1 | 2 | 12 |
| a) Kopenhagen..... | | " | " | " | " | 2 | " | " | " | " | " | " | 2 | 2 | 4 | 23 |
| b) Provinzen..... | | 1 | " | " | " | 1 | " | " | " | " | " | " | 2 | 2 | 4 | 23 |
| Herzogthum Schleswig..... | | 1 | " | " | " | 10 | 1 | " | " | " | " | " | 12 | 12 | 25 | 42 |
| Holstein..... | | " | " | " | " | " | ½ | " | " | " | " | " | ½ | ½ | 1 | 6 |
| Fürstenthum Lübeck..... | | " | " | " | " | " | " | " | " | " | " | " | " | " | " | " |
| Zusammen | | 2 | " | " | " | 13 | 1½ | " | " | " | " | " | 16½ | 17½ | 37 | 10 |
| Pfeffer, spanischer, vor dem 1. Mai: | | | | | | | | | | | | | | | | |
| Königreich Dänemark: | fl. | " | " | " | " | " | " | " | " | " | " | " | " | " | " | " |
| a) Kopenhagen..... | | " | " | " | " | " | " | " | " | " | " | " | " | 5 | 5 | 17 |
| b) Provinzen..... | | 5 | " | " | " | " | " | " | " | " | " | " | 23 | 23 | " | 78 |
| Herzogthum Schleswig..... | | 4 | " | " | " | " | " | " | " | " | " | " | " | " | " | " |
| Holstein..... | | " | " | " | " | " | " | " | " | " | " | " | " | " | " | " |
| Fürstenthum Lübeck..... | | " | " | " | " | " | " | " | " | " | " | " | " | " | " | " |
| Zusammen | | 9 | " | " | " | 19 | " | " | " | " | " | " | 28 | 28 | " | 95 |
| — aller Art: ***) | | | | | | | | | | | | | | | | |
| Königreich Dänemark: | fl. | " | " | 1459 | 3128 | " | " | " | 523 | " | " | 374 | 5110 | 7731 | 288 | 66 |
| a) Kopenhagen..... | | " | 309 u. f.1182Rtbl. | 515 | " | 79 | 1832 | " | " | " | " | " | 5111 u. f.1182Rtbl. | 5920 | 287 | 35 |
| b) Provinzen..... | | 2002 | " | " | " | 9053 | 90 | " | " | " | " | 3 | 10912 | 9036 | 199 | 52 |
| Herzogthum Schleswig..... | | 1769 | " | " | " | 10042 | 664 | " | " | " | " | " | 25976 | 25261 | 557 | 81 |
| Holstein..... | | 15267 | " | " | " | 589 | 356 | " | " | " | " | " | 945 | 945 | 20 | 83 |
| Fürstenthum Lübeck..... | | " | " | " | " | " | " | " | " | " | " | " | " | " | " | " |
| Zusammen | | 19038 | 309 u. f.1182Rtbl. | 1974 | 3128 | 19763 | 2942 | " | 523 | " | " | 377 | 48054 u. f.1182Rtbl. | 48893 | 1354 | 29 |

*) Die 145 fl für die Altona-Kieler Eisenbahn.
 **) Davon 1 Ln. " " " " " "
 ***) Hierunter ist für Dänemark der vor dem 1. Mai eingeführte spanische Pfeffer einbegriffen.

Waaren-Einfuhr des Königreichs Dänemark, der Herzogthümer

| Benennung der Waaren. | Gewicht, Maass, oder Stückzahl. | Altona und Wandsbeck. | Belgien und Holland. | England. | Frankreich. | Hamburg. | Lübeck. |
|---------------------------------------|--|--------------------------|-------------------------|----------|-------------|----------|---------|
| Pfeifen, Laback's-, thönerne: | | | | | | | |
| Königreich Dänemark: | | | | | | | |
| a) Kopenhagen | ℔ | " | 3141 | " | 12 | " | " |
| b) Provinzen | - | 418 | 26 | 11 | " | " | 418 |
| Herzogthum Schleswig | - | 421 | 117 | " | " | 536 | " |
| — Holstein | - | 210 | " | " | " | " | 107 |
| Fürstenthum Lübeck | - | " | " | " | " | " | 6 |
| Zusammen | - | 1049 | 3284 | 11 | 12 | 536 | 531 |
| Pfeifenköpfe, meerschaumene: | | | | | | | |
| Königreich Dänemark: | | | | | | | |
| a) Kopenhagen | ℔ | " | " | " | " | 43 | 96 |
| b) Provinzen | - | 86 | " | " | " | 234 | 12 |
| Herzogthum Schleswig | - | 117 | " | " | " | 558 | 7 |
| — Holstein | - | 3 | " | " | " | 236 | 10 |
| Fürstenthum Lübeck | - | " | " | " | " | " | 2 |
| Zusammen | - | 206 | " | " | " | 1071 | 127 |
| — porcelanerne, thönerne u.: | | | | | | | |
| Königreich Dänemark: | | | | | | | |
| a) Kopenhagen | ℔ | " | " | 615 | " | " | 2355 |
| b) Provinzen | - | 2307 | " | " | " | 655 | 1213 |
| Herzogthum Schleswig | - | 4322 | " | " | " | 4782 | 581 |
| — Holstein | - | 2291 | " | " | " | 7117 | 1230 |
| Fürstenthum Lübeck | - | " | " | " | " | 130 | 448 |
| Zusammen | - | 8920 | " | 615 | " | 12684 | 5827 |
| Pfeifenröhre, simple von Holz: | | | | | | | |
| Königreich Dänemark: | | | | | | | |
| a) Kopenhagen | ℔ | " | " | " | " | " | " |
| b) Provinzen | - | 12 | " | " | " | " | " |
| Herzogthum Schleswig | - | 16 | " | " | " | 6 | " |
| — Holstein | - | 8 | " | " | " | 40 | " |
| Fürstenthum Lübeck | - | " | " | " | " | " | " |
| Zusammen | - | 36 | " | " | " | 46 | " |
| Pfeifenschlangen: | | | | | | | |
| Königreich Dänemark: | | | | | | | |
| a) Kopenhagen | ℔ | " | " | " | " | " | 96 |
| b) Provinzen | - | 107 | " | " | " | 64 | 28 |
| Herzogthum Schleswig | - | 70 | " | " | " | 248 | 16 |
| — Holstein | - | 114 | " | " | " | 273 | 40 |
| Fürstenthum Lübeck | - | " | " | " | " | 7 | 9 |
| Zusammen | - | 291 | " | " | " | 592 | 189 |
| Pferde: | | | | | | | |
| Königreich Dänemark: | | | | | | | |
| a) Kopenhagen | Stück | " | " | " | " | " | " |
| b) Provinzen | - | " | " | " | " | 6 | " |
| Herzogthum Schleswig | - | " | " | " | " | " | " |
| — Holstein | - | 37 | " | 1 | " | 130 | 89 |
| Fürstenthum Lübeck | - | " | " | " | " | " | 12 |
| Zusammen | - | 37 | " | 1 | " | 136 | 101 |
| Pfirsichkerne: | | | | | | | |
| Königreich Dänemark: | | | | | | | |
| a) Kopenhagen | ℔ | " | " | " | 284 | " | " |
| b) Provinzen | - | " | " | " | " | " | " |
| Herzogthum Schleswig | - | " | " | " | " | " | " |
| — Holstein | - | " | " | " | " | 7 | " |
| Fürstenthum Lübeck | - | " | " | " | " | " | " |
| Zusammen | - | " | " | " | 284 | 7 | " |
| Piment: | | | | | | | |
| Königreich Dänemark: | | | | | | | |
| a) Kopenhagen | ℔ | " | " | 1796 | " | " | " |
| b) Provinzen | - | 9364 | 10 | 799 | " | 693 | 3705 |
| Herzogthum Schleswig | - | 2866 | " | " | " | 6247 | 36 |
| — Holstein | - | 5814 | " | " | " | 11257 | 710 |
| Fürstenthum Lübeck | - | " | " | " | " | 391 | 115 |
| Zusammen | - | 18044 | 10 | 2595 | " | 18588 | 4566 |

Schleswig und Holstein, sowie des Fürstenthums Lübeck in 1844.

| Meklenburg. | Norwegen und Schweden. | Preußen. | Rußland. | Nicht speciell angeführte Länder. | Gesamt-Einfuhr. | Verzollt. | Zoll und Sporeln. | |
|-------------|------------------------|----------|----------|-----------------------------------|-----------------|-----------|-------------------|-----|
| | | | | | | | Stbtl. | Gr. |
| " | " | " | " | 1912 | 3153 | 3153 | 50 | 12 |
| " | " | " | " | " | 2785 | 2785 | 44 | 27 |
| " | " | " | " | " | 538 | 538 | 8 | 54 |
| " | " | " | " | " | 853 | 853 | 13 | 54 |
| " | " | " | " | " | 6 | 6 | " | 10 |
| " | " | " | " | 1912 | 7335 | 7335 | 116 | 61 |
| " | " | 8 | " | " | 147 | 214 | 56 | 68 |
| 16 | 3 | " | " | " | 351 | 427 | 113 | 15 |
| " | " | " | " | " | 682 | 682 | 180 | 70 |
| " | " | " | " | " | 249 | 249 | 65 | 95 |
| " | " | " | " | " | 2 | 2 | " | 51 |
| 16 | 3 | 8 | " | " | 1431 | 1574 | 417 | 11 |
| " | " | 1386 | " | " | 4356 | 6857 | 908 | 53 |
| " | " | " | " | " | 4175 | 6117 | 810 | 49 |
| " | " | " | " | " | 9685 | 9679 | 1282 | 45 |
| " | " | " | " | 38 | 10676 | 10676 | 1414 | 55 |
| " | " | " | " | 7 | 585 | 585 | 77 | 49 |
| " | " | 1386 | " | 45 | 29477 | 33914 | 4493 | 59 |
| " | " | " | " | " | " | 310 | 10 | 26 |
| " | " | " | " | " | 12 | 12 | " | 38 |
| " | " | " | " | " | 22 | 22 | " | 70 |
| " | " | " | " | " | 48 | 48 | 1 | 57 |
| " | " | " | " | " | " | " | " | " |
| " | " | " | " | " | 82 | 392 | 12 | 95 |
| " | " | 419 | " | " | 515 | 880 | 233 | 19 |
| " | " | " | " | " | 199 | 356 | 94 | 33 |
| " | " | " | " | " | 334 | 334 | 88 | 49 |
| " | " | " | " | " | 427 | 427 | 113 | 15 |
| " | " | " | " | " | 16 | 16 | 4 | 23 |
| " | " | 419 | " | " | 1491 | 2013 | 533 | 43 |
| " | " | " | 6 | " | 6 | 6 | 49 | " |
| " | " | " | " | " | 6 | 6 | 49 | " |
| " | 3 | " | " | " | 3 | 3 | 24 | 48 |
| 1 | 9 | " | " | 29 | 296 | 296 | 2417 | 32 |
| " | " | " | " | 2 | 14 | 14 | 114 | 32 |
| 1 | 12 | " | 6 | 31 | 325 | 325 | 2654 | 16 |
| " | " | " | " | " | 234 | 290 | 9 | 58 |
| " | " | " | " | " | " | " | " | " |
| " | " | " | " | " | 7 | 7 | " | 22 |
| " | " | " | " | " | " | " | " | " |
| " | " | " | " | " | 291 | 297 | 9 | 80 |
| " | " | " | " | " | 1796 | 34113 | 635 | 81 |
| " | " | " | " | " | 14571 | 16194 | 290 | 53 |
| " | " | " | " | " | 9149 | 13103 | 251 | 38 |
| " | " | " | " | " | 17781 | 17219 | 324 | 13 |
| " | " | " | " | " | 506 | 506 | 9 | 67 |
| " | " | " | " | " | 43803 | 81135 | 1511 | 60 |

**Waaren-Einfuhr des Königreichs Dänemark, der Herzogthümer Schleswig und Holstein,
sowie des Fürstenthums Lübeck in 1844.**

| Benennung der Waaren. | Gewicht, Maass, oder Stückzahl. | Altona und Kontorbeck. | England. | Frankreich. | Samburg. | Hannover und Bremen. | Lübeck. | Norwegen und Schweden. | Preussen. | Russland. | Nicht speciell ange- führte Länder. | Gesammt- Einfuhr. | Verzollt. | Zoll und Sporteln. | |
|--|--|---------------------------|----------|-------------|----------|-------------------------|---------|---------------------------|-----------|-----------|--|----------------------|-----------|-----------------------|------|
| | | | | | | | | | | | | | | Abthl. | Sch. |
| Pistacien, ohne Schale: | | | | | | | | | | | | | | | |
| Königreich Dänemark: | fl. | " | " | " | " | " | " | " | " | " | " | " | 46 | 1 | 50 |
| a) Kopenhagen..... | - | " | " | " | " | " | " | " | " | " | " | " | " | " | " |
| b) Provinzen..... | - | " | " | " | 6 | " | " | " | " | " | " | 6 | " | " | 19 |
| Herzogthum Schleswig..... | - | " | " | " | 3 | " | " | " | " | " | " | 4 | " | " | 13 |
| Holstein..... | - | 1 | " | " | " | " | " | " | " | " | " | " | " | " | " |
| Fürstenthum Lübeck..... | - | " | " | " | " | " | " | " | " | " | " | " | " | " | " |
| Zusammen | - | 1 | " | " | 9 | " | " | " | " | " | " | 10 | 56 | 1 | 82 |
| Pomade: | | | | | | | | | | | | | | | |
| Königreich Dänemark: | fl. | " | " | 58 | " | " | " | " | " | " | " | 58 | 157 | 27 | 63 |
| a) Kopenhagen..... | - | " | " | " | 85 | " | 5 | " | " | " | " | 155 | 250 | 45 | 59 |
| b) Provinzen..... | - | 65 | " | " | 74 | " | 1 | " | " | " | " | 79 | 79 | 14 | 83 |
| Herzogthum Schleswig..... | - | 4 | " | " | 265 | " | 4 | " | " | " | " | 304 | 304 | 53 | 68 |
| Holstein..... | - | 35 | " | " | 3 | " | 1 | " | " | " | " | 4 | 4 | " | 68 |
| Fürstenthum Lübeck..... | - | " | " | " | " | " | " | " | " | " | " | " | " | " | " |
| Zusammen | - | 104 | " | 58 | 427 | " | 11 | " | " | " | " | 600 | 794 | 142 | 53 |
| Porzellan, weisses, u. weisses u. blaues: | | | | | | | | | | | | | | | |
| Königreich Dänemark: | fl. | " | 1912 | 74 | 2 | " | 14 | " | 493 | " | " | 2495 | 3511 | 309 | 16 |
| a) Kopenhagen..... | - | " | 21 | " | 181 | " | 528 | " | " | " | 43 | 1288 | 2196 | 195 | 30 |
| b) Provinzen..... | - | 515 | " | " | 74 | " | 557 | " | 4 | " | " | 3110 | 3110 | 277 | 52 |
| Herzogthum Schleswig..... | - | 1075 | 150 | " | 5797 | " | 858 | " | " | " | " | 8018 | 8018 | 710 | 23 |
| Holstein..... | - | 1363 | " | " | 30 | " | 113 | " | " | " | " | 143 | 143 | 13 | 88 |
| Fürstenthum Lübeck..... | - | " | " | " | " | " | " | " | " | " | " | " | " | " | " |
| Zusammen | - | 2953 | 2083 | 74 | 7334 | " | 2070 | " | 497 | " | 43 | 15054 | 16978 | 1506 | 17 |
| — mit farb. und gold. Rändern: | | | | | | | | | | | | | | | |
| Königreich Dänemark: | fl. | " | 75 | 1051 | " | " | 44 | " | 57 | " | " | 1227 | 6310 | 1114 | 79 |
| a) Kopenhagen..... | - | " | 49 | " | 222 | " | 462 | " | " | " | 415 | 2067 | 3190 | 576 | 57 |
| b) Provinzen..... | - | 919 | " | " | 1672 | " | 748 | " | 3 | 10 | " | 3340 | 3340 | 596 | 66 |
| Herzogthum Schleswig..... | - | 907 | " | " | 3428 | " | 428 | " | " | " | 1 | 30267 | 5064 | 901 | 16 |
| Holstein..... | - | 1553 | " | 24857 | 75 | " | 179 | " | " | " | " | 254 | 254 | 46 | 51 |
| Fürstenthum Lübeck..... | - | " | " | " | " | " | " | " | " | " | " | " | " | " | " |
| Zusammen | - | 3379 | 124 | 25908 | 5397 | " | 1861 | " | 60 | 10 | 416 | 37155 | 18158 | 3235 | 77 |
| — mit mehrf. Malerei: | | | | | | | | | | | | | | | |
| Königreich Dänemark: | fl. | " | 1097 | 190 | 119 | " | 46 | " | 20 | " | " | 1472 | 4067 | 1437 | 83 |
| a) Kopenhagen..... | - | 462 | " | " | 263 | " | 283 | " | " | " | " | 1008 | 2410 | 759 | 80 |
| b) Provinzen..... | - | 684 | " | " | 1115 | " | 213 | " | " | " | 2 | 2014 | 2014 | 716 | 95 |
| Herzogthum Schleswig..... | - | 620 | " | " | 2186 | " | 278 | " | " | " | 3 | 3087 | 3087 | 1117 | 83 |
| Holstein..... | - | " | " | " | 60 | " | 70 | " | " | " | " | 130 | 130 | 50 | 93 |
| Fürstenthum Lübeck..... | - | " | " | " | " | " | " | " | " | " | " | " | " | " | " |
| Zusammen | - | 1766 | 1097 | 190 | 3743 | " | 890 | " | 21 | " | 5 | 7711 | 11708 | 4083 | 50 |
| Posamentirwaaren von Seide: | | | | | | | | | | | | | | | |
| Königreich Dänemark: | fl. | " | 2 | " | 61 | " | 5 | " | " | " | " | 68 | 225 | 298 | 12 |
| a) Kopenhagen..... | - | 21 | " | " | 277 | " | 53 | " | " | " | " | 351 | 526 | 696 | 91 |
| b) Provinzen..... | - | 81½ | " | " | 252½ | " | 14½ | " | " | " | " | 348½ | 315½ | 417 | 68 |
| Herzogthum Schleswig..... | - | 111 | " | " | 310 | " | 49½ | " | " | " | " | 470½ | 470½ | 623 | 40 |
| Holstein..... | - | " | " | " | 3 | " | 6 | " | " | " | " | 9 | 9 | 11 | 89 |
| Fürstenthum Lübeck..... | - | " | " | " | " | " | " | " | " | " | " | " | " | " | " |
| Zusammen | - | 213½ | 2 | " | 903½ | " | 128 | " | " | " | " | 1246½ | 1545½ | 2048 | 12 |
| — von Seide in Verbindung mit andern Materialien: | | | | | | | | | | | | | | | |
| Königreich Dänemark: | fl. | " | 46 | 2 | 748 | " | 214 | 41 | 155 | " | " | 1206 | 3465 | 2448 | 58 |
| a) Kopenhagen..... | - | 133 | " | " | 1081 | " | 213 | " | " | " | " | 1427 | 2498 | 1765 | 24 |
| b) Provinzen..... | - | 181 | " | " | 895 | " | 63 | " | " | " | " | 1139 | 1139 | 804 | 86 |
| Herzogthum Schleswig..... | - | 259 | " | " | 591 | " | 29 | " | " | " | " | 879 | 862 | 609 | 14 |
| Holstein..... | - | " | " | " | 30 | " | 25 | " | " | " | " | 55 | 55 | 38 | 83 |
| Fürstenthum Lübeck..... | - | " | " | " | " | " | " | " | " | " | " | " | " | " | " |
| Zusammen | - | 573 | 46 | 2 | 3345 | " | 544 | 41 | 155 | " | " | 4706 | 8019 | 5666 | 73 |
| — ohne Seidenbestandtheile: | | | | | | | | | | | | | | | |
| Königreich Dänemark: | fl. | " | 65 | 86 | 135 | " | 60 | 23 | 94 | " | " | 463 | 7459 | 3953 | 26 |
| a) Kopenhagen..... | - | 465 | " | " | 2569 | " | 1029 | " | " | " | " | 4063 | 7910 | 4192 | 29 |
| b) Provinzen..... | - | 896 | " | " | 4353 | " | 355 | " | " | " | " | 5604 | 5604 | 1980 | 8 |
| Herzogthum Schleswig..... | - | 1306 | " | " | 3684 | 1 | 466 | " | " | " | 10 | 5467 | 5467 | 1931 | 65 |
| Holstein..... | - | " | " | " | 114 | " | 102 | " | " | " | " | 216 | 216 | 76 | 31 |
| Fürstenthum Lübeck..... | - | " | " | " | " | " | " | " | " | " | " | " | " | " | " |
| Zusammen | - | 2667 | 65 | 86 | 10855 | 1 | 2012 | 23 | 94 | " | 10 | 15813 | 26656 | 12133 | 63 |

Waaren-Einfuhr des Königreichs Dänemark, der Herzogthümer Schleswig und Holstein, sowie des Fürstenthums Lübeck in 1844.

| Benennung der Waaren. | Gewicht, Maß, oder Stückzahl. | Altona und Wandsbeck. | Hamburg. | Lübeck. | Norwegen und Schweden. | Preußen. | Nicht speciell angeführte Länder. | Gesamteinfuhr. | Verzollt. | Zoll und Sporteln. | |
|---|-------------------------------|-----------------------|--------------------|---------|------------------------|----------|-----------------------------------|---------------------|-----------|--------------------|------|
| | | | | | | | | | | Abthl. | Sch. |
| Puder: | | | | | | | | | | | |
| Königreich Dänemark: | | | | | | | | | | | |
| a) Kopenhagen..... | Stk | " | " | " | " | " | " | 67 | 14 | " | 45 |
| b) Provinzen..... | - | 1 | " | 66 | " | " | " | 32 | 67 | 2 | 21 |
| Herzogthum Schleswig..... | - | " | " | 32 | " | " | " | 32 | 32 | 1 | 6 |
| — Holstein..... | - | 35 | 231 | 69 | " | " | " | 335 | 335 | 11 | 9 |
| Fürstenthum Lübeck..... | - | " | " | 14 | " | " | " | 14 | 14 | " | 45 |
| Zusammen | - | 36 | 231 | 181 | " | " | " | 448 | 462 | 15 | 30 |
| Puffstuhle: | | | | | | | | | | | |
| Königreich Dänemark: | | | 96 | " | " | 63 | " | 159 | 292 | 1031 | 70 |
| a) Kopenhagen..... | Stk | " | 111 | " | " | " | " | 114 | 157 | 554 | 70 |
| b) Provinzen..... | - | 3 | 162 | 3 | 1 | " | " | 173½ | 173½ | 613 | 88 |
| Herzogthum Schleswig..... | - | 7½ | 211 | 17 | " | " | 1 | 260 | 260 | 918 | 64 |
| — Holstein..... | - | 31 | 3 | 6½ | " | " | " | 9½ | 9½ | 34 | 43 |
| Fürstenthum Lübeck..... | - | " | " | " | " | " | " | " | " | " | " |
| Zusammen | - | 41½ | 583 | 26½ | 1 | 63 | 1 | 716½ | 892½ | 3153 | 47 |
| Quecksilber: | | | | | | | | | | | |
| Königreich Dänemark: | | | | 42 | " | " | " | 42 | " | " | " |
| a) Kopenhagen..... | Stk | " | 65 | 128 | " | " | " | 383 | " | " | " |
| b) Provinzen..... | - | 190 | 240 | " | " | " | " | 315 | " | " | " |
| Herzogthum Schleswig..... | - | 75 | 353 | " | " | " | " | 404 | " | " | " |
| — Holstein..... | - | 51 | " | 1½ | " | " | " | 1½ | " | " | " |
| Fürstenthum Lübeck..... | - | " | " | " | " | " | " | " | " | " | " |
| Zusammen | - | 316 | 658 | 171½ | " | " | " | 1145½ | " | " | " |
| Rademacherarbeit, Kutschen etc.: | | | | | | | | | | | |
| Königreich Dänemark: | | | | | | | | | | | |
| a) Kopenhagen..... | Stk | " | " | " | " | " | " | " | 1 | 42 | 38 |
| b) Provinzen..... | - | " | 2 | " | " | " | " | 4 | 4 | 169 | 58 |
| Herzogthum Schleswig..... | - | 2 | 8 | 1 | " | " | " | 9 | 9 | 254 | 38 |
| — Holstein..... | - | " | " | 1 | " | " | " | 1 | 1 | 42 | 38 |
| Fürstenthum Lübeck..... | - | " | " | " | " | " | " | " | " | " | " |
| Zusammen | - | 2 | 10 | 2 | " | " | " | 14 | 15 | 508 | 76 |
| — alle andere Wagen: | | | | | | | | | | | |
| Königreich Dänemark: | | | | | | | | | | | |
| a) Kopenhagen..... | Stk | " | " | " | " | " | " | " | " | " | " |
| b) Provinzen..... | - | " | " | " | " | " | " | " | " | " | " |
| Herzogthum Schleswig..... | - | " | 38 Personenwagen | " | " | " | " | 17 u. 32 Post-Wagen | 17 | 216 | 23 |
| — Holstein..... | - | 3 | 14 u. 32 Postwagen | " | " | " | " | 1 | 1 | 12 | 69 |
| Fürstenthum Lübeck..... | - | " | " | 1 | " | " | " | " | " | " | " |
| Zusammen | - | 3 | 14 u. 70 Wagen | 1 | " | " | " | 18 u. 70 Wagen | 18 | 228 | 92 |
| — Schlitten: | | | | | | | | | | | |
| Königreich Dänemark: | | | | | | | | | | | |
| a) Kopenhagen..... | Stk | " | " | " | 5 | " | " | 5 | 5 | 31 | 77 |
| b) Provinzen..... | - | " | " | " | " | " | " | " | " | " | " |
| Herzogthum Schleswig..... | - | " | " | " | " | " | " | " | " | " | " |
| — Holstein..... | - | " | " | " | " | " | " | " | " | " | " |
| Fürstenthum Lübeck..... | - | " | " | " | " | " | " | " | " | " | " |
| Zusammen | - | " | " | 5 | " | " | " | 5 | 5 | 31 | 77 |
| — Theile zu Wagen: | | | | | | | | | | | |
| — Stühle, lackirt: | | | | | | | | | | | |
| Königreich Dänemark: | | | | | | | | | | | |
| a) Kopenhagen..... | Stk | " | " | " | 2 | " | " | 2 | 2 | 4 | 23 |
| b) Provinzen..... | - | " | " | " | " | " | " | " | " | " | " |
| Herzogthum Schleswig..... | - | " | 4 | " | " | " | 1 | 5 | 5 | 10 | 58 |
| — Holstein..... | - | " | " | " | " | " | " | " | " | " | " |
| Fürstenthum Lübeck..... | - | " | " | " | " | " | " | " | " | " | " |
| Zusammen | - | " | 4 | 2 | " | 6 | 1 | 7 | 7 | 14 | 81 |
| — alle andere: | | | | | | | | | | | |
| Königreich Dänemark: | | | | | | | | | | | |
| a) Kopenhagen..... | Stk | 8 | " | " | 34 | " | " | 42 | 42 | 1 | 82 |
| b) Provinzen..... | - | " | 267 | " | " | " | " | 267 | 267 | 11 | 76 |
| Herzogthum Schleswig..... | - | 161 | 384 | 16 | " | " | " | 561 | 561 | 45 | 90 |
| — Holstein..... | - | " | " | " | " | " | " | " | " | " | " |
| Fürstenthum Lübeck..... | - | " | " | " | " | " | " | " | " | " | " |
| Zusammen | - | 169 | 651 | 16 | 34 | " | " | 870 | 870 | 59 | 56 |

*) Die 38 Personenwagen und 32 Postwagen für die Altona-Kieler Eisenbahn.

Waaren-Einfuhr des Königreichs Dänemark, der Herzogthümer

| Benennung der Waaren. | Gewicht, Maß, oder Stückzahl. | Altona und Wandsbeck. | Amerika, die fremden westindischen Inseln und die Südsee. | Belgien und Holland. | England. | Hamburg. | Hannover und Bremen. | Festland, Grönland und die Färder. | Lübeck. |
|---|--|--------------------------|---|-------------------------|----------|----------|-------------------------|--|---------|
| Räucherpulver: | | | | | | | | | |
| Königreich Dänemark: | | | | | | | | | |
| a) Kopenhagen..... | ℔ | " | " | " | " | 18 | " | " | " |
| b) Provinzen..... | - | 9 | " | " | " | 13 | " | " | 5 |
| Herzogthum Schleswig..... | - | 7 | " | " | " | 46½ | " | " | 10 |
| — Holstein..... | - | 2 | " | " | " | " | " | " | 4 |
| Fürstenthum Lübeck..... | - | " | " | " | " | " | " | " | " |
| Zusammen | - | 18 | " | " | " | 77½ | " | " | 19 |
| Kappsaat: | | | | | | | | | |
| Königreich Dänemark: | | | | | | | | | |
| a) Kopenhagen..... | Ln. | " | " | 6 | " | " | " | " | " |
| b) Provinzen..... | - | " | " | " | " | 7 | " | " | 2 |
| Herzogthum Schleswig..... | - | " | " | " | " | 45 | " | " | 19 |
| — Holstein..... | - | 309 | " | " | " | " | " | " | 10 |
| Fürstenthum Lübeck..... | - | " | " | " | " | " | " | " | " |
| Zusammen | - | 309 | " | 6 | " | 52 | " | " | 31 |
| Tauchwerk, bereite u. unbereif. Felle: | | | | | | | | | |
| Königreich Dänemark: | | | | | | | | | |
| a) Kopenhagen..... | ℔ | " | " | " | " | 430 | " | 4, 2302 Stück u. 36326 Robbenfelle | 170 |
| b) Provinzen..... | - | 578 | " | " | 4 | 2332 | " | " | 18 |
| Herzogthum Schleswig..... | - | 52 | " | " | " | 667 | " | 1824 u. 11357 " " | 2 |
| — Holstein..... | - | 37 | " | " | " | 912 | " | 5285 " " | 37 |
| Fürstenthum Lübeck..... | - | " | " | " | " | 57 | " | " | 31 |
| Zusammen | - | 667 | " | " | 4 | 4398 | " | 1828, 2302 Stück u. 52968 Robbenfelle | 253 |
| — Kürschnerarbeit: | | | | | | | | | |
| Königreich Dänemark: | | | | | | | | | |
| a) Kopenhagen..... | ℔ | " | " | " | " | " | " | 948 Saß * | " |
| b) Provinzen..... | - | 32 | " | " | " | 425 | " | " | 18 |
| Herzogthum Schleswig..... | - | 8 | " | " | " | 224 | " | " | " |
| — Holstein..... | - | 37 | " | " | " | 298 | " | " | 31 |
| Fürstenthum Lübeck..... | - | " | " | " | " | 28 | " | " | 10 |
| Zusammen | - | 77 | " | " | " | 975 | " | 948 Saß | 54 |
| Regen- u. Sonnenschirme, v. Seide: | | | | | | | | | |
| Königreich Dänemark: | | | | | | | | | |
| a) Kopenhagen..... | Stück | " | " | " | " | 3 | " | " | " |
| b) Provinzen..... | - | 47 | " | " | " | 99 | " | " | 11 |
| Herzogthum Schleswig..... | - | 12 | " | " | " | 70 | " | " | " |
| — Holstein..... | - | 44 | " | " | " | 153 | " | " | 4 |
| Fürstenthum Lübeck..... | - | " | " | " | " | " | " | " | 7 |
| Zusammen | - | 103 | " | " | " | 325 | " | " | 22 |
| — von anderem Material: | | | | | | | | | |
| Königreich Dänemark: | | | | | | | | | |
| a) Kopenhagen..... | Stück | " | " | " | " | " | " | " | " |
| b) Provinzen..... | - | 82 | " | " | 1 | 153 | " | " | 50 |
| Herzogthum Schleswig..... | - | 48 | " | " | " | 6 | " | " | " |
| — Holstein..... | - | 2 | " | " | " | 67 | " | " | " |
| Fürstenthum Lübeck..... | - | " | " | " | " | 2 | " | " | " |
| Zusammen | - | 132 | " | " | 1 | 228 | " | " | 50 |
| Reis und Reismehl: | | | | | | | | | |
| Königreich Dänemark: | | | | | | | | | |
| a) Kopenhagen..... | ℔ | " | 6583 | " | 515139 | " | " | " | 62 |
| b) Provinzen..... | - | 50081 | " | 4169 | 9 | 7077 | 5660 | " | 34659 |
| Herzogthum Schleswig..... | - | 74633 | 990 | 399 | " | 62922 | " | " | 1720 |
| — Holstein..... | - | 175935 | " | " | " | 376589 | 102 | " | 18601 |
| Fürstenthum Lübeck..... | - | " | " | " | " | 11319 | " | " | 6571 |
| Zusammen | - | 300649 | 7573 | 4568 | 515148 | 458907 | 5762 | " | 61613 |
| — in der Schale, (Nello, Paddy): | | | | | | | | | |
| Königreich Dänemark: | | | | | | | | | |
| a) Kopenhagen..... | ℔ | " | 3069336 | " | " | " | " | " | " |
| b) Provinzen..... | - | " | " | " | " | " | " | " | " |
| Herzogthum Schleswig..... | - | " | 988030 | " | " | " | " | " | " |
| — Holstein..... | - | " | " | " | " | " | " | " | " |
| Fürstenthum Lübeck..... | - | " | " | " | " | " | " | " | " |
| Zusammen | - | " | 4057366 | " | " | " | " | " | " |

*) Kleidungsstücke aus Wasserfellen.

Schleswig und Holstein, sowie des Fürstenthums Lübeck in 1844.

| Mecklenburg. | Norwegen und Schweden. | Indien, China und Guinea. | Preußen. | Rußland. | Länder am Mittel-Meer. | Nicht speciell an-geführte Länder. | Gesamt-Einfuhr. | Bezzollt. | Zoll und Sporteln. | |
|--------------|------------------------|---------------------------|----------|----------|------------------------|------------------------------------|---|-----------|--------------------|-----|
| | | | | | | | | | Abzgl. | Eq. |
| " | " | " | 38 | " | " | " | 38 | 57 | 15 | 10 |
| " | " | " | " | " | " | " | 32 | 53 | 14 | 4 |
| " | " | " | " | " | " | " | 30 | 30 | 7 | 91 |
| " | " | " | " | " | " | " | 48½ | 48½ | 12 | 82 |
| " | " | " | " | " | " | " | 4 | 4 | 1 | 6 |
| " | " | " | 38 | " | " | " | 152½ | 192½ | 51 | 1 |
| " | 2265 | " | 1 | " | " | " | 2272 | 143 | 101 | 5 |
| 715 | 85 | " | 1 | " | " | " | 93 | 265 | 187 | 26 |
| " | " | " | " | 37 | " | " | 39 | 265 | 187 | 26 |
| " | " | " | 2925 | " | " | " | 4013 | 4013 | 2835 | 82 |
| " | " | " | " | " | " | " | 10 | 10 | 7 | 6 |
| 715 | 2350 | " | 2927 | 37 | " | " | 6427 | 4696 | 3318 | 49 |
| " | 124 | " | 998 | 5123 | " | 121 | 6970, 2302 Stück u. 36326 Robbenfelle | 9039 | 1231 | 22 |
| " | 279 | " | " | 5 | " | " | 3211 | 4418 | 614 | 39 |
| " | " | " | " | " | " | " | 2545 u. 11357 " " | 722 | 95 | 31 |
| " | " | " | " | " | " | 14 | 1000 u. 5285 " " | 1000 | 132 | 54 |
| " | " | " | " | " | " | " | 88 | 88 | 11 | 67 |
| " | 403 | " | 998 | 5128 | " | 135 | 13814, 2302 Stück u. 52968 Robbenfelle | 15267 | 2085 | 21 |
| " | " | " | " | " | " | " | 948 Saß | " | " | " |
| " | " | " | " | 21 | " | 110 | 601 | 765 | 271 | 44 |
| " | " | " | " | " | " | " | 232 | 232 | 81 | 88 |
| " | " | " | " | " | " | " | 366 | 366 | 102 | 61 |
| " | " | " | " | " | " | " | 38 | 38 | 13 | 36 |
| " | " | " | " | 21 | " | 110 | 1237 u. 948 Saß | 1401 | 469 | 37 |
| " | " | " | " | " | " | " | 3 | 156 | 82 | 65 |
| " | " | " | " | " | " | " | 157 | 290 | 153 | 67 |
| " | " | " | " | " | " | " | 82 | 82 | 43 | 44 |
| " | " | " | " | " | " | " | 201 | 201 | 106 | 51 |
| " | " | " | " | " | " | " | 7 | 7 | 3 | 68 |
| " | " | " | " | " | " | " | 450 | 736 | 390 | 7 |
| " | " | " | " | " | " | " | " | 1 | " | 25 |
| " | " | " | " | " | " | " | 286 | 1580 | 418 | 67 |
| " | " | " | " | " | " | " | 54 | 54 | 14 | 30 |
| " | " | " | " | " | " | " | 69 | 69 | 18 | 27 |
| " | " | " | " | " | " | " | 2 | 2 | " | 51 |
| " | " | " | " | " | " | " | 411 | 1706 | 452 | 8 |
| 10 | " | 184389 | " | " | 100 | " | 706283 | 69242 | 1345 | 58 |
| " | " | " | " | " | " | 9044 | 110699 | 127859 | 2484 | 70 |
| " | " | 163 | " | " | 36 | " | 141863 | 138445 | 2690 | 43 |
| 73 | " | " | " | " | " | 353 | 571653 | 569335 | 11064 | 8 |
| " | " | " | " | " | " | " | 17890 | 17890 | 347 | 63 |
| 83 | " | 184552 | " | " | 136 | 9397 | 1548388 | 922771 | 17932 | 50 |
| " | " | " | " | " | " | " | 3069336 | 1128196 | 10806 | 39 |
| " | " | " | " | " | " | " | 988030 | 779419 | 5779 | 40 |
| " | " | " | " | " | " | " | " | " | " | " |
| " | " | " | " | " | " | " | " | " | " | " |
| " | " | " | " | " | " | " | 4057366 | 1907615 | 16585 | 79 |

Waaren-Einfuhr des Königreichs Dänemark, der Herzogthümer

| Benennung der Waaren. | Gewicht, Maaf, oder Stückzahl. | Altona und Wandsbeck. | Amerika, die fremden westindischen Inseln und die Südsee. | Belgien und Holland. | England. | Frankreich. | Hamburg. | Hannover und Bremen. | Lübeck. |
|-------------------------------|---|--------------------------|---|-------------------------|----------|-------------|--------------------|-------------------------|-----------------------------|
| Rinden für Apotheken: | | | | | | | | | |
| Königreich Dänemark: | | | | | | | | | |
| a) Kopenhagen | ℥ | 460 | " | " | " | " | 16 | " | 166 |
| b) Provinzen | - | 161 | " | " | " | " | 431 | " | 329 |
| Herzogthum Schleswig | - | 119 | " | " | " | " | 938 | " | 45 |
| Holstein | - | " | " | " | " | " | " | " | 31 |
| Fürstenthum Lübeck | - | " | " | " | " | " | " | " | " |
| Zusammen | - | 740 | " | " | " | " | 1385 | " | 571 |
| Rothen: | | | | | | | | | |
| Königreich Dänemark: | | | | | | | | | |
| a) Kopenhagen | ℥n. | 1 | " | " | " | " | " | " | " |
| b) Provinzen | - | 1195 | " | " | " | " | 6 | " | " |
| Herzogthum Schleswig | - | " | " | " | " | " | 808 | 14 | 1818 |
| Holstein | - | " | " | " | " | " | " | " | 64 |
| Fürstenthum Lübeck | - | " | " | " | " | " | " | " | " |
| Zusammen | - | 1196 | " | " | " | " | 814 | 14 | 1882 |
| Rosinen und Corinthen: | | | | | | | | | |
| Königreich Dänemark: | | | | | | | | | |
| a) Kopenhagen | ℥ | 4710 | " | " | " | " | 5932 | " | 32181 |
| b) Provinzen | - | 49763 | " | " | " | " | 252118 | " | 78429 |
| Herzogthum Schleswig | - | 94220 | " | 4 | " | " | 279942 | " | 7609 |
| Holstein | - | 177079 | " | " | 39 | " | 7122 | " | 4694 |
| Fürstenthum Lübeck | - | " | " | " | " | " | " | " | " |
| Zusammen | - | 325772 | " | 4 | 39 | " | 515114 | " | 122913 |
| Rouleaux, gemalte: | | | | | | | | | |
| Königreich Dänemark: | | | | | | | | | |
| a) Kopenhagen | ℥ | 1 | " | " | " | " | 11 | " | 7 |
| b) Provinzen | - | 36 | " | " | " | " | 96 | " | " |
| Herzogthum Schleswig | - | 62 | " | " | " | " | 271 | " | 9 |
| Holstein | - | " | " | " | " | " | 2 | " | 22 |
| Fürstenthum Lübeck | - | " | " | " | " | " | " | " | " |
| Zusammen | - | 99 | " | " | " | " | 380 | " | 38 |
| Ruder: | | | | | | | | | |
| Königreich Dänemark: | | | | | | | | | |
| a) Kopenhagen | ℥ | " | " | " | " | " | " | " | " |
| b) Provinzen | - | 65 | 70 St. | " | " | " | " | " | " |
| Herzogthum Schleswig | - | 109 | " | " | " | " | 73 | " | " |
| Holstein | - | " | " | " | " | " | " | " | " |
| Fürstenthum Lübeck | - | " | " | " | " | " | " | " | " |
| Zusammen | - | 174 | 70 St. | " | " | " | 73 | " | " |
| Saamen zu Bäumen: | | | | | | | | | |
| Königreich Dänemark: | | | | | | | | | |
| a) Kopenhagen | Mbthlr. | " | " | 42024 ℥ | " | " | 18 ℥ | " | 3250 ℥ u. 159 ℥n. |
| b) Provinzen | - | 4707 ℥ | " | " | " | " | 8688 " | " | 6778 " |
| Herzogthum Schleswig | - | 2237 | " | " | " | " | 18408 | " | 232 |
| Holstein | - | 2935 | " | " | " | " | 40054 | 8 | 7116 |
| Fürstenthum Lübeck | - | " | " | " | " | " | " | " | 689 |
| Zusammen | - | 5172 u. 4707 ℥ | " | 42024 ℥ | " | " | 58462 u. 8706 ℥ | 8 | 8037, 10028 ℥ u. 159 ℥n. |
| — für Apotheken: | | | | | | | | | |
| Königreich Dänemark: | | | | | | | | | |
| a) Kopenhagen | ℥ | 973 | " | 75 | " | 2732 | " | " | 3833 |
| b) Provinzen | - | 3464 | " | " | " | 134 | " | " | 4037 |
| Herzogthum Schleswig | - | 2664 | " | " | " | " | 22455 | " | 10 |
| Holstein | - | 3125 | " | " | " | " | 6256 | " | 769 |
| Fürstenthum Lübeck | - | " | " | " | " | " | 75 | " | 313 |
| Zusammen | - | 10226 | " | 75 | " | 2866 | 28786 | " | 8962 |
| Säcke: | | | | | | | | | |
| Königreich Dänemark: | | | | | | | | | |
| a) Kopenhagen | ℥ | " | " | " | " | " | " | " | " |
| b) Provinzen | - | " | " | " | " | " | " | " | " |
| Herzogthum Schleswig | - | 10137 u. 394 St. | " | " | " | " | 5975 u. 3 St. | " | 1002 u. 390 St. |
| Holstein | - | " | " | " | " | " | " | " | " |
| Fürstenthum Lübeck | - | " | " | " | " | " | " | " | " |
| Zusammen | - | 10137 u. 394 St. | " | " | " | " | 5975 u. 3 St. | " | 1002 u. 390 St. |

Schleswig und Holstein, sowie des Fürstenthums Lübeck in 1844.

| Mecklenburg. | Norwegen und Schweden. | Preußen. | Rußland. | Länder am Mittelmeere. | Nicht speciell angeführte Länder. | Gesamteinfuhr. | Verzollt. | Zoll und Sporteln. | |
|----------------|------------------------|-----------------------|----------|------------------------|-----------------------------------|-----------------------|-----------------------|--------------------|------|
| | | | | | | | | Nothf. | Sch. |
| " | " | " | " | " | " | 166 | 2118 | 33 | 61 |
| " | " | " | " | " | " | 805 | 736 | 11 | 68 |
| " | " | " | " | " | " | 592 | 592 | 9 | 43 |
| " | " | " | " | " | " | 1102 | 1102 | 17 | 48 |
| " | " | " | " | " | " | 31 | 31 | " | 48 |
| " | " | " | " | " | " | 2696 | 4579 | 72 | 76 |
| " | " | 9923 | " | " | " | 9923 | 3201 | 1131 | 2 |
| " | 44 | 5004 u. f. 2156 Rbt. | " | " | " | 5049 u. f. 2156 Rbt. | 1270 u. f. 2156 Rbt. | 733 | 82 |
| 268 | " | 1771 | " | " | " | 2045 | 961 | 339 | 53 |
| 1118 | " | 992 | " | " | 457 | 6402 | 5011 | 1770 | 53 |
| " | " | " | " | " | " | 64 | 64 | 22 | 59 |
| 1386 | 44 | 17690 u. f. 2156 Rbt. | " | " | 457 | 23483 u. f. 2156 Rbt. | 10507 u. f. 2156 Rbt. | 3997 | 57 |
| " | 778 | 5994 | " | 1423358 | " | 1434062 | 1136277 | 14051 | 92 |
| " | " | " | " | 65749 | " | 154403 | 185137 | 2289 | 50 |
| " | " | 307 | " | 19 | " | 425097 | 368976 | 4563 | " |
| " | " | " | " | " | 79 | 464748 | 468705 | 5796 | 31 |
| " | " | " | " | " | " | 11816 | 11816 | 146 | 12 |
| " | 778 | 6301 | " | 1489126 | 79 | 2490126 | 2170911 | 26846 | 89 |
| " | " | " | " | " | " | " | 10 | 5 | 29 |
| " | " | " | " | " | " | 19 | 79 | 41 | 84 |
| " | " | " | " | " | " | 132 | 132 | 69 | 92 |
| 8½ | " | " | " | " | " | 350½ | 350½ | 185 | 73 |
| " | " | " | " | " | " | 24 | 24 | 12 | 69 |
| 8½ | " | " | " | " | " | 525½ | 595½ | 315 | 59 |
| " | 1140 | " | " | " | " | 1140 | 1140 | 1 | 49 |
| " | 58469 | " | " | " | 1085 | 59554 | 59554 | 78 | 87 |
| " | 4873 u. 28 St. | " | " | " | " | 4938 u. 98 St. | 4938 u. 98 St. | 10 | 92 |
| " | " | " | " | " | " | 182 | 182 | " | 23 |
| " | " | " | " | " | " | " | " | " | " |
| " | 64482 u. 28 St. | " | " | " | 1085 | 65814 u. 98 St. | 65814 u. 98 St. | 91 | 59 |
| 800 R | 19981 R | 26188 R | 1298 Rn. | " | " | 92261 R | " | " | " |
| 490 R u. 2 St. | u. 2773 Rn. | u. 225 Rn. | u. 576 R | " | " | u. 4455 Rn. | " | " | " |
| " | 209 R | " | " | " | " | 21448 R | " | " | " |
| " | " | 6 | " | " | " | 20883 | " | " | " |
| " | " | " | " | " | 157 | 50270 | " | " | " |
| " | " | " | " | " | " | 689 | " | " | " |
| 1290 R | 20190 R | 26188 R | 576 R u. | " | 157 | 71842, 113709 R | " | " | " |
| n. 2 Rn. | u. 2773 Rn. | 225 Rn. u. f. 6 Rbt. | 1298 Rn. | " | " | u. 4457 Rn. | " | " | " |
| " | 130 | 5176 | " | " | " | 12919 | 17034 | 270 | 80 |
| " | " | " | " | " | " | 7635 | 10356 | 164 | 64 |
| " | " | 13963 | " | " | " | 39092 | 39092 | 621 | 54 |
| " | " | " | " | " | " | 10150 | 10150 | 161 | 37 |
| " | " | " | " | " | " | 388 | 388 | 6 | 17 |
| " | 130 | 19139 | " | " | " | 70184 | 77020 | 1224 | 60 |
| " | " | " | " | " | " | " | " | " | " |
| " | " | " | " | " | " | " | " | " | " |
| " | " | " | " | " | " | 17114 u. 787 St. | 1020 | 11 | 25 |
| " | " | " | " | " | " | " | " | " | " |
| " | " | " | " | " | " | 17114 u. 787 St. | 1020 | 11 | 25 |

Waaren-Einfuhr des Königreichs Dänemark, der Herzogthümer

| Benennung der Waaren. | Gewicht, Maass, oder Stückzahl. | Altona und Wandsbeck. | Belgien und Holland. | England. | Frankreich. | Hamburg. |
|--|--|--------------------------|-------------------------|----------|-------------|----------|
| Säuren, Schwefelsäure: | | | | | | |
| Königreich Dänemark: | | | | | | |
| a) Kopenhagen..... | ℔ | 38640 | 4144 | 3328 | " | 5276 |
| b) Provinzen..... | - | 16310 | " | 3157 | " | 5428 |
| Herzogthum Schleswig..... | - | 24327 | " | 322 | " | 12529 |
| — Holstein..... | - | 54624 | " | " | " | 39723 |
| Fürstenthum Lübeck..... | - | " | " | " | " | 80 |
| Zusammen | - | 133901 | 4144 | 6807 | " | 63036 |
| — Salzsäure: | | | | | | |
| Königreich Dänemark: | | | | | | |
| a) Kopenhagen..... | ℔ | 275 | " | " | " | 597 |
| b) Provinzen..... | - | 534 | " | " | " | 562 |
| Herzogthum Schleswig..... | - | 1650 | " | " | " | 845 |
| — Holstein..... | - | 5918 | " | " | " | 9037 |
| Fürstenthum Lübeck..... | - | " | " | " | " | " |
| Zusammen | - | 8377 | " | " | " | 11041 |
| — Salpetersäure: | | | | | | |
| Königreich Dänemark: | | | | | | |
| a) Kopenhagen..... | ℔ | 852 | " | " | " | 576 |
| b) Provinzen..... | - | 1771 | " | 228 | " | 205 |
| Herzogthum Schleswig..... | - | 1734 | " | " | " | 702 |
| — Holstein..... | - | 1733 | " | " | " | 2956 |
| Fürstenthum Lübeck..... | - | " | " | " | " | 33 |
| Zusammen | - | 6090 | " | 228 | " | 4472 |
| — andere nicht mineralische Säuren: | | | | | | |
| Königreich Dänemark: | | | | | | |
| a) Kopenhagen..... | ℔ | " | " | 440 | " | " |
| b) Provinzen..... | - | 22 | " | " | " | 5 |
| Herzogthum Schleswig..... | - | 29 | " | " | " | 100 |
| — Holstein..... | - | 12 | " | " | " | " |
| Fürstenthum Lübeck..... | - | " | " | " | " | " |
| Zusammen | - | 63 | " | 440 | " | 105 |
| Safran: | | | | | | |
| Königreich Dänemark: | | | | | | |
| a) Kopenhagen..... | ℔ | " | " | " | 15 | 6 |
| b) Provinzen..... | - | 20 | " | " | " | 19 |
| Herzogthum Schleswig..... | - | 58 | " | " | " | 261 |
| — Holstein..... | - | 13 | " | " | " | 38½ |
| Fürstenthum Lübeck..... | - | " | " | " | " | " |
| Zusammen | - | 91 | " | " | 15 | 324½ |
| Sago: | | | | | | |
| Königreich Dänemark: | | | | | | |
| a) Kopenhagen..... | ℔ | 2731 | 191 | 66289 | " | " |
| b) Provinzen..... | - | 3614 | 1800 | " | " | 1643 |
| Herzogthum Schleswig..... | - | 7192 | " | " | " | 27428 |
| — Holstein..... | - | 17425 | " | " | " | 22817 |
| Fürstenthum Lübeck..... | - | " | " | " | " | 694 |
| Zusammen | - | 30962 | 1991 | 66289 | " | 52582 |
| Saiten, Darm-, incl. Darmschnüre: | | | | | | |
| Königreich Dänemark: | | | | | | |
| a) Kopenhagen..... | ℔ | " | " | " | " | 41 |
| b) Provinzen..... | - | 1 | " | " | " | 5 |
| Herzogthum Schleswig..... | - | 8¾ | " | " | " | 48½ |
| — Holstein..... | - | 10¾ | " | " | " | 33 |
| Fürstenthum Lübeck..... | - | " | " | " | " | " |
| Zusammen | - | 20¾ | " | " | " | 127½ |
| — Metall, von Stahlrath: | | | | | | |
| Königreich Dänemark: | | | | | | |
| a) Kopenhagen..... | ℔ | " | " | 170 | " | " |
| b) Provinzen..... | - | 15 | " | " | " | " |
| Herzogthum Schleswig..... | - | 1 | " | " | " | 44 |
| — Holstein..... | - | " | " | " | " | 11 |
| Fürstenthum Lübeck..... | - | " | " | " | " | " |
| Zusammen | - | 16 | " | 170 | " | 55 |

Schleswig und Holstein, sowie des Fürstenthums Lübeck in 1844.

| Lübeck. | Mecklenburg. | Preußen. | Dänisch-norwegische Inseln und Madaira. | Nicht speciell angeführte Länder. | Gesamteinfuhr. | Verzollt. | Zoll und Sporteln. | |
|------------------|--------------|----------|---|-----------------------------------|-------------------|-------------------|--------------------|------|
| | | | | | | | Stuhl. | Sch. |
| 3820 | " | 20728 | " | " | 75986 | 54068 | 716 | 39 |
| 5091 | " | " | " | " | 29986 | 29949 | 396 | 79 |
| 303 | " | " | " | " | 37481 | 36532 | 484 | 4 |
| 1935 | " | " | " | " | 96282 | 95844 | 1269 | 90 |
| 1474 | " | " | " | " | 1554 | 1554 | 20 | 57 |
| 12623 | " | 20728 | " | " | 241239 | 217947 | 2887 | 77 |
| 2 | " | 2772 | " | " | 3646 | 2898 | 46 | 7 |
| 203 | " | " | " | " | 1299 | 2119 | 33 | 66 |
| 12 | " | " | " | " | 2507 | 2507 | 39 | 83 |
| 119 | " | " | " | 4 | 15078 | 15078 | 239 | 71 |
| 196 | " | " | " | " | 196 | 196 | 3 | 11 |
| 532 | " | 2772 | " | 4 | 22726 | 22798 | 362 | 46 |
| 27 | " | 5041 | " | " | 6196 | 5194 | 330 | 32 |
| 349 | " | " | " | " | 2553 | 3053 | 194 | 16 |
| 52 | " | " | " | " | 2488 | 2488 | 158 | 23 |
| 355 | " | " | " | " | 5044 | 5044 | 320 | 76 |
| 123 | " | " | " | " | 156 | 156 | 9 | 89 |
| 906 | " | 5041 | " | " | 16737 | 15935 | 1013 | 44 |
| " | " | 666 | " | " | 1106 | 1332 | 11 | 74 |
| 6 | " | " | " | " | 28 | 81 | " | 69 |
| " | " | " | " | " | 34 | 34 | " | 29 |
| " | " | " | " | " | 112 | 112 | " | 95 |
| " | " | " | " | " | " | " | " | " |
| 6 | " | 666 | " | " | 1280 | 1559 | 13 | 75 |
| " | 3 | " | " | " | 24 | 105 | 92 | 72 |
| 33 | " | " | " | " | 72 | 81 | 71 | 53 |
| " | " | " | " | " | 319 | 328 | 289 | 70 |
| 1 | " | " | " | " | 52 $\frac{1}{2}$ | 52 $\frac{1}{2}$ | 46 | 36 |
| " | " | " | " | " | " | " | " | 53 |
| 34 $\frac{1}{2}$ | 3 | " | " | " | 468 $\frac{1}{2}$ | 567 $\frac{1}{2}$ | 500 | 92 |
| " | " | " | " | " | 69211 | 49284 | 1088 | 34 |
| 4292 | " | " | " | 363 | 11712 | 13398 | 295 | 84 |
| 33 | " | 133 | 27 | " | 34813 | 24576 | 542 | 69 |
| 646 | " | " | " | 35 | 40923 | 43231 | 954 | 64 |
| 214 | " | " | " | " | 908 | 908 | 20 | 5 |
| 5185 | " | 133 | 27 | 398 | 157567 | 181397 | 2901 | 64 |
| 31 | " | " | " | " | 72 | 93 | 41 | 7 |
| 9 | " | " | " | " | 15 | 21 | 9 | 26 |
| " | " | " | " | " | 57 $\frac{1}{2}$ | 57 $\frac{1}{2}$ | 25 | 27 |
| 2 | " | " | " | " | 45 $\frac{1}{2}$ | 45 $\frac{1}{2}$ | 20 | 15 |
| 1 | " | " | " | " | 1 | 1 | " | 42 |
| 43 | " | " | " | " | 190 $\frac{1}{2}$ | 217 $\frac{1}{2}$ | 96 | 21 |
| 3 | " | " | " | " | 173 | 729 | 11 | 57 |
| 6 | " | " | " | " | 21 | 21 | " | 32 |
| 1 | " | " | " | " | 46 | 46 | " | 70 |
| " | " | " | " | " | 11 | 11 | " | 17 |
| " | " | " | " | " | " | " | " | " |
| 10 | " | " | " | " | 251 | 807 | 12 | 80 |

Waaren-Einfuhr des Königreichs Dänemark, der Herzogthümer

| Benennung der Waaren. | Gewicht, Maass, oder Stückzahl. | Altona und Wandsbeck. | England. | Frankreich. | Hamburg. | Hannover und Bremen. | Föland, Grönland und die Färöer. | Lübeck. |
|---|--|--------------------------|----------|-------------|----------|-------------------------|-------------------------------------|---------|
| Saiten, Metall, von Messing: | | | | | | | | |
| Königreich Dänemark: | | | | | | | | |
| a) Kopenhagen..... | ü | " | " | " | 3 | " | " | 183 |
| b) Provinzen..... | - | 12 | " | " | 15 | " | " | 4 |
| Herzogthum Schleswig..... | - | 4 | " | " | 97 | " | " | 3 |
| — Holstein..... | - | 4 | " | " | 18 | " | " | 3 |
| Fürstenthum Lübeck..... | - | " | " | " | " | " | " | 2 |
| Zusammen | - | 20 | " | " | 133 | " | " | 195 |
| Salp: | | | | | | | | |
| Königreich Dänemark: | | | | | | | | |
| a) Kopenhagen..... | ü | " | " | " | " | " | " | 81 |
| b) Provinzen..... | - | 107 | " | " | " | " | " | 31 |
| Herzogthum Schleswig..... | - | 122 | " | " | 129 | " | " | 8 |
| — Holstein..... | - | 89 | " | " | 93 | " | " | 4 |
| Fürstenthum Lübeck..... | - | " | " | " | " | " | " | " |
| Zusammen | - | 318 | " | " | 222 | " | " | 124 |
| Salmiak: | | | | | | | | |
| Königreich Dänemark: | | | | | | | | |
| a) Kopenhagen..... | ü | " | " | " | 846 | " | " | 69 |
| b) Provinzen..... | - | 427 | " | " | 57 | " | " | 483 |
| Herzogthum Schleswig..... | - | 579 | " | " | 919 | " | " | " |
| — Holstein..... | - | 654 | " | " | 1128 | " | " | 107 |
| Fürstenthum Lübeck..... | - | " | " | " | 48 | " | " | 94 |
| Zusammen | - | 1660 | " | " | 2998 | " | " | 753 |
| Salpeter, roher und raffinirter: | | | | | | | | |
| Königreich Dänemark: | | | | | | | | |
| a) Kopenhagen..... | ü | 92 | 63118 | " | " | " | " | 16 |
| b) Provinzen..... | - | 79616 | 1962 | " | 160 | " | " | 1152 |
| Herzogthum Schleswig..... | - | 699 | " | " | 4336 | " | " | 55 |
| — Holstein..... | - | 1992 | " | " | 3114 | " | " | 340 |
| Fürstenthum Lübeck..... | - | " | " | " | 67 | " | " | 127 |
| Zusammen | - | 82399 | 65080 | " | 7677 | " | " | 1690 |
| Salz, officinelles, als Glauberfals zc.: | | | | | | | | |
| Königreich Dänemark: | | | | | | | | |
| a) Kopenhagen..... | ü | 460 | " | " | " | " | " | 1266 |
| b) Provinzen..... | - | 3577 | " | " | 144 | " | " | 2809 |
| Herzogthum Schleswig..... | - | 4734 | " | " | 7270 | " | " | 213 |
| — Holstein..... | - | 8599 | " | " | 11851 | " | " | 1172 |
| Fürstenthum Lübeck..... | - | " | " | " | 202 | " | " | 324 |
| Zusammen | - | 17370 | " | " | 19467 | " | " | 5784 |
| — rohes Steinsalz in Stücken: | | | | | | | | |
| Königreich Dänemark: | | | | | | | | |
| a) Kopenhagen..... | ü | " | 1008569 | " | " | " | " | " |
| b) Provinzen..... | - | " | 428197 | " | " | " | " | " |
| Herzogthum Schleswig..... | - | " | 3011886 | " | " | " | " | 97 |
| — Holstein..... | - | 862799 | 322928 | " | 415461 | " | " | 1074 |
| Fürstenthum Lübeck..... | - | " | " | " | 256 | " | " | " |
| Zusammen | - | 862799 | 4771580 | " | 415717 | " | " | 1171 |
| — alles andere Salz in Foustagen zc.: | | | | | | | | |
| Königreich Dänemark: | | | | | | | | |
| a) Kopenhagen..... | Ln. | 143 | 13317 | 325 | " | " | " | " |
| b) Provinzen..... | - | 1990 | 45852 | " | 228 | " | " | 745 |
| Herzogthum Schleswig..... | - | 1946 | 4121 | " | " | " | 35 | 18 |
| — Holstein..... | - | 1242 | 8800 | " | 431 | " | " | 158 |
| Fürstenthum Lübeck..... | - | " | " | " | " | " | " | 162 |
| Zusammen | - | 5321 | 72090 | 325 | 659 | " | 35 | 1083 |
| — in Säcken: | | | | | | | | |
| Königreich Dänemark: | | | | | | | | |
| a) Kopenhagen..... | ü | " | " | " | " | " | " | 102 |
| b) Provinzen..... | - | 150521 | " | " | 5212 | " | " | 14742 |
| Herzogthum Schleswig..... | - | 319589 | " | " | 5758 | " | " | 689 |
| — Holstein..... | - | 1432595 | " | " | 154987 | 50809 | " | 197869 |
| Fürstenthum Lübeck..... | - | " | " | " | " | " | " | 60651 |
| Zusammen | - | 1902705 | " | " | 165957 | 50809 | " | 274053 |

Schleswig und Holstein, sowie des Fürstenthums Lübeck in 1844.

| Mecklenburg. | Norwegen und Schweden. | Preußen. | Länder am Mittelmeere. | Dänisch-vestindische Inseln und Mas d'ora. | Nicht speciell angeführte Länder. | Gesamte Einfuhr. | Verzollt. | Zoll und Sporeln. | |
|--------------|------------------------|----------|------------------------|--|-----------------------------------|------------------|-----------|-------------------|------|
| | | | | | | | | Abstr. | Sch. |
| " | " | " | " | " | " | 186 | 869 | 23 | 3 |
| " | " | " | " | " | " | 31 | 31 | " | 78 |
| " | " | " | " | " | " | 104 | 104 | 2 | 73 |
| " | " | " | " | " | " | 25 | 25 | " | 64 |
| " | " | " | " | " | " | 2 | 2 | " | 5 |
| " | " | " | " | " | " | 348 | 1081 | 27 | 31 |
| " | " | " | " | 2451 | " | 2532 | 4797 | 158 | 86 |
| " | " | " | " | " | 96 | 234 | 264 | 8 | 71 |
| " | " | " | " | 763 | " | 1022 | 1022 | 33 | 82 |
| " | " | " | " | " | " | 186 | 186 | 6 | 15 |
| " | " | " | " | " | " | " | " | " | " |
| " | " | " | " | 3214 | 96 | 3974 | 6269 | 207 | 62 |
| " | " | " | " | " | " | 915 | 2750 | 91 | 9 |
| " | " | " | " | " | " | 967 | 1048 | 34 | 69 |
| " | " | " | " | " | " | 1498 | 1498 | 49 | 60 |
| " | " | " | " | " | " | 1889 | 1889 | 62 | 55 |
| " | " | " | " | " | " | 142 | 142 | 4 | 68 |
| " | " | " | " | " | " | 5411 | 7327 | 242 | 69 |
| " | " | " | " | " | " | 63226 | 79559 | 702 | 74 |
| " | " | " | " | " | 981 | 83871 | 84359 | 745 | 16 |
| " | " | " | " | " | " | 5090 | 4581 | 40 | 45 |
| " | " | " | " | " | " | 5446 | 5446 | 48 | 10 |
| " | " | " | " | " | " | 194 | 194 | 1 | 68 |
| " | " | " | " | " | 981 | 157827 | 174139 | 1538 | 21 |
| " | " | 3521 | " | " | " | 5247 | 9468 | 50 | 18 |
| " | " | " | " | " | " | 6530 | 8901 | 47 | 16 |
| " | " | " | " | " | " | 12217 | 12217 | 64 | 72 |
| " | " | " | " | " | " | 21622 | 21622 | 114 | 58 |
| " | " | " | " | " | " | 526 | 526 | 2 | 75 |
| " | " | 3521 | " | " | " | 46142 | 52734 | 279 | 47 |
| " | " | " | 655518 | " | " | 1664087 | 799518 | 1059 | 34 |
| " | " | " | " | " | " | 428197 | 430207 | 570 | 3 |
| " | " | " | " | " | " | 3011983 | 2900433 | 3843 | 7 |
| " | " | " | " | " | " | 1602262 | 1602252 | 2122 | 94 |
| " | " | " | " | " | " | 256 | 256 | " | 33 |
| " | " | " | 655518 | " | " | 6706785 | 5732666 | 7595 | 75 |
| " | " | " | 2384 | " | " | 16169 | 22766 | 28153 | 92 |
| " | " | " | 6021 | " | " | 61136 | 63473 | 78494 | 91 |
| 11 | 6289 | " | 162 | " | 2 | 7354 | 10443 | 12914 | 49 |
| 241 | 78 | 753 | " | " | " | 11013 | 9994 | 12359 | 24 |
| 240 | 140 | " | " | " | " | 162 | 162 | 200 | 33 |
| " | " | " | " | " | " | " | " | " | " |
| 492 | 6507 | 753 | 8567 | " | 2 | 95834 | 106838 | 132123 | 1 |
| " | " | " | " | " | " | 102 | 102 | " | 54 |
| 488 | 520 | " | " | " | " | 171483 | 122923 | 678 | 62 |
| " | " | " | " | " | " | 326036 | 319741 | 1765 | 23 |
| " | " | " | " | " | 1963 | 1838223 | 1838221 | 10148 | 50 |
| " | " | " | " | " | " | 60651 | 60651 | 334 | 82 |
| 488 | 520 | " | " | " | 1963 | 2396495 | 2341638 | 12927 | 79 |

Waaren-Einfuhr des Königreichs Dänemark, der Herzogthümer

| Benennung der Waaren. | Gewicht, Maass, oder Stückzahl. | Mtona und Pfundbes. | Belgien und Holland. | England. | Frankreich. | Samburg. | Hannover und Bremen. |
|--|--|------------------------|-------------------------|----------|-------------|----------|-------------------------|
| Sattlerarbeit, m. vergold. u. Beschlag: | | | | | | | |
| Königreich Dänemark: | | | | | | | |
| a) Kopenhagen..... | Stück | " | 3 | " | 229 | " | " |
| b) Provinzen..... | - | 5 | " | " | " | 3 | " |
| Herzogthum Schleswig..... | - | 9 | " | " | " | 229 | " |
| — Holstein..... | - | 85 | " | " | " | 88 | " |
| Fürstenthum Lübeck..... | - | " | " | " | " | " | " |
| Zusammen | - | 99 | 3 | " | 229 | 320 | " |
| — ohne Beschlag: | | | | | | | |
| Königreich Dänemark: | | | | | | | |
| a) Kopenhagen..... | Stück | " | " | " | 12 | 235 | " |
| b) Provinzen..... | - | 201 | " | " | " | 205 | " |
| Herzogthum Schleswig..... | - | 35 | " | " | " | 222 | " |
| — Holstein..... | - | 62 | " | " | " | 820 | " |
| Fürstenthum Lübeck..... | - | " | " | " | " | 22 | " |
| Zusammen | - | 318 | " | " | 12 | 1504 | " |
| Schaafe und Lämmer: | | | | | | | |
| Königreich Dänemark: | | | | | | | |
| a) Kopenhagen..... | Stück | " | " | " | " | " | " |
| b) Provinzen..... | - | " | " | 3 | " | " | " |
| Herzogthum Schleswig..... | - | 4 | " | " | " | " | " |
| — Holstein..... | - | 61 | " | " | " | 323 | 126 |
| Fürstenthum Lübeck..... | - | " | " | " | " | " | " |
| Zusammen | - | 65 | " | 3 | " | 323 | 126 |
| Schachteln, von Span: | | | | | | | |
| Königreich Dänemark: | | | | | | | |
| a) Kopenhagen..... | Stück | " | " | " | " | " | " |
| b) Provinzen..... | - | 348 | " | " | " | 231 | " |
| Herzogthum Schleswig..... | - | 721 | " | " | " | 2001 | " |
| — Holstein..... | - | 157 | " | " | " | 1067 | " |
| Fürstenthum Lübeck..... | - | " | " | " | " | 56 | " |
| Zusammen | - | 1226 | " | " | " | 3405 | " |
| — von Papier, Apothekerschachteln: | | | | | | | |
| Königreich Dänemark: | | | | | | | |
| a) Kopenhagen..... | Stück | " | " | " | " | 70 | " |
| b) Provinzen..... | - | 156 | " | " | " | 371 | " |
| Herzogthum Schleswig..... | - | 241 | " | " | " | 885 | " |
| — Holstein..... | - | 156 | " | " | " | 34 | " |
| Fürstenthum Lübeck..... | - | " | " | " | " | " | " |
| Zusammen | - | 553 | " | " | " | 1360 | " |
| — von Papier u., anderer Art: | | | | | | | |
| Königreich Dänemark: | | | | | | | |
| a) Kopenhagen..... | Stück | " | " | " | " | " | " |
| b) Provinzen..... | - | " | " | " | " | " | " |
| Herzogthum Schleswig..... | - | 1 | " | " | " | " | " |
| — Holstein..... | - | 8 | " | " | " | 38 | " |
| Fürstenthum Lübeck..... | - | " | " | " | " | " | " |
| Zusammen | - | 9 | " | " | " | 38 | " |
| Schiefertafeln und Griffeln: | | | | | | | |
| Königreich Dänemark: | | | | | | | |
| a) Kopenhagen..... | Stück | " | 2760 | " | " | 1362 | " |
| b) Provinzen..... | - | 4836 | " | " | " | 3544 | " |
| Herzogthum Schleswig..... | - | 11011 | " | " | " | 15682 | " |
| — Holstein..... | - | 10621 | " | " | " | 211 | " |
| Fürstenthum Lübeck..... | - | " | " | " | " | " | " |
| Zusammen | - | 26468 | 2760 | " | " | 20799 | " |
| Schießpulver: | | | | | | | |
| Königreich Dänemark: | | | | | | | |
| a) Kopenhagen..... | Stück | " | " | 85 | 1503 | 214 | " |
| b) Provinzen..... | - | 5425 | " | " | " | 1297 | " |
| Herzogthum Schleswig..... | - | 5519 | " | " | " | 1850 | " |
| — Holstein..... | - | 3825 | " | " | " | " | " |
| Fürstenthum Lübeck..... | - | " | " | " | " | " | " |
| Zusammen | - | 14769 | " | 85 | 1503 | 3361 | " |

Schleswig und Holstein, sowie des Fürstenthums Lübeck in 1844.

| Lübeck. | Mecklenburg. | Norwegen und Schweden. | Preußen. | Länder am Mittelmeere. | Dänisch-norwegische Inseln und Madetra. | Nicht speciell angeführte Länder. | Gesammt-Einfuhr. | Verzollt. | Zoll und Sporeln. | |
|---------|--------------|------------------------|----------|------------------------|---|-----------------------------------|------------------|-----------|-------------------|-----|
| | | | | | | | | | Abthl. | Ed. |
| " | " | " | " | 4 | " | " | 236 | 236 | 83 | 37 |
| 5 | " | " | " | " | " | " | 13 | 27 | 9 | 52 |
| 1 | " | " | " | " | " | " | 243 | 243 | 84 | 22 |
| 41 | " | " | " | " | " | " | 174 | 174 | 61 | 46 |
| | | | | | | | 41 | 41 | 14 | 47 |
| 52 | " | " | " | 4 | " | " | 707 | 721 | 253 | 12 |
| " | " | " | " | " | " | " | 247 | 2122 | 374 | 85 |
| 125 | 31 | " | " | " | " | " | 562 | 1196 | 211 | 28 |
| 43 | " | " | " | " | " | 2 | 322 | 322 | 56 | 85 |
| 56 | " | " | " | " | " | " | 938 | 938 | 165 | 68 |
| 28 | " | " | " | " | " | " | 50 | 50 | 8 | 80 |
| 252 | 31 | " | " | " | " | 2 | 2119 | 4628 | 817 | 58 |
| " | " | " | " | " | " | " | " | " | " | " |
| " | " | 135 | " | " | " | " | 138 | 138 | 40 | 24 |
| " | " | " | " | " | 2 | " | 6 | 6 | 1 | 72 |
| 93 | 138 | " | " | " | " | 66 | 807 | 807 | 235 | 36 |
| 52 | 136 | " | " | " | " | " | 188 | 188 | 54 | 80 |
| 145 | 274 | 135 | " | " | 2 | 66 | 1139 | 1139 | 332 | 20 |
| 415 | " | " | " | " | " | " | 415 | 1629 | 17 | 95 |
| 131 | 171 | " | " | " | " | " | 931 | 1100 | 12 | 14 |
| 83 | " | 346 | 124 | " | " | " | 3275 | 3275 | 36 | 16 |
| 89 | " | " | " | " | " | " | 1313 | 1313 | 14 | 48 |
| 25 | " | " | " | " | " | 66 | 147 | 147 | 1 | 60 |
| 743 | 171 | 346 | 124 | " | " | 66 | 6081 | 7464 | 82 | 41 |
| 190 | " | " | 79 | " | " | " | 269 | 622 | 41 | 20 |
| 367 | " | " | " | " | " | " | 593 | 992 | 65 | 69 |
| 23 | " | " | " | " | " | " | 635 | 635 | 42 | 7 |
| 3 | " | " | " | " | " | " | 1044 | 1044 | 69 | 16 |
| 24 | " | " | " | " | " | " | 58 | 58 | 3 | 81 |
| 607 | " | " | 79 | " | " | " | 2599 | 3351 | 222 | 1 |
| " | " | " | " | " | " | " | " | " | " | " |
| " | " | " | " | " | " | " | 1 | 6 | " | 76 |
| " | " | " | " | " | " | " | 46 | 46 | " | 13 |
| " | " | " | " | " | " | " | 10 | 10 | 6 | 9 |
| 10 | " | " | " | " | " | " | | | 1 | 31 |
| 10 | " | " | " | " | " | " | 57 | 63 | 8 | 33 |
| 8878 | " | " | 2671 | " | " | " | 14309 | 16554 | 116 | 95 |
| 8924 | " | " | " | " | " | " | 15122 | 19176 | 135 | 49 |
| 1784 | " | " | 2138 | " | " | " | 18477 | 18477 | 130 | 55 |
| 5990 | " | " | " | " | " | 4 | 32297 | 32297 | 228 | 22 |
| 936 | " | " | " | " | " | 2877 | 4024 | 4024 | 28 | 42 |
| 26512 | " | " | 4809 | " | " | 2881 | 84229 | 90528 | 639 | 71 |
| 1335 | " | " | " | " | " | " | 2838 | 2954 | 130 | 51 |
| 9728 | " | 29 | " | " | " | " | 15481 | 15829 | 699 | 11 |
| 2679 | " | " | " | " | " | " | 9495 | 9495 | 419 | 35 |
| 2876 | " | " | " | " | " | " | 8551 | 8551 | 377 | 64 |
| 705 | " | " | " | " | " | " | 705 | 705 | 31 | 13 |
| 17323 | " | 29 | " | " | " | " | 37070 | 37534 | 1657 | 78 |

Waaren-Einfuhr des Königreichs Dänemark, der Herzogthümer

| Benennung der Waaren. | Gewicht, Maß, oder Stückzahl. | Altona und Wandsbeck. | Belgien und Holland. | England. | Frankreich. | Hamburg. | Hannover und Bremen. |
|--|--|--------------------------|-------------------------|--------------------------------|-------------|----------|-------------------------|
| Schiffe, Böte, welche nicht zum Inventar eingehender Schiffe gehören: | | | | | | | |
| Königreich Dänemark: | Nrb. | " | " | " | 75 | " | " |
| a) Kopenhagen..... | - | " | 14 | 129 | " | " | " |
| b) Provinzen..... | - | " | " | " | " | " | " |
| Herzogthum Schleswig..... | - | 48 | " | " | " | 48 | " |
| — Holstein..... | - | " | " | " | " | " | " |
| Fürstenthum Lübeck..... | - | " | " | " | " | " | " |
| Zusammen | - | 48 | 14 | 129 | 75 | 48 | " |
| Schiffgeräthschaften, bei Strandungen geborgene u.: | | | | | | | |
| Königreich Dänemark: | Nrb. | " | " | " | " | " | " |
| a) Kopenhagen..... | - | " | " | " | " | " | " |
| b) Provinzen..... | - | " | " | " | " | " | " |
| Herzogthum Schleswig..... | - | 17 | " | " | " | " | 16 |
| — Holstein..... | - | " | " | " | " | " | " |
| Fürstenthum Lübeck..... | - | " | " | " | " | " | " |
| Zusammen | - | 17 | " | " | " | " | 16 |
| Schiffswerk: | | | | | | | |
| Königreich Dänemark: | B | " | " | " | " | " | " |
| a) Kopenhagen..... | - | " | " | " | " | " | " |
| b) Provinzen..... | - | " | " | " | " | " | " |
| Herzogthum Schleswig..... | - | 2603 | " | " | " | 1047 | " |
| — Holstein..... | - | 953 | " | " | " | " | " |
| Fürstenthum Lübeck..... | - | " | " | " | " | " | " |
| Zusammen | - | 3556 | " | " | " | 1047 | " |
| Schildkröten: | | | | | | | |
| Königreich Dänemark: | U | " | " | " | " | " | " |
| a) Kopenhagen..... | - | " | " | " | " | " | " |
| b) Provinzen..... | - | " | " | " | " | " | " |
| Herzogthum Schleswig..... | - | 257 | " | " | " | 16½ | " |
| — Holstein..... | - | " | " | " | " | " | " |
| Fürstenthum Lübeck..... | - | " | " | " | " | " | " |
| Zusammen | - | 257 | " | " | " | 16½ | " |
| Schildkrötenschaalen: | | | | | | | |
| Königreich Dänemark: | U | " | " | " | " | 3 | " |
| a) Kopenhagen..... | - | " | " | " | " | 2 | " |
| b) Provinzen..... | - | " | " | " | " | 1 | " |
| Herzogthum Schleswig..... | - | " | " | " | " | " | " |
| — Holstein..... | - | " | " | " | " | " | " |
| Fürstenthum Lübeck..... | - | " | " | " | " | " | " |
| Zusammen | - | " | " | " | " | 6 | " |
| Schleiffsteine aller Art: | | | | | | | |
| Königreich Dänemark: | Stück | " | 140 Ebfß. | 4342 u. 1137 Ebfß. | " | " | " |
| a) Kopenhagen..... | - | 8 | 29 | 4150 | " | " | " |
| b) Provinzen..... | - | 3 | 67 | 31 u. 70 Ebfß. | " | 144 | " |
| Herzogthum Schleswig..... | - | 223 | 4 | 380 | " | 312 | 33 |
| — Holstein..... | - | " | " | " | " | " | " |
| Fürstenthum Lübeck..... | - | " | " | " | " | " | " |
| Zusammen | - | 234 | 100 u. 140 Ebfß. | 8903 u. 1137 Ebfß. 70 Ebfß. | " | 456 | 33 |
| über 41 Zoll im Diameter: | | | | | | | |
| Königreich Dänemark: | Ebfß. | " | " | " | " | " | " |
| a) Kopenhagen..... | - | " | 78 | 18 | " | " | " |
| b) Provinzen..... | - | " | " | " | " | 62 | " |
| Herzogthum Schleswig..... | - | " | " | " | " | " | " |
| — Holstein..... | - | " | " | " | " | " | " |
| Fürstenthum Lübeck..... | - | " | " | " | " | " | " |
| Zusammen | - | " | 78 | 18 | " | 62 | " |
| Schmack oder Sumach: | | | | | | | |
| Königreich Dänemark: | U | " | " | " | 53637 | " | " |
| a) Kopenhagen..... | - | 22475 | " | " | 4405 | " | " |
| b) Provinzen..... | - | 10892 | " | " | 8317 | 1842 | " |
| Herzogthum Schleswig..... | - | 10178 | " | " | " | 18813 | " |
| — Holstein..... | - | " | " | " | " | 429 | " |
| Fürstenthum Lübeck..... | - | " | " | " | " | " | " |
| Zusammen | - | 43545 | " | " | 66359 | 21084 | " |

Schleswig und Holstein, sowie des Fürstenthums Lübeck in 1844.

| Lübeck. | Mecklenburg. | Norwegen und Schweden. | Preußen. | Dänisch-woestindische Inseln und Madaira. | Nicht speciell angeführte Länder. | Gesamteinfuhr. | Verzollt. | Zoll und Sporteln. | |
|---------|--------------|------------------------|----------|---|-----------------------------------|---------------------------------|---------------------------------|--------------------|------|
| | | | | | | | | Stbpl. | Stk. |
| " | " | " | " | " | " | 75 | 175 | 23 | 19 |
| " | " | 167 | " | " | " | 310 | 310 | 41 | 7 |
| " | 20 | 156 | 16 | " | " | 1139 | 1139 | 125 | 79 |
| " | " | 8 | " | " | " | 213 | 213 | 28 | 21 |
| " | " | " | " | " | " | " | " | " | " |
| " | 30 | 331 | 16 | " | 1056 | 1787 | 1837 | 218 | 30 |
| " | " | " | " | " | " | " | " | " | " |
| " | " | " | " | " | " | 54957 | 53132 | 4250 | 54 |
| " | " | " | " | " | " | 4365 | 4174 | 347 | 45 |
| " | " | " | 574 | " | " | 785 | 785 | 66 | 55 |
| " | " | " | " | " | " | " | " | " | " |
| " | " | " | 574 | " | 59500 | 60107 | 58091 | 4664 | 58 |
| " | " | " | " | " | " | " | " | " | " |
| " | " | " | " | " | " | 4670 | 4670 | 8 | 24 |
| 1258 | " | " | 2067 | " | " | 3258 | 3258 | 5 | 72 |
| 95 | " | " | " | " | " | 95 | 95 | " | 15 |
| 1353 | " | " | 2067 | " | " | 8023 | 8023 | 14 | 15 |
| " | " | " | " | 6925 | " | 6925 | 1813 | 480 | 44 |
| " | " | " | " | 362 | " | 362 | " | " | " |
| " | " | " | " | 16 St. | " | 273½ u. 16 St. | 273½ | 72 | 46 |
| " | " | " | " | 5 s | " | 5 s | " | " | " |
| " | " | " | " | " | " | " | " | " | " |
| " | " | " | " | 7287 u. 21 St. | " | 7560½ u. 21 St. | 2086½ | 552 | 90 |
| " | " | " | " | " | " | 3 | " | " | " |
| " | " | " | " | " | " | 2 | " | " | " |
| " | " | " | " | " | " | 1 | " | " | " |
| " | " | " | " | " | " | " | " | " | " |
| " | " | " | " | " | " | 6 | " | " | " |
| " | " | 4512 | " | " | " | 8854 u. 1277 Cbpf. | 8854 u. 1277 Cbpf. | 590 | 71 |
| " | " | 97 | " | " | " | 4284 | 4292 | 228 | 24 |
| " | " | 54 | " | " | " | 299 u. 70 Cbpf. | 299 u. 70 Cbpf. | 91 | 19 |
| 109 | 1 | " | " | " | 1 | 1063 | 1063 | 87 | 91 |
| 7 | " | " | " | " | " | 7 | 7 | " | 85 |
| 116 | 1 | 4663 | " | " | 1 | 14507 u. 1277 Cbpf. 70 Cbpf. | 14515 u. 1277 Cbpf. 70 Cbpf. | 999 | 2 |
| " | " | " | " | " | " | 96 | 96 | 16 | 92 |
| " | " | " | " | " | " | 62 | 62 | 10 | 92 |
| " | " | " | " | " | " | " | " | " | " |
| " | " | " | " | " | " | " | " | " | " |
| " | " | " | " | " | " | 158 | 158 | 27 | 88 |
| 203 | 32708 | " | " | " | " | 86548 | " | " | " |
| 3877 | " | " | " | " | " | 30757 | " | " | " |
| 181 | " | " | " | " | " | 21232 | " | " | " |
| 1317 | " | " | " | " | " | 30308 | " | " | " |
| " | " | " | " | " | " | 429 | " | " | " |
| 5578 | 32708 | " | " | " | " | 169274 | " | " | " |

Waaren-Einfuhr des Königreichs Dänemark, der Herzogthümer

| Benennung der Waaren. | Gewicht, Maass, oder Stückzahl. | Altona und Wandsbeck. | Belgien und Holland. | England. | Frankreich. | Samburg. | Lübeck. |
|---|--|--------------------------|-------------------------|----------|-------------|----------|---------|
| Schmalz (Fett und Flaumen): | | | | | | | |
| Königreich Dänemark: | | | | | | | |
| a) Kopenhagen.... | ℔ | " | " | " | " | " | " |
| b) Provinzen..... | - | " | " | " | " | 48 | " |
| Herzogthum Schleswig..... | - | " | " | " | " | " | " |
| — Holstein..... | - | 1036 ^c | " | " | " | 6578 ** | 459 |
| Fürstenthum Lübeck..... | - | " | " | " | " | " | 186 |
| Zusammen | - | 1036 | " | " | " | 6626 | 645 |
| Schmergel: | | | | | | | |
| Königreich Dänemark: | | | | | | | |
| a) Kopenhagen.... | ℔ | " | " | 379 | " | " | " |
| b) Provinzen..... | - | 66 | " | " | " | " | 25 |
| Herzogthum Schleswig..... | - | 2 | " | " | " | 82 | " |
| — Holstein..... | - | 12 | " | " | " | 371 | " |
| Fürstenthum Lübeck..... | - | " | " | " | " | " | " |
| Zusammen | - | 80 | " | 379 | " | 453 | 25 |
| Schminke: | | | | | | | |
| Königreich Dänemark: | | | | | | | |
| a) Kopenhagen.... | ℔ | " | " | " | " | " | " |
| b) Provinzen..... | - | " | " | " | " | " | " |
| Herzogthum Schleswig..... | - | " | " | " | " | 2 | " |
| — Holstein..... | - | " | " | " | " | 1 | " |
| Fürstenthum Lübeck..... | - | " | " | " | " | " | " |
| Zusammen | - | " | " | " | " | 3 | " |
| Schriftgießerei, als Lettern etc.: | | | | | | | |
| Königreich Dänemark: | | | | | | | |
| a) Kopenhagen.... | ℔ | " | " | " | " | 15 | 279 |
| b) Provinzen..... | - | 1097 | " | " | " | 705 | " |
| Herzogthum Schleswig..... | - | 228 | " | " | " | 1378 | " |
| — Holstein..... | - | 2079 | " | " | 4 | 1674 | " |
| Fürstenthum Lübeck..... | - | " | " | " | " | " | 8 |
| Zusammen | - | 3404 | " | " | 4 | 3772 | 287 |
| Schuhwische: | | | | | | | |
| Königreich Dänemark: | | | | | | | |
| a) Kopenhagen.... | ℔ | " | " | " | 33 | " | 445 |
| b) Provinzen..... | - | 56 | " | " | " | 15 | 138 |
| Herzogthum Schleswig..... | - | 684 | " | " | " | 1724 | 206 |
| — Holstein..... | - | 1755 | " | " | " | 4149 | 408 |
| Fürstenthum Lübeck..... | - | " | " | " | " | 127 | 121 |
| Zusammen | - | 2495 | " | " | 33 | 6015 | 1313 |
| Schusterarbeit aller Art: | | | | | | | |
| Königreich Dänemark: | | | | | | | |
| a) Kopenhagen.... | ℔ | " | " | " | " | 26 | " |
| b) Provinzen..... | - | 26 | 1 | " | " | 87 | " |
| Herzogthum Schleswig..... | - | 33 | " | " | " | 37 | 3 |
| — Holstein..... | - | 46 | " | " | " | 518 | 43 |
| Fürstenthum Lübeck..... | - | " | " | " | " | 13 | 16 |
| Zusammen | - | 105 | 1 | " | " | 681 | 62 |
| Schwämme, Wasch.: | | | | | | | |
| Königreich Dänemark: | | | | | | | |
| a) Kopenhagen.... | ℔ | " | " | " | 1085 | " | 72 |
| b) Provinzen..... | - | 159 | " | " | " | 6 | 190 |
| Herzogthum Schleswig..... | - | 153 | " | " | " | 160 | 21 |
| — Holstein..... | - | 95 | " | " | " | 269 | 46½ |
| Fürstenthum Lübeck..... | - | " | " | " | " | 14 | 4 |
| Zusammen | - | 407 | " | " | 1085 | 449 | 333½ |
| — alle andere Arten: | | | | | | | |
| Königreich Dänemark: | | | | | | | |
| a) Kopenhagen.... | ℔ | " | " | " | " | " | " |
| b) Provinzen..... | - | 37 | " | " | " | 7 | 58 |
| Herzogthum Schleswig..... | - | 113 | " | " | " | 79 | 46 |
| — Holstein..... | - | 65 | " | " | " | 87 | 490 |
| Fürstenthum Lübeck..... | - | " | " | " | " | 8 | 89 |
| Zusammen | - | 215 | " | " | " | 181 | 683 |

*) Darunter 58 ℔ für die Altona-Kieler Eisenbahn.

**) " 4865 " " " " " " " " " " " "

Schleswig und Holstein, sowie des Fürstenthums Lübeck in 1844.

| Meklenburg. | Norwegen und Schweden. | Preußen. | Rußland. | Nicht speciell angeführte Länder. | Gesammt-Einfuhr. | Verzollt. | Zoll und Sporteln. | |
|-------------|------------------------|----------|----------|-----------------------------------|------------------|-----------|--------------------|------|
| | | | | | | | Stbtl. | Sch. |
| " | 44 | " | " | " | " | " | " | " |
| " | " | " | 24 | 215 | 331 | 331 | 3 | 68 |
| " | " | " | " | 54 | 8127 | 3204 | 35 | 36 |
| " | " | " | " | " | 186 | 186 | 2 | 5 |
| " | 44 | " | 24 | 269 | 8644 | 3721 | 41 | 8 |
| " | " | 625 | " | " | 1004 | " | " | " |
| " | " | " | " | " | 91 | " | " | " |
| " | " | " | " | " | 84 | " | " | " |
| " | " | " | " | " | 383 | " | " | " |
| " | " | " | " | " | " | " | " | " |
| " | " | 625 | " | " | 1562 | " | " | " |
| " | " | " | " | " | " | 22 | 11 | 68 |
| " | " | " | " | " | " | " | " | " |
| " | " | " | " | " | 2 | 2 | 1 | 6 |
| " | " | " | " | " | 1 | 1 | " | 51 |
| " | " | " | " | " | " | " | " | " |
| " | " | " | " | " | 3 | 25 | 13 | 24 |
| " | " | 620 | " | " | 914 | 10819 | 286 | 68 |
| " | " | " | " | " | 1802 | 2091 | 55 | 39 |
| " | " | " | " | " | 1606 | 1606 | 42 | 53 |
| " | " | " | " | " | 3757 | 3757 | 99 | 54 |
| " | " | " | " | " | 8 | 8 | " | 20 |
| " | " | 620 | " | " | 8087 | 18281 | 484 | 42 |
| " | " | " | " | " | 478 | 580 | 12 | 78 |
| " | " | " | " | 512 | 721 | 857 | 18 | 89 |
| " | " | " | " | " | 2614 | 2614 | 57 | 70 |
| " | " | " | " | " | 6307 | 6307 | 139 | 27 |
| " | " | " | " | " | 248 | 248 | 5 | 46 |
| " | " | " | " | 512 | 10368 | 10606 | 234 | 22 |
| " | " | " | " | " | 26 | 124 | 87 | 60 |
| 1 | " | " | 5 | " | 120 | 187 | 132 | 12 |
| " | " | " | " | " | 73 | 73 | 51 | 56 |
| " | " | " | " | 6 | 613 | 613 | 433 | 18 |
| " | " | " | " | " | 29 | 29 | 20 | 47 |
| 1 | " | " | 5 | 6 | 861 | 1026 | 725 | 1 |
| " | " | 193 | " | " | 1350 | 1931 | 682 | 28 |
| " | " | " | " | " | 355 | 409 | 144 | 49 |
| " | " | " | " | " | 334 | 420 | 148 | 38 |
| " | " | " | " | " | 410½ | 410½ | 145 | 4 |
| " | " | " | " | " | 18 | 18 | 6 | 35 |
| " | " | 193 | " | " | 2467½ | 3188½ | 1126 | 58 |
| " | " | " | " | " | " | 35 | 1 | 15 |
| " | " | " | " | " | 102 | 147 | 4 | 83 |
| " | " | " | " | " | 238 | 238 | 7 | 85 |
| " | " | " | " | " | 642 | 642 | 1 | 26 |
| " | " | " | " | " | 97 | 97 | 23 | 20 |
| " | " | " | " | " | 1079 | 1159 | 38 | 37 |

Waaren-Einfuhr des Königreichs Dänemark, der Herzogthümer

| Benennung der Waaren. | Gewicht, Maaf, oder Stückzahl. | Altona und Wandsbeck. | Belgien und Holland. | England. | Frankreich. | Hamburg. | Hannover und Bremen. | Übed. |
|---|---|--------------------------|-------------------------|----------|-------------|----------|-------------------------|-------|
| Schwefel, roher: | | | | | | | | |
| Königreich Dänemark: | | | | | | | | |
| a) Kopenhagen..... | ü | " | " | " | 904 | " | " | 10 |
| b) Provinzen..... | - | 264 | " | " | " | 132 | " | 369 |
| Herzogthum Schleswig..... | - | 265 | " | " | " | 293 | " | " |
| — Holstein..... | - | 31 | " | " | " | 102 | " | " |
| Fürstenthum Lübeck..... | - | " | " | " | " | " | " | 15 |
| Zusammen | - | 563 | " | " | 904 | 527 | " | 394 |
| — in Stangen. | | | | | | | | |
| Königreich Dänemark: | | | | | | | | |
| a) Kopenhagen..... | ü | " | " | " | 50698 | " | " | 396 |
| b) Provinzen..... | - | 7003 | " | " | " | 3101 | " | 3422 |
| Herzogthum Schleswig..... | - | 4784 | " | " | 6522 | 6813 | " | 341 |
| — Holstein..... | - | 8994 | " | " | " | 14965 | " | 739 |
| Fürstenthum Lübeck..... | - | " | " | " | " | 406 | " | 167 |
| Zusammen | - | 20781 | " | " | 57220 | 25285 | " | 5065 |
| Schwefelhölzer, Frictions: | | | | | | | | |
| Königreich Dänemark: | | | | | | | | |
| a) Kopenhagen..... | ü | " | " | " | " | " | " | " |
| b) Provinzen..... | - | 26 | " | " | " | 2 | " | " |
| Herzogthum Schleswig..... | - | 43 | " | " | " | 11 | " | 3 |
| — Holstein..... | - | 219 | " | " | " | 292 | " | 1192 |
| Fürstenthum Lübeck..... | - | " | " | " | " | " | " | 8 |
| Zusammen | - | 288 | " | " | " | 305 | " | 1203 |
| — anderer Art: | | | | | | | | |
| Königreich Dänemark: | | | | | | | | |
| a) Kopenhagen..... | ü | " | " | " | " | " | " | " |
| b) Provinzen..... | - | 21 | " | " | " | " | " | " |
| Herzogthum Schleswig..... | - | 35 | " | " | " | " | " | " |
| — Holstein..... | - | 74 | " | " | " | 12 | " | " |
| Fürstenthum Lübeck..... | - | " | " | " | " | " | " | " |
| Zusammen | - | 130 | " | " | " | 12 | " | " |
| Schweine und Ferkel: | | | | | | | | |
| Königreich Dänemark: | | | | | | | | |
| a) Kopenhagen..... | Stück | " | " | " | " | " | " | " |
| b) Provinzen..... | - | " | " | 7 | " | " | " | " |
| Herzogthum Schleswig..... | - | 5 | " | " | " | " | " | " |
| — Holstein..... | - | 139 | " | " | " | 441 | 292 | 41 |
| Fürstenthum Lübeck..... | - | " | " | " | " | " | " | 68 |
| Zusammen | - | 144 | " | 7 | " | 441 | 292 | 109 |
| — Spanferkel: | | | | | | | | |
| Königreich Dänemark: | | | | | | | | |
| a) Kopenhagen..... | Stück | " | " | " | " | " | " | " |
| b) Provinzen..... | - | " | " | " | " | " | " | " |
| Herzogthum Schleswig..... | - | " | " | " | " | " | " | " |
| — Holstein..... | - | " | " | " | " | 8 | 111 | " |
| Fürstenthum Lübeck..... | - | " | " | " | " | " | " | 27 |
| Zusammen | - | " | " | " | " | 8 | 111 | 27 |
| Schwerdfegerarbeit aller Art: | | | | | | | | |
| Königreich Dänemark: | | | | | | | | |
| a) Kopenhagen..... | ü | " | " | " | 10 | 2 | " | " |
| b) Provinzen..... | - | " | " | " | " | 2 | " | " |
| Herzogthum Schleswig..... | - | 38 | " | " | " | 49 | " | " |
| — Holstein..... | - | 1 | " | " | " | 14 | " | " |
| Fürstenthum Lübeck..... | - | " | " | " | " | " | " | 2 |
| Zusammen | - | 39 | " | " | 10 | 67 | " | 2 |
| Segeltuch: Segel. u. Presenningtuch: | | | | | | | | |
| Königreich Dänemark: | | | | | | | | |
| a) Kopenhagen..... | ü | " | 584 | 9101 | " | " | " | 7319 |
| b) Provinzen..... | - | 682 | " | " | " | 805 | " | 4062 |
| Herzogthum Schleswig..... | - | 1471 | 5 | " | " | 6289 | " | 84 |
| — Holstein..... | - | 5744 | " | " | " | 19199 | 498 | 331 |
| Fürstenthum Lübeck..... | - | " | " | " | " | " | " | " |
| Zusammen | - | 7897 | 589 | 9101 | " | 26293 | 498 | 11796 |

Schleswig und Holstein, sowie des Fürstenthums Lübeck in 1844.

| Mecklenburg. | Norwegen und Schweden. | Preußen. | Rußland. | Länder am Mittelmeere. | Dänisch-westindische Inseln und Madetra. | Nicht speciel angeführte Länder. | Gesamteinfuhr. | Verzollt. | Zoll und Sporteln. | |
|--------------|------------------------|----------|----------|------------------------|--|----------------------------------|----------------|-----------|--------------------|------|
| | | | | | | | | | Rthl. | Sch. |
| " | " | " | " | 125010 | " | " | 125924 | 162219 | 429 | 84 |
| " | " | " | " | 202 | " | " | 967 | 1049 | 2 | 75 |
| " | " | " | " | " | " | " | 558 | 558 | 1 | 46 |
| " | " | " | " | " | " | " | 136 | 136 | " | 35 |
| " | " | " | " | " | " | " | 15 | 15 | " | 4 |
| " | " | " | " | 125212 | " | " | 127600 | 163977 | 434 | 52 |
| " | " | " | " | 3951 | " | " | 55045 | 7903 | 87 | 25 |
| " | " | " | " | " | " | " | 13526 | 15375 | 169 | 74 |
| " | " | " | " | " | " | " | 18460 | 11939 | 131 | 79 |
| " | " | " | " | " | " | " | 24698 | 24698 | 272 | 68 |
| " | " | " | " | " | " | " | 573 | 573 | 6 | 31 |
| " | " | " | " | 3951 | " | " | 112302 | 60488 | 667 | 85 |
| " | " | " | " | " | " | " | " | " | " | " |
| " | " | " | " | " | " | " | 28 | 28 | 6 | 18 |
| " | " | " | " | " | " | " | 57 | 57 | 12 | 56 |
| " | " | " | " | " | " | " | 1703 | 1703 | 376 | 8 |
| " | " | " | " | " | " | " | 8 | 8 | 1 | 74 |
| " | " | " | " | " | " | " | 1796 | 1796 | 396 | 60 |
| " | " | " | " | " | " | " | " | " | " | " |
| " | " | " | " | " | " | " | 21 | 21 | " | 67 |
| " | " | " | " | " | " | " | 35 | 35 | 1 | 15 |
| " | " | " | " | " | " | " | 86 | 86 | 2 | 81 |
| " | " | " | " | " | " | " | " | " | " | " |
| " | " | " | " | " | " | " | 142 | 142 | 4 | 67 |
| " | " | " | " | " | " | " | " | " | " | " |
| " | 112 | " | " | 1 | " | " | 120 | 120 | 85 | " |
| " | " | " | " | " | 60 | " | 65 | 65 | 46 | 4 |
| 6 | " | " | " | " | " | 144 | 1063 | 1063 | 752 | 92 |
| " | " | " | " | " | " | " | 68 | 68 | 48 | 16 |
| 6 | 112 | " | " | 1 | 60 | 144 | 1316 | 1316 | 932 | 16 |
| " | " | " | " | " | " | " | " | " | " | " |
| " | " | " | " | " | " | " | " | " | " | " |
| " | " | " | " | " | " | 24 | 143 | " | " | " |
| " | " | " | " | " | " | " | 27 | " | " | " |
| " | " | " | " | " | " | 24 | 170 | " | " | " |
| " | " | " | " | " | " | " | 12 | 74 | 9 | 77 |
| " | " | " | " | " | " | " | 2 | 40 | 5 | 29 |
| " | " | " | " | " | " | " | 87 | 87 | 11 | 51 |
| " | " | " | " | " | " | " | 15 | 15 | 1 | 95 |
| " | " | " | " | " | " | " | 2 | 2 | " | 25 |
| " | " | " | " | " | " | " | 118 | 218 | 28 | 85 |
| " | 151 | 1815 | 66985 | 70 | " | 94 | 85535 | 76578 | 4227 | 71 |
| " | 47 | " | 9005 | " | " | " | 27851 | 23350 | 1289 | 11 |
| 790 | " | " | 78634 | " | " | " | 87273 | 48792 | 2693 | 70 |
| " | " | 477 | " | " | " | " | 26249 | 26367 | 1455 | 65 |
| " | " | " | " | " | " | " | " | " | " | " |
| 790 | 198 | 2292 | 154624 | 70 | " | 12760 | 226908 | 175087 | 9666 | 25 |

Waaren-Einfuhr des Königreichs Dänemark, der Herzogthümer

| Benennung der Waaren. | Gewicht, Maß, oder Stückzahl. | Altona und Wandsbeck. | Amerika, die fremden westindischen Inseln und die Südsee. | Belgien und Holland. | England. | Frankreich. | Hamburg. | Hannover und Bremen. | Lübeck. | Mecklenburg. |
|--|--|--------------------------|---|-------------------------|----------|-------------|----------|-------------------------|---------|--------------|
| Segeltuch: Segel u. Presenningtuch: | | | | | | | | | | |
| — fertige Segel davon: | | | | | | | | | | |
| Königreich Dänemark: | | | | | | | | | | |
| a) Kopenhagen..... | h | " | " | " | " | " | " | " | " | " |
| b) Provinzen..... | - | " | " | " | " | " | " | " | " | " |
| Herzogthum Schleswig..... | - | 175 | " | " | " | " | " | " | " | " |
| — Holstein..... | - | 697 | " | " | " | " | " | " | 169 | " |
| Fürstenthum Lübeck..... | - | " | " | " | " | " | " | " | " | " |
| Zusammen | - | 872 | " | " | " | " | " | " | 169 | " |
| — Haventuch: | | | | | | | | | | |
| Königreich Dänemark: | | | | | | | | | | |
| a) Kopenhagen..... | h | " | " | " | " | 938 | " | " | 162 | " |
| b) Provinzen..... | - | 641 | " | " | " | " | 479 | " | 915 | " |
| Herzogthum Schleswig..... | - | 82 | " | " | " | " | 335 | " | " | " |
| — Holstein..... | - | 417 | " | " | " | " | 1424 | " | 39 | " |
| Fürstenthum Lübeck..... | - | " | " | " | " | " | " | " | " | " |
| Zusammen | - | 1140 | " | " | " | 938 | 2238 | " | 1116 | " |
| — fertige Segel davon: | | | | | | | | | | |
| Königreich Dänemark: | | | | | | | | | | |
| a) Kopenhagen..... | h | " | " | " | " | " | " | " | " | " |
| b) Provinzen..... | - | " | " | " | " | " | " | " | " | " |
| Herzogthum Schleswig..... | - | " | " | " | " | " | " | " | " | " |
| — Holstein..... | - | 9 | " | " | " | " | 17 | " | " | " |
| Fürstenthum Lübeck..... | - | " | " | " | " | " | " | " | " | " |
| Zusammen | - | 9 | " | " | " | " | 17 | " | " | " |
| Seide und Seidenwaaren: | | | | | | | | | | |
| Königreich Dänemark: | | | | | | | | | | |
| a) Kopenhagen..... | h | 293 | " | " | " | 187 | 4121 | " | " | " |
| b) Provinzen..... | - | 480 | " | " | 3 | " | 4687 | " | 802 | " |
| Herzogthum Schleswig..... | - | 1105 | " | " | " | " | 11903 | " | 163 | " |
| — Holstein..... | - | 2681 | " | " | " | " | 12297 | 3 | 715 | " |
| Fürstenthum Lübeck..... | - | " | " | " | " | " | 384 | " | 202 | " |
| Zusammen | - | 4559 | " | " | 3 | 187 | 33392 | 3 | 1882 | " |
| Seife, grüne, weiche: | | | | | | | | | | |
| Königreich Dänemark: | | | | | | | | | | |
| a) Kopenhagen..... | h | " | " | " | 55 | " | " | " | " | " |
| b) Provinzen..... | - | 7989 | " | " | " | " | 28 | " | " | 60 |
| Herzogthum Schleswig..... | - | 123 | " | " | " | " | 13 | " | 224 | " |
| — Holstein..... | - | 1336 | " | " | " | " | 7282 | " | 1211 | " |
| Fürstenthum Lübeck..... | - | " | " | " | " | " | " | " | 366 | " |
| Zusammen | - | 9448 | " | " | 55 | " | 7323 | " | 1801 | 60 |
| — weiße und farbige u.: | | | | | | | | | | |
| Königreich Dänemark: | | | | | | | | | | |
| a) Kopenhagen..... | h | " | " | " | " | 5160 | " | " | 90 | " |
| b) Provinzen..... | - | 2749 | " | " | 2136 | " | 1563 | 220 | 1283 | " |
| Herzogthum Schleswig..... | - | 857 | " | " | " | " | 2595 | " | 169 | " |
| — Holstein..... | - | 1891 | " | " | " | " | 12305 | " | 1343 | " |
| Fürstenthum Lübeck..... | - | " | " | " | " | " | 121 | " | 921 | " |
| Zusammen | - | 5497 | " | " | 2136 | 5160 | 16584 | 220 | 3806 | " |
| — wohlriechende: | | | | | | | | | | |
| Königreich Dänemark: | | | | | | | | | | |
| a) Kopenhagen..... | h | " | " | " | 64 | " | 12 | " | 5 | " |
| b) Provinzen..... | - | 513 | " | " | 7 | " | 354 | " | 117 | " |
| Herzogthum Schleswig..... | - | 81 | " | " | " | " | 562 | " | 28 | " |
| — Holstein..... | - | 147 | " | " | " | " | 927 | " | 84 | " |
| Fürstenthum Lübeck..... | - | " | " | " | " | " | 32 | " | 27 | " |
| Zusammen | - | 741 | " | " | 71 | " | 1887 | " | 261 | " |
| Seiler- und Reepschlägerarbeit: | | | | | | | | | | |
| Königreich Dänemark: | | | | | | | | | | |
| a) Kopenhagen..... | h | " | " | " | 321 | " | " | " | 17 | " |
| b) Provinzen..... | - | 363 | " | 773 | 831 | " | 262 | " | 227 | 78 |
| Herzogthum Schleswig..... | - | 395 | 3450 | 16 | " | " | 1534 | " | 1079 | " |
| — Holstein..... | - | 2780 | " | " | " | " | 8159* | " | 2108 | " |
| Fürstenthum Lübeck..... | - | " | " | " | " | " | 13 | " | 735 | " |
| Zusammen | - | 3538 | 3450 | 789 | 1152 | " | 9968 | " | 4166 | 78 |

*) Davon 268 h für die Altona-Rieler Eisenbahn.

Schleswig und Holstein, sowie des Fürstenthums Lübeck in 1844.

| Norwegen und Schweden. | Ostindien, China und Guinea. | Preußen. | Rußland. | Länder am Mittel's Meere. | Dänisch-westin- dische Inseln und Madagkar. | Nicht speziell ange- führte Länder. | Ge- samt- Einfuhr. | Verzollt. | Zoll und Sporteln. | |
|---------------------------|---------------------------------|----------|----------|------------------------------|---|--|--------------------------|-----------|-----------------------|------|
| | | | | | | | | | Rthl. | Sch. |
| " | " | " | " | " | " | " | " | " | " | " |
| " | " | " | " | " | " | " | 175 | 175 | 9 | 64 |
| " | " | 200 | " | " | " | " | 1066 | 866 | 47 | 78 |
| " | " | " | " | " | " | " | " | " | " | " |
| " | " | 200 | " | " | " | " | 1241 | 1041 | 57 | 46 |
| " | " | " | 76252 | " | " | 380 | 77732 | 76030 | 6716 | 2 |
| " | " | " | 3353 | " | " | " | 5388 | 8032 | 709 | 47 |
| " | " | " | 11851 | " | " | " | 12268 | 6184 | 541 | 80 |
| " | " | " | " | " | " | " | 1880 | 1880 | 166 | 6 |
| " | " | " | " | " | " | " | " | " | " | " |
| " | " | " | 91456 | " | " | 380 | 97268 | 92076 | 8133 | 39 |
| " | " | " | " | " | " | " | " | " | " | " |
| " | " | " | " | " | " | " | " | " | " | " |
| " | " | " | " | " | " | " | 26 | 26 | 2 | 28 |
| " | " | " | " | " | " | " | " | " | " | " |
| " | " | " | " | " | " | " | 26 | 26 | 2 | 28 |
| " | " | " | " | " | " | " | " | " | " | " |
| " | 2 | 930 | " | " | " | " | 5533 | 14023 | 26118 | 55 |
| " | " | " | " | " | " | 231 | 6203 | 9071 | 15591 | 52 |
| " | 16 | " | " | " | " | " | 13187 | 13187 | 4193 | 45 |
| " | " | " | " | " | " | 2 | 15698 | 15698 | 4991 | 92 |
| " | " | " | " | " | " | " | 586 | 586 | 186 | 34 |
| " | 18 | 930 | " | " | " | 233 | 41207 | 52565 | 51081 | 86 |
| " | " | " | " | 6 | " | " | 61 | 61 | 1 | 33 |
| " | " | " | " | " | " | " | 8077 | 8872 | 195 | 89 |
| " | " | 207 | " | " | " | " | 567 | 567 | 12 | 50 |
| " | " | " | " | " | " | 91 | 9920 | 9920 | 219 | 6 |
| " | " | " | " | " | " | " | 366 | 366 | 8 | 8 |
| " | " | 207 | " | 6 | " | 91 | 18991 | 19786 | 436 | 90 |
| " | " | " | 777 | " | 67 | 39 | 6133 | 11134 | 295 | 5 |
| " | " | " | " | " | " | 1237 | 9188 | 12921 | 342 | 39 |
| " | " | 64 | " | " | " | " | 3685 | 3685 | 97 | 63 |
| " | " | " | " | " | " | 61 | 15600 | 15600 | 413 | 38 |
| " | " | " | " | " | " | " | 1042 | 1042 | 27 | 59 |
| " | " | 64 | 777 | " | 67 | 1337 | 35648 | 44382 | 1176 | 12 |
| " | " | " | " | " | " | " | 173 | 1079 | 238 | 27 |
| " | " | 92 | " | " | " | " | 991 | 2151 | 475 | 1 |
| " | " | " | " | " | " | " | 671 | 671 | 148 | 17 |
| " | " | " | " | " | " | 1 | 1159 | 1159 | 255 | 91 |
| " | " | " | " | " | " | " | 59 | 59 | 13 | 3 |
| " | " | 92 | " | " | " | 1 | 3053 | 5119 | 1130 | 43 |
| " | " | " | " | " | " | " | 158836 | 19775 | 349 | 34 |
| " | 88 | 40 | 157690 | " | " | 768 | 38162 | 21766 | 384 | 52 |
| " | " | " | 5628 | " | " | 29912 | 130094 | 8077 | 142 | 66 |
| " | " | " | 123620 | " | " | " | 13914 | 13646 | 241 | 8 |
| " | " | " | " | " | " | 867 | 748 | 748 | 13 | 21 |
| " | " | " | " | " | " | " | " | " | " | " |
| 88 | " | 40 | 286938 | " | " | 31547 | 341754 | 64012 | 1130 | 85 |

Waaren-Einfuhr des Königreichs Dänemark, der Herzogthümer

| Benennung der Waaren. | Gewicht, Maass, oder Stückzahl. | Altona und Wandsbeck. | Belgien und Holland. | England. | Frankreich. | Hamburg. | Hannover und Bremen. |
|---|--|--------------------------|-------------------------|----------|-------------|----------|-------------------------|
| Seiler- und Reepschlägerarbeit: | | | | | | | |
| — altes, entzwei gehauenes Tauwerk: | | | | | | | |
| Königreich Dänemark: | | | | | | | |
| a) Kopenhagen | ℔ | " | " | " | " | " | " |
| b) Provinzen | - | 90 | " | 78 | " | " | " |
| Herzogthum Schleswig | - | 58 | " | " | " | " | " |
| — Holstein | - | 2898 | " | " | " | 5291 | " |
| Fürstenthum Lübeck | - | " | " | " | " | " | " |
| Zusammen | - | 3046 | " | 78 | " | 5291 | " |
| Senf, gemahlener, in Gläsern und Kruken ic.: | | | | | | | |
| Königreich Dänemark: | | | | | | | |
| a) Kopenhagen | ℔ | " | " | 1093 | 432 | " | " |
| b) Provinzen | - | 102 | " | 343 | " | " | " |
| Herzogthum Schleswig | - | 11 | " | " | " | 76 | " |
| — Holstein | - | 69 | " | " | " | 914 | " |
| Fürstenthum Lübeck | - | " | " | " | " | 3 | " |
| Zusammen | - | 182 | " | 1436 | 432 | 993 | " |
| — in anderen Gefäßen: | | | | | | | |
| Königreich Dänemark: | | | | | | | |
| a) Kopenhagen | ℔ | " | " | " | " | " | " |
| b) Provinzen | - | " | " | " | " | 85 | " |
| Herzogthum Schleswig | - | " | " | " | " | 43 | " |
| — Holstein | - | " | " | " | " | 14 | " |
| Fürstenthum Lübeck | - | " | " | " | " | " | " |
| Zusammen | - | " | " | " | " | 142 | " |
| Senfsaamen: | | | | | | | |
| Königreich Dänemark: | | | | | | | |
| a) Kopenhagen | ℔ | " | 2981 | " | " | " | " |
| b) Provinzen | - | 125 | 140 | " | " | " | " |
| Herzogthum Schleswig | - | 43 | " | " | " | 70 | " |
| — Holstein | - | 10552 | " | " | " | 7317 | 1665 |
| Fürstenthum Lübeck | - | " | " | " | " | 358 | " |
| Zusammen | - | 10720 | 3121 | " | " | 7745 | 1665 |
| Siebmacherarbeit: | | | | | | | |
| Königreich Dänemark: | | | | | | | |
| a) Kopenhagen | ℔ | " | " | " | " | " | " |
| b) Provinzen | - | 36 | " | " | " | 145 | " |
| Herzogthum Schleswig | - | 12 | " | " | " | " | " |
| — Holstein | - | 691 | " | " | " | 1834 | " |
| Fürstenthum Lübeck | - | " | " | " | " | " | " |
| Zusammen | - | 739 | " | " | " | 1979 | " |
| Silber, gemünztes: | | | | | | | |
| Königreich Dänemark: | | | | | | | |
| a) Kopenhagen | ℔ | " | " | " | " | " | " |
| b) Provinzen | - | " | " | " | " | ½ | " |
| Herzogthum Schleswig | - | " | " | " | " | " | " |
| — Holstein | - | " | " | " | " | 40 | " |
| Fürstenthum Lübeck | - | " | " | " | " | " | " |
| Zusammen | - | " | " | " | " | 40½ | " |
| — gepreßtes: | | | | | | | |
| Königreich Dänemark: | | | | | | | |
| a) Kopenhagen | Loth | " | " | " | " | 1267 | " |
| b) Provinzen | - | " | " | " | " | 1345 | " |
| Herzogthum Schleswig | - | " | " | " | " | 3168 | 128 |
| — Holstein | - | 608 | " | " | " | 384 | " |
| Fürstenthum Lübeck | - | " | " | " | " | 160 | " |
| Zusammen | - | 608 | " | " | " | 6324 | 128 |
| — verarbeitetes: | | | | | | | |
| Königreich Dänemark: | | | | | | | |
| a) Kopenhagen | Loth | " | " | 88 | 17 | 1259 | " |
| b) Provinzen | - | " | " | " | " | 293 | " |
| Herzogthum Schleswig | - | " | " | " | " | 2912 | " |
| — Holstein | - | 320 | " | " | " | 1280 | " |
| Fürstenthum Lübeck | - | " | " | " | " | 32 | " |
| Zusammen | - | 320 | " | 88 | 17 | 5776 | " |

Schleswig und Holstein, sowie des Fürstenthums Lübeck in 1844.

| Lübeck. | Norwegen und Schweden. | Preußen. | Rußland. | Nicht speciell angeführte Länder. | Gesamteinfuhr. | Verzollt. | Zoll und Sporteln. | |
|---------|------------------------|----------|----------|-----------------------------------|--------------------|-----------|--------------------|-----|
| | | | | | | | Recht. | Ed. |
| " | 1567 | " | " | 42280 | 44015 | 44039 | 77 | 77 |
| " | " | " | " | " | 58 | 58 | " | 10 |
| 136 | " | " | " | " | 8325 | 8325 | 14 | 68 |
| " | " | " | " | " | " | " | " | " |
| 136 | 1567 | " | " | 42280 | 52398 | 52122 | 92 | 59 |
| " | " | " | 138 | 5 | 1668 | 2044 | 112 | 81 |
| 2 | " | " | " | " | 447 | 463 | 25 | 54 |
| 15 | " | " | " | " | 102 | 102 | 5 | 61 |
| 16 | " | " | " | " | 999 | 999 | 55 | 15 |
| 33 | " | " | " | " | 36 | 36 | 1 | 95 |
| 66 | " | " | 138 | 5 | 3252 | 3644 | 201 | 18 |
| " | " | " | " | " | " | 784 | 69 | 24 |
| " | " | " | " | 730 | 815 | 815 | 71 | 95 |
| " | " | " | " | " | 43 | 43 | 3 | 77 |
| 6 | " | " | " | " | 20 | 20 | 1 | 74 |
| 5 | " | " | " | " | 5 | 5 | " | 42 |
| 11 | " | " | " | 730 | 883 | 1667 | 147 | 24 |
| " | " | " | " | " | 2981 | 3154 | 22 | 28 |
| 93 | " | " | " | " | 358 | 1137 | 8 | 4 |
| " | " | " | " | " | 113 | 113 | " | 76 |
| 1064 | " | " | " | " | 20598 | 20598 | 145 | 54 |
| 199 | " | " | " | " | 557 | 557 | 3 | 89 |
| 1356 | " | " | " | " | 24607 | 25559 | 180 | 59 |
| " | " | " | " | " | " | " | " | " |
| 163 | 2 | " | " | " | 346 | 393 | 17 | 34 |
| " | " | " | " | " | 12 | 12 | " | 51 |
| 51 | " | " | " | 4 | 2580 | 2580 | 113 | 91 |
| " | " | " | " | " | " | " | " | " |
| 214 | 2 | " | " | 4 | 2938 | 2985 | 131 | 80 |
| " | 122 Risten | " | " | " | 122 Risten | " | " | " |
| " | " | " | " | " | " | " | " | " |
| " | " | " | " | " | 40 | " | " | " |
| " | " | " | " | " | " | " | " | " |
| " | 122 Risten | " | " | " | 40½ und 122 Risten | " | " | " |
| " | " | " | " | " | " | " | " | " |
| 8 | " | " | " | " | 1267 | 5285 | 233 | 40 |
| 32 | " | " | " | " | 1353 | 1430 | 63 | 15 |
| " | " | " | " | " | 3328 | 3328 | 146 | 94 |
| " | " | " | " | " | 992 | 992 | 43 | 78 |
| " | " | " | " | " | 160 | 160 | 7 | 6 |
| 40 | " | " | " | " | 7100 | 11195 | 494 | 41 |
| 20 | " | 24 | " | " | 1303 | 7615 | 672 | 63 |
| " | " | " | " | " | 398 | 979 | 86 | 46 |
| 64 | " | 64 | " | " | 3040 | 2276 | 201 | 4 |
| 832 | " | " | " | " | 2432 | 1712 | 151 | 22 |
| 240 | " | " | " | " | 272 | 272 | 24 | 3 |
| 1156 | " | 88 | " | " | 7445 | 12854 | 1135 | 42 |

Waaren-Einfuhr des Königreichs Dänemark, der Herzogthümer

| Benennung der Waaren. | Gewicht, Maass, oder Stückzahl. | Altona und Wandsbeck. | Belgien und Holland. | England. | Frankreich. | Hamburg. | Hannover und Bremen. |
|---|--|--------------------------|-------------------------|----------|-------------|----------|-------------------------|
| Sirup, brauner und weißer: | | | | | | | |
| Königreich Dänemark: | | | | | | | |
| a) Kopenhagen..... | ü | " | " | " | " | " | " |
| b) Provinzen..... | - | 30511 | 21 | " | " | 15243 | " |
| Herzogthum Schleswig..... | - | 404845 | " | " | 2245 | 175004 | 65 |
| — Holstein..... | - | 685289 | " | 184902 | " | 1052421 | " |
| Fürstenthum Lübeck..... | - | " | " | " | " | 42290 | " |
| Zusammen | - | 1120645 | 21 | 184902 | 2245 | 1284958 | 65 |
| Sittgelb: | | | | | | | |
| Königreich Dänemark: | | | | | | | |
| a) Kopenhagen..... | ü | " | " | " | " | " | " |
| b) Provinzen..... | - | " | " | " | " | " | " |
| Herzogthum Schleswig..... | - | 14 | " | " | " | 141 | " |
| — Holstein..... | - | 68 | " | " | " | 333 | " |
| Fürstenthum Lübeck..... | - | " | " | " | " | " | " |
| Zusammen | - | 82 | " | " | " | 474 | " |
| Soya: | | | | | | | |
| Königreich Dänemark: | | | | | | | |
| a) Kopenhagen..... | Pott | " | 52 | 21 | " | 4 | " |
| b) Provinzen..... | - | 79 | " | " | " | 9 | " |
| Herzogthum Schleswig..... | - | 16 | " | " | " | 121 | " |
| — Holstein..... | - | 3 | " | " | " | 77 | " |
| Fürstenthum Lübeck..... | - | " | " | " | " | 2 | " |
| Zusammen | - | 98 | 52 | 21 | " | 213 | " |
| Späne für Buchbinder: | | | | | | | |
| Königreich Dänemark: | | | | | | | |
| a) Kopenhagen..... | ü | " | " | " | " | " | " |
| b) Provinzen..... | - | 2661 | " | " | " | " | " |
| Herzogthum Schleswig..... | - | 10172 | " | " | " | 1956 | " |
| — Holstein..... | - | 965 | " | " | " | 16596 | " |
| Fürstenthum Lübeck..... | - | " | " | " | " | " | " |
| Zusammen | - | 13798 | " | " | " | 18552 | " |
| Spanarbeit, Bast- und Spanmatten zu Hüten zc.: | | | | | | | |
| Königreich Dänemark: | | | | | | | |
| a) Kopenhagen..... | ü | " | " | " | " | " | " |
| b) Provinzen..... | - | 12 | " | " | " | 443 | " |
| Herzogthum Schleswig..... | - | 288 | 7 | " | " | 1470 | " |
| — Holstein..... | - | 2218 | " | " | " | 1980 | " |
| Fürstenthum Lübeck..... | - | " | " | " | " | " | " |
| Zusammen | - | 2518 | 7 | " | " | 3893 | " |
| Spanischgrün, unraffinirtes: | | | | | | | |
| Königreich Dänemark: | | | | | | | |
| a) Kopenhagen..... | ü | " | " | " | " | 2419 | " |
| b) Provinzen..... | - | 990 | " | " | " | 323 | " |
| Herzogthum Schleswig..... | - | 263 | " | " | " | 565 | " |
| — Holstein..... | - | 458 | " | " | " | 1289 | " |
| Fürstenthum Lübeck..... | - | " | " | " | " | 11 | " |
| Zusammen | - | 1711 | " | " | " | 4607 | " |
| Spanische Fliegen: | | | | | | | |
| Königreich Dänemark: | | | | | | | |
| a) Kopenhagen..... | ü | " | " | " | " | " | " |
| b) Provinzen..... | - | 41 | " | " | " | 31 | " |
| Herzogthum Schleswig..... | - | 60 | " | " | " | 51 | " |
| — Holstein..... | - | 33 | " | " | " | 70 | " |
| Fürstenthum Lübeck..... | - | " | " | " | " | " | " |
| Zusammen | - | 134 | " | " | " | 152 | " |
| Speck, frischer: | | | | | | | |
| Königreich Dänemark: | | | | | | | |
| a) Kopenhagen..... | ü | " | " | " | " | " | " |
| b) Provinzen..... | - | " | " | " | " | " | " |
| Herzogthum Schleswig..... | - | " | " | " | " | " | " |
| — Holstein..... | - | " | " | " | " | " | " |
| Fürstenthum Lübeck..... | - | " | " | " | " | " | " |
| Zusammen | - | " | " | " | " | " | " |

Schleswig und Holstein, sowie des Fürstenthums Lübeck in 1844.

| Lübeck. | Norwegen und Schweden. | Preußen. | Dänisch-norddeutsche Inseln und Madeira. | Nicht speciell angeführte Länder. | Gesamteinfuhr. | Verzollt. | Zoll und Sporeln. | |
|---------|------------------------|----------|--|-----------------------------------|----------------|-----------|-------------------|------|
| | | | | | | | Rthl. | Sch. |
| " | " | " | " | " | " | " | " | " |
| 3106 | " | 26 | " | 710 | 49617 | 55602 | 884 | 7 |
| 5882 | " | " | " | " | 588041 | 585653 | 9311 | 84 |
| 72776 | " | " | " | 594 | 1995982 | 1888177 | 30022 | 2 |
| 47433 | " | " | " | " | 89723 | 89723 | 1426 | 57 |
| 129197 | " | 26 | " | 1304 | 2723363 | 2619155 | 41644 | 54 |
| " | " | " | " | " | " | " | " | " |
| " | " | " | " | " | 155 | " | " | " |
| " | " | " | " | " | 401 | " | " | " |
| " | " | " | " | " | " | " | " | " |
| " | " | " | " | " | 556 | " | " | " |
| " | 416 | " | 9 | " | 502 | 519 | 45 | 81 |
| 17 | 8 | " | " | " | 113 | 113 | 9 | 94 |
| " | " | " | " | " | 137 | 137 | 12 | 10 |
| 3 | " | " | " | " | 83 | 83 | 7 | 32 |
| 1 | " | " | " | " | 3 | 3 | " | 25 |
| 21 | 424 | " | 9 | " | 838 | 855 | 75 | 50 |
| " | " | 17273 | " | " | 17273 | 17273 | 30 | 51 |
| " | " | " | " | " | 2661 | 2884 | 5 | 9 |
| 496 | " | 17414 | " | " | 30038 | 30038 | 53 | 6 |
| 849 | " | " | " | " | 18410 | 18410 | 32 | 51 |
| 174 | " | " | " | " | 174 | 174 | " | 30 |
| 1519 | " | 34687 | " | " | 68556 | 68779 | 121 | 51 |
| 959 | " | 840 | " | " | 1799 | 2755 | 182 | 51 |
| 211 | 36 | " | " | " | 702 | 1464 | 96 | 95 |
| 307 | " | " | " | " | 2072 | 2072 | 137 | 26 |
| 1508 | " | " | " | " | 5706 | 5706 | 378 | 2 |
| 423 | " | " | " | " | 423 | 423 | 28 | 2 |
| 3408 | 36 | 840 | " | " | 10702 | 12420 | 822 | 80 |
| 395 | " | " | " | " | 2814 | 3115 | 137 | 56 |
| 142 | " | " | " | " | 1455 | 1664 | 73 | 47 |
| " | " | " | " | " | 828 | 828 | 36 | 55 |
| 20 | " | " | " | " | 1767 | 1767 | 78 | 4 |
| 33 | " | " | " | " | 44 | 44 | 1 | 91 |
| 590 | " | " | " | " | 6908 | 7418 | 327 | 61 |
| 30 | " | " | " | " | 30 | " | " | " |
| 79 | " | " | " | " | 151 | " | " | " |
| 2 | " | " | " | " | 113 | " | " | " |
| 8 | " | " | " | " | 111 | " | " | " |
| " | " | " | " | " | " | " | " | " |
| 119 | " | " | " | " | 405 | " | " | " |
| " | " | " | " | " | " | " | " | " |
| " | " | " | " | " | " | " | " | " |
| 175 | " | " | " | 683 | 858 | " | " | " |
| 2986 | " | " | " | " | 2986 | " | " | " |
| 3161 | " | " | " | 683 | 3844 | " | " | " |

Waaren-Einfuhr des Königreichs Dänemark, der Herzogthümer

| Benennung der Waaren. | Gewicht, Maas, oder Stückzahl. | Altona und Wandsbeck. | Belgien und Holland. | England. | Frankreich. | Hamburg. | Hannover und Bremen. | Island, Grönland und die Färöer. |
|--|---|--------------------------|-------------------------|----------|-------------|----------|-------------------------|-------------------------------------|
| Speck, gesalzener und geräucherter: | | | | | | | | |
| Königreich Dänemark: | | | | | | | | |
| a) Kopenhagen..... | U | " | " | " | " | 15 | " | " |
| b) Provinzen..... | - | 27 | 8 | 643 | " | 112 | " | " |
| Herzogthum Schleswig..... | - | 94 | " | " | 47 | 35 | 30 | " |
| — Holstein..... | - | 692 | " | " | " | 4643 | " | " |
| Fürstenthum Lübeck..... | - | " | " | " | " | " | " | " |
| Zusammen | - | 813 | 8 | 643 | 47 | 4805 | 30 | " |
| — Speck, Leber u. Grieben zu Thran: | | | | | | | | |
| Königreich Dänemark: | | | | | | | | |
| a) Kopenhagen..... | Fouft. | " | " | " | " | " | " | 2417 |
| b) Provinzen..... | - | " | " | " | " | " | " | 362 Ln. |
| Herzogthum Schleswig..... | - | " | " | " | " | " | " | " |
| — Holstein..... | - | " | " | " | " | " | " | 158 Quart |
| Fürstenthum Lübeck..... | - | " | " | " | " | " | " | " |
| Zusammen | - | " | " | " | " | " | " | 2417, 362 Ln. u. 158 Quart |
| Speckstein: | | | | | | | | |
| Königreich Dänemark: | | | | | | | | |
| a) Kopenhagen..... | U | " | " | " | " | " | " | " |
| b) Provinzen..... | - | " | " | " | " | " | " | " |
| Herzogthum Schleswig..... | - | 24 | " | " | " | 5 | " | " |
| — Holstein..... | - | " | " | " | " | " | " | " |
| Fürstenthum Lübeck..... | - | " | " | " | " | " | " | " |
| Zusammen | - | 24 | " | " | " | 5 | " | " |
| Speisewaaren, zubereitete und hermetisch verschlossene: | | | | | | | | |
| Königreich Dänemark: | | | | | | | | |
| a) Kopenhagen..... | U | " | " | " | " | " | " | " |
| b) Provinzen..... | - | " | " | " | " | " | " | " |
| Herzogthum Schleswig..... | - | " | " | " | " | " | " | " |
| — Holstein..... | - | " | " | " | 2698 | 15 | " | " |
| Fürstenthum Lübeck..... | - | " | " | " | " | " | " | " |
| Zusammen | - | " | " | " | 2698 | 15 | " | " |
| Spitzen, von Baumwolle: | | | | | | | | |
| Königreich Dänemark: | | | | | | | | |
| a) Kopenhagen..... | U | " | " | " | " | " | " | " |
| b) Provinzen..... | - | " | " | " | " | " | " | " |
| Herzogthum Schleswig..... | - | 8 | " | " | " | 62 | " | " |
| — Holstein..... | - | 64 | " | " | " | 5 | " | " |
| Fürstenthum Lübeck..... | - | " | " | " | " | 6 | " | " |
| Zusammen | - | 72 | " | " | " | 73 | " | " |
| — von Zwirn oder Baumwolle, geklöppelte: | | | | | | | | |
| Königreich Dänemark: | | | | | | | | |
| a) Kopenhagen..... | U | " | " | " | " | " | " | " |
| b) Provinzen..... | - | " | " | " | " | " | " | " |
| Herzogthum Schleswig..... | - | 3 | " | " | " | 1 | " | " |
| — Holstein..... | - | " | " | " | " | " | " | " |
| Fürstenthum Lübeck..... | - | " | " | " | " | " | " | " |
| Zusammen | - | 3 | " | " | " | 1½ | " | " |
| — — gewebte: | | | | | | | | |
| Königreich Dänemark: | | | | | | | | |
| a) Kopenhagen..... | U | " | " | " | " | 464 | " | " |
| b) Provinzen..... | - | 24 | " | " | " | 789 | " | " |
| Herzogthum Schleswig..... | - | 33 | " | " | " | 469 | " | " |
| — Holstein..... | - | 98 | " | " | " | 315½ | " | " |
| Fürstenthum Lübeck..... | - | " | " | " | " | " | " | " |
| Zusammen | - | 155 | " | " | " | 2037½ | " | " |
| Stahl: | | | | | | | | |
| Königreich Dänemark: | | | | | | | | |
| a) Kopenhagen..... | Z | " | 284568 | 13508 | " | " | " | " |
| b) Provinzen..... | - | 15021 | 5104 | 2596 | " | 5290 | " | " |
| Herzogthum Schleswig..... | - | 17621 | 708 | 5815 | " | 13686 | " | " |
| — Holstein..... | - | 22519 | 2871 | 11 | " | 40678 | " | " |
| Fürstenthum Lübeck..... | - | " | " | " | " | 599 | " | " |
| Zusammen | - | 55161 | 293251 | 21930 | " | 60253 | " | " |

Schleswig und Holstein, sowie des Fürstenthums Lübeck in 1844.

| Lübeck. | Sachsenburg. | Norwegen und Schweden. | Preußen. | Rußland. | Länder am Mittelmeere. | Nicht speciell angeführte Länder. | Gesamt-Einfuhr. | Verzollt. | Zoll und Sporteln. | |
|---------------------------------|--------------|------------------------|----------|----------|------------------------|-----------------------------------|----------------------------------|----------------------------------|--------------------|-----|
| | | | | | | | | | Stkpl. | Gr. |
| 24 | " | 14 | " | " | " | " | 53 | 451 | 9 | 92 |
| " | " | 144 | " | " | " | " | 934 | 1144 | 25 | 25 |
| " | 33 | 129 | " | 61 | 53 | 8 | 490 | 490 | 10 | 79 |
| 1681 | 78 | " | " | " | " | 409 | 7503 | 7503 | 165 | 66 |
| 782 | " | " | " | " | " | " | 782 | 782 | 17 | 26 |
| 2487 | 111 | 287 | " | 61 | 53 | 417 | 9762 | 10370 | 229 | " |
| " | " | " | " | " | " | " | 2417 | " | " | " |
| " | " | " | " | " | " | " | 362 Zn. | " | " | " |
| " | " | " | " | " | " | " | " | 158 Quart | " | " |
| " | " | " | " | " | " | " | " | " | " | " |
| " | " | " | " | " | " | " | 2417, 362 Zn. u. 158 Quart | " | " | " |
| " | " | " | " | " | " | " | " | " | " | " |
| " | " | " | " | " | " | " | 29 | " | " | " |
| " | " | " | " | " | " | " | " | " | " | " |
| " | " | " | " | " | " | " | 29 | " | " | " |
| " | " | " | " | " | " | " | " | 13 | 1 | 14 |
| " | " | " | " | " | " | " | " | 20 | 1 | 74 |
| 20 | " | " | " | " | " | " | 2733 | 35 | 3 | 9 |
| " | " | " | " | " | " | " | " | " | " | " |
| 20 | " | " | " | " | " | " | 2733 | 68 | 6 | 1 |
| " | " | " | " | " | " | " | " | " | " | " |
| " | " | " | " | " | " | " | 71 | 71 | 94 | 7 |
| 1 | " | " | " | " | " | " | 77 | 34 | 45 | 5 |
| 8 | " | " | " | " | " | " | 10 | 10 | 13 | 24 |
| 4 | " | " | " | " | " | " | " | " | " | " |
| 13 | " | " | " | " | " | " | 158 | 115 | 152 | 36 |
| " | " | " | " | " | " | " | " | " | 3 | 94 |
| " | " | " | " | " | " | " | 4 ³ / ₄ | 1 ³ / ₄ | 7 | 28 |
| " | " | " | " | " | " | " | 4 | 4 | 21 | 19 |
| " | " | " | " | " | " | " | " | " | " | " |
| " | " | " | " | " | " | " | " | " | " | " |
| " | " | " | " | " | " | " | 4 ³ / ₄ | 6 ¹ / ₈ | 32 | 45 |
| " | " | " | 7 | " | " | " | 471 | 989 | 1244 | 17 |
| 104 | " | " | " | " | " | " | 917 | 1367 | 1811 | 26 |
| 12 | " | " | " | " | " | " | 514 | 514 | 681 | 5 |
| 21 ¹ / ₂ | " | " | " | " | " | " | 434 ¹ / ₂ | 434 ¹ / ₂ | 575 | 68 |
| " | " | " | " | " | " | " | " | " | " | " |
| 137 ¹ / ₂ | " | " | 7 | " | " | " | 2336 ¹ / ₂ | 3254 ¹ / ₂ | 4312 | 20 |
| 1735 | " | 45538 | " | " | 2517 | " | 347866 | 109301 | 772 | 38 |
| 51362 | " | 11596 | " | " | " | 4206 | 95175 | 118578 | 837 | 91 |
| 6331 | " | 70000 | " | " | " | " | 114161 | 81179 | 573 | 64 |
| 28010 | " | 5274 | " | " | " | 372 | 99735 | 108446 | 766 | 33 |
| 1445 | " | " | " | " | " | " | 2044 | 2044 | 14 | 42 |
| 88883 | " | 132408 | " | " | 2517 | 4578 | 658981 | 419548 | 2964 | 76 |

Waaren-Einfuhr des Königreichs Dänemark, der Herzogthümer

| Benennung der Waaren. | Gewicht, Maas, oder Stückzahl. | Altona und Wandsbeck. | Frankreich. | Hamburg. | Hannover und Bremen. | Lübeck. |
|--|---|--------------------------|-------------|----------|-------------------------|---------|
| Stearin: | | | | | | |
| Königreich Dänemark: | | | | | | |
| a) Kopenhagen | ℔ | " | " | " | " | " |
| b) Provinzen | - | " | " | " | " | " |
| Herzogthum Schleswig | - | 11 | " | " | " | " |
| — Holstein | - | 626 | " | 6 | " | " |
| Fürstenthum Lübeck | - | " | " | 24 | " | " |
| Zusammen | - | 637 | " | 30 | " | " |
| Steine, zum Steindruck: | | | | | | |
| Königreich Dänemark: | | | | | | |
| a) Kopenhagen | ℔ | " | " | " | " | " |
| b) Provinzen | - | " | " | " | " | " |
| Herzogthum Schleswig | - | " | " | 339 | " | " |
| — Holstein | - | " | " | " | " | " |
| Fürstenthum Lübeck | - | " | " | " | " | " |
| Zusammen | - | " | " | 339 | " | " |
| Stöcke, von Holz mit Rinde, sogenannte Naturstöcke: | | | | | | |
| Königreich Dänemark: | | | | | | |
| a) Kopenhagen | ℔ | " | " | " | " | " |
| b) Provinzen | - | 168 | " | 18 | " | 8 |
| Herzogthum Schleswig | - | 47 | " | 317 | " | 5 |
| — Holstein | - | 19 | " | 202 | " | " |
| Fürstenthum Lübeck | - | " | " | 10 | " | " |
| Zusammen | - | 234 | " | 517 | " | 13 |
| Stroh: | | | | | | |
| Königreich Dänemark: | | | | | | |
| a) Kopenhagen | Rbthlr. | " | " | " | " | " |
| b) Provinzen | - | " | " | " | " | " |
| Herzogthum Schleswig | - | " | " | " | " | " |
| — Holstein | - | " | " | 1053 | 390 | 16 |
| Fürstenthum Lübeck | - | " | " | " | " | " |
| Zusammen | - | " | " | 1053 | 390 | 16 |
| Stroharbeit, Hüte u. Hutköpfe u.: | | | | | | |
| Königreich Dänemark: | | | | | | |
| a) Kopenhagen | ℔ | " | 8 | 144 | " | " |
| b) Provinzen | - | " | " | 107 | " | " |
| Herzogthum Schleswig | - | 4 | " | 187 | " | 6 |
| — Holstein | - | 55 | " | 163 | " | 47 |
| Fürstenthum Lübeck | - | " | " | " | " | 16½ |
| Zusammen | - | 59 | 8 | 601 | " | 69½ |
| Strohgeflechte u.: | | | | | | |
| Königreich Dänemark: | | | | | | |
| a) Kopenhagen | ℔ | " | " | 259 | " | 63 |
| b) Provinzen | - | 9 | " | 149 | " | 16 |
| Herzogthum Schleswig | - | 16 | " | 157 | " | 36 |
| — Holstein | - | 17½ | " | 120½ | " | 60½ |
| Fürstenthum Lübeck | - | " | " | " | " | 7 |
| Zusammen | - | 42½ | " | 685½ | " | 182½ |
| grobe Futterkörbe u.: | | | | | | |
| Königreich Dänemark: | | | | | | |
| a) Kopenhagen | ℔ | " | " | " | " | " |
| b) Provinzen | - | " | " | " | " | 2 |
| Herzogthum Schleswig | - | " | " | " | " | " |
| — Holstein | - | " | " | " | " | " |
| Fürstenthum Lübeck | - | " | " | " | " | " |
| Zusammen | - | " | " | " | " | 2 |
| Succade: | | | | | | |
| Königreich Dänemark: | | | | | | |
| a) Kopenhagen | ℔ | " | " | " | " | " |
| b) Provinzen | - | 393 | " | 71 | " | 61 |
| Herzogthum Schleswig | - | 542 | " | 2247 | " | 9 |
| — Holstein | - | 480 | " | 1440 | " | 31 |
| Fürstenthum Lübeck | - | " | " | 22 | " | 45 |
| Zusammen | - | 1415 | " | 3780 | " | 146 |

Schleswig und Holstein, sowie des Fürstenthums Lübeck in 1844.

| Mecklenburg. | Prenßen. | Länder am Mittelmeere. | Nicht speciell angeführte Länder. | Gesammt-Einfuhr. | Verzollt. | Zoll und Sporteln. | |
|--------------|----------|------------------------|-----------------------------------|------------------|-----------|--------------------|-----|
| | | | | | | Stbfr. | Ed. |
| " | " | " | " | " | " | " | " |
| " | " | " | " | 17 | 17 | " | 36 |
| " | " | " | " | 650 | 650 | 14 | 34 |
| " | " | " | " | " | " | " | " |
| " | " | " | " | 667 | 667 | 14 | 70 |
| " | " | " | " | " | " | " | " |
| " | " | " | " | 339 | " | " | " |
| " | " | " | " | " | " | " | " |
| " | " | " | " | 339 | " | " | " |
| " | " | " | " | " | 1467 | 48 | 58 |
| " | " | " | " | 194 | 363 | 12 | 2 |
| " | " | " | " | 369 | 369 | 12 | 21 |
| " | " | " | " | 221 | 221 | 7 | 31 |
| " | " | " | " | 10 | 10 | " | 32 |
| " | " | " | " | 794 | 2430 | 80 | 48 |
| " | " | " | " | " | " | " | " |
| " | " | " | " | " | " | " | " |
| " | " | " | 1633 | 3092 | " | " | " |
| " | " | " | 1633 | 3092 | " | " | " |
| " 8 | 400 | 40 | " | 592 | 1936 | 4104 | 31 |
| " | " | " | " | 110 | 162 | 343 | 42 |
| " | " | " | " | 197 | 197 | 417 | 61 |
| " | " | " | " | 265 | 254 | 538 | 46 |
| " | " | " | " | 16½ | 16½ | 34 | 94 |
| 3 | 400 | 40 | " | 1180½ | 2565½ | 5438 | 82 |
| " | 181 | " | " | 503 | 1012 | 1072 | 69 |
| " | " | " | " | 174 | 217 | 230 | 2 |
| " | " | " | " | 209 | 209 | 221 | 52 |
| " | " | " | " | 198 | 198 | 209 | 84 |
| " | " | " | " | 7 | 7 | 7 | 40 |
| " | 181 | " | " | 1091 | 1643 | 1741 | 35 |
| " | " | 9 | " | 11 | " | " | 5 |
| " | " | " | " | " | " | " | " |
| " | " | " | " | " | " | " | " |
| " | " | 9 | " | 11 | " | " | 5 |
| " | " | 5586 | " | 5586 | 9263 | 511 | 38 |
| " | " | " | " | 525 | 916 | 50 | 55 |
| " | " | " | " | 2798 | 2798 | 154 | 45 |
| " | " | " | " | 1951 | 1951 | 107 | 68 |
| " | " | " | " | 67 | 67 | 3 | 67 |
| " | " | 5586 | " | 10927 | 14995 | 827 | 81 |

Waaren-Einfuhr des Königreichs Dänemark, der Herzogthümer

| Benennung der Waaren. | Gewicht, Maass, oder Stückzahl. | Altona und Wandsbeck. | Amerika, die fremden westindischen Inseln und die Südsee. | Belgien und Poland. | England. | Frankreich. | Hamburg. | Hannover und Bremen. | Island, Grönland und die Färöer. | Lübeck. |
|---|--|--------------------------|---|------------------------|----------|-------------|----------|-------------------------|-------------------------------------|---------|
| Taback, unfabricirter, in Blättern: | | | | | | | | | | |
| Königreich Dänemark: | | | | | | | | | | |
| a) Kopenhagen..... | ℔ | 380 | 1326 | 578146 | 36780 | " | 320 | 600953 | " | 609 |
| b) Provinzen..... | - | 299264 | " | 337777 | " | " | 51005 | 704343 | " | " |
| Herzogthum Schleswig..... | - | 53325 | 316762 | 77805 | " | " | 195938 | 571761 | " | 266 |
| — Holstein..... | - | 617674 | " | 67682 | " | " | 322656 | 464101 | " | 8254 |
| Fürstenthum Lübeck..... | - | " | " | " | " | " | 2869 | 1756 | " | 41653 |
| Zusammen | - | 970643 | 318088 | 1061410 | 36780 | " | 572788 | 2342914 | " | 50782 |
| — fabricirter Rauch- u. Kautaback: | | | | | | | | | | |
| Königreich Dänemark: | | | | | | | | | | |
| a) Kopenhagen..... | ℔ | " | 1847 | 9736 | " | " | 2 | 17362 | " | " |
| b) Provinzen..... | - | 5242 | " | 3454 | " | " | 804 | 630 | " | 653 |
| Herzogthum Schleswig..... | - | 3673 | " | 38119 | " | " | 9654 | " | " | 11 |
| — Holstein..... | - | 9477 | " | 64 | " | " | 8149 | 16 | " | 2052 |
| Fürstenthum Lübeck..... | - | " | " | " | " | " | 1021 | " | " | 803 |
| Zusammen | - | 18392 | 1847 | 51373 | " | " | 19630 | 18008 | " | 3519 |
| — — Schnupftaback aller Art: | | | | | | | | | | |
| Königreich Dänemark: | | | | | | | | | | |
| a) Kopenhagen..... | ℔ | " | " | 36 | " | 100 | 30 | " | " | 319 |
| b) Provinzen..... | - | 100 | " | " | " | " | 134 | " | " | 8 |
| Herzogthum Schleswig..... | - | 121 | " | " | " | " | 137 | 19 | " | 5 |
| — Holstein..... | - | 1117 | " | " | " | " | 2128 | " | " | 34 |
| Fürstenthum Lübeck..... | - | " | " | " | " | " | 75 | " | " | 103 |
| Zusammen | - | 1338 | " | 36 | " | 100 | 2504 | 19 | " | 469 |
| — — Cigarren: | | | | | | | | | | |
| Königreich Dänemark: | | | | | | | | | | |
| a) Kopenhagen..... | ℔ | 10 | 2851 | 18 | 350 | " | 73 | 391 | " | 37 |
| b) Provinzen..... | - | 400 | " | 2 | 68 | " | 2786 | 22 | " | 845 |
| Herzogthum Schleswig..... | - | 310 | " | 20 | " | " | 503 | " | " | 41 |
| — Holstein..... | - | 413 | " | " | " | " | 3314 | 84 | " | 211 |
| Fürstenthum Lübeck..... | - | " | " | " | " | " | 199 | " | " | 151 |
| Zusammen | - | 1133 | 2851 | 40 | 418 | " | 6875 | 497 | " | 1285 |
| Zalg: | | | | | | | | | | |
| Königreich Dänemark: | | | | | | | | | 173120, 2390 Fouf. u. 650 Paden | |
| a) Kopenhagen..... | ℔ | " | " | " | " | " | " | " | 12582 | " |
| b) Provinzen..... | - | " | " | 969 | " | " | " | " | 12027 | 967 |
| Herzogthum Schleswig..... | - | " | " | " | " | " | " | " | " | 2584 |
| — Holstein..... | - | 41072 | " | " | " | " | 3242 | " | " | 195 |
| Fürstenthum Lübeck..... | - | " | " | " | " | " | " | " | " | " |
| Zusammen | - | 41072 | " | 969 | " | " | 3242 | " | 197729, 2390 Fouf. u. 650 Paden | 3746 |
| Lamarinden, eingemachte und un- eingemachte: | | | | | | | | | | |
| Königreich Dänemark: | | | | | | | | | | |
| a) Kopenhagen..... | ℔ | " | " | " | " | " | " | " | " | " |
| b) Provinzen..... | - | 2008 | " | " | " | " | 136 | " | " | 1085 |
| Herzogthum Schleswig..... | - | 901 | " | " | " | " | 416 | " | " | 10 |
| — Holstein..... | - | 793 | " | " | " | " | 755 | " | " | 10 |
| Fürstenthum Lübeck..... | - | " | " | " | " | " | 16 | " | " | " |
| Zusammen | - | 3702 | " | " | " | " | 1323 | " | " | 1105 |
| Lang, zum Paden und Ausstopfen: | | | | | | | | | | |
| Königreich Dänemark: | | | | | | | | | | |
| a) Kopenhagen..... | ℔ | " | " | " | " | " | " | " | " | " |
| b) Provinzen..... | - | " | " | " | " | " | " | " | " | " |
| Herzogthum Schleswig..... | - | 105 | " | " | " | " | " | " | " | " |
| — Holstein..... | - | 439 | " | " | " | " | 29 | " | " | 16 |
| Fürstenthum Lübeck..... | - | " | " | " | " | " | " | " | " | " |
| Zusammen | - | 544 | " | " | " | " | 29 | " | " | 16 |
| Teppiche, Fuß-, a. gemalter Leinwand: | | | | | | | | | | |
| Königreich Dänemark: | | | | | | | | | | |
| a) Kopenhagen..... | ℔ | " | " | " | " | " | " | " | " | " |
| b) Provinzen..... | - | " | " | " | " | " | " | " | " | 16 |
| Herzogthum Schleswig..... | - | 12 | " | " | " | " | 4 | " | " | " |
| — Holstein..... | - | 47 | " | " | " | " | 209 | " | " | " |
| Fürstenthum Lübeck..... | - | " | " | " | " | " | " | " | " | " |
| Zusammen | - | 59 | " | " | " | " | 213 | " | " | 16 |

Schleswig und Holstein, sowie des Fürstenthums Lübeck in 1844.

| Mecklenburg. | Norwegen und Schweden. | Sibirien, China und Guinea. | Preußen. | Rußland. | Länder am Mittelmeere. | Dänisch-wohlfährige Inseln und Madaga. | Nicht speciell angeführte Länder. | Gesamteinfuhr. | Verzollt. | Zoll und Sperrzoll. | |
|--------------|------------------------|-----------------------------|----------|----------|------------------------|--|-----------------------------------|---------------------------------|-----------|---------------------|-----|
| | | | | | | | | | | Rthl. | Sh. |
| | | | | | | | | 1308507 | 813193 | 13468 | 49 |
| " | 2581 | " | 5592 | 71492 | " | 10328 | " | 1775055 | 1465066 | 24265 | 15 |
| " 24 | " | " | " | 328312 | " | " | " | 1389125 | 1082892 | 17935 | 38 |
| " | " | " | 3300 | 153720 | 29 | 16099 | " | 1480415 | 1488100 | 24646 | 63 |
| " | " | " | " | " | " | " | " | 46278 | 46278 | 766 | 46 |
| 24 | 2581 | " | 8892 | 558524 | 29 | 26427 | 54498 | 5999380 | 4895529 | 81082 | 19 |
| 72 | 320 | " | " | 511 | " | 41 | " | 29891 | 44060 | 2802 | 21 |
| 58 | " | " | 6 | 4 | " | " | 27582 | 38433 | 48757 | 3100 | 90 |
| " | " | " | " | " | " | " | " | 51457 | 42034 | 2673 | 35 |
| " | " | " | " | " | " | " | " | 19815 | 19690 | 1252 | 27 |
| " | " | " | " | " | " | " | " | 1824 | 1824 | 116 | " |
| 130 | 320 | " | 6 | 515 | " | 41 | 27639 | 141420 | 156365 | 9944 | 77 |
| " | " | " | " | " | " | " | " | 485 | 828 | 73 | 13 |
| " | 18 | " | " | " | " | " | " | 260 | 430 | 37 | 94 |
| " | " | " | " | " | " | " | " | 282 | 205 | 18 | 10 |
| " | " | " | " | " | " | " | " | 3279 | 3279 | 289 | 62 |
| " | " | " | " | " | " | " | " | 178 | 178 | 15 | 69 |
| " | 18 | " | " | " | " | " | " | 4484 | 4920 | 434 | 56 |
| " 8 | 546 | 133 | " | " | " | 134 | 15 | 4558 | 17872 | 6314 | 74 |
| " | 22 | " | " | " | " | 116 | " | 4153 | 4709 | 1663 | 81 |
| " | 1 | " | " | " | " | " | 8 | 991 | 986 | 348 | 37 |
| " | " | " | " | " | " | " | " | 4030 | 4030 | 1423 | 90 |
| " | " | " | " | " | " | " | " | 350 | 350 | 123 | 64 |
| 8 | 569 | 133 | " | " | " | 250 | 23 | 14082 | 27947 | 9874 | 58 |
| " | " | " | 11191 | 26803 | " | 5 | 1000 | 212119, 2390 Fouf. u. 650 Paden | 24004 | 530 | 8 |
| " | " | " | " | 2696 | " | " | " | 16247 | 3665 | 80 | 90 |
| " | " | " | " | " | " | " | " | 12994 | 967 | 21 | 34 |
| " | " | " | " | " | " | " | " | 47043 | 47043 | 1038 | 83 |
| " | " | " | " | " | " | " | " | 195 | 195 | 4 | 29 |
| " | " | " | 11191 | 29499 | " | 5 | 1145 | 288598, 2390 Fouf. u. 650 Paden | 75874 | 1675 | 52 |
| " | " | " | " | " | " | " | " | 5264 | 9268 | 122 | 77 |
| " | " | " | " | " | " | " | " | 3229 | 3677 | 48 | 69 |
| " | " | " | " | " | " | " | " | 5249 | 5249 | 69 | 53 |
| " | " | " | " | " | " | " | " | 1558 | 1558 | 20 | 62 |
| " | " | " | " | " | " | " | " | 16 | 16 | " | 20 |
| " | " | " | " | " | " | 9186 | " | 15316 | 19768 | 261 | 89 |
| " | " | " | " | " | " | " | " | " | " | " | " |
| " | " | " | " | " | " | " | " | 105 | " | " | " |
| " | " | " | " | " | " | " | 186 | 670 | " | " | " |
| " | " | " | " | " | " | " | " | " | " | " | " |
| " | " | " | " | " | " | " | 186 | 775 | " | " | " |
| " | " | " | " | " | " | " | " | " | " | " | " |
| " | " | " | " | " | " | " | " | 16 | 16 | " | 68 |
| " | " | " | " | " | " | " | " | 256 | 16 | " | 68 |
| " | " | " | " | " | " | " | " | " | 256 | 11 | 29 |
| " | " | " | " | " | " | " | " | " | " | " | " |
| " | " | " | " | " | " | " | " | 288 | 288 | 12 | 69 |

Waaren-Einfuhr des Königreichs Dänemark, der Herzogthümer

| Benennung der Waaren. | Gewicht, Maß, oder Stückzahl. | Altona und Wandsbeck. | Belgien und Holland. | England. | Frankreich. | Samburg. | Hannover und Bremen. | Island, Grönland und die Faröer. | Südb. | Mecklenburg. |
|--|--|--------------------------|-------------------------|----------|-------------|----------|-------------------------|-------------------------------------|-------|--------------|
| Teppiche, Fuß-, aus Viehhaaren: | | | | | | | | | | |
| Königreich Dänemark: | | | | | | | | | | |
| a) Kopenhagen..... | ℔ | " | 26119 | " | " | " | " | " | " | " |
| b) Provinzen..... | - | " | " | " | " | 7 | " | " | " | " |
| Herzogthum Schleswig..... | - | " | " | " | " | 1870 | " | " | " | " |
| — Holstein..... | - | 378 | 2526 | " | " | 161 | " | " | 103 | " |
| Fürstenthum Lübeck..... | - | " | " | " | " | 64 | " | " | " | " |
| Zusammen | - | 378 | 28915 | " | " | 2102 | " | " | 103 | " |
| — — aus Schilf, Kabelgarn u.: | | | | | | | | | | |
| Königreich Dänemark: | | | | | | | | | | |
| a) Kopenhagen..... | ℔ | " | " | " | " | " | " | " | " | " |
| b) Provinzen..... | - | 352 | " | " | " | " | " | " | 9 | " |
| Herzogthum Schleswig..... | - | 143 | " | " | " | 300 | " | " | " | " |
| — Holstein..... | - | 133 | " | " | " | 381 | " | " | 139 | " |
| Fürstenthum Lübeck..... | - | " | " | " | " | " | " | " | 172 | " |
| Zusammen | - | 628 | " | " | " | 681 | " | " | 320 | " |
| Terpentin aller Art: | | | | | | | | | | |
| Königreich Dänemark: | | | | | | | | | | |
| a) Kopenhagen..... | ℔ | " | " | 384 | 25068 | " | " | " | 151 | " |
| b) Provinzen..... | - | 1388 | " | " | " | 122 | " | " | 474 | " |
| Herzogthum Schleswig..... | - | 336 | " | " | 3059 | 577 | " | " | 2 | " |
| — Holstein..... | - | 1762 | " | " | " | 1973 | " | " | 163 | " |
| Fürstenthum Lübeck..... | - | " | " | " | " | " | " | " | 144 | " |
| Zusammen | - | 3486 | " | 384 | 28127 | 2672 | " | " | 984 | " |
| Teufelsdreck: | | | | | | | | | | |
| Königreich Dänemark: | | | | | | | | | | |
| a) Kopenhagen..... | ℔ | " | " | " | " | " | " | " | " | " |
| b) Provinzen..... | - | 176 | " | " | " | " | " | " | 160 | " |
| Herzogthum Schleswig..... | - | 22 | " | " | " | 183 | " | " | " | " |
| — Holstein..... | - | 53 | " | " | " | 182 | " | " | 18 | " |
| Fürstenthum Lübeck..... | - | " | " | " | " | " | " | " | 2 | " |
| Zusammen | - | 251 | " | " | " | 365 | " | " | 180 | " |
| Thee aller Art: | | | | | | | | | | |
| Königreich Dänemark: | | | | | | | | | | |
| a) Kopenhagen..... | ℔ | " | 152 | 182082 | " | 4 | 7485 | " | 27 | " |
| b) Provinzen..... | - | 12918 | 3446 | 757 | " | 3433 | 1016 | " | 9053 | " |
| Herzogthum Schleswig..... | - | 78555 | 5 | " | " | 45527 | 4 | " | 210 | " |
| — Holstein..... | - | 35791 | " | 2479 | 1500 | 38987 | " | " | 509 | " |
| Fürstenthum Lübeck..... | - | " | " | " | " | 504 | " | " | 153 | " |
| Zusammen | - | 127264 | 3603 | 185318 | 1500 | 88405 | 8505 | " | 9952 | " |
| Theer: | | | | | | | | | | |
| Königreich Dänemark: | | | | | | | | | | |
| a) Kopenhagen..... | Tn. | " | " | " | " | " | " | " | 18 | " |
| b) Provinzen..... | - | 17 | " | " | " | " | " | " | 1943 | " |
| Herzogthum Schleswig..... | - | 25 | " | " | " | " | " | " | 304 | 6 |
| — Holstein..... | - | 732 | " | " | 2 | 512* | " | " | 1116 | " |
| Fürstenthum Lübeck..... | - | " | " | " | " | " | " | " | 123 | " |
| Zusammen | - | 774 | " | " | 2 | 512 | " | " | 3504 | 6 |
| — Steinkohlentheer: | | | | | | | | | | |
| Königreich Dänemark: | | | | | | | | | | |
| a) Kopenhagen..... | Tn. | " | " | 507 | " | " | " | " | 10 | " |
| b) Provinzen..... | - | 2 | " | 263 | " | " | " | " | 4 | " |
| Herzogthum Schleswig..... | - | 79 | " | 115 | " | 2 | " | " | 9 | 21 |
| — Holstein..... | - | 180 | " | 44 | " | 99 | " | " | 34 | " |
| Fürstenthum Lübeck..... | - | " | " | " | " | 4 | " | " | " | " |
| Zusammen | - | 261 | " | 929 | " | 105 | " | " | 57 | 21 |
| Theer: | | | | | | | | | | |
| Königreich Dänemark: | | | | | | | | | | |
| a) Kopenhagen..... | Tn. | " | " | " | 2 | " | " | 12821 u. 549 Fouß. | 34 | " |
| b) Provinzen..... | - | 8 | " | " | " | 66 | " | 312 | 3 | " |
| Herzogthum Schleswig..... | - | 18 | " | " | " | 13 | " | 2067 | " | " |
| — Holstein..... | - | 455 | " | " | " | 258 | " | " | 35 | " |
| Fürstenthum Lübeck..... | - | " | " | " | " | " | " | " | 12 | " |
| Zusammen | - | 481 | " | " | 2 | 337 | " | 15200 u. 549 Fouß. | 84 | " |

*) Darunter 3 Tn. für die Altona-Kieler Eisenbahn.

Schleswig und Holstein, sowie des Fürstenthums Lübeck in 1844.

| Norwegen und Schweden. | Sibirien, China und Guinea. | Preußen. | Rußland. | Länder am Mittelmeere. | Dänisch-westindische Inseln und Madetra. | Nicht speciell angeführte Länder. | Gesamteinfuhr. | Verzollt. | Zoll und Sporteln. | |
|------------------------|-----------------------------|----------|----------|------------------------|--|-----------------------------------|------------------------|-----------|--------------------|------|
| | | | | | | | | | Metz. | Edl. |
| 98 | " | 10141 | " | " | " | 104 | 36762 | 37844 | 835 | 69 |
| 111 | " | " | " | " | " | " | 118 | 3797 | 88 | 82 |
| " | " | " | " | " | " | " | 1870 | 1870 | 41 | 28 |
| " | " | " | " | " | " | " | 3168 | 3168 | 69 | 92 |
| " | " | " | " | " | " | " | 64 | 64 | 1 | 40 |
| 209 | " | 10141 | " | " | " | 104 | 41982 | 46743 | 1032 | 23 |
| " | " | " | " | " | " | " | " | 45 | " | 23 |
| " | " | " | " | " | " | 406 | 767 | 767 | 4 | 6 |
| " | " | " | " | " | " | " | 443 | 443 | 2 | 34 |
| " | " | " | " | " | " | " | 653 | 653 | 3 | 44 |
| " | " | " | " | " | " | " | 172 | 172 | " | 88 |
| " | " | " | " | " | " | 406 | 2035 | 2080 | 11 | 3 |
| 1319 | " | " | " | 456 | " | " | 27378 | 21456 | 74 | 45 |
| 811 | " | " | " | " | " | " | 2795 | 4134 | 33 | 75 |
| " | " | " | " | " | " | " | 3974 | 3974 | 14 | 26 |
| " | " | " | " | " | " | " | 3898 | 3898 | 15 | 48 |
| " | " | " | " | " | " | " | 144 | 144 | " | 57 |
| 2130 | " | " | " | 456 | " | " | 38189 | 33606 | 138 | 59 |
| " | " | " | " | " | " | " | " | " | " | " |
| " | " | " | " | " | " | " | 336 | " | " | " |
| " | " | " | " | " | " | " | 205 | " | " | " |
| " | " | " | " | " | " | " | 253 | " | " | " |
| " | " | " | " | " | " | " | 2 | " | " | " |
| " | " | " | " | " | " | " | 796 | " | " | " |
| " | " | " | " | " | " | " | 189750 | 218118 | 24083 | 83 |
| " | " | " | " | " | " | 26625 | 57248 | 49342 | 5448 | 17 |
| " | 8405 | " | " | " | 6 | " | 132712 | 129813 | 14333 | 50 |
| 611 | " | " | " | " | " | 12 | 79839 | 78862 | 8707 | 65 |
| " | " | " | " | " | " | " | 657 | 657 | 72 | 52 |
| 611 | 8405 | " | " | " | 6 | 26637 | 460206 | 476792 | 52645 | 75 |
| 2166 | " | " | 29039 | " | " | " | 31223 | 14261 | 7558 | 32 |
| 136 | " | " | 24 | " | " | 16 | 2136 | 2446 | 1296 | 36 |
| 1360 | " | " | 698 | " | " | " | 2393 | 1711 | 906 | 80 |
| 1188 | " | " | " | " | " | " | 3550 | 3010 | 1595 | 29 |
| " | " | " | " | " | " | " | 123 | 123 | 65 | 18 |
| 4850 | " | " | 29761 | " | " | 16 | 39425 | 21551 | 11422 | 3 |
| " | " | " | " | " | " | " | 517 | 753 | 266 | 6 |
| 4 | " | " | " | " | " | " | 273 | 282 | 99 | 61 |
| " | " | " | " | " | " | " | 226 | 203 | 71 | 70 |
| " | " | " | " | " | " | " | 357 | 357 | 126 | 13 |
| " | " | " | " | " | " | " | 4 | 4 | 1 | 40 |
| 4 | " | " | " | " | " | " | 1377 | 1599 | 564 | 94 |
| 425 | " | " | 655 | " | " | " | 13937 u. 549 Souff. | 88 | 209 | 84 |
| 12 | " | " | 1 | " | " | " | 402 | 121 | 288 | 56 |
| " | " | " | " | " | " | " | 2098 | 31 | 73 | 90 |
| 34 | " | " | " | " | " | 1 | 783 | 783 | 1867 | 44 |
| " | " | " | " | " | " | " | 12 | 12 | 28 | 60 |
| 471 | " | " | 656 | " | " | 1 | 17232 u. 549 Souff. | 1035 | 2468 | 46 |

Waaren-Einfuhr des Königreichs Dänemark, der Herzogthümer

| Benennung der Waaren. | Gewicht, Maß, oder Stückzahl. | Altona und Kontorbeck. | Belgien und Holland. | England. | Frankreich. | Hamburg. | Hammer und Bremen. | Lübeck. | Mecklenburg. |
|---|--|---------------------------|-------------------------|----------|-------------|----------|-----------------------|---------|--------------|
| Thran, in anderen Fällen: | | | | | | | | | |
| Königreich Dänemark: | ℔ | " | " | " | " | " | " | " | " |
| a) Kopenhagen..... | — | 225 | " | " | " | " | " | 240 | " |
| b) Provinzen..... | — | 905 | " | " | " | 714 | " | 215 | " |
| Herzogthum Schleswig..... | — | 39372 | " | " | " | 18810 | " | 519 | " |
| — Holstein..... | — | " | " | " | " | " | " | 206 | " |
| Fürstenthum Lübeck..... | — | " | " | " | " | " | " | " | " |
| Zusammen | — | 40502 | " | " | " | 19524 | " | 1180 | " |
| Tiegel: | | | | | | | | | |
| Königreich Dänemark: | ℔ | " | " | 423 | " | " | 1370 | 2864 | " |
| a) Kopenhagen..... | — | 534 | " | " | " | 1193 | " | 1118 | " |
| b) Provinzen..... | — | 1798 | " | " | " | 638 | 76 | 51 | " |
| Herzogthum Schleswig..... | — | 28 | " | " | " | " | " | 157 | " |
| — Holstein..... | — | " | " | " | " | " | " | 119 | " |
| Fürstenthum Lübeck..... | — | " | " | " | " | " | " | " | " |
| Zusammen | — | 2360 | " | 423 | " | 1831 | 1446 | 4309 | " |
| Tischlerarbeit von Fichten- u. Tannenholz: | | | | | | | | | |
| Königreich Dänemark: | ℔ | " | " | 7 | 8 | " | " | 4303 | " |
| a) Kopenhagen..... | — | 587 | 26 | " | " | 298 | " | 268 | " |
| b) Provinzen..... | — | 809 | " | " | " | 562 | " | 16 | " |
| Herzogthum Schleswig..... | — | 2724 | " | " | " | 6486* | 42 | 1353 | 208 |
| — Holstein..... | — | " | " | " | " | " | " | 155 | " |
| Fürstenthum Lübeck..... | — | " | " | " | " | " | " | " | " |
| Zusammen | — | 4120 | 26 | 7 | 8 | 7346 | 42 | 6095 | 208 |
| von Eichenholz u.: | | | | | | | | | |
| Königreich Dänemark: | ℔ | " | " | " | " | " | " | " | " |
| a) Kopenhagen..... | — | 78 | " | " | " | 75 | " | 92 | " |
| b) Provinzen..... | — | 787 | " | 7 | " | 367 | " | 42 | " |
| Herzogthum Schleswig..... | — | 1235 | " | " | " | 3687 | 18 | 886 | 225 |
| — Holstein..... | — | " | " | " | " | 32 | " | 50 | " |
| Fürstenthum Lübeck..... | — | " | " | " | " | " | " | " | " |
| Zusammen | — | 2100 | " | 7 | " | 4161 | 18 | 1070 | 225 |
| von Mahagoni und anderen feinen Holzarten: | | | | | | | | | |
| Königreich Dänemark: | ℔ | " | 56 | 193 | 308 | 78 | " | 672 | " |
| a) Kopenhagen..... | — | 456 | " | " | " | 372 | " | 218 | " |
| b) Provinzen..... | — | 1372 | 41 | " | " | 1484 | " | 20 | " |
| Herzogthum Schleswig..... | — | 3619 | " | " | 3730 | 9846 | " | 1081 | 17 |
| — Holstein..... | — | " | " | " | " | 141 | " | 99 | " |
| Fürstenthum Lübeck..... | — | " | " | " | " | " | " | " | " |
| Zusammen | — | 5447 | 97 | 193 | 4038 | 11921 | " | 2090 | 17 |
| Töpferarbeit: | | | | | | | | | |
| Königreich Dänemark: | ℔ | " | 33908 | 24815 | " | " | 1395 | 850 | " |
| a) Kopenhagen..... | — | 9641 | 11455 | 6013 | " | 220 | 18 | 2327 | 290 |
| b) Provinzen..... | — | 8729 | " | 12889 | " | 12065 | 157947 | 1719 | 945 |
| Herzogthum Schleswig..... | — | 50379 | " | 9921 | " | 41841** | 57444 | 4108 | " |
| — Holstein..... | — | " | " | " | " | 138 | " | 1414 | " |
| Fürstenthum Lübeck..... | — | " | " | " | " | " | " | " | " |
| Zusammen | — | 68749 | 45363 | 53638 | " | 54264 | 216804 | 10418 | 1235 |
| Sonnenbänder, hölzerne: | | | | | | | | | |
| Königreich Dänemark: | Stück | " | 224925 | " | " | " | " | " | " |
| a) Kopenhagen..... | — | 27835 | 165730 | " | " | 2750 | " | " | " |
| b) Provinzen..... | — | 41745 | 144200 | " | " | 200 | 6312 | " | " |
| Herzogthum Schleswig..... | — | 50330 | " | " | " | 56080 | " | 864 | 200 |
| — Holstein..... | — | " | " | " | " | " | " | " | " |
| Fürstenthum Lübeck..... | — | " | " | " | " | " | " | " | " |
| Zusammen | — | 119910 | 534855 | " | " | 59030 | 6312 | 864 | 200 |
| Loth: | | | | | | | | | |
| Königreich Dänemark: | Rth. | " | " | " | " | " | " | " | " |
| a) Kopenhagen..... | — | " | " | " | " | " | " | " | " |
| b) Provinzen..... | — | " | " | " | " | " | 40 | " | " |
| Herzogthum Schleswig..... | — | " | " | " | " | 189 | 15380 | " | " |
| — Holstein..... | — | " | " | " | " | " | " | 27 | " |
| Fürstenthum Lübeck..... | — | " | " | " | " | " | " | " | " |
| Zusammen | — | " | " | " | " | 189 | 15420 | 27 | " |

^{*)} Darunter 615 ℔ für die Altona-Kieler Eisenbahn.

^{**)} Davon 1005 " " " " " " " " " " "

Schleswig und Holstein, sowie des Fürstenthums Lübeck in 1844.

| Norwegen und Schweden. | Ostindien, China und Guinea. | Preußen. | Rußland. | Länder am Mittel-Meere. | Dänisch-nordische Inseln und Madeira. | Nicht speciell angeführte Länder. | Gesamteinfuhr. | Verzollt. | Zoll und Sporteln. | |
|------------------------|------------------------------|----------|----------|-------------------------|---------------------------------------|-----------------------------------|----------------|-----------|--------------------|-----|
| | | | | | | | | | J. 1844. | Ed. |
| | | | 12786 | " | " | " | 12786 | " | 5 | 74 |
| " | " | " | " | " | " | " | 465 | 523 | 20 | 24 |
| " | " | " | " | " | " | 16 | 1834 | 1834 | 648 | 32 |
| " | " | " | " | " | " | " | 58717 | 58717 | 2 | 26 |
| " | " | " | " | " | " | " | 206 | 206 | | |
| " | " | " | 12786 | " | " | 16 | 74003 | 61280 | 676 | 60 |
| " | " | " | " | " | " | " | 4657 | 5667 | 15 | 2 |
| " | " | " | " | " | " | " | 1652 | 1687 | 4 | 45 |
| " | " | " | " | " | " | " | 3118 | 3118 | 8 | 25 |
| " | " | " | " | " | " | " | 823 | 823 | 2 | 18 |
| " | " | " | " | " | " | " | 119 | 119 | " | 31 |
| " | " | " | " | " | " | " | 10369 | 11414 | 30 | 25 |
| 74 | " | 19 | " | " | 4 | " | 4415 | 4415 | 117 | " |
| 1662 | " | " | " | " | " | 810 | 3651 | 4019 | 106 | 49 |
| 238 | " | " | " | " | 595 | 144 | 2220 | 1636 | 43 | 34 |
| " | " | " | " | " | " | " | 10957 | 10341 | 274 | 3 |
| " | " | " | " | " | " | " | 155 | 155 | 4 | 10 |
| 1974 | " | 19 | " | " | 599 | 954 | 21398 | 20566 | 545 | " |
| " | " | " | " | " | " | " | 59 | 1188 | 52 | 45 |
| 670 | " | " | " | " | 59 | " | 915 | 998 | 44 | 8 |
| 16 | " | " | " | " | 12 | " | 1231 | 1231 | 54 | 35 |
| " | " | " | " | " | " | 391 | 6442 | 6442 | 284 | 50 |
| " | " | " | " | " | " | " | 82 | 82 | 3 | 60 |
| 686 | " | " | " | " | 71 | 391 | 8729 | 9941 | 439 | 6 |
| 241 | 12 | 459 | " | 9 | " | 47 | 2075 | 5115 | 361 | 46 |
| " | " | " | " | " | " | 1033 | 2084 | 3129 | 221 | 12 |
| " | 6 | 951 | 5 | " | " | 2 | 3876 | 3876 | 273 | 86 |
| " | " | " | " | " | " | 129 | 18422 | 14693 | 1033 | 29 |
| " | " | " | " | " | " | " | 240 | 240 | 16 | 92 |
| 241 | 18 | 1410 | 5 | 9 | " | 1211 | 26697 | 27053 | 1911 | 73 |
| 638 | " | 946 | " | 140 | " | " | 62692 | 99951 | 1103 | 60 |
| 526 | " | 1911 | " | " | " | " | 32401 | 33012 | 364 | 49 |
| " | " | 11046 | " | " | " | 2891 | 205340 | 169930 | 1876 | 30 |
| " | " | 3434 | " | " | " | " | 170018 | 166588 | 1839 | 39 |
| " | " | " | " | " | " | " | 1552 | 1552 | 17 | 13 |
| 1164 | " | 17337 | " | 140 | " | 2891 | 472003 | 471033 | 5200 | 95 |
| " | " | " | " | " | " | " | 221925 | 221186 | 122 | 12 |
| 1200 | " | " | " | " | " | 89150 | 286665 | 348415 | 192 | 34 |
| " | " | " | " | " | " | " | 186145 | 186145 | 102 | 73 |
| 10020 | " | " | " | " | " | " | 123806 | 123806 | 68 | 33 |
| " | " | " | " | " | " | " | " | " | " | " |
| 11220 | " | " | " | " | " | 89150 | 821541 | 879552 | 485 | 56 |
| " | " | " | " | " | " | " | " | " | " | " |
| " | " | " | " | " | " | " | 40 | " | " | " |
| " | " | " | " | " | " | 56 | 15625 | " | " | " |
| " | " | " | " | " | " | " | 27 | " | " | " |
| " | " | " | " | " | " | 56 | 15692 | " | " | " |

Waaren-Einfuhr des Königreichs Dänemark, der Herzogthümer

| Benennung der Waaren. | Gewicht, Maass, oder Stückzahl. | Altona und Wandebek. | Belgien und Holland. | England. | Frankreich. | Hamburg. |
|---|--|-------------------------|-------------------------|----------|-------------|----------|
| Tripel: | | | | | | |
| Königreich Dänemark: | | | | | | |
| a) Kopenhagen..... | Stück | " | " | " | " | " |
| b) Provinzen..... | - | " | " | " | " | " |
| Herzogthum Schleswig..... | - | 14 | " | " | " | 61 |
| Holstein..... | - | 502 | " | " | " | 387 |
| Fürstenthum Lübeck..... | - | " | " | " | " | " |
| Zusammen | - | 516 | " | " | " | 448 |
| Trüffel: | | | | | | |
| Königreich Dänemark: | | | | | | |
| a) Kopenhagen..... | Stück | " | " | " | 375 | 23 |
| b) Provinzen..... | - | " | " | " | " | " |
| Herzogthum Schleswig..... | - | " | " | " | 4 | 39 |
| Holstein..... | - | 4 | " | " | " | 173 |
| Fürstenthum Lübeck..... | - | " | " | " | " | 1 |
| Zusammen | - | 4 | " | " | 379 | 236 |
| Uhren: Taschen- u. Damenuhren mit Gehäusen von Gold: | | | | | | |
| Königreich Dänemark: | | | | | | |
| a) Kopenhagen..... | Stück | " | " | " | " | 121 |
| b) Provinzen..... | - | " | " | " | " | 39 |
| Herzogthum Schleswig..... | - | 1 | " | " | " | 12 |
| Holstein..... | - | " | " | " | " | 21 |
| Fürstenthum Lübeck..... | - | " | " | " | " | " |
| Zusammen | - | 1 | " | " | " | 193 |
| — — mit Gehäusen v. Silber: | | | | | | |
| Königreich Dänemark: | | | | | | |
| a) Kopenhagen..... | Stück | " | " | " | " | 1031 |
| b) Provinzen..... | - | 90 | " | " | " | 2074 |
| Herzogthum Schleswig..... | - | 58 | 1 | " | " | 610 |
| Holstein..... | - | 18 | " | " | " | 244 |
| Fürstenthum Lübeck..... | - | " | " | " | " | 6 |
| Zusammen | - | 166 | 1 | " | " | 3985 |
| — Wand- u. Tafeluhren, hölzerne: | | | | | | |
| Königreich Dänemark: | | | | | | |
| a) Kopenhagen..... | Stück | " | " | " | 199 | 2 |
| b) Provinzen..... | - | 3292 | " | 4 | " | 2686 |
| Herzogthum Schleswig..... | - | 758 | " | " | " | 1756 |
| Holstein..... | - | 1598 | " | " | " | 5939 |
| Fürstenthum Lübeck..... | - | " | " | " | " | " |
| Zusammen | - | 5648 | " | 4 | 199 | 10383 |
| — — metallene: | | | | | | |
| Königreich Dänemark: | | | | | | |
| a) Kopenhagen..... | Stück | " | " | " | 448 | " |
| b) Provinzen..... | - | 174 | " | " | " | 456 |
| Herzogthum Schleswig..... | - | 166 | " | " | " | 699 |
| Holstein..... | - | 586 | " | " | " | 930 |
| Fürstenthum Lübeck..... | - | " | " | " | " | 10 |
| Zusammen | - | 926 | " | " | 448 | 2095 |
| — Theile zu Uhren: | | | | | | |
| Königreich Dänemark: | | | | | | |
| a) Kopenhagen..... | Stück | " | " | " | 33 | " |
| b) Provinzen..... | - | 6 | " | " | " | 60 |
| Herzogthum Schleswig..... | - | 15½ | " | " | " | 40½ |
| Holstein..... | - | 15½ | " | " | " | 39½ |
| Fürstenthum Lübeck..... | - | " | " | " | " | 1 |
| Zusammen | - | 37 | " | " | 33 | 141½ |
| — Uhrgehäuse von Bronze u. c.: | | | | | | |
| Königreich Dänemark: | | | | | | |
| a) Kopenhagen..... | Stück | " | " | " | " | " |
| b) Provinzen..... | - | 10 | " | " | " | " |
| Herzogthum Schleswig..... | - | 7 | " | " | " | " |
| Holstein..... | - | 13 | " | " | " | 8 |
| Fürstenthum Lübeck..... | - | " | " | " | " | " |
| Zusammen | - | 30 | " | " | " | 8 |

Schleswig und Holstein, sowie des Fürstenthums Lübeck in 1844.

| Lübeck. | Mecklenburg. | Preußen. | Nicht speciell angeführte Länder. | Gesamt-Einfuhr. | Verzollt. | Zoll und Sporteln. | |
|---------|--------------|----------|-----------------------------------|-----------------|-----------|--------------------|-----|
| | | | | | | Stuhl. | Ed. |
| " | " | " | " | " | " | " | " |
| " | " | " | " | 75 | " | " | " |
| 1 | " | " | " | 890 | " | " | " |
| 70 | " | " | " | 70 | " | " | " |
| 71 | " | " | " | 1035 | " | " | " |
| " | " | " | " | 398 | 522 | 46 | 10 |
| " | " | " | " | " | 7 | " | 59 |
| " | " | " | " | 43 | 43 | 3 | 77 |
| 33 | " | " | " | 210 | 210 | 18 | 53 |
| " | " | " | " | 1 | 1 | " | 8 |
| 33 | " | " | " | 652 | 783 | 69 | 15 |
| " | " | " | " | 121 | 217 | 287 | 50 |
| " | " | " | " | 39 | 43 | 56 | 94 |
| " | " | " | " | 13 | 13 | 17 | 22 |
| 1 | " | " | " | 22 | 22 | 29 | 14 |
| 1 | " | " | " | 1 | 1 | 1 | 31 |
| 2 | " | " | " | 196 | 296 | 392 | 19 |
| " | " | 30 | " | 1081 | 1977 | 1047 | 78 |
| 14 | 13 | " | " | 2191 | 2472 | 1310 | 15 |
| 1 | " | " | " | 670 | 670 | 355 | 10 |
| 2 | " | " | " | 264 | 264 | 139 | 88 |
| " | " | " | " | 6 | 6 | 3 | 17 |
| 17 | 13 | 30 | " | 4212 | 5389 | 2856 | 16 |
| 304 | " | " | " | 505 | 1107 | 97 | 75 |
| 243 | 17 | " | " | 6242 | 8046 | 710 | 70 |
| " | " | " | " | 2514 | 2514 | 222 | 7 |
| 185 | " | " | 23 | 7745 | 7745 | 684 | 14 |
| 177 | " | " | " | 177 | 177 | 15 | 61 |
| 909 | 17 | " | 23 | 17183 | 19589 | 1730 | 35 |
| " | " | 86 | " | 534 | 1673 | 591 | 12 |
| 171 | " | " | " | 801 | 1154 | 407 | 72 |
| 8 | " | " | " | 873 | 873 | 308 | 44 |
| 31 | " | " | " | 1547 | 1547 | 546 | 58 |
| 22 | " | " | " | 32 | 32 | 11 | 29 |
| 232 | " | 86 | " | 3787 | 5279 | 1865 | 23 |
| 2 | " | " | " | 35 | 71 | 37 | 60 |
| 5 | " | " | " | 71 | 79 | 41 | 84 |
| 1 | " | " | " | 57½ | 57½ | 30 | 33 |
| 3 | " | " | " | 58½ | 58½ | 30 | 84 |
| 1 | " | " | " | 2 | 2 | 1 | 6 |
| 12 | " | " | " | 223½ | 267½ | 141 | 75 |
| " | " | " | " | " | 4 | 1 | 40 |
| 18 | " | " | " | 28 | 42 | 14 | 81 |
| " | " | " | " | 7 | 7 | 2 | 45 |
| " | " | " | " | 21 | 21 | 7 | 40 |
| " | " | " | " | " | " | " | " |
| 18 | " | " | " | 56 | 74 | 26 | 14 |

Waaren-Einfuhr des Königreichs Dänemark, der Herzogthümer

| Benennung der Waaren. | Gewicht, Maass, oder Stückzahl. | Altona und Königsb. d. d. | Amerika, die fremden westindischen Inseln und die Südsee. | England. | Frankreich. | Samburg. | Hannover und Bremen. |
|---------------------------------------|--|------------------------------|---|----------|-------------|----------|-------------------------|
| Vanille: | | | | | | | |
| Königreich Dänemark: | | | | | | | |
| a) Kopenhagen..... | ℔ | " | " | " | 235 | 38 | " |
| b) Provinzen..... | - | 5 | " | " | " | 4 | " |
| Herzogthum Schleswig..... | - | 2 | " | " | " | 13½ | " |
| — Holstein..... | - | 3 | " | " | " | 13½ | " |
| Fürstenthum Lübeck..... | - | " | " | " | " | 1 | " |
| Zusammen | - | 10 | " | " | 235 | 70 | " |
| Bitriol, blauer: | | | | | | | |
| Königreich Dänemark: | | | | | | | |
| a) Kopenhagen..... | ℔ | " | " | 4125 | " | " | " |
| b) Provinzen..... | - | 2500 | " | 1809 | " | 261 | " |
| Herzogthum Schleswig..... | - | 4500 | " | " | " | 8305 | " |
| — Holstein..... | - | 2982 | " | " | " | 10923 | " |
| Fürstenthum Lübeck..... | - | " | " | " | " | 343 | " |
| Zusammen | - | 9932 | " | 5934 | " | 19832 | " |
| — weißer: | | | | | | | |
| Königreich Dänemark: | | | | | | | |
| a) Kopenhagen..... | ℔ | 233 | " | " | " | " | " |
| b) Provinzen..... | - | 598 | " | " | " | 261 | " |
| Herzogthum Schleswig..... | - | 425 | " | " | " | 1665 | " |
| — Holstein..... | - | 2038 | " | " | " | 2299 | " |
| Fürstenthum Lübeck..... | - | " | " | " | " | 24 | " |
| Zusammen | - | 3294 | " | " | " | 4249 | " |
| — grüner: | | | | | | | |
| Königreich Dänemark: | | | | | | | |
| a) Kopenhagen..... | ℔ | " | " | 121090 | " | " | " |
| b) Provinzen..... | - | 16609 | " | 57168 | " | 990 | " |
| Herzogthum Schleswig..... | - | 16338 | " | 60671 | " | 20078 | " |
| — Holstein..... | - | 33102 | " | 8199 | " | 28127 | " |
| Fürstenthum Lübeck..... | - | " | " | " | " | " | " |
| Zusammen | - | 66049 | " | 247128 | " | 49195 | " |
| Vögel, lebende: Gänse (zahme): | | | | | | | |
| Königreich Dänemark: | | | | | | | |
| a) Kopenhagen..... | Stück | " | " | " | " | " | " |
| b) Provinzen..... | - | " | " | " | " | 2 | " |
| Herzogthum Schleswig..... | - | 2 | " | " | " | 16 | " |
| — Holstein..... | - | 104 | " | " | " | 49 | " |
| Fürstenthum Lübeck..... | - | " | " | " | " | " | " |
| Zusammen | - | 106 | " | " | " | 67 | " |
| — Enten (zahme): | | | | | | | |
| Königreich Dänemark: | | | | | | | |
| a) Kopenhagen..... | Stück | " | " | " | " | " | " |
| b) Provinzen..... | - | " | " | " | " | " | " |
| Herzogthum Schleswig..... | - | 6 | " | " | " | 40 | " |
| — Holstein..... | - | 464 | " | " | " | 135 | 15 |
| Fürstenthum Lübeck..... | - | " | " | " | " | " | " |
| Zusammen | - | 470 | " | " | " | 175 | 15 |
| — Kalkuten: | | | | | | | |
| Königreich Dänemark: | | | | | | | |
| a) Kopenhagen..... | Stück | " | " | " | " | " | " |
| b) Provinzen..... | - | " | " | " | " | " | " |
| Herzogthum Schleswig..... | - | 136 | " | " | " | 28 | " |
| — Holstein..... | - | " | " | " | " | 59 | " |
| Fürstenthum Lübeck..... | - | " | " | " | " | " | " |
| Zusammen | - | 136 | " | " | " | 87 | " |
| — Hühner (zahme): | | | | | | | |
| Königreich Dänemark: | | | | | | | |
| a) Kopenhagen..... | Stück | " | 20 | " | " | " | " |
| b) Provinzen..... | - | " | " | " | " | " | " |
| Herzogthum Schleswig..... | - | 4 | " | " | " | 104 | " |
| — Holstein..... | - | 1281 | " | " | " | 561 | 10 |
| Fürstenthum Lübeck..... | - | " | " | " | " | " | " |
| Zusammen | - | 1285 | 20 | " | " | 665 | 10 |

Schleswig und Holstein, sowie des Fürstenthums Lübeck in 1844.

| Lübeck. | Mecklenburg. | Norwegen und Schweden. | Preußen. | Länder am Mittelmeere. | Dänisch-nordische Inseln und Madeira. | Nicht speciell angeführte Länder. | Gesamte Einfuhr. | Verzollt. | Zoll und Sporteln. | |
|---------|--------------|------------------------|----------|------------------------|---------------------------------------|-----------------------------------|------------------|-----------|--------------------|-----|
| | | | | | | | | | Nöthl. | Eq. |
| | | | | | | | 273 | 347 | 459 | 74 |
| " 7 | " | " | " | " | " | " | 16 | 22 | 29 | 14 |
| " | " | " | " | " | " | " | 15½ | 15½ | 20 | 52 |
| " | " | " | " | " | " | " | 16½ | 16½ | 21 | 83 |
| " | " | " | " | " | " | " | 1 | 1 | 1 | 31 |
| 7 | " | " | " | " | " | " | 322 | 402 | 532 | 62 |
| " | " | " | " | " | " | " | 4125 | 20275 | 107 | 44 |
| " 2708 | " | " | " | " | " | " | 7278 | 8576 | 45 | 43 |
| " 124 | " | " | " | " | " | " | 12929 | 12417 | 65 | 78 |
| " 807 | " | " | " | " | " | 24 | 14686 | 14686 | 77 | 80 |
| " 352 | " | " | " | " | " | " | 695 | 695 | 3 | 66 |
| 3991 | " | " | " | " | " | 24 | 39713 | 56649 | 300 | 23 |
| " | " | " | 12271 | " | " | " | 12504 | 16081 | 56 | 79 |
| " 430 | " | " | 3167 | " | " | " | 4456 | 1643 | 5 | 78 |
| " 12 | " | " | " | " | " | " | 2102 | 2102 | 7 | 41 |
| " 97 | " | " | " | " | " | " | 4434 | 4434 | 15 | 64 |
| " 48 | " | " | " | " | " | " | 72 | 72 | " | 24 |
| 587 | " | " | 15438 | " | " | " | 23568 | 24332 | 85 | 94 |
| " | " | " | 286 | " | " | " | 121889 | 158724 | 210 | 27 |
| " 513 | " | " | " | " | " | " | 80860 | 67335 | 89 | 21 |
| " 4749 | " | 1344 | " | " | " | " | 97750 | 96807 | 128 | 26 |
| " 663 | " | " | " | " | " | " | 72238 | 72141 | 95 | 56 |
| " 2810 | " | " | " | " | " | " | 1711 | 1711 | 2 | 25 |
| " 1711 | " | " | " | " | " | " | | | | |
| 10446 | " | 1344 | 286 | " | " | " | 374448 | 396718 | 525 | 59 |
| " | " | 10 | " | " | " | " | 10 | 10 | 1 | 74 |
| " 90 | " | " | " | " | " | " | 92 | 92 | 16 | 24 |
| " | " | " | " | " | " | " | 18 | 18 | 3 | 17 |
| " 31 | " | " | " | " | " | 18 | 202 | 202 | 35 | 66 |
| " 7 | " | " | " | " | " | " | 7 | 7 | 1 | 23 |
| 128 | " | 10 | " | " | " | 18 | 329 | 329 | 58 | 12 |
| " | " | " | " | " | " | " | " | " | " | " |
| " | " | 40 | " | 4 | " | " | 44 | 44 | 3 | 85 |
| " | " | " | " | " | " | " | 46 | 46 | 4 | 6 |
| " 6 | " | " | " | " | " | " | 637 | 637 | 56 | 26 |
| " 14 | " | " | " | " | " | " | 14 | 14 | 1 | 23 |
| 20 | " | 40 | " | 4 | " | 17 | 741 | 741 | 65 | 44 |
| " | " | " | " | " | " | " | " | " | " | " |
| " | 6 | " | " | " | " | " | 6 | 6 | 1 | 57 |
| " | " | " | " | " | 1 | " | 29 | 29 | 7 | 66 |
| " 8 | " | " | " | " | " | 3 | 206 | 206 | 54 | 57 |
| " | " | " | " | " | " | " | " | " | " | " |
| 8 | 6 | " | " | " | 1 | 3 | 241 | 241 | 63 | 84 |
| " | " | " | " | " | " | " | " | " | " | " |
| " | " | 12 | " | 8 | " | " | 20 | 20 | 1 | 31 |
| " | " | " | " | " | 33 | " | 20 | 34 | 2 | 24 |
| " 15 | 9 | " | " | " | " | 94 | 141 | 141 | 9 | 33 |
| " 37 | " | " | " | " | " | " | 1970 | 1970 | 130 | 49 |
| " | " | " | " | " | " | " | 37 | 37 | 2 | 43 |
| 52 | 9 | 12 | " | 8 | 33 | 94 | 2188 | 2202 | 145 | 84 |

Waaren-Einfuhr des Königreichs Dänemark, der Herzogthümer Schleswig und Holstein, sowie des Fürstenthums Lübeck in 1844.

| Benennung der Waaren. | Gewicht, Maas, oder Stückzahl. | Altona und Wandsbeck. | England. | Frankreich. | Hamburg. | Hannover und Bremen. | Lübeck. | Norwegen und Schweden. | Preußen. | Rußland. | Länder am Mittelmeere. | Nicht speciell angeführte Länder. | Gesamteinfuhr. | Verzollt. | Zoll und Sporteln. | |
|---|--------------------------------|-----------------------|----------|-------------|----------|----------------------|---------|------------------------|----------|----------|------------------------|-----------------------------------|-----------------|-----------|--------------------|------|
| | | | | | | | | | | | | | | | Nöthl. | Edl. |
| Vögel, lebende, Rebhühner: | | | | | | | | | | | | | | | | |
| Königreich Dänemark: | | | | | | | | | | | | | | | | |
| a) Kopenhagen..... | Stück | " | " | " | " | " | " | " | " | " | " | " | " | " | " | " |
| b) Provinzen..... | - | " | " | " | " | " | " | " | " | " | " | " | " | " | " | " |
| Herzogthum Schleswig..... | - | " | " | " | 8 | " | " | " | " | " | " | " | 8 | 8 | 1 | 6 |
| Holstein..... | - | " | " | " | " | " | " | " | " | " | " | " | " | " | " | " |
| Fürstenthum Lübeck..... | - | " | " | " | " | " | " | " | " | " | " | " | " | " | " | " |
| Zusammen | - | " | " | " | 8 | " | " | " | " | " | " | " | 8 | 8 | 1 | 6 |
| — alle andere, Singvögel etc.: | | | | | | | | | | | | | | | | |
| Königreich Dänemark: | | | | | | | | | | | | | | | | |
| a) Kopenhagen..... | Nöthl. | " | " | " | " | " | " | 7 St. | " | " | " | " | 7 St. | " | " | " |
| b) Provinzen..... | - | " | " | " | " | " | " | " | " | " | " | " | " | " | " | " |
| Herzogthum Schleswig..... | - | 40 | " | " | " | " | " | " | " | " | " | " | 40 | " | " | " |
| Holstein..... | - | " | " | " | " | " | " | " | " | " | " | " | " | " | " | " |
| Fürstenthum Lübeck..... | - | " | " | " | " | " | " | " | " | " | " | " | " | " | " | " |
| Zusammen | - | 40 | " | " | " | " | " | 7 St. | " | " | " | " | 40 u. 7 St. | " | " | " |
| — geschlachtete, gefalzene oder eingemachte: | | | | | | | | | | | | | | | | |
| Königreich Dänemark: | | | | | | | | | | | | | | | | |
| a) Kopenhagen..... | Stück | " | " | " | " | " | " | " | " | " | " | " | " | " | " | " |
| b) Provinzen..... | - | " | " | " | " | " | " | " | " | " | " | " | " | " | " | " |
| Herzogthum Schleswig..... | - | 44 | " | " | 1 | " | " | " | " | " | " | " | 45 | 45 | " | 95 |
| Holstein..... | - | " | " | " | " | " | " | " | " | " | " | " | " | " | " | " |
| Fürstenthum Lübeck..... | - | " | " | " | " | " | " | " | " | " | " | " | " | " | " | " |
| Zusammen | - | 44 | " | " | 1 | " | " | " | " | " | " | " | 45 | 45 | " | 95 |
| — geräucherte: | | | | | | | | | | | | | | | | |
| Königreich Dänemark: | | | | | | | | | | | | | | | | |
| a) Kopenhagen..... | Stück | " | " | " | " | " | " | 15 | 169 | " | " | " | 184 | 184 | 12 | 18 |
| b) Provinzen..... | - | " | " | " | 10 | " | " | " | " | " | " | " | 10 | 10 | " | 64 |
| Herzogthum Schleswig..... | - | " | " | " | 2 | " | " | " | " | " | " | " | 2 | 2 | " | 13 |
| Holstein..... | - | 22 | " | " | 17 | 11 | " | " | " | " | " | " | 50 | 50 | 3 | 30 |
| Fürstenthum Lübeck..... | - | " | " | " | " | " | 5 | " | " | " | " | " | 5 | 5 | " | 32 |
| Zusammen | - | 22 | " | " | 29 | 11 | 5 | 15 | 169 | " | " | " | 251 | 251 | 16 | 61 |
| Wachholderbeeren: | | | | | | | | | | | | | | | | |
| Königreich Dänemark: | | | | | | | | | | | | | | | | |
| a) Kopenhagen..... | Stück | " | " | 1151 | " | " | 171 | 35325 | " | " | 2400 | " | 39047 | " | " | " |
| b) Provinzen..... | - | 635 | " | " | 422 | " | 529 | 600 | " | " | " | " | 2186 | " | " | " |
| Herzogthum Schleswig..... | - | 1457 | " | " | 2427 | " | 16 | 291 | " | " | " | " | 4191 | " | " | " |
| Holstein..... | - | 1377 | " | " | 1957 | " | 201 | 97 | " | " | " | 4 | 3639 | " | " | " |
| Fürstenthum Lübeck..... | - | " | " | " | 60 | " | 70 | " | " | " | " | " | 130 | " | " | " |
| Zusammen | - | 3469 | " | 1151 | 4866 | " | 990 | 36313 | " | " | 2400 | 4 | 49193 | " | " | " |
| Wachholderstöcke: | | | | | | | | | | | | | | | | |
| Königreich Dänemark: | | | | | | | | | | | | | | | | |
| a) Kopenhagen..... | Nöthl. | " | " | " | " | " | " | 14224 St. | " | " | " | " | 14224 St. | " | " | " |
| b) Provinzen..... | - | " | " | " | " | " | " | " | " | " | " | " | " | " | " | " |
| Herzogthum Schleswig..... | - | " | " | " | " | " | " | " | " | " | " | 10 | 10 | " | " | " |
| Holstein..... | - | " | " | " | " | " | " | " | " | " | " | " | " | " | " | " |
| Fürstenthum Lübeck..... | - | " | " | " | " | " | " | " | " | " | " | " | " | " | " | " |
| Zusammen | - | " | " | " | " | " | " | 14224 St. | " | " | " | 10 | 10 u. 14224 St. | " | " | " |
| Wachs, gelbes und weißes: | | | | | | | | | | | | | | | | |
| Königreich Dänemark: | | | | | | | | | | | | | | | | |
| a) Kopenhagen..... | Stück | " | 21 | 262 | " | " | " | " | " | " | " | " | 286 | " | " | " |
| b) Provinzen..... | - | 292 | " | " | 3 | " | 72 | " | " | " | " | " | 367 | " | " | " |
| Herzogthum Schleswig..... | - | 69 | " | " | 348 | " | 6 | " | " | 89 | " | " | 512 | " | " | " |
| Holstein..... | - | 2427 | " | " | 557 | " | 18 | " | " | " | " | " | 3002 | " | " | " |
| Fürstenthum Lübeck..... | - | " | " | " | " | " | 18 | " | " | " | " | " | 18 | " | " | " |
| Zusammen | - | 2788 | 24 | 262 | 908 | " | 114 | " | " | 89 | " | " | 4185 | " | " | " |
| Wachstuch, Wachstaf: | | | | | | | | | | | | | | | | |
| Königreich Dänemark: | | | | | | | | | | | | | | | | |
| a) Kopenhagen..... | Stück | " | " | " | 39 | " | " | " | " | " | 4 | " | 43 | 167 | 53 | 11 |
| b) Provinzen..... | - | 6 | " | " | 58 | " | " | " | " | " | " | " | 64 | 112 | 34 | 58 |
| Herzogthum Schleswig..... | - | 43 | " | " | 87 | " | 1 | " | " | " | " | " | 131 | 131 | 41 | 63 |
| Holstein..... | - | 8 | " | " | 101 | " | 1 | " | " | " | " | " | 110 | 110 | 35 | 94 |
| Fürstenthum Lübeck..... | - | " | " | " | 4 | " | 3 | " | " | " | " | " | 7 | 7 | 2 | 22 |
| Zusammen | - | 57 | " | " | 289 | " | 5 | " | " | " | 4 | " | 355 | 527 | 167 | 56 |

Waaren-Einfuhr des Königreichs Dänemark, der Herzogthümer Schleswig und Holstein, sowie des Fürstenthums Lübeck in 1844.

| Benennung der Waaren. | Gewicht, Maß, oder Stückzahl. | Altona und Hambesb. | Belgien und Holland. | England. | Hamburg. | Island, Grönland und die Färöer. | Lübeck. | Mecklenburg. | Preußen. | Nicht speciell angeführte Länder. | Gesamteinfuhr. | Verzollt. | Zoll und Sporeten. | | |
|---|-------------------------------|---------------------|----------------------|----------|----------|----------------------------------|---------|--------------|----------|-----------------------------------|----------------|-----------|--------------------|-----|--|
| | | | | | | | | | | | | | Stüchl. | Sc. | |
| Wachstuch, Packwachstuch: | | | | | | | | | | | | | | | |
| Königreich Dänemark: | | | | | | | | | | | | | | | |
| a) Kopenhagen.... | fl. | " | " | " | " | " | " | " | " | " | 2 | 26 | " | 83 | |
| b) Provinzen..... | - | " | " | " | " | " | 2 | " | " | " | 419 | 6 | " | 19 | |
| Herzogthum Schleswig..... | - | 143 | " | " | 268 | " | 8 | " | " | " | 713 | 713 | 13 | 84 | |
| — Holstein..... | - | 39 | " | " | 371 | " | 303 | " | " | " | 11 | 11 | 23 | 59 | |
| Fürstenthum Lübeck..... | - | " | " | " | 11 | " | " | " | " | " | " | " | " | 35 | |
| Zusammen | - | 182 | " | " | 650 | " | 313 | " | " | " | 1145 | 1175 | 38 | 88 | |
| — alles andere: | | | | | | | | | | | | | | | |
| Königreich Dänemark: | | | | | | | | | | | | | | | |
| a) Kopenhagen.... | fl. | " | " | 16 | " | " | " | " | " | " | 16 | 155 | 27 | 37 | |
| b) Provinzen..... | - | 110 | " | " | 91 | " | 114 | 6 | " | " | 321 | 954 | 168 | 52 | |
| Herzogthum Schleswig..... | - | 757 | " | " | 1143 | " | 16 | " | " | " | 1916 | 1916 | 338 | 47 | |
| — Holstein..... | - | 281 | " | " | 1444 | " | 8 | " | " | 17 | 1750 | 1750 | 309 | 16 | |
| Fürstenthum Lübeck..... | - | " | " | " | 70 | " | 33 | " | " | " | 103 | 103 | 18 | 19 | |
| Zusammen | - | 1148 | " | 16 | 2748 | " | 171 | 6 | " | 17 | 4106 | 4878 | 861 | 75 | |
| Wallererde: | | | | | | | | | | | | | | | |
| Königreich Dänemark: | | | | | | | | | | | | | | | |
| a) Kopenhagen.... | fl. | " | 17 | " | " | " | " | " | " | " | 17 | " | " | " | |
| b) Provinzen..... | - | " | " | " | " | " | " | " | " | " | " | " | " | " | |
| Herzogthum Schleswig..... | - | " | " | " | 8055 | " | " | " | " | " | 8055 | " | " | " | |
| — Holstein..... | - | " | " | " | " | " | " | " | " | " | " | " | " | " | |
| Fürstenthum Lübeck..... | - | " | " | " | " | " | " | " | " | " | " | " | " | " | |
| Zusammen | - | " | 17 | " | 8055 | " | " | " | " | " | 8072 | " | " | " | |
| Wallrath, (Spermacet) sammt Spermacetöl: | | | | | | | | | | | | | | | |
| Königreich Dänemark: | | | | | | | | | | | | | | | |
| a) Kopenhagen.... | fl. | 308 | " | 229 | 10 | " | " | " | " | " | 547 | " | " | " | |
| b) Provinzen..... | - | 2808 | " | " | " | " | 14 | " | " | " | 2822 | " | " | " | |
| Herzogthum Schleswig..... | - | 16 | " | " | 43 | " | " | " | " | " | 59 | " | " | " | |
| — Holstein..... | - | 3 | " | " | 253 | " | " | " | " | " | 256 | " | " | " | |
| Fürstenthum Lübeck..... | - | " | " | " | " | " | " | " | " | " | " | " | " | " | |
| Zusammen | - | 3135 | " | 229 | 306 | " | 14 | " | " | " | 3684 | " | " | " | |
| Wallroshäute: | | | | | | | | | | | | | | | |
| Königreich Dänemark: | | | | | | | | | | | | | | | |
| a) Kopenhagen.... | Stück | " | " | " | " | 50 | " | " | " | " | 50 | " | " | " | |
| b) Provinzen..... | - | " | " | " | " | 2819 | " | " | " | " | 2819 | " | " | " | |
| Herzogthum Schleswig..... | - | " | " | " | " | 24 | " | " | " | " | 24 | " | " | " | |
| — Holstein..... | - | " | " | " | " | " | " | " | " | " | " | " | " | " | |
| Fürstenthum Lübeck..... | - | " | " | " | " | " | " | " | " | " | " | " | " | " | |
| Zusammen | - | " | " | " | " | 2893 | " | " | " | " | 2893 | " | " | " | |
| Wasser, mineralisches: | | | | | | | | | | | | | | | |
| Königreich Dänemark: | | | | | | | | | | | | | | | |
| a) Kopenhagen.... | Kruken | " | 2475 | " | " | " | 2263 | " | 170 | " | 4908 | 5241 | 92 | 57 | |
| b) Provinzen..... | - | 373 | " | " | 108 | " | 642 | " | " | " | 1123 | 1519 | 26 | 80 | |
| Herzogthum Schleswig..... | - | 1418 | " | " | 2774 | " | 872 | " | " | " | 5064 | 5064 | 89 | 44 | |
| — Holstein..... | - | 7693 | 500 | " | 14205 | " | 1728 | " | " | 971 | 25097 | 25097 | 443 | 36 | |
| Fürstenthum Lübeck..... | - | " | " | " | 49 | " | 1127 | " | " | " | 1176 | 1176 | 20 | 75 | |
| Zusammen | - | 9184 | 2975 | " | 17136 | " | 6632 | " | 170 | 971 | 37368 | 38097 | 673 | 4 | |
| — woblriehendes: | | | | | | | | | | | | | | | |
| Königreich Dänemark: | | | | | | | | | | | | | | | |
| a) Kopenhagen.... | fl. | " | " | " | " | " | " | " | " | " | " | " | " | " | |
| b) Provinzen..... | - | 19 | " | " | 117 | " | " | " | " | " | 136 | 136 | 21 | 59 | |
| Herzogthum Schleswig..... | - | 150 | 671 | " | 805 | " | 32 | " | " | " | 1658 | 968 | 153 | 87 | |
| — Holstein..... | - | " | " | " | " | " | " | " | " | " | " | " | " | " | |
| Fürstenthum Lübeck..... | - | " | " | " | " | " | " | " | " | " | " | " | " | " | |
| Zusammen | - | 169 | 671 | " | 922 | " | 32 | " | " | " | 1794 | 1104 | 175 | 50 | |
| Wasser- u. Wärmeleitungsrohren von Thon: | | | | | | | | | | | | | | | |
| Königreich Dänemark: | | | | | | | | | | | | | | | |
| a) Kopenhagen.... | fl. | " | " | " | 44 | " | " | " | " | " | 44 | 44 | " | 12 | |
| b) Provinzen..... | - | " | " | " | " | " | " | " | " | " | " | " | " | " | |
| Herzogthum Schleswig..... | - | " | " | " | " | " | " | " | " | " | " | " | " | " | |
| — Holstein..... | - | " | " | " | " | " | " | " | " | " | " | " | " | " | |
| Fürstenthum Lübeck..... | - | " | " | " | " | " | " | " | " | " | 44 | 44 | " | 12 | |
| Zusammen | - | " | " | " | 44 | " | " | " | " | " | 44 | 44 | " | 12 | |

Waaren-Einfuhr des Königreichs Dänemark, der Herzogthümer

| Benennung der Waaren. | Gewicht, Maas, oder Stückzahl. | Altona und Wandsbeck. | Amerika, die fremden westindischen Inseln und die Südsee. | Belgien und Holland. | England. | Frankreich. | Hamburg. | Hannover und Bremen. | Südb. | Mecklenburg. |
|---|---|--------------------------|---|-------------------------|----------|-------------|----------|-------------------------|-------|--------------|
| Weiden, Korbweiden: | | | | | | | | | | |
| Königreich Dänemark: | | | | | | | | | | |
| a) Kopenhagen..... | Rbth. | " | " | " | " | " | " | " | " | " |
| b) Provinzen..... | - | 1218 G | " | " | " | " | " | " | " | " |
| Herzogthum Schleswig..... | - | 563 | " | " | " | " | " | " | 4 | " |
| — Holstein..... | - | 502 | " | " | " | " | 3144 | 205 | " | " |
| Fürstenthum Lübeck..... | - | " | " | " | " | " | " | " | " | " |
| Zusammen | - | 1065 u. 1218 G | " | " | " | " | 3144 | 205 | 4 | " |
| — Wandweiden über 6 Fuß Länge: | | | | | | | | | | |
| Königreich Dänemark: | | | | | | | | | | |
| a) Kopenhagen..... | Stück | " | " | " | " | " | " | " | " | " |
| b) Provinzen..... | - | " | " | " | " | " | " | " | " | " |
| Herzogthum Schleswig..... | - | " | " | " | " | " | " | " | " | " |
| — Holstein..... | - | 5110 | " | " | " | " | 1487861 | " | " | " |
| Fürstenthum Lübeck..... | - | " | " | " | " | " | " | " | " | " |
| Zusammen | - | 5110 | " | " | " | " | 1487861 | " | " | " |
| — von 6 Fuß Länge u. darunter: | | | | | | | | | | |
| Königreich Dänemark: | | | | | | | | | | |
| a) Kopenhagen..... | Stück | " | " | " | " | " | " | " | " | " |
| b) Provinzen..... | - | " | " | " | " | " | " | " | " | " |
| Herzogthum Schleswig..... | - | " | " | " | " | " | " | " | " | " |
| — Holstein..... | - | " | " | " | " | " | " | " | " | " |
| Fürstenthum Lübeck..... | - | " | " | " | " | " | " | " | " | " |
| Zusammen | - | " | " | " | " | " | " | " | " | " |
| Wein, in Fässern: | | | | | | | | | | |
| Königreich Dänemark: | | | | | | | | | | |
| a) Kopenhagen..... | Brtl. | 522 | 60 | 1890 | 2018 | 91465 | 500 | " | 400 | " |
| b) Provinzen..... | - | 20574 | " | 17 | 17 | 17654 | 11511 | " | 7654 | 13 |
| Herzogthum Schleswig..... | - | 42935 | " | " | " | 10434 | 14746 | " | 5841 | " |
| — Holstein..... | - | 44596 | " | 18 | 128 | 4831 | 44562 | 4 | 13091 | " |
| Fürstenthum Lübeck..... | - | " | " | " | " | " | 692 | " | 3986 | " |
| Zusammen | - | 108627 | 60 | 1925 | 2163 | 124384 | 72011 | 4 | 30972 | 13 |
| — in Flaschen à ¼ Pott: | | | | | | | | | | |
| Königreich Dänemark: | | | | | | | | | | |
| a) Kopenhagen..... | Stück | 24 | 24 | 1362 | 225 | 24302 | 610 | 50 | 962 | " |
| b) Provinzen..... | - | 3106 | " | 50 | " | " | 1554 | " | 3781 | 12 |
| Herzogthum Schleswig..... | - | 4737 | 24 | 80 | " | " | 7133 | " | 2695 | " |
| — Holstein..... | - | 17380 | " | " | " | 79820 | 15801 | " | 11210 | 6 |
| Fürstenthum Lübeck..... | - | " | " | " | " | " | 79 | " | 3593 | " |
| Zusammen | - | 25247 | 48 | 1492 | 225 | 104122 | 25177 | 50 | 22241 | 18 |
| Weinstein, gereinigter u. ungerrein: | | | | | | | | | | |
| Königreich Dänemark: | | | | | | | | | | |
| a) Kopenhagen..... | G | " | " | " | " | 5831 | " | " | 996 | " |
| b) Provinzen..... | - | 9329 | " | " | " | " | 1817 | " | 386 | " |
| Herzogthum Schleswig..... | - | 5190 | " | " | " | " | 6107 | " | 138 | " |
| — Holstein..... | - | 3649 | " | " | " | " | 8748 | " | 435 | " |
| Fürstenthum Lübeck..... | - | " | " | " | " | " | 32 | " | 355 | " |
| Zusammen | - | 18168 | " | " | " | 5831 | 16704 | " | 2310 | " |
| Weintrauben: | | | | | | | | | | |
| Königreich Dänemark: | | | | | | | | | | |
| a) Kopenhagen..... | G | " | " | 65 | " | 493 | " | " | " | " |
| b) Provinzen..... | - | 2 | " | " | " | " | 12 | " | " | " |
| Herzogthum Schleswig..... | - | 185 | " | " | " | " | 150 | " | 4 | " |
| — Holstein..... | - | 206 | " | " | " | " | 399 | " | " | " |
| Fürstenthum Lübeck..... | - | " | " | " | " | " | 30 | " | 10 | " |
| Zusammen | - | 393 | " | 65 | " | 493 | 591 | " | 14 | " |
| Weizen: | | | | | | | | | | |
| Königreich Dänemark: | | | | | | | | | | |
| a) Kopenhagen..... | Ln. | " | " | " | " | " | " | " | " | " |
| b) Provinzen..... | - | 1 | " | " | " | " | " | " | 5 | " |
| Herzogthum Schleswig..... | - | " | " | " | " | " | " | " | " | 161 |
| — Holstein..... | - | 2972 | " | " | " | " | 4931 | 23 | 511 | 46 |
| Fürstenthum Lübeck..... | - | " | " | " | " | " | " | " | 19 | " |
| Zusammen | - | 2973 | " | " | " | " | 4931 | 23 | 535 | 207 |

Schleswig und Holstein, sowie des Fürstenthums Lübeck in 1844.

| Norwegen und Schweden. | Sindien, China und Guinea. | Preußen. | Rußland. | Länder am Mittelmeere. | Dänisch-Wehinsische Inseln und Madetra. | Nicht speciell angeführte Länder. | Gesamte Einfuhr. | Verzollt. | Zoll und Sporteln. | |
|------------------------|----------------------------|-----------------------|----------|------------------------|---|-----------------------------------|------------------------------------|----------------------|--------------------|-----|
| | | | | | | | | | Nicht. | Sp. |
| 1 fl | " | 43586 fl | " | " | " | " | 43586 fl 1219 fl 567 3851 | " | " | " |
| 1 fl | " | 43586 fl | " | " | " | " | 4418 u. 44805 fl | " | " | " |
| 14430 | " | " | " | " | " | " | 14430 | 14430 | 5 | 10 |
| " | " | " | " | " | " | 7470 | 1500441 | 1500441 | 530 | 15 |
| 14430 | " | " | " | " | " | 7470 | 1514871 | 1514871 | 535 | 25 |
| 6938 | " | " | " | " | " | " | 6938 | 6938 | " | " |
| " | " | " | " | " | " | " | " | " | " | 59 |
| 6938 | " | " | " | " | " | " | 6938 | 6938 | " | 59 |
| 558 | 40 | 8 | " | 28666 | 3413 | 70 | 129610 | 94864 | 67835 | 47 |
| 4 | " | " | " | 1677 | " | 513 | 59634 | 73964 | 54528 | 23 |
| 10 | " | " | 12 | 121 | 5950 | " | 80049 | 77569 | 21926 | 16 |
| " | " | " | " | " | " | 134 | 107364 | 115002 | 32507 | 22 |
| " | " | " | " | " | " | " | 4678 | 4678 | 1322 | 30 |
| 572 | 40 | 8 | 12 | 30464 | 9363 | 717 | 381335 | 366077 | 178119 | 42 |
| 239 | " | " | " | 241 | 1444 | 76 | 29559 | 34757 | 6760 | 48 |
| " | " | " | " | 7 | " | 2899 | 11409 | 23592 | 4772 | 79 |
| " | " | " | " | 53 | 376 | " | 15098 | 13286 | 1173 | 57 |
| " | " | " | " | " | " | 654 | 124871 | 44931 | 3968 | 87 |
| " | " | " | " | " | " | " | 3672 | 3672 | 324 | 35 |
| 239 | " | " | " | 301 | 1820 | 3629 | 184609 | 120238 | 17000 | 18 |
| " | " | 239 | " | 20548 | " | " | 27614 | 23751 | 262 | 24 |
| " | " | " | " | " | " | " | 11532 | 15450 | 170 | 57 |
| " | " | " | " | " | " | " | 11435 | 10432 | 115 | 18 |
| " | " | " | " | " | " | " | 12832 | 12832 | 141 | 66 |
| " | " | " | " | " | " | " | 387 | 387 | 4 | 26 |
| " | " | 239 | " | 20548 | " | " | 63800 | 62852 | 693 | 95 |
| " | " | " | " | 12009 | " | " | 12567 | 13131 | 869 | 89 |
| " | " | " | " | 720 | " | " | 734 | 996 | 65 | 95 |
| " | " | " | " | " | " | " | 339 | 339 | 22 | 44 |
| " | " | " | " | " | " | " | 605 | 605 | 40 | 8 |
| " | " | " | " | " | " | " | 40 | 40 | 2 | 62 |
| " | " | " | " | 12729 | " | " | 14285 | 15111 | 1001 | 10 |
| 2106 | " | 11723 | " | " | " | " | 13829 | 64 | 33 | 88 |
| " | " | 1881 u. f. 1115 Rbt. | " | " | " | " | 1887 u. f. 1115 Rbt. | 355 u. f. 1115 Rbt. | 335 | 80 |
| " | " | 1366 | " | " | " | 499 | 1527 | 175 | 92 | 72 |
| " | " | " | " | " | " | " | 8982 | 8832 | 4680 | 92 |
| " | " | " | " | " | " | " | 19 | 19 | 10 | 7 |
| 2106 | " | 14970 u. f. 1115 Rbt. | " | " | " | 499 | 26244 u. f. 1115 Rbt. | 9445 u. f. 1115 Rbt. | 5153 | 51 |

Waaren-Einfuhr des Königreichs Dänemark, der Herzogthümer

| Benennung der Waaren. | Gewicht, Maass, oder Stückzahl. | Altona und Wandsbekt. | Belgien und Holland. | England. | Frankreich. | Hamburg. | Hannover und Bremen. | Island, Grönland und die Faröer. |
|---|--|--------------------------|-------------------------|----------|-------------|----------|-------------------------|-------------------------------------|
| Werksteine: | | | | | | | | |
| Königreich Dänemark: | | | | | | | | |
| a) Kopenhagen..... | Stück | " | 84 | " | " | " | " | " |
| b) Provinzen..... | - | 278 | " | " | " | 65 | " | " |
| Herzogthum Schleswig..... | - | 708 | " | " | " | 532 | " | " |
| Holftein..... | - | 329 | " | " | " | 1262 | " | " |
| Fürstenthum Lübeck..... | - | " | " | " | " | " | " | " |
| Zusammen | - | 1315 | 84 | " | " | 1859 | " | " |
| Wäfen: | | | | | | | | |
| Königreich Dänemark: | | | | | | | | |
| a) Kopenhagen..... | Fn. | " | " | 10 | " | " | " | " |
| b) Provinzen..... | - | " | " | " | " | " | " | " |
| Herzogthum Schleswig..... | - | 25 | " | " | " | " | " | " |
| Holftein..... | - | 432 | " | " | " | 193 | " | " |
| Fürstenthum Lübeck..... | - | " | " | " | " | " | " | " |
| Zusammen | - | 457 | " | 10 | " | 193 | " | " |
| Wild aller Art, namentlich auch Federwild: | | | | | | | | |
| Königreich Dänemark: | | | | | | | | |
| a) Kopenhagen..... | ℔ | " | " | " | " | 636 | " | 600 St. |
| b) Provinzen..... | - | " | " | " | " | 48 | " | " |
| Herzogthum Schleswig..... | - | " | " | " | " | 198 | " | " |
| Holftein..... | - | 358 | " | " | " | 710 | " | " |
| Fürstenthum Lübeck..... | - | " | " | " | " | 10 | " | " |
| Zusammen | - | 358 | " | " | " | 1602 | " | 600 St. |
| Wolle und Wollenwaren, Wolle aller Art: | | | | | | | | |
| Königreich Dänemark: | | | | | | | | |
| a) Kopenhagen..... | ℔ | " | " | " | " | " | " | 183680 u. 3523 Ballen |
| b) Provinzen..... | - | " | 48 | 10 | " | " | 25 | 14491 |
| Herzogthum Schleswig..... | - | 307 | " | " | " | 2425 | " | 1266 |
| Holftein..... | - | 8243 | " | " | " | 66522 | 2910 | " |
| Fürstenthum Lübeck..... | - | " | " | " | " | " | " | " |
| Zusammen | - | 8550 | 48 | 10 | " | 68947 | 2935 | 199437 u. 3523 Ballen |
| Wollengarn, ungefärbtes: | | | | | | | | |
| Königreich Dänemark: | | | | | | | | |
| a) Kopenhagen..... | ℔ | " | " | 755 | " | 9 | " | 320 |
| b) Provinzen..... | - | 27 | " | " | " | 59 | " | " |
| Herzogthum Schleswig..... | - | 132 | " | 6 | " | 930 | " | " |
| Holftein..... | - | 359 | " | " | " | 2139 | " | " |
| Fürstenthum Lübeck..... | - | " | " | " | " | 40 | " | " |
| Zusammen | - | 518 | " | 761 | " | 3177 | " | 320 |
| gefärbtes: | | | | | | | | |
| Königreich Dänemark: | | | | | | | | |
| a) Kopenhagen..... | ℔ | " | " | 48 | " | 852 | " | " |
| b) Provinzen..... | - | 612 | " | " | " | 1270 | " | " |
| Herzogthum Schleswig..... | - | 2085 | " | 52 | " | 7335 | " | " |
| Holftein..... | - | 3989 | " | " | " | 13313 | " | " |
| Fürstenthum Lübeck..... | - | " | " | " | " | 611 | " | " |
| Zusammen | - | 6686 | " | 100 | " | 23381 | " | " |
| Tuch und Halbtuch: * | | | | | | | | |
| Königreich Dänemark: | | | | | | | | |
| a) Kopenhagen..... | ℔ | " | " | 108 | 15 | 463 | " | " |
| b) Provinzen..... | - | 1909 | " | 48 | " | 9551 | " | " |
| Herzogthum Schleswig..... | - | 8974 | " | " | " | 44028 | " | " |
| Holftein..... | - | 15077 | " | " | " | 38958 | " | " |
| Fürstenthum Lübeck..... | - | " | " | " | " | 3441 | " | " |
| Zusammen | - | 25960 | " | 156 | 15 | 96441 | " | " |
| Caftum, Mulfum ic.: ** | | | | | | | | |
| Königreich Dänemark: | | | | | | | | |
| a) Kopenhagen..... | ℔ | " | " | " | " | " | " | " |
| b) Provinzen..... | - | " | " | " | " | " | " | " |
| Herzogthum Schleswig..... | - | 4504 | " | " | " | 20443 | " | 259 |
| Holftein..... | - | 8388 | " | 9 | " | 35626 | " | " |
| Fürstenthum Lübeck..... | - | " | " | " | " | 2484 | " | " |
| Zusammen | - | 12892 | " | 9 | " | 58553 | " | 259 |

*) Darunter ist für Dänemark mitbegriffen:

Caftum, Circaffa, Shawls und Lächer davon, sowie Corde aller Art.

**) Für das Königreich einbegriffen unter „alle andere Wollenwaren.“

Schleswig und Holstein, sowie des Fürstenthums Lübeck in 1844.

| Lübeck. | Mecklenburg. | Norwegen und Schweden. | Preußen. | Rußland. | Nicht speciell angeführte Länder. | Gesamte Einfuhr. | Verzollt. | Zoll und Sporteln. | |
|---------|--------------|------------------------|----------|----------|-----------------------------------|-----------------------|-----------|--------------------|------|
| | | | | | | | | Abthl. | Sch. |
| 1558 | " | 482 | 38 | " | " | 2162 | 3584 | 18 | 95 |
| 222 | " | " | " | " | " | 565 | 776 | 4 | 10 |
| 56 | " | " | 539 | " | " | 1835 | 1835 | 9 | 70 |
| 56 | " | " | " | " | " | 1647 | 1647 | 8 | 70 |
| " | " | " | " | " | " | " | " | " | " |
| 1892 | " | 482 | 577 | " | " | 6209 | 7842 | 41 | 53 |
| " | " | 20 | " | " | " | 30 | 10 | 3 | 51 |
| " | " | 5 | " | " | " | 5 | 5 | 1 | 74 |
| " | " | " | " | " | " | 25 | 25 | 8 | 80 |
| 59 | " | " | " | " | 4 | 688 | 443 | 156 | 51 |
| 8 | " | " | " | " | " | 8 | 8 | 2 | 79 |
| 67 | " | 25 | " | " | 4 | 756 | 491 | 173 | 47 |
| 10 | " | 7989 | 61 | " | 30 | 8726 u. 600 St. | 9114 | 402 | 51 |
| " | 10 | 3630 | " | " | " | 3688 | 3694 | 163 | 15 |
| " | " | 98 | " | " | " | 296 | 296 | 13 | 7 |
| 301 | " | " | " | " | 84 | 1453 | 1453 | 64 | 17 |
| 71 | " | " | " | " | " | 81 | 81 | 3 | 55 |
| 382 | 10 | 11717 | 61 | " | 114 | 14244 u. 600 St. | 14638 | 646 | 49 |
| 2265 | 19037 | " | 9690 | " | " | 214672 u. 3523 Ballen | " | " | " |
| " | " | 15 | " | " | " | 14589 | " | " | " |
| 12 | " | " | " | " | " | 4010 | 27 | " | 29 |
| 10301 | 8992 | " | " | " | 38 | 97006 | 10840 | 119 | 66 |
| 4311 | " | " | " | " | " | 4311 | 4311 | 21 | 31 |
| 16889 | 28029 | 15 | 9690 | " | 38 | 334588 u. 3523 Ballen | 15178 | 141 | 30 |
| 4 | " | " | 9 | " | " | 1097 | 9067 | 600 | 66 |
| 2 | " | " | " | " | " | 88 | 153 | 10 | 13 |
| 31 | " | " | " | " | " | 1099 | 1099 | 72 | 78 |
| 81 | " | " | " | " | 10 | 2589 | 2589 | 171 | 50 |
| 81 | " | " | " | " | " | 121 | 121 | 8 | 2 |
| 199 | " | " | 9 | " | 10 | 4994 | 13029 | 863 | 17 |
| 1376 | " | " | 1018 | " | " | 3294 | 15806 | 1396 | 19 |
| 330 | " | 2 | " | " | " | 2214 | 4784 | 422 | 56 |
| 468 | " | " | " | " | " | 9940 | 9940 | 878 | 3 |
| 1161 | 1 | " | " | " | 69 | 18533 | 18470 | 1631 | 50 |
| 291 | " | " | " | " | " | 902 | 902 | 79 | 65 |
| 3626 | 1 | 2 | 1018 | " | 69 | 34883 | 49902 | 4408 | 1 |
| 3544 | " | " | 299 | " | " | 4429 | 54810 | 58098 | 58 |
| 3298 | 9 | 270 | 449 | " | " | 15534 | 35745 | 37889 | 67 |
| 1679 | " | " | 6 | " | " | 54687 | 54687 | 19322 | 71 |
| 3801 | " | " | " | " | 247 | 58083 | 58193 | 20561 | 51 |
| 943 | " | " | " | " | " | 4384 | 4384 | 1549 | 1 |
| 13265 | 9 | 270 | 754 | " | 247 | 137117 | 207819 | 137421 | 56 |
| " | " | " | " | " | " | " | " | " | " |
| " | " | " | " | " | " | 26886 | 26626 | 3527 | 91 |
| 1503 | " | " | " | 177 | 2363 | 56386 | 56376 | 7489 | 79 |
| 10000 | " | " | " | " | " | 4206 | 4206 | 557 | 28 |
| 1722 | " | " | " | " | " | " | " | " | " |
| 13225 | " | " | " | 177 | 2363 | 87478 | 87208 | 11555 | 6 |

Waaren-Einfuhr des Königreichs Dänemark, der Herzogthümer

| Benennung der Waaren. | Gewicht, Maass, oder Stückzahl. | Altona und Hambdurg. | Belgien und Holland. | England. | Frankreich. | Hamburg. | Hannover und Bremen. | Jesland, Grönland und die Färöer. |
|--------------------------------------|--|-------------------------|-------------------------|----------|-------------|----------|-------------------------|---|
| Wolle und Wollenwaaren: | | | | | | | | |
| — Ericotage von Wolle: | | | | | | | | |
| Königreich Dänemark: | | | | | | | | |
| a) Kopenhagen | h | " | " | 256 | " | 43 | " | " |
| b) Provinzen | - | 282 | " | " | " | 943 | " | " |
| Herzogthum Schleswig | - | 83 | " | " | " | 211 | " | für 980 Rtbl. |
| — Holstein | - | 564 | " | " | " | 2465 | " | " |
| Fürstenthum Lübeck | - | " | " | " | " | " | " | " |
| Zusammen | - | 929 | " | 256 | " | 3662 | " | für 980 Rtbl. |
| — die größten Sorten: | | | | | | | | |
| Königreich Dänemark: | | | | | | | | |
| a) Kopenhagen | h | " | " | " | " | 41 | " | 200 Ball., 78 Foust., 29899 Pfd. u. 51821 St. |
| b) Provinzen | - | 10 | " | 4 | " | 192 | " | 119 |
| Herzogthum Schleswig | - | 232 | " | " | " | 379 | " | " |
| — Holstein | - | 127 | " | " | " | 993 | " | " |
| Fürstenthum Lübeck | - | " | " | " | " | " | " | " |
| Zusammen | - | 369 | " | 4 | " | 1605 | " | 119, 200 Ball., 78 Foust., 29899 Pfd. u. 51721 St. |
| — mit Seide gemischte: | | | | | | | | |
| Königreich Dänemark: | | | | | | | | |
| a) Kopenhagen | h | " | " | " | 160 | 483 | " | " |
| b) Provinzen | - | 154 | " | " | " | 1125 | " | " |
| Herzogthum Schleswig | - | " | " | " | " | 6 | " | " |
| — Holstein | - | 16 | " | " | " | 45 | " | " |
| Fürstenthum Lübeck | - | " | " | " | " | " | " | " |
| Zusammen | - | 170 | " | " | 160 | 1659 | " | " |
| — alle andere: | | | | | | | | |
| Königreich Dänemark: | | | | | | | | |
| a) Kopenhagen | h | 3970 | " | 1145 | 546 | 3294 | " | " |
| b) Provinzen | - | 8652 | 117 | 560 | " | 29822 | 51 | " |
| Herzogthum Schleswig | - | 24463 | 2 | " | " | 71020 | " | " |
| — Holstein | - | " | " | " | " | 84971 | 14 | " |
| Fürstenthum Lübeck | - | " | " | " | " | 4043 | " | " |
| Zusammen | - | 37085 | 119 | 1705 | 546 | 193150 | 65 | " |
| Wollfragen, Handwollfragen: | | | | | | | | |
| Königreich Dänemark: | | | | | | | | |
| a) Kopenhagen | h | " | " | " | " | " | " | " |
| b) Provinzen | - | " | " | " | " | 2 | " | " |
| Herzogthum Schleswig | - | 161 | " | " | " | 22 | " | " |
| — Holstein | - | 47 | " | " | " | 180 | " | " |
| Fürstenthum Lübeck | - | " | " | " | " | " | " | " |
| Zusammen | - | 208 | " | " | " | 204 | " | " |
| Wollfragenblätter: | | | | | | | | |
| Königreich Dänemark: | | | | | | | | |
| a) Kopenhagen | h | " | 149 | " | " | " | " | " |
| b) Provinzen | - | " | " | " | " | 30 | " | " |
| Herzogthum Schleswig | - | " | " | " | " | 118 | " | " |
| — Holstein | - | 27 | " | " | " | 294 | " | " |
| Fürstenthum Lübeck | - | " | " | " | " | " | " | " |
| Zusammen | - | 27 | 149 | " | " | 442 | " | " |
| Wurzeln für Apotheken: | | | | | | | | |
| Königreich Dänemark: | | | | | | | | |
| a) Kopenhagen | h | " | " | " | 3896 | " | " | " |
| b) Provinzen | - | 3678 | " | " | " | 240 | " | " |
| Herzogthum Schleswig | - | 2558 | " | " | " | 5159 | " | " |
| — Holstein | - | 3021 | " | " | " | 6615 | " | " |
| Fürstenthum Lübeck | - | " | " | " | " | " | " | " |
| Zusammen | - | 9257 | " | " | 3896 | 12014 | " | " |
| Zink, roher, unverarbeiteter: | | | | | | | | |
| Königreich Dänemark: | | | | | | | | |
| a) Kopenhagen | h | " | " | " | " | " | " | " |
| b) Provinzen | - | 2504 | " | " | " | 480 | " | " |
| Herzogthum Schleswig | - | 1289 | " | " | " | 1609 | " | " |
| — Holstein | - | 216 | " | " | " | 2021 | " | " |
| Fürstenthum Lübeck | - | " | " | " | " | " | " | " |
| Zusammen | - | 4009 | " | " | " | 4200 | " | " |

Schleswig und Holstein, sowie des Fürstenthums Lübeck in 1844.

| Lübeck. | Mecklenburg. | Norwegen und Schweden. | Sindien, China und Guinea. | Preußen. | Länder am Mittelmeere. | Dänisch, westliche Inseln und Madeira. | Nicht speciell angeführte Länder. | Gesamt-Einfuhr. | Verzollt. | Zoll und Sporteln. | |
|---------|--------------|------------------------|----------------------------|----------|------------------------|--|-----------------------------------|---|-----------------------|--------------------|------|
| | | | | | | | | | | Rthl. | Sch. |
| 71 | " | " | " | " | " | " | " | 370 | 6509 | 3149 | 74 |
| 125 | " | 2 | " | " | " | " | " | 1352 | 4462 | 2364 | 82 |
| 59 | " | " | " | " | " | " | " | 353 u. f. 980 Rthl. | 353 u. f. 980 Rthl. | 46 | 74 |
| 9 | " | " | " | " | " | " | " | 3038 | 3038 | 402 | 51 |
| 3 | " | " | " | " | " | " | " | 3 | 3 | " | 38 |
| 267 | " | 2 | " | " | " | " | " | 5116 u. f. 980 Rthl. | 14365 u. f. 980 Rthl. | 6264 | 31 |
| " | " | 260 | " | " | " | " | " | 301, 200 Ball., 78 Foutf., 29899 Pfd. u. 51721 St. | 1251 | 165 | 73 |
| 52 | " | 208 | " | " | " | " | " | 585 | 1275 | 168 | 90 |
| 134 | " | " | " | " | " | " | 49 | 745 | 745 | 98 | 68 |
| 67 | " | " | " | " | " | " | " | 1236 | 1236 | 163 | 74 |
| 81 | " | " | " | " | " | " | " | 81 | 81 | 10 | 70 |
| 334 | " | 468 | " | " | " | " | 49 | 2948, 200 Ball., 78 Foutf., 28899 Pfd. u. 51721 St. | 4588 | 607 | 87 |
| 376 | " | " | " | 633 | " | " | " | 1652 | 5358 | 7099 | 34 |
| 23 | " | " | " | " | " | " | " | 1302 | 2028 | 2687 | 10 |
| " | " | " | " | " | " | " | " | 6 | 6 | 1 | 87 |
| " | " | " | " | " | " | " | " | 61 | 61 | 19 | 38 |
| " | " | " | " | " | " | " | " | " | " | " | " |
| 399 | " | " | " | 633 | " | " | " | 9021 | 7453 | 9807 | 73 |
| 537 | " | " | " | 1886 | " | " | " | 7408 | 177588 | 97044 | 40 |
| 2099 | 12 | " | " | " | " | " | " | 36631 | 85292 | 48329 | 87 |
| 568 | " | " | 3 | " | " | 3 | " | 80248 | 80248 | 21265 | 69 |
| 3305 | " | " | " | " | " | " | 64 | 112317 | 112942 | 29929 | 61 |
| 1254 | " | " | " | " | " | " | " | 5297 | 5297 | 1403 | 68 |
| 7763 | 12 | " | 3 | 1886 | " | 3 | 64 | 242401 | 461367 | 197973 | 37 |
| 3380 | " | " | " | " | " | " | " | 3380 | 3380 | 149 | 27 |
| 76 | " | 429 | " | " | " | " | " | 507 | 507 | 22 | 38 |
| " | " | " | " | " | " | " | " | 183 | 183 | 8 | 8 |
| 3 | " | " | " | " | " | " | " | 230 | 230 | 10 | 15 |
| " | " | " | " | " | " | " | " | " | " | " | " |
| 3459 | " | 429 | " | " | " | " | " | 4300 | 4300 | 189 | 88 |
| " | " | " | " | " | " | " | " | 149 | 149 | 19 | 72 |
| 4 | " | " | " | " | " | " | " | 34 | 277 | 36 | 67 |
| " | " | " | " | " | " | " | " | 118 | 118 | 15 | 61 |
| 28 | " | " | " | " | " | " | " | 349 | 349 | 46 | 23 |
| " | " | " | " | " | " | " | " | " | " | " | " |
| 82 | " | " | " | " | " | " | " | 650 | 893 | 118 | 31 |
| 1823 | " | 209 | " | 1209 | " | 2 | " | 7139 | 11426 | 181 | 64 |
| 2808 | " | " | " | " | " | " | " | 6726 | 8228 | 130 | 79 |
| 140 | " | " | " | " | " | " | 10 | 7857 | 7857 | 124 | 89 |
| 925 | " | " | " | " | " | " | " | 10571 | 10571 | 168 | 7 |
| 276 | " | " | " | " | " | " | " | 276 | 276 | 4 | 37 |
| 5972 | " | 209 | " | 1209 | " | 2 | 10 | 32569 | 38358 | 609 | 84 |
| " | " | " | " | 4657 | 2376 | " | " | 7033 | " | " | " |
| 170 | " | " | " | 93 | " | " | " | 3154 | " | " | " |
| 378 | " | " | " | " | " | " | " | 3081 | " | " | " |
| " | " | " | " | " | " | " | " | 2615 | " | " | " |
| " | " | " | " | " | " | " | " | " | " | " | " |
| 548 | " | " | " | 4750 | 2376 | " | " | 15883 | " | " | " |

Waaren-Einfuhr des Königreichs Dänemark, der Herzogthümer

| Benennung der Waaren. | Gewicht, Maaf, oder Stückzahl. | Altona und Wandsbeck. | Belgien und Holland. | England. | Frankreich. | Hamburg. |
|--|---|--------------------------|-------------------------|----------|-------------|----------|
| Zink, in Platten: | | | | | | |
| Königreich Dänemark: | | | | | | |
| a) Kopenhagen | ℥ | " | 2152 | 44 | " | " |
| b) Provinzen | " | 7453 | " | 1926 | " | 4408 |
| Herzogthum Schleswig | " | 2436 | " | " | " | 998 |
| — Holstein | " | 9432 | " | " | " | 15095 * |
| Fürstenthum Lübeck | " | " | " | " | " | 916 |
| Zusammen | - | 19321 | 2152 | 1970 | " | 21417 |
| — in Arbeit, gegossen: | | | | | | |
| Königreich Dänemark: | | | | | | |
| a) Kopenhagen | ℥ | " | " | " | 285 | 8 |
| b) Provinzen | " | " | " | " | " | " |
| Herzogthum Schleswig | " | " | " | " | " | 59 |
| — Holstein | " | 8 | " | " | " | 213 |
| Fürstenthum Lübeck | " | " | " | " | " | " |
| Zusammen | - | 8 | " | " | 285 | 280 |
| — von Platten: | | | | | | |
| Königreich Dänemark: | | | | | | |
| a) Kopenhagen | ℥ | " | " | " | " | " |
| b) Provinzen | " | 3 | " | " | " | " |
| Herzogthum Schleswig | " | 668 | " | " | " | " |
| — Holstein | " | 472 | " | " | " | 1701 ** |
| Fürstenthum Lübeck | " | " | " | " | " | " |
| Zusammen | - | 1143 | " | " | " | 1701 |
| Zinn, rohes, unverarbeitetes: | | | | | | |
| Königreich Dänemark: | | | | | | |
| a) Kopenhagen | ℥ | " | 2183 | 196 | " | " |
| b) Provinzen | " | 360 | 1332 | 219 | " | 250 |
| Herzogthum Schleswig | " | 73 | " | 105 | " | 1508 |
| — Holstein | " | 1037 | " | " | " | 2323 |
| Fürstenthum Lübeck | " | " | " | " | " | 395 |
| Zusammen | - | 1470 | 3515 | 520 | " | 4485 |
| Zinngießerarbeit: | | | | | | |
| Königreich Dänemark: | | | | | | |
| a) Kopenhagen | ℥ | " | 154 | 800 | 107 | 21 |
| b) Provinzen | " | 1013 | 151 | " | " | 440 |
| Herzogthum Schleswig | " | 283 | 48 | " | " | 1181 |
| — Holstein | " | 1039 | " | " | " | 1877 |
| Fürstenthum Lübeck | " | " | " | " | " | 48 |
| Zusammen | - | 2335 | 353 | 800 | 107 | 3570 |
| Zollholz: | | | | | | |
| Königreich Dänemark: | | | | | | |
| a) Kopenhagen | ℥ | " | " | " | " | " |
| b) Provinzen | " | " | " | " | " | " |
| Herzogthum Schleswig | " | " | " | " | " | 41 |
| — Holstein | " | " | " | " | " | " |
| Fürstenthum Lübeck | " | " | " | " | " | " |
| Zusammen | - | " | " | " | " | 41 |
| Zucker, v. St Croix auselarirter, oder auf St Thomas und St. Jean producirter, roher: | | | | | | |
| Königreich Dänemark: | | | | | | |
| a) Kopenhagen | ℥ | " | " | " | " | " |
| b) Provinzen | " | " | " | " | " | " |
| Herzogthum Schleswig | " | " | " | " | " | " |
| — Holstein | " | " | " | " | " | " |
| Fürstenthum Lübeck | " | " | " | " | " | " |
| Zusammen | - | " | " | " | " | " |
| — Melasse: | | | | | | |
| Königreich Dänemark: | | | | | | |
| a) Kopenhagen | ℥ | " | " | " | " | " |
| b) Provinzen | " | " | " | " | " | " |
| Herzogthum Schleswig | " | " | " | " | " | " |
| — Holstein | " | " | " | " | " | " |
| Fürstenthum Lübeck | " | " | " | " | " | " |
| Zusammen | - | " | " | " | " | " |

*) Davon 660 ℥ für die Altona-Nieler Eisenbahn.

**) " 1449 " " " " " " "

Schleswig und Holstein, sowie des Fürstenthums Lübeck in 1844.

| Lübeck. | Norwegen und Schweden. | Preußen. | Dänisch-venetianische Inseln und Madaira. | Nicht speciell angeführte Länder. | Gesamteinfuhr. | Verzollt. | Zoll und Exporten. | |
|---------|------------------------|----------|---|-----------------------------------|----------------|-----------|--------------------|-----|
| | | | | | | | Metz. | Ed. |
| " | 1576 | 91051 | " | " | 94823 | 93063 | 1150 | 85 |
| 1420 | " | " | " | 5145 | 20352 | 11386 | 140 | 77 |
| " | " | " | " | " | 3434 | 3434 | 42 | 45 |
| 3314 | " | 379 | " | 67 | 28287 | 27608 | 341 | 40 |
| 1259 | " | " | " | " | 2175 | 2175 | 26 | 86 |
| 5993 | 1576 | 91430 | " | 5212 | 149071 | 137666 | 1702 | 45 |
| " | " | " | " | " | 293 | 440 | 58 | 29 |
| " | " | " | " | " | " | 10 | 1 | 31 |
| " | " | 99 | " | " | 158 | 158 | 20 | 90 |
| " | " | " | " | " | 221 | 221 | 29 | 27 |
| 2 | " | " | " | " | 2 | 2 | " | 25 |
| 2 | " | 99 | " | " | 674 | 831 | 110 | 10 |
| " | " | " | " | " | " | 3 | " | 51 |
| " | " | " | " | " | 668 | 668 | 118 | 1 |
| " | " | " | " | " | 2173 | 674 | 119 | 7 |
| " | " | " | " | " | " | " | " | " |
| " | " | " | " | " | 2844 | 1345 | 237 | 59 |
| " | " | " | " | " | 2379 | " | " | " |
| 76 | " | " | " | " | 2246 | " | " | " |
| 4 | " | " | " | " | 1690 | " | " | " |
| 20 | " | " | " | 128 | 3508 | " | " | " |
| " | " | " | " | " | 395 | " | " | " |
| 100 | " | " | " | 128 | 10218 | " | " | " |
| 161 | " | 485 | " | 2 | 1733 | 7927 | 1050 | 31 |
| 1528 | " | " | " | " | 3132 | 5658 | 749 | 2 |
| 102 | " | 3 | " | " | 1617 | 1617 | 214 | 24 |
| 478 | " | 2 | " | 9 | 3405 | 3405 | 451 | 16 |
| 101 | " | 3 | " | " | 152 | 152 | 20 | 13 |
| 2370 | " | 493 | " | 11 | 10039 | 18754 | 2484 | 86 |
| " | " | " | " | " | " | " | " | " |
| 51 | " | " | " | " | 51 | " | " | " |
| " | " | " | " | " | 41 | " | " | " |
| " | " | " | " | " | " | " | " | " |
| 41 | " | " | " | " | 41 | " | " | " |
| 92 | " | " | " | " | 133 | " | " | " |
| " | " | " | 9098428 | " | 9098428 | 5983790 | 105425 | 13 |
| " | " | " | " | " | " | 73399 | 1296 | 68 |
| " | " | " | 3028617 | " | 3028617 | 1841332 | 25009 | 78 |
| " | " | " | " | " | " | " | " | " |
| " | " | " | " | " | " | " | " | " |
| " | " | " | 12127045 | " | 12127045 | 7898521 | 131731 | 63 |
| " | " | " | 495 | " | 495 | 495 | 4 | 36 |
| " | " | " | " | " | " | " | " | " |
| " | " | " | " | " | " | " | " | " |
| " | " | " | " | " | " | " | " | " |
| " | " | " | 495 | " | 495 | 495 | 4 | 36 |

Waaren-Einfuhr des Königreichs Dänemark, der Herzogthümer

| Benennung der Waaren. | Gewicht, Maaf, oder Stückzahl. | Altona und Lübeck. | Amerika, die fremden westindischen Inseln und die Südsee. | Belgien und Holland. | England. | Frankreich. | Hamburg. | Hannover und Bremen. | Lübeck. | Mecklenburg. |
|--|---|-----------------------|---|-------------------------|----------|-------------|----------|-------------------------|---------|--------------|
| Zucker, in allen andern Fällen, roher: | | | | | | | | | | |
| Königreich Dänemark: | | | | | | | | | | |
| a) Kopenhagen..... | ü | " | 3139141 | 1733061 | 133151 | " | 6672 | " | 556 | " |
| b) Provinzen..... | - | 328388 | " | 15760 | 60 | " | 37810 | 4515 | 4076 | " |
| Herzogthum Schleswig..... | - | 710916 | " | 128590 | 37464 | " | 1399204 | " | 731 | " |
| Holstein..... | - | 1760732 | " | 414599 | " | " | 1272427 | " | 5739 | " |
| Hürstenthum Lübeck..... | - | " | " | " | " | " | 5805 | " | 1414 | " |
| Zusammen | - | 2800036 | 3139141 | 2292010 | 170675 | " | 2721918 | 4515 | 12516 | " |
| Melasse: | | | | | | | | | | |
| Königreich Dänemark: | | | | | | | | | | |
| a) Kopenhagen..... | ü | " | 1114 | " | " | " | " | " | " | " |
| b) Provinzen..... | - | " | " | " | " | " | " | " | " | " |
| Herzogthum Schleswig..... | - | 114 | " | " | " | " | " | " | " | " |
| Holstein..... | - | " | " | " | " | " | 34 | " | " | " |
| Hürstenthum Lübeck..... | - | " | " | " | " | " | " | " | " | " |
| Zusammen | - | 114 | 1114 | " | " | " | 34 | " | " | " |
| raffinirter: | | | | | | | | | | |
| Königreich Dänemark: | | | | | | | | | | |
| a) Kopenhagen..... | ü | " | " | 622 | " | 60 | 8 | " | " | " |
| b) Provinzen..... | - | 12909 | " | 13645 | " | " | 1078 | " | 322 | " |
| Herzogthum Schleswig..... | - | 27164 | " | 4 | " | " | 6654 | " | 3464 | " |
| Holstein..... | - | 44108 | " | " | " | " | 122313 | 4 | 3885 | 23 |
| Hürstenthum Lübeck..... | - | " | " | " | " | " | 521 | " | 2457 | " |
| Zusammen | - | 84181 | " | 14271 | " | 60 | 130577 | 4 | 10128 | 23 |
| Zuckerformen und Zuckerpotten von Thon: | | | | | | | | | | |
| Königreich Dänemark: | | | | | | | | | | |
| a) Kopenhagen..... | ü | " | " | 13593 | 825 | " | " | " | " | " |
| b) Provinzen..... | - | " | " | " | " | " | " | " | " | " |
| Herzogthum Schleswig..... | - | 32537 | " | " | " | " | 4532 | " | " | " |
| Holstein..... | - | 162927 | " | " | " | " | 23535 | " | " | " |
| Hürstenthum Lübeck..... | - | " | " | " | " | " | " | " | " | " |
| Zusammen | - | 195464 | " | 13593 | 825 | " | 28067 | " | " | " |
| Zwiebeln, excl. Blumenzwiebeln: | | | | | | | | | | |
| Königreich Dänemark: | | | | | | | | | | |
| a) Kopenhagen..... | ü | " | " | " | " | " | " | " | " | " |
| b) Provinzen..... | - | " | " | " | " | " | " | " | " | " |
| Herzogthum Schleswig..... | - | " | " | " | " | " | " | " | " | " |
| Holstein..... | - | " | " | " | " | " | 1150 | " | 41 | " |
| Hürstenthum Lübeck..... | - | " | " | " | " | " | " | " | 375 | " |
| Zusammen | - | " | " | " | " | " | 1150 | " | 416 | " |
| Unbenannte Waaren: | | | | | | | | | | |
| Königreich Dänemark: | | | | | | | | | | |
| a) Kopenhagen..... | ü | " | " | " | 47 | " | " | " | " | " |
| b) Provinzen..... | - | 78 | " | 21 | " | " | 135 | " | 1577 | " |
| Herzogthum Schleswig..... | - | 1794 | " | " | 37427 | 12025 | 1245 | " | 160 | " |
| Holstein..... | - | 5606 | " | " | " | " | 29396 | " | 469 | 39 |
| Hürstenthum Lübeck..... | - | " | " | " | " | " | 120 | " | 534 | " |
| Zusammen | - | 7478 | " | 21 | 37474 | 12025 | 30896 | " | 2740 | 39 |

Schleswig und Holstein, sowie des Fürstenthums Lübeck in 1844.

| Nerwegen und Schweden. | Indien, China und Guinea. | Preußen. | Rußland. | Länder am Mittel-Meere. | Dänisch-afrikanische Inseln und Madaira. | Nicht speciell angeführte Länder. | Gesamte Einfuhr. | Verzollt. | Zoll und Sporteln. | |
|------------------------|---------------------------|----------|----------|-------------------------|--|-----------------------------------|---|--|---|----------------------------|
| | | | | | | | | | Rthl. | Sch. |
| 218 | 383346 | " | " | 3754 | " | 19725 | 5419406 390827 2282118 3574597 7219 | 7331700 1164010 2281974 3995022 7219 | 204418 31103 63495 111161 200 | 50 10 88 46 84 |
| 218 | 383385 | 915 | " | 3754 | 4259 | 140825 | 11674167 | 14779925 | 407379 | 86 |
| " | " | " | " | " | " | " | 1114 | 1114 | 17 | 69 |
| " | " | " | " | " | " | " | 111 | 114 | 1 | 78 |
| " | " | " | " | " | " | " | 34 | 34 | " | 52 |
| " | " | " | " | " | " | " | " | " | " | " |
| " | " | " | " | " | " | " | 1262 | 1262 | 20 | 7 |
| " | " | 15 | " | " | 346 | 855 | 690 29170 37306 171092 2981 | 690 27631 37303 171092 2981 | 48 1952 2636 12090 210 | 73 56 7 48 63 |
| " | " | 12 | 8 | " | " | 759 | 241239 | 239697 | 16938 | 55 |
| " | " | 27 | 8 | " | 346 | 1614 | | | | |
| " | " | " | " | " | " | " | 14418 | 14418 | 19 | 10 |
| " | " | " | " | " | " | " | 37069 | 34411 | 45 | 57 |
| " | " | " | " | " | " | " | 186462 | 186462 | 247 | 6 |
| " | " | " | " | " | " | " | 237949 | 235291 | 311 | 73 |
| " | " | " | " | " | " | " | " | " | " | " |
| " | " | " | " | " | " | 510 | 510 | 510 | 2 | 24 |
| " | " | " | " | " | " | 16 | 1207 | 1207 | 5 | 32 |
| " | " | " | " | " | " | " | 375 | 375 | 1 | 63 |
| " | " | " | " | " | " | 526 | 2092 | 2092 | 9 | 23 |
| 972 | " | " | " | " | " | 4 u. f. 2112 Rthl. | 2813 u. f. 2112 Rthl. 3220 | 431 2813 u. f. 2112 Rthl. 2938 | 14 305 97 | 27 36 31 |
| " | " | " | " | " | " | 268 | 85230 654 | 35615 654 | 1179 21 | 72 64 |
| 972 | " | " | " | " | " | 272 u. f. 2112 Rthl. | 91917 u. f. 2112 Rthl. | 42451 u. f. 2112 Rthl. | 1618 | 38 |

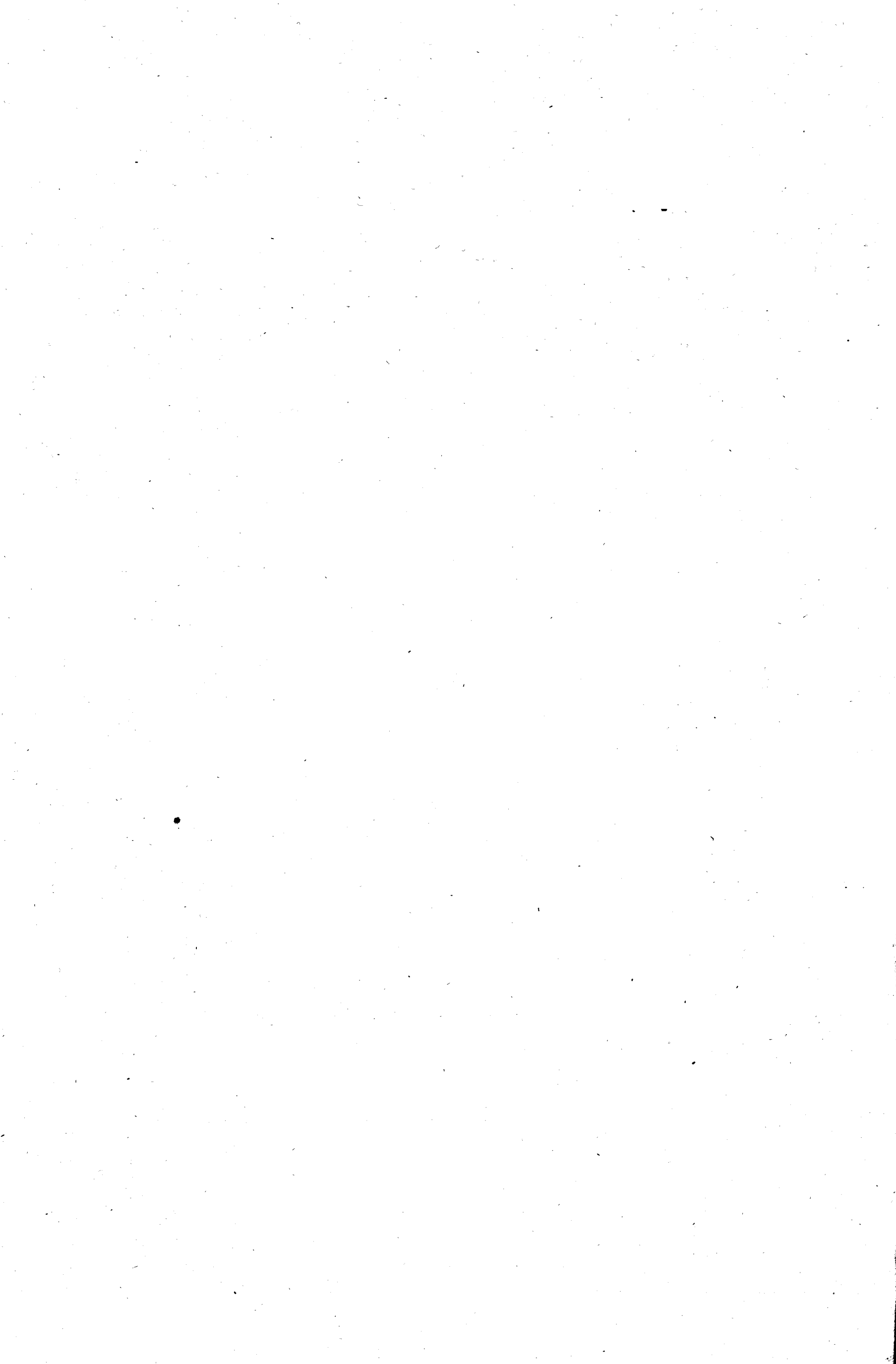

Nachricht

über die Waaren-Ausfuhr des Königreichs

Dänemark,

der Herzogthümer

Schleswig und Holstein,

sowie des Fürstenthums

Lübeck

im Jahre 1844.

**Waaren-Ausfuhr des Königreichs Dänemark, der Herzogthümer Schleswig und Holstein,
sowie des Fürstenthums Lübeck in 1844.**

| Benennung der Waaren. | Gewicht, Maas, oder Stückzahl. | Altona und Wandsbeck. | Hamburg. | Seeland, Grönland und die Färöer. | Lübeck. | Mecklenburg. | Norwegen und Schweden. | Preußen. | Nicht speciell ange- führte Länder. | Zusammen. |
|-----------------------------------|---|--------------------------|----------|--------------------------------------|---------|--------------|---------------------------|----------|--|--------------|
| Bäume und Büsche, lebende: | | | | | | | | | | |
| Königreich Dänemark: | | | | | | | | | | |
| a) Kopenhagen..... | Nbth. | " | " | " | " | " | " | " | " | " |
| b) Provinzen..... | - | " | " | " | " | " | 102 u | 3 | " | 102 u |
| Herzogthum Schleswig..... | - | " | " | " | " | " | " | " | " | 3 |
| — Holstein..... | - | " | 579 | " | " | " | " | " | " | 579 |
| Fürstenthum Lübeck..... | - | " | " | " | " | " | " | " | " | " |
| Zusammen | - | " | 579 | " | " | " | 102 u | 3 | " | 582 u. 102 u |
| Balsam, Niga.: | | | | | | | | | | |
| Königreich Dänemark: | | | | | | | | | | |
| a) Kopenhagen.... | Gläser | " | " | " | " | " | " | " | " | " |
| b) Provinzen..... | - | " | " | " | " | " | " | " | 36 | 36 |
| Herzogthum Schleswig..... | - | " | " | " | " | " | " | " | " | " |
| — Holstein..... | - | " | " | " | " | " | " | " | " | " |
| Fürstenthum Lübeck..... | - | " | " | " | " | " | " | " | " | " |
| Zusammen | - | " | " | " | " | " | " | " | 36 | 36 |
| Bambus, rohes: | | | | | | | | | | |
| Königreich Dänemark: | | | | | | | | | | |
| a) Kopenhagen..... | u | " | " | " | " | " | 514 | " | " | 514 |
| b) Provinzen..... | - | " | " | " | " | " | " | " | " | " |
| Herzogthum Schleswig..... | - | 6320 | 9700 | " | " | 192 | " | " | " | 16212 |
| — Holstein..... | - | " | " | " | " | " | " | " | " | " |
| Fürstenthum Lübeck..... | - | " | " | " | " | " | " | " | " | " |
| Zusammen | - | 6320 | 9700 | " | " | 192 | 514 | " | " | 16726 |
| — verarbeitetes: | | | | | | | | | | |
| Königreich Dänemark: | | | | | | | | | | |
| a) Kopenhagen..... | Nbth. | " | " | " | " | " | " | " | " | " |
| b) Provinzen..... | - | " | " | " | " | " | " | " | " | " |
| Herzogthum Schleswig..... | - | " | 243 | " | " | " | " | " | " | 243 |
| — Holstein..... | - | " | " | " | " | " | " | " | " | " |
| Fürstenthum Lübeck..... | - | " | " | " | " | " | " | " | " | " |
| Zusammen | - | " | 243 | " | " | " | " | " | " | 243 |
| Band, Leinenband: | | | | | | | | | | |
| Königreich Dänemark: | | | | | | | | | | |
| a) Kopenhagen..... | u | " | " | 41 | " | " | " | " | " | 41 |
| b) Provinzen..... | - | " | " | " | " | " | " | " | " | " |
| Herzogthum Schleswig.... | - | 1 | " | " | " | " | " | " | " | 1 |
| — Holstein..... | - | 1 | " | " | " | " | " | " | " | 1 |
| Fürstenthum Lübeck..... | - | " | " | " | " | " | " | " | " | " |
| Zusammen | - | 2 | " | 41 | " | " | " | " | " | 43 |
| — Baumwollenband: | | | | | | | | | | |
| Königreich Dänemark: | | | | | | | | | | |
| a) Kopenhagen.... | u | " | " | 32 | " | " | " | " | " | 32 |
| b) Provinzen..... | - | 3 | " | " | " | " | " | " | " | 3 |
| Herzogthum Schleswig.... | - | 4 | " | " | " | " | " | " | " | 4 |
| — Holstein..... | - | 2 | 14 | " | " | " | " | " | " | 16 |
| Fürstenthum Lübeck..... | - | " | " | " | " | " | " | " | " | " |
| Zusammen | - | 9 | 14 | 32 | " | " | " | " | " | 55 |
| — Seidenband: | | | | | | | | | | |
| Königreich Dänemark: | | | | | | | | | | |
| a) Kopenhagen.... | u | " | " | 15 | " | " | " | " | 8 | 23 |
| b) Provinzen..... | - | " | " | 9 | 1 | " | " | " | 2 | 12 |
| Herzogthum Schleswig.... | - | 8 | 3 | " | 1 | " | " | " | " | 12 |
| — Holstein..... | - | " | 120 | " | " | " | " | " | " | 120 |
| Fürstenthum Lübeck..... | - | " | " | " | " | " | " | " | " | " |
| Zusammen | - | 8 | 123 | 24 | 2 | " | " | " | 10 | 167 |
| Baumwolle, rohe: | | | | | | | | | | |
| Königreich Dänemark: | | | | | | | | | | |
| a) Kopenhagen.... | u | " | " | " | " | " | 4800 | " | " | 4800 |
| b) Provinzen..... | - | " | " | " | " | " | " | " | " | " |
| Herzogthum Schleswig.... | - | " | " | " | " | " | 712 | " | " | 712 |
| — Holstein..... | - | " | " | " | " | " | " | " | " | " |
| Fürstenthum Lübeck..... | - | " | " | " | " | " | " | " | " | " |
| Zusammen | - | " | " | " | " | " | 5512 | " | " | 5512 |

Waaren-Ausfuhr des Königreichs Dänemark, der Herzogthümer

| Benennung der Waaren. | Gewicht, Maass, oder Stückzahl. | Altona und Wandsbeck. | Amerika, die fremden westindischen Inseln und die Südsee. | England und Holland. | Hamburg. | Hannover und Bremen. |
|---|--|--------------------------|---|-------------------------|-------------------|-------------------------|
| Baumwollengarn, ungefärbtes: | | | | | | |
| Königreich Dänemark: | | | | | | |
| a) Kopenhagen..... | ℔ | 912 | " | " | 50723 | " |
| b) Provinzen..... | - | 9 | " | " | " 5 | " |
| Herzogthum Schleswig..... | - | 48 | " | " | 18259 | 81 |
| — Holstein..... | - | 10378 | " | " | " | " |
| Fürstenthum Lübeck..... | - | " | " | " | " | " |
| Zusammen | - | 11347 | " | " | 68987 | 81 |
| — gefärbtes: | | | | | | |
| Königreich Dänemark: | | | | | | |
| a) Kopenhagen..... | ℔ | " | " | " | " | " |
| b) Provinzen..... | - | " | " | " | " | " |
| Herzogthum Schleswig..... | - | 193 | " | " | " | " |
| — Holstein..... | - | " | " | " | " | " |
| Fürstenthum Lübeck..... | - | " | " | " | " | " |
| Zusammen | - | 193 | " | " | " | " |
| Baumwollenmannfacte: | | | | | | |
| Königreich Dänemark: | | | | | | |
| a) Kopenhagen..... | ℔ | " 71 | 32 | 154 | 313 | " |
| b) Provinzen..... | - | " | " | " | 621 | " |
| Herzogthum Schleswig..... | - | 128 | " | 109 | 193 | " |
| — Holstein..... | - | 527 | " | " | 1796, f. 901 Rbt. | 80 |
| Fürstenthum Lübeck..... | - | " | " | " | " | " |
| Zusammen | - | 726 | 32 | 263 | 2923, f. 901 Rbt. | 80 |
| Bernstein: | | | | | | |
| Königreich Dänemark: | | | | | | |
| a) Kopenhagen..... | ℔ | " | " | " | " | " |
| b) Provinzen..... | - | 39 | " | " | " | " |
| Herzogthum Schleswig..... | - | " | " | " | 32 | " |
| — Holstein..... | - | " | " | " | " | " |
| Fürstenthum Lübeck..... | - | " | " | " | " | " |
| Zusammen | - | 39 | " | " | 32 | " |
| Besen: | | | | | | |
| Königreich Dänemark: | | | | | | |
| a) Kopenhagen..... | Stieg | " | " | " | " | " |
| b) Provinzen..... | - | " | " | " | " | " |
| Herzogthum Schleswig..... | - | 1 | " | " | " | " |
| — Holstein..... | - | " | " | " | 90 | " |
| Fürstenthum Lübeck..... | - | " | " | " | " | " |
| Zusammen | - | 1 | " | " | 90 | " |
| Besenreifer: | | | | | | |
| Königreich Dänemark: | | | | | | |
| a) Kopenhagen..... | Rbtl. | " | " | " | " | " |
| b) Provinzen..... | - | " | " | " | " | " |
| Herzogthum Schleswig..... | - | " | " | " | " | " |
| — Holstein..... | - | " | " | " | 332 | " |
| Fürstenthum Lübeck..... | - | " | " | " | " | " |
| Zusammen | - | " | " | " | 332 | " |
| Betten, ausgefüllte Federbetten: | | | | | | |
| Königreich Dänemark: | | | | | | |
| a) Kopenhagen..... | ℔ | " | " | " | " | " |
| b) Provinzen..... | - | " | " | " | " | " |
| Herzogthum Schleswig..... | - | " | " | " | " | " |
| — Holstein..... | - | " | " | " | f. 409 Rbt. | " |
| Fürstenthum Lübeck..... | - | " | " | " | " | " |
| Zusammen | - | " | " | " | f. 409 Rbt. | " |
| Bettbühen, leinene: | | | | | | |
| Königreich Dänemark: | | | | | | |
| a) Kopenhagen..... | ℔ | " | " | " | " | " |
| b) Provinzen..... | - | " | " | " | " | " |
| Herzogthum Schleswig..... | - | " | " | " | " | " |
| — Holstein..... | - | " | " | " | " | " |
| Fürstenthum Lübeck..... | - | " | " | " | " | " |
| Zusammen | - | " | " | " | " | " |

Schleswig und Holstein, sowie des Fürstenthums Lübeck in 1844.

| Island, Grönland und die Färöer. | Lübeck. | Norwegen und Schweden. | Preußen. | Dänisch-weiße bische Inseln und Madeira. | Nicht speciell ange- führte Länder. | Zusammen. |
|-------------------------------------|---------|---------------------------|----------|--|--|---------------------|
| 603 | " | 2222 | " | " | 873 | 55333 |
| " | " | 19 | 45394 | " | 10600 | 56022 |
| " | 62 | 9 | " | " | " | 62 |
| " | " | " | " | " | " | 28780 |
| " | " | " | " | " | " | " |
| 603 | 62 | 2250 | 45394 | " | 11473 | 140197 |
| " | " | " | " | " | " | " |
| 19 | " | " | " | " | " | 19 |
| " | 129 | " | " | " | " | 322 |
| " | " | " | " | " | " | " |
| " | " | " | " | " | " | " |
| 19 | 129 | " | " | " | " | 341 |
| 13277 | 1044 | 702 | " | 25 | 173 | 15566 |
| " | 12 | 4263 | " | " | 811 | 5932 |
| 172 | 16 | 20 | " | 132 | " | 770 |
| " | 48 | " | " | " | " | 245 u. f. 9019bt. |
| " | " | " | " | " | " | " |
| 13449 | 1120 | 4985 | " | 157 | 984 | 24719 u. f. 9019bt. |
| " | " | " | " | " | " | " |
| " | " | " | " | " | " | 39 |
| " | " | " | " | " | " | 32 |
| " | " | " | " | " | " | " |
| " | " | " | " | " | " | " |
| " | " | " | " | " | " | 71 |
| " | " | " | " | " | " | " |
| " | " | " | " | " | 1 | 1 |
| " | " | " | " | " | " | 1 |
| " | " | " | " | " | " | 90 |
| " | " | " | " | " | " | " |
| " | " | " | " | " | 1 | 92 |
| " | " | " | " | " | " | " |
| " | " | " | " | " | " | " |
| " | " | " | " | " | " | 332 |
| " | " | " | " | " | " | " |
| " | " | " | " | " | " | 332 |
| " | " | " | " | " | " | " |
| " | " | " | " | " | 48 | 48 |
| " | " | " | " | " | " | " |
| " | " | " | " | " | " | f. 409bt. |
| " | " | " | " | " | " | " |
| " | " | " | " | " | 48 | 48, f. 409bt. |
| 295 | " | 75 | " | " | " | 370 |
| " | " | " | " | " | " | " |
| " | " | " | " | " | " | " |
| " | " | " | " | " | " | " |
| 295 | " | 75 | " | " | " | 370 |

Waaren-Ausfuhr des Königreichs Dänemark, der Herzogthümer

| Benennung der Waaren. | Gewicht, Maass, oder Stückzahl. | Altona und Wandsbeck. | Amerika, die fremden westindischen Inseln und die Südsee. | Belgien und Holland. | England. | Frankreich. | Hamburg. | Hannover und Bremen. |
|-------------------------------|--|--------------------------|---|-------------------------|----------|-------------|----------|-------------------------|
| Bier, in Fässern: | | | | | | | | |
| Königreich Dänemark: | | | | | | | | |
| a) Kopenhagen..... | Ln. | " | 23 | " | " | " | " | " |
| b) Provinzen..... | - | 7 | " | 69 | 270 | 2 | " | " |
| Herzogthum Schleswig..... | - | " | " | " | 1 | " | 4 | 126 |
| — Holstein..... | - | 70 | " | 1 | 16 | " | 1668 | " |
| Fürstenthum Lübeck..... | - | " | " | " | " | " | " | " |
| Zusammen | - | 77 | 23 | 70 | 287 | 2 | 1672 | 126 |
| — in Flaschen: | | | | | | | | |
| Königreich Dänemark: | | | | | | | | |
| a) Kopenhagen..... | Stück | " | " | " | " | " | " | " |
| b) Provinzen..... | - | " | " | " | " | " | " | " |
| Herzogthum Schleswig..... | - | " | " | " | " | " | 120 | " |
| — Holstein..... | - | " | " | " | " | " | " | " |
| Fürstenthum Lübeck..... | - | " | " | " | " | " | " | " |
| Zusammen | - | " | " | " | " | " | 120 | " |
| Bildhauerarbeit: | | | | | | | | |
| Königreich Dänemark: | | | | | | | | |
| a) Kopenhagen..... | Stk. | " | " | " | " | " | " | " |
| b) Provinzen..... | - | " | " | " | " | " | " | " |
| Herzogthum Schleswig..... | - | " | " | " | " | " | " | " |
| — Holstein..... | - | 591 | " | " | " | " | " | " |
| Fürstenthum Lübeck..... | - | " | " | " | " | " | " | " |
| Zusammen | - | 591 | " | " | " | " | " | " |
| Binsen: | | | | | | | | |
| Königreich Dänemark: | | | | | | | | |
| a) Kopenhagen..... | Rbth. | " | " | " | " | " | " | " |
| b) Provinzen..... | - | " | " | " | " | " | " | " |
| Herzogthum Schleswig..... | - | " | " | " | " | " | " | " |
| — Holstein..... | - | 46 | " | " | " | " | " | " |
| Fürstenthum Lübeck..... | - | " | " | " | " | " | " | " |
| Zusammen | - | 46 | " | " | " | " | " | " |
| Blei, unverarbeitetes: | | | | | | | | |
| Königreich Dänemark: | | | | | | | | |
| a) Kopenhagen..... | Stk. | " | " | " | " | " | " | " |
| b) Provinzen..... | - | " | " | " | " | " | " | " |
| Herzogthum Schleswig..... | - | " | " | " | " | " | " | " |
| — Holstein..... | - | " | " | " | " | " | " | " |
| Fürstenthum Lübeck..... | - | " | " | " | " | " | " | " |
| Zusammen | - | " | " | " | " | " | " | " |
| — in Rollen und Platten: | | | | | | | | |
| Königreich Dänemark: | | | | | | | | |
| a) Kopenhagen..... | Stk. | " | " | " | " | " | " | " |
| b) Provinzen..... | - | " | " | " | " | " | " | " |
| Herzogthum Schleswig..... | - | " | " | " | " | " | " | " |
| — Holstein..... | - | " | " | " | " | " | " | " |
| Fürstenthum Lübeck..... | - | " | " | " | " | " | " | " |
| Zusammen | - | " | " | " | " | " | " | " |
| Bleierz: | | | | | | | | |
| Königreich Dänemark: | | | | | | | | |
| a) Kopenhagen..... | Stk. | " | " | " | " | " | " | " |
| b) Provinzen..... | - | " | " | " | " | " | " | " |
| Herzogthum Schleswig..... | - | 124 | " | " | " | " | " | " |
| — Holstein..... | - | " | " | " | " | " | " | " |
| Fürstenthum Lübeck..... | - | " | " | " | " | " | " | " |
| Zusammen | - | 124 | " | " | " | " | " | " |
| Bleifedern: | | | | | | | | |
| Königreich Dänemark: | | | | | | | | |
| a) Kopenhagen..... | Stk. | " | " | " | " | " | " | " |
| b) Provinzen..... | - | " | " | " | " | " | " | " |
| Herzogthum Schleswig..... | - | " | " | " | " | " | 142 | " |
| — Holstein..... | - | " | " | " | " | " | " | " |
| Fürstenthum Lübeck..... | - | " | " | " | " | " | " | " |
| Zusammen | - | " | " | " | " | " | 142 | " |

Schleswig und Holstein, sowie des Fürstenthums Lübeck in 1844.

| Sesland, Grönland und die Färöer. | Lübeck. | Mecklenburg. | Norwegen und Schweden. | Indien, China und Guinea. | Preußen. | Rußland. | Länder am Mittel- Meere. | Dänisch-vestindische Indien und Madetra. | Nicht speciell an- geführte Länder. | Zusammen. |
|--------------------------------------|----------|--------------|---------------------------|------------------------------|------------------|----------|-----------------------------|---|--|------------------|
| 78 | " | " | 9 | 16 | 2 | 4 | " | 564 | 3 | 699 |
| 4 | 2 | " | 187 | " | 15 | 13 | " | " | " | 569 |
| 1 | 2 | " | 33 | " | 16 | 13 | 8 | 206 | " | 410 |
| 160 | 2 | " | 5 | " | " | " | " | " | 1 | 1923 |
| " | " | " | " | " | " | " | " | " | " | " |
| 243 | 6 | " | 234 | 16 | 33 | 30 | 8 | 770 | 4 | 3601 |
| " | " | " | " | " | " | " | " | 1200 | " | 1200 |
| " | " | " | " | " | " | " | " | " | 612 | 612 |
| " | " | " | " | " | " | " | " | " | " | 120 |
| " | " | " | " | " | " | " | " | " | " | " |
| " | " | " | " | " | " | " | " | 1200 | 612 | 1932 |
| " | " | " | " | " | " | " | " | " | " | " |
| " | 378 Cbß. | 78 Cbß. | " | " | 30 Cbß. 402 - | " | " | " | " | 30 Cbß. 858 |
| " | " | " | " | " | " | " | " | 3880 | " | 3880 |
| " | " | " | " | " | " | " | " | " | " | 591 |
| " | " | " | " | " | " | " | " | " | " | " |
| " | 378 Cbß. | 78 Cbß. | " | " | 432 Cbß. | " | " | 3880 | " | 4471 u. 888 Cbß. |
| " | " | " | " | " | " | " | " | " | " | " |
| " | " | " | " | " | " | " | " | " | " | " |
| " | " | " | " | " | " | " | " | " | " | 46 |
| " | " | " | " | " | " | " | " | " | " | " |
| " | " | " | " | " | " | " | " | " | " | 46 |
| 48 | " | " | 181184 | " | " | " | " | " | " | 181232 |
| 28 | " | " | " | " | " | " | " | " | " | 28 |
| " | " | " | " | " | " | " | " | " | " | " |
| " | " | " | " | " | " | " | " | " | " | " |
| 76 | " | " | 181184 | " | " | " | " | " | " | 181260 |
| " | " | " | " | " | " | " | " | " | " | " |
| " | " | " | 2120 | " | " | " | " | " | 1275 | 3395 |
| " | " | " | " | " | " | " | " | " | " | " |
| " | " | " | " | " | " | " | " | " | " | " |
| " | " | " | 2120 | " | " | " | " | " | 1275 | 3395 |
| " | " | " | " | " | " | " | " | " | " | " |
| " | " | " | " | " | " | " | " | " | " | " |
| " | " | " | " | " | " | " | " | " | " | 124 |
| " | " | " | " | " | " | " | " | " | " | " |
| " | " | " | " | " | " | " | " | " | " | " |
| " | " | " | " | " | " | " | " | " | " | 124 |
| " | " | " | " | " | " | " | " | " | " | " |
| " | " | " | " | " | " | " | " | 3 | " | 3 |
| " | " | " | " | " | " | " | " | " | " | 142 |
| " | " | " | " | " | " | " | " | " | " | " |
| " | " | " | " | " | " | " | " | 3 | " | 145 |

Waaren-Ausfuhr des Königreichs Dänemark, der Herzogthümer

| Benennung der Waaren. | Gewicht, Maaf, oder Stückzahl. | Altona und Wandsbeck. | Amerika, die fremden westindischen Inseln und die Südsee. | England. | Hamburg. | Hannover und Bremen. | Island, Grönland und die Gärten. |
|--|---|--------------------------|---|----------|-------------------|-------------------------|-------------------------------------|
| Weiße: | | | | | | | |
| Königreich Dänemark: | | | | | | | |
| a) Kopenhagen..... | h | " | " | " | " | " | " |
| b) Provinzen..... | - | " | " | " | " | " | " |
| Herzogthum Schleswig..... | - | " | " | " | " | " | " |
| — Holstein..... | - | 633 | " | " | 7948 | " | " |
| Fürstenthum Lübeck..... | - | " | " | " | " | " | " |
| Zusammen | - | 633 | " | " | 7948 | " | " |
| Blonden, Bobinett, Flor u. Tüll: | | | | | | | |
| Königreich Dänemark: | | | | | | | |
| a) Kopenhagen..... | h | " | " | " | " | " | " |
| b) Provinzen..... | - | " | " | " | 5 | " | " |
| Herzogthum Schleswig..... | - | " | " | " | 3 | " | " |
| — Holstein..... | - | 1 u. f. 105 Rbt. | " | " | " | " | " |
| Fürstenthum Lübeck..... | - | " | " | " | " | " | " |
| Zusammen | - | 1 u. f. 105 Rbt. | " | " | 8 | " | " |
| Blocksteine: | | | | | | | |
| Königreich Dänemark: | | | | | | | |
| a) Kopenhagen..... | Ebfß. | " | " | " | " | " | " |
| b) Provinzen..... | - | " | " | " | " | " | " |
| Herzogthum Schleswig..... | - | " | " | " | " | " | " |
| — Holstein..... | - | " | " | " | " | " | " |
| Fürstenthum Lübeck..... | - | " | " | " | " | " | " |
| Zusammen | - | " | " | " | " | " | " |
| Blumen, gemachte. | | | | | | | |
| Königreich Dänemark: | | | | | | | |
| a) Kopenhagen..... | h | " | " | " | " | " | " |
| b) Provinzen..... | - | " | " | " | " | " | " |
| Herzogthum Schleswig..... | - | " | " | " | " | " | " |
| — Holstein..... | - | 4 | " | " | " | " | " |
| Fürstenthum Lübeck..... | - | " | " | " | " | " | " |
| Zusammen | - | 4 | " | " | " | " | " |
| Böttcherarbeit: | | | | | | | |
| Königreich Dänemark: | | | | | | | |
| a) Kopenhagen..... | h | " | 40180 Ct. | " | " | " | " |
| b) Provinzen..... | - | 13470 | " | " | " | " | f. 10 Rbt. |
| Herzogthum Schleswig..... | - | " | " | " | " | " | f. 6 " |
| — Holstein..... | - | " | " | " | " | " | " |
| Fürstenthum Lübeck..... | - | " | " | " | " | " | f. 52 " |
| Zusammen | - | 13470 | 40180 Ct. | " | " | " | f. 68 Rbt. |
| Bohnen, Pferdebohnen: | | | | | | | |
| Königreich Dänemark: | | | | | | | |
| a) Kopenhagen..... | Tn. | " | " | " | " | " | " |
| b) Provinzen..... | - | " | " | " | " | " | " |
| Herzogthum Schleswig..... | - | 600 | " | 6339 | " | " | " |
| — Holstein..... | - | 4091 | " | 3961 | 232 | 168 | 42 |
| Fürstenthum Lübeck..... | - | " | " | " | " | " | " |
| Zusammen | - | 4691 | " | 10300 | 232 | 168 | 42 |
| Bork oder Lohe: | | | | | | | |
| Königreich Dänemark: | | | | | | | |
| a) Kopenhagen..... | h | " | " | " | " | " | " |
| b) Provinzen..... | - | " | " | " | " | " | " |
| Herzogthum Schleswig..... | - | " | " | " | " | " | " |
| — Holstein..... | - | 346532 | " | " | 398946 u. 551 Tn. | " | " |
| Fürstenthum Lübeck..... | - | " | " | " | " | " | " |
| Zusammen | - | 346532 | " | " | 398946 u. 551 Tn. | " | " |
| Branntwein u. Spirituosa aller Art: Genever in Flaschenkellern mit 15 Flaschen à 1½ Pott: | | | | | | | |
| Königreich Dänemark: | | | | | | | |
| a) Kopenhagen..... | Stück | " | 2 | 6 | " | " | 4 |
| b) Provinzen..... | - | " | " | " | " | " | " |
| Herzogthum Schleswig..... | - | " | " | " | " | " | " |
| — Holstein..... | - | " | " | " | " | " | " |
| Fürstenthum Lübeck..... | - | " | " | " | " | " | " |
| Zusammen | - | " | 2 | 6 | " | " | 4 |

Schleswig und Holstein, sowie des Fürstenthums Lübeck in 1844.

| Lübeck. | Mecklenburg. | Norwegen und Schweden. | Preußen. | Sachsen. | Dänisch-vestindische Inseln und Madeira. | Nicht speciell angeführte Länder. | Zusammen. |
|-------------------------|--------------|------------------------|----------|----------|--|-----------------------------------|---|
| " | " | 7923 | " | " | 4228 | 530 | 12681 |
| " | " | " | " | " | " | 1268 | 1268 |
| " | " | " | " | " | " | 1212 | 1212 |
| " | " | " | " | " | " | " | 8581 |
| " | " | 7923 | " | " | 4228 | 3010 | 23742 |
| " | " | " | " | " | " | " | " |
| " | " | " | " | " | " | " | 5 |
| " | " | " | " | " | " | " | 4 |
| " | " | " | " | " | " | " | 1 u. f. 105 Rthl. |
| 1 | " | " | " | " | " | " | 10 u. f. 105 Rthl. |
| " | " | " | " | " | " | 1015 | 1015 |
| " | " | " | " | " | " | " | " |
| " | " | " | " | " | " | " | " |
| " | " | " | " | " | " | 1015 | 1015 |
| " | " | " | " | " | " | " | " |
| " | " | " | " | " | " | " | 4 |
| " | " | " | " | " | " | " | 4 |
| " | " | 215 | " | " | " | 465 | 215 u. 40180 St. 13935 u. f. 109 Rthl. |
| " | 2128 | " | " | " | " | " | 2128 u. f. 6 = |
| " | " | " | " | " | " | " | f. 52 = |
| " | 2128 | 215 | " | " | " | 465 | 16278, 40180 St. u. f. 68 Rthl. |
| " | " | " | " | " | " | " | " |
| " | " | " | " | " | " | " | 6939 |
| " | " | " | " | " | " | 9 | 8503 |
| " | " | " | " | " | " | " | " |
| " | " | " | " | " | " | 9 | 15442 |
| " | " | " | " | " | " | " | " |
| " | " | " | " | " | " | " | " |
| 1882 u. 192 Zn. 1358 | " | " | " | " | " | 613 Zn. | 747360 u. 1356 Zn. 1358 |
| 3240 u. 192 Zn. | " | " | " | " | " | 613 Zn. | 748718 u. 1356 Zn. |
| " | " | 30 | 2 | 3 | 39 | 33 | 119 |
| " | " | " | " | " | " | 3 | 3 |
| " | " | " | " | " | " | " | " |
| " | " | " | " | " | " | " | " |
| " | " | 30 | 2 | 3 | 39 | 36 | 122 |

Waaren-Ausfuhr des Königreichs Dänemark, der Herzogthümer

| Benennung der Waaren. | Gewicht, Maaf, oder Stückzahl. | Altona und Wandsbeck. | Amerika, die fremden westindischen Inseln und die Südsee. | Belgien und Holland. | England. | Frankreich. | Hamburg. | Hannover und Bremen. |
|---|---|--------------------------|---|-------------------------|----------|-------------|----------|-------------------------|
| Brauntwein und Spirituosa aller Art: | | | | | | | | |
| — Genever in Flaschenkellern mit 12 Flaschen à 1¼ Pott: | | | | | | | | |
| Königreich Dänemark: | | | | | | | | |
| a) Kopenhagen..... | Stück | " | 19 | " | 8 | " | " | " |
| b) Provinzen..... | - | " | " | " | " | " | " | " |
| Herzogthum Schleswig..... | - | " | " | " | " | " | " | " |
| Holstein..... | - | " | " | " | " | " | " | " |
| Fürstenthum Lübeck..... | - | " | " | " | " | " | " | " |
| Zusammen | - | " | 19 | " | 8 | " | " | " |
| — Rum, von St. Croix aus- clarirt: | | | | | | | | |
| Königreich Dänemark: | | | | | | | | |
| a) Kopenhagen..... | Brll. | 12 | 377 | 75 | 505 | 17 | 12830 | " |
| b) Provinzen..... | - | " | 3 | 3 | 128 | " | " | " |
| Herzogthum Schleswig..... | - | 4695 | " | " | " | " | 5419 | " |
| Holstein..... | - | " | " | " | 18 | " | 2145 | " |
| Fürstenthum Lübeck..... | - | " | " | " | " | " | " | " |
| Zusammen | - | 4707 | 380 | 78 | 651 | 17 | 20894 | " |
| — aller andere Brauntwein, in Fässern: | | | | | | | | |
| Königreich Dänemark: | | | | | | | | |
| a) Kopenhagen..... | Brll. | 279 | 1887 | 22 | 1135 | 3 | " | " |
| b) Provinzen..... | - | 85 | " | 253 | 1693 | " | " | " |
| Herzogthum Schleswig..... | - | 4115 | " | " | 1052 | " | 22 | " |
| Holstein..... | - | 18231 | " | 54 | 1345 | " | 73136 | 5900 |
| Fürstenthum Lübeck..... | - | " | " | " | " | " | " | " |
| Zusammen | - | 22710 | 1887 | 329 | 5225 | 3 | 73158 | 5900 |
| — in Flaschen: | | | | | | | | |
| Königreich Dänemark: | | | | | | | | |
| a) Kopenhagen..... | Stück | " | 480 | " | " | " | " | " |
| b) Provinzen..... | - | " | " | " | " | " | " | " |
| Herzogthum Schleswig..... | - | 2 | " | " | " | " | 828 | " |
| Holstein..... | - | 20 | " | " | " | " | 926 | " |
| Fürstenthum Lübeck..... | - | " | " | " | " | " | " | " |
| Zusammen | - | 22 | 480 | " | " | " | 1754 | " |
| Braunstein: | | | | | | | | |
| Königreich Dänemark: | | | | | | | | |
| a) Kopenhagen..... | ü | " | " | " | " | " | " | " |
| b) Provinzen..... | - | " | " | " | " | " | " | " |
| Herzogthum Schleswig..... | - | " | " | " | " | " | " | " |
| Holstein..... | - | " | " | " | " | " | " | " |
| Fürstenthum Lübeck..... | - | " | " | " | " | " | " | " |
| Zusammen | - | " | " | " | " | " | " | " |
| Brennholz: | | | | | | | | |
| Königreich Dänemark: | | | | | | | | |
| a) Kopenhagen..... | Faden | 3 | " | 2 | 6 | 4 | " | " |
| b) Provinzen..... | - | 32 | " | " | 8 | " | " | " |
| Herzogthum Schleswig..... | - | 3680 | " | " | 10 | " | 10526 | " |
| Holstein..... | - | " | " | " | " | " | " | " |
| Fürstenthum Lübeck..... | - | " | " | " | " | " | " | " |
| Zusammen | - | 3715 | " | 2 | 24 | 4 | 10526 | " |
| Brod: | | | | | | | | |
| Königreich Dänemark: | | | | | | | | |
| a) Kopenhagen..... | ü | 64 | 1498705 | " | 600 | 3554 | " | " |
| b) Provinzen..... | - | " | " | 8650 | 12283 | " | " | " |
| Herzogthum Schleswig..... | - | 78 | " | 29 | 68 | " | 1716 | 301 |
| Holstein..... | - | 322134 | " | 1732 | 10117 | " | 774024 | 372 |
| Fürstenthum Lübeck..... | - | " | " | " | " | " | " | " |
| Zusammen | - | 322276 | 1498705 | 10411 | 23068 | 3554 | 775740 | 673 |

Schleswig und Holstein, sowie des Fürstenthums Lübeck in 1844.

| Island, Grönland und die Färöer. | Lübeck. | Mecklenburg. | Norwegen und Schweden. | Ostindien, China und Guinea. | Preußen. | Rußland. | Länder am Mittelmeere. | Dänisch-afrikanische Zinfeln und Madeta. | Nicht speciell ange- führte Länder. | Zusammen. |
|-------------------------------------|---------|--------------|---------------------------|---------------------------------|----------|----------------|---------------------------|---|--|----------------------|
| 13 | " | " | 7 | " | 1 | 2 | " | 14 | 27 | 91 |
| " | " | " | " | " | " | " | " | " | 3 | 3 |
| " | " | " | " | " | " | " | " | " | " | " |
| " | " | " | " | " | " | " | " | " | " | " |
| 13 | " | " | 7 | " | 1 | 2 | " | 14 | 30 | 94 |
| 2966 | 1919 | 510 | 9311 | 58 | 1384 | 2471 | 201 | 56 | 3144 | 35836 |
| 66 | 11 | 35 | 528 | " | " | 114 | " | " | 227 | 12770 |
| 138 | 3430 | 2550 | 80 | 17 | " | 304 u. 1012 ₤ | " | " | 11882 | 16860 u. 1012 ₤ |
| " | 849 | " | 88 | " | " | " | " | " | " | 3100 |
| " | " | " | " | " | " | " | " | " | " | " |
| 3170 | 6209 | 3095 | 10007 | 75 | 1384 | 2889 u. 1012 ₤ | 201 | 56 | 15253 | 68566 u. 1012 ₤ |
| 38220 | 2259 | 216 | 5697 | 510 | 376 | 297 | 5 | 934 | 2237 | 54077 |
| 1377 | 820 | 8 | 8435 | " | 104 | 219 | " | " | 27360 | 40384 |
| 7708 u. f. 48 Rbt. | 23 | 10 | 471 | " | 34 | 114 | 10 | 15274 | " | 28833 u. f. 48 Rbt. |
| 113 | 2120 | 1 | 216 | " | 2 | 2 | " | " | 3804 | 104924 |
| " | 930 | " | " | " | " | " | " | " | " | 930 |
| 47418 u. f. 48 Rbt. | 6152 | 235 | 14819 | 510 | 516 | 662 | 15 | 16208 | 33401 | 229148 u. f. 48 Rbt. |
| " | " | " | " | " | " | " | " | " | " | 480 |
| " | " | " | " | " | " | " | " | " | 1029 | 1029 |
| 73 | " | " | " | 1920 | " | " | " | 7873 u. 3000 ₤ | " | 10696 u. 3000 ₤ |
| " | " | " | " | " | " | " | " | " | " | 946 |
| " | " | " | " | " | " | " | " | " | " | " |
| 73 | " | " | " | 1920 | " | " | " | 7873 u. 3000 ₤ | 1029 | 13151 u. 3000 ₤ |
| " | " | " | 4288 | " | " | " | " | " | " | 4288 |
| " | " | " | " | " | " | " | " | " | " | " |
| " | " | " | " | " | " | " | " | " | " | " |
| " | " | " | " | " | " | " | " | " | " | " |
| " | " | " | 4288 | " | " | " | " | " | " | 4288 |
| 248 | " | " | 98 | " | " | " | " | " | " | 346 |
| 2 | 16 | 1 | 1 | " | " | " | " | " | " | 35 |
| " | 131 | " | 4 | " | 1 | " | " | " | " | 176 |
| 421 | 922 | " | " | " | " | " | " | 88 | " | 15647 |
| " | 369 | " | " | " | " | " | " | " | " | 369 |
| 671 | 1438 | 1 | 103 | " | 1 | " | " | 88 | " | 16573 |
| 402671 | " | " | 7520 | 4383 | " | 170 | 300 | 112008 | 4718 | 2034693 |
| 14004 | " | " | 2935 | " | " | 146 | " | " | 484 | 48502 |
| 21611 | 122 | 18 | 16853 | " | 4833 | 1636 | 3589 | 95742 | " | 136596 |
| 16490 | 101 | 213 | 8598 | " | 756 | 436 | " | " | " | 1134973 |
| " | 80 | " | " | " | " | " | " | " | " | 80 |
| 454776 | 303 | 231 | 35906 | 4383 | 5589 | 2388 | 3889 | 207750 | 5202 | 3354844 |

Waaren-Ausfuhr des Königreichs Dänemark, der Herzogthümer

| Venennung der Waaren. | Gewicht, Maas, oder Stückzahl. | Altona und Rantsebeck. | Amerika, die fremden westindischen Inseln und die Südsee. | Belgien und Holland. | England. | Frankreich. | Hamburg. | Hannover und Bremen. |
|------------------------------|---|---------------------------|---|-------------------------|----------|-------------|-------------|-------------------------|
| Broderien: | | | | | | | | |
| Königreich Dänemark: | | | | | | | | |
| a) Kopenhagen..... | ü | " | " | " | " | " | " | " |
| b) Provinzen..... | - | " | " | " | " | " | " | " |
| Herzogthum Schleswig..... | - | " | " | " | " | " | " | " |
| Holstein..... | - | " | " | " | " | " | 12 | " |
| Fürstenthum Lübeck..... | - | " | " | " | " | " | " | " |
| Zusammen | - | " | " | " | " | " | 12 | " |
| Buchweizen: | | | | | | | | |
| Königreich Dänemark: | | | | | | | | |
| a) Kopenhagen..... | Tn. | " | " | " | " | " | " | " |
| b) Provinzen..... | - | " | " | " | " | " | " | " |
| Herzogthum Schleswig..... | - | 50 | " | " | 720 | " | " | " |
| Holstein..... | - | 9 | " | " | " | " | 692 | " |
| Fürstenthum Lübeck..... | - | " | " | " | " | " | " | " |
| Zusammen | - | 59 | " | " | 720 | " | 692 | " |
| Bücher, gedruckte: | | | | | | | | |
| Königreich Dänemark: | | | | | | | | |
| a) Kopenhagen..... | Rbth. | " | " | " | " | " | " | " |
| b) Provinzen..... | - | " | " | " | " | " | " | " |
| Herzogthum Schleswig..... | - | 50 | " | " | " | " | " | " |
| Holstein..... | - | 70 | " | " | " | " | 7429 | " |
| Fürstenthum Lübeck..... | - | " | " | " | " | " | " | " |
| Zusammen | - | 120 | " | " | " | " | 7429 | " |
| Büchsenfchmiedarbeit: | | | | | | | | |
| Königreich Dänemark: | | | | | | | | |
| a) Kopenhagen..... | Rbth. | " | " | " | " | " | " | " |
| b) Provinzen..... | - | " | " | " | " | " | " | " |
| Herzogthum Schleswig..... | - | 50 u. 85 ü | " | " | " | " | " | " |
| Holstein..... | - | " | " | " | " | " | 29310 | " |
| Fürstenthum Lübeck..... | - | " | " | " | " | " | " | " |
| Zusammen | - | 50 u. 85 ü | " | " | " | " | 29310 | " |
| Bürstenbinderarbeit: | | | | | | | | |
| Königreich Dänemark: | | | | | | | | |
| a) Kopenhagen..... | Rbth. | " | " | " | " | " | " | " |
| b) Provinzen..... | - | 202 ü | " | " | " | " | 221 ü | " |
| Herzogthum Schleswig..... | - | 13 | " | " | " | " | " | " |
| Holstein..... | - | " | " | " | " | " | 49 u. 7 ü | " |
| Fürstenthum Lübeck..... | - | " | " | " | " | " | " | " |
| Zusammen | - | 13 u. 202 ü | " | " | " | " | 49 u. 228 ü | " |
| Butter: | | | | | | | | |
| Königreich Dänemark: | | | | | | | | |
| a) Kopenhagen..... | Tn. | " | 487 | " | 717 | " | " | " |
| b) Provinzen..... | - | 3815 | " | 7 | 195 | " | 51 | " |
| Herzogthum Schleswig..... | - | 1379 | " | " | 213 | " | 1674 | 8 |
| Holstein..... | - | 4831 | " | 1 | 81 | 1 | 41888 | 33 |
| Fürstenthum Lübeck..... | - | " | " | " | " | " | 196 | " |
| Zusammen | - | 10055 | 487 | 8 | 1206 | 1 | 43749 | 41 |
| Cacao: | | | | | | | | |
| Königreich Dänemark: | | | | | | | | |
| a) Kopenhagen..... | ü | " | " | " | " | " | " | " |
| b) Provinzen..... | - | " | " | " | " | " | " | " |
| Herzogthum Schleswig..... | - | " | " | " | " | " | " | " |
| Holstein..... | - | 8 | " | " | " | " | " | " |
| Fürstenthum Lübeck..... | - | " | " | " | " | " | " | " |
| Zusammen | - | 8 | " | " | " | " | " | " |
| Caffeebohnen: | | | | | | | | |
| Königreich Dänemark: | | | | | | | | |
| a) Kopenhagen..... | ü | " | 959 | " | 536 | " | " | " |
| b) Provinzen..... | - | 1525 | " | " | 305 | " | " | " |
| Herzogthum Schleswig..... | - | " | " | " | " | " | " | " |
| Holstein..... | - | " | " | " | 50 | " | 319 | 26919 |
| Fürstenthum Lübeck..... | - | " | " | " | " | " | " | " |
| Zusammen | - | 1525 | 959 | " | 891 | " | 319 | 26919 |

Schleswig und Holstein, sowie des Fürstenthums Lübeck in 1844.

| Seland, Grönland und die Gärten. | Lübeck. | Mecklenburg. | Norwegen und Schweden. | Sibirien, China und Guinea. | Preußen. | Rußland. | Länder am Mittelmeere. | Dänisch-wohlfindige Inseln und Madetra. | Nicht speciell ange- führte Länder. | Zusammen. |
|-------------------------------------|---------|--------------|---------------------------|--------------------------------|----------|----------|---------------------------|--|--|-----------------------|
| " | " | " | " | " | " | " | " | " | " | " |
| " | " | " | " | " | " | " | " | " | " | 12 |
| " | " | " | " | " | " | " | " | " | " | 12 |
| " | " | " | " | " | " | " | " | " | " | " |
| " | " | " | " | " | " | " | " | " | " | 770 |
| " | 27 | " | " | " | " | " | " | " | 7 | 708 |
| " | 27 | " | " | " | " | " | " | " | 7 | 27 |
| " | 27 | " | " | " | " | " | " | " | 7 | 1505 |
| " | " | " | 300 R | " | " | " | " | " | " | 300 R |
| 45 | " | " | " | " | " | " | " | " | " | 95 |
| " | " | " | " | " | " | " | " | " | " | 7499 |
| " | " | " | " | " | " | " | " | " | " | " |
| 45 | " | " | 300 R | " | " | " | " | " | " | 7594 u. 300 R |
| " | " | " | " | " | " | " | " | " | " | " |
| 206 R | 8 St. | " | " | " | " | " | " | " | 80 R | 8 St. u. 80 R |
| " | 4 | " | " | " | " | " | " | " | 3 | 50 u. 291 R |
| " | " | " | " | " | " | " | " | " | " | 29317 |
| 206 R u. 8 St. | 4 | " | " | " | " | " | " | " | 3 u. 80 R | 29367, 371 R u. 8 St. |
| " | " | " | " | " | " | " | " | " | " | " |
| 37 | " | " | " | " | " | " | " | 917 | 38 R | 461 R |
| " | " | " | " | " | " | " | " | " | " | 967 |
| " | " | " | " | " | " | " | " | " | " | 49 u. 7 R |
| 37 | " | " | " | " | " | " | " | 917 | 38 R | 1016 u. 468 R |
| 124 | " | " | 1929 | " | " | " | 20 | " | 80 | 3357 |
| 4 | 63 | " | 4087 | " | 1 | " | " | " | 9 | 8212 |
| 20 | 207 | 34 | 205 | " | 644 | 1 | 5 | 1111 | 22 | 5523 |
| 12 | 1020 | 9 | 73 | " | 156 | " | 1 | " | 50 | 48156 |
| " | 307 | " | " | " | " | " | " | " | " | 443 |
| 160 | 1597 | 43 | 6244 | " | 801 | 1 | 26 | 1111 | 161 | 65691 |
| " | " | " | 200 | " | " | " | " | " | " | 200 |
| " | " | " | 30 | " | " | " | " | " | " | 30 |
| " | " | " | " | " | " | " | " | " | " | 8 |
| " | " | " | " | " | " | " | " | " | " | " |
| " | " | " | 230 | " | " | " | " | " | " | 238 |
| 208721 | " | 253 | 436670 | 143 | 3366 | 86722 | 371 | 306 | 28775 | 766822 |
| 6156 | 2250 | " | 21375 | " | " | 1118 | " | " | 44463 | 77192 |
| 27725 | " | 4506 | 4290 | " | 727 | 22050 | " | 226 | " | 59524 |
| " | " | " | " | " | " | " | " | " | " | 27288 |
| " | " | " | " | " | " | " | " | " | " | " |
| 242602 | 2250 | 4759 | 462935 | 143 | 4093 | 109890 | 371 | 532 | 73298 | 930826 |

Waaren-Ausfuhr des Königreichs Dänemark, der Herzogthümer Schleswig und Holstein,
sowie des Fürstenthums Lübeck in 1844.

| Benennung der Waaren. | Gewicht, Maß, oder Stückzahl. | Altona und Bandsbeck. | Hamburg. | Seeland, Grönland und die Färöer. | Lübeck. | Mecklenburg. | Norwegen und Schweden. | Preußen. | Rußland. | Dänisch-westliche Inseln und Maderia. | Nicht speciell an- geführte Länder. | Zusammen. |
|-------------------------------|--|--------------------------|----------|--------------------------------------|---------|--------------|---------------------------|----------|----------|---|--|-----------------|
| Caffe, Cichoriencaffe: | | | | | | | | | | | | |
| Königreich Dänemark: | | | | | | | | | | | | |
| a) Kopenhagen..... | u | " | " | 700 | " | " | " | " | " | " | " | 700 |
| b) Provinzen..... | - | 6080 | " | 400 | 800 | " | 2170 | " | " | " | " | 9450 |
| Herzogthum Schleswig..... | - | 381 | " | 1970 | " | " | 516 | " | " | " | " | 2867 |
| — Holstein..... | - | 2257 | 4455 | " | " | " | " | " | " | " | " | 6712 |
| Fürstenthum Lübeck..... | - | " | " | " | " | " | " | " | " | " | " | " |
| Zusammen | - | 8718 | 4455 | 3070 | 800 | " | 2686 | " | " | " | " | 19729 |
| Canariensaamen: | | | | | | | | | | | | |
| Königreich Dänemark: | | | | | | | | | | | | |
| a) Kopenhagen..... | u | " | " | " | " | " | " | " | " | " | " | " |
| b) Provinzen..... | - | " | " | " | " | " | " | " | " | " | " | " |
| Herzogthum Schleswig..... | - | " | " | " | " | 2165 | " | " | " | 213 | " | 2378 |
| — Holstein..... | - | 54079 u. 11 Ln. | 1280 | " | " | 97 | 1164 | " | " | " | " | 56620 u. 11 Ln. |
| Fürstenthum Lübeck..... | - | " | " | " | " | " | " | " | " | " | " | " |
| Zusammen | - | 54079 u. 11 Ln. | 1280 | " | " | 2262 | 1164 | " | " | 213 | " | 58998 u. 11 Ln. |
| Caneel: | | | | | | | | | | | | |
| Königreich Dänemark: | | | | | | | | | | | | |
| a) Kopenhagen..... | z | " | " | 107 | " | " | 3124 | 53 | 162 | " | " | 3416 |
| b) Provinzen..... | - | " | " | " | " | " | " | " | " | " | 15 | 152 |
| Herzogthum Schleswig..... | - | " | " | " | " | 208 | " | " | 385 | 54 | " | 617 |
| — Holstein..... | - | 64 | 49 | " | " | " | " | " | " | " | " | 113 |
| Fürstenthum Lübeck..... | - | " | " | " | " | " | " | " | " | " | " | " |
| Zusammen | - | 64 | 49 | 107 | " | 208 | 3124 | 53 | 547 | 54 | 152 | 4358 |
| Cappern: | | | | | | | | | | | | |
| Königreich Dänemark: | | | | | | | | | | | | |
| a) Kopenhagen..... | u | " | " | " | " | " | " | " | " | " | " | " |
| b) Provinzen..... | - | " | " | " | " | " | " | " | " | " | 340 | 340 |
| Herzogthum Schleswig..... | - | " | " | " | " | " | " | " | " | " | " | " |
| — Holstein..... | - | " | " | " | " | " | " | " | " | " | " | " |
| Fürstenthum Lübeck..... | - | " | " | " | " | " | " | " | " | " | " | " |
| Zusammen | - | " | " | " | " | " | " | " | " | " | 340 | 340 |
| Cardamom, ächter: | | | | | | | | | | | | |
| Königreich Dänemark: | | | | | | | | | | | | |
| a) Kopenhagen..... | u | " | " | " | " | " | 255 | " | " | " | " | 255 |
| b) Provinzen..... | - | " | " | " | " | " | " | " | " | " | 6 | 6 |
| Herzogthum Schleswig..... | - | " | " | 5 | " | " | " | " | " | 5 | " | 10 |
| — Holstein..... | - | " | " | " | " | " | " | " | " | " | " | " |
| Fürstenthum Lübeck..... | - | " | " | " | " | " | " | " | " | " | " | " |
| Zusammen | - | " | " | 5 | " | " | 255 | " | " | 5 | 6 | 271 |
| Castanien: | | | | | | | | | | | | |
| Königreich Dänemark: | | | | | | | | | | | | |
| a) Kopenhagen..... | u | " | " | " | " | " | " | " | " | " | " | " |
| b) Provinzen..... | - | " | " | " | " | " | " | " | " | " | " | " |
| Herzogthum Schleswig..... | - | " | " | " | " | " | " | " | " | " | " | " |
| — Holstein..... | - | " | 268 | " | " | " | " | " | " | " | " | 268 |
| Fürstenthum Lübeck..... | - | " | " | " | " | " | " | " | " | " | " | " |
| Zusammen | - | " | 268 | " | " | " | " | " | " | " | " | 268 |
| Catechu: | | | | | | | | | | | | |
| Königreich Dänemark: | | | | | | | | | | | | |
| a) Kopenhagen..... | u | " | " | " | " | " | 96 | " | " | " | " | 96 |
| b) Provinzen..... | - | " | " | " | " | " | " | " | " | " | " | " |
| Herzogthum Schleswig..... | - | 23186 | " | " | " | " | " | " | " | " | " | 23186 |
| — Holstein..... | - | " | " | " | " | " | " | " | " | " | " | " |
| Fürstenthum Lübeck..... | - | " | " | " | " | " | " | " | " | " | " | " |
| Zusammen | - | 23186 | " | " | " | " | 96 | " | " | " | " | 23282 |
| Cement: | | | | | | | | | | | | |
| Königreich Dänemark: | | | | | | | | | | | | |
| a) Kopenhagen..... | Ln. | " | " | " | " | " | " | 3 | " | 1 | " | 4 |
| b) Provinzen..... | - | " | 110 | " | " | " | " | 2 | " | " | " | 112 |
| Herzogthum Schleswig..... | - | " | " | 2 | 3 | " | " | " | 51 | 61 | " | 117 |
| — Holstein..... | - | 27 | 16188 | " | " | " | " | " | " | " | " | 16215 |
| Fürstenthum Lübeck..... | - | " | " | " | " | " | " | " | " | " | " | " |
| Zusammen | - | 27 | 16298 | 2 | 3 | " | " | 5 | 51 | 62 | " | 16448 |

Waaren-Ausfuhr des Königreichs Dänemark, der Herzogthümer

| Benennung der Waaren. | Gewicht, Maas, oder Stückzahl. | Altona und Ramböck. | Amerika, die fremden westindischen Inseln und die Südsp. | England. | Frankreich. | Hamburg. | Hannover und Bremen. |
|---|---|------------------------|--|------------|-------------------|-------------|-------------------------|
| Drehklerarbeit, grobe: | | | | | | | |
| Königreich Dänemark: | | | | | | | |
| a) Kopenhagen..... | h | " | " | " | " | " | " |
| b) Provinzen..... | - | " | " | " | " | " | " |
| Herzogthum Schleswig..... | - | 485 u. f. 166 Rbt. | " | f. 22 Rbt. | " | f. 166 Rbt. | " |
| — Holstein..... | - | f. 28 " | " | " | " | " | " |
| Fürstenthum Lübeck..... | - | " | " | " | " | " | " |
| Zusammen | - | 485 u. f. 44 Rbt. | " | f. 22 Rbt. | " | f. 166 Rbt. | " |
| — von Horn u.: | | | | | | | |
| Königreich Dänemark: | | | | | | | |
| a) Kopenhagen..... | h | " | " | " | " | " | " |
| b) Provinzen..... | - | " | " | " | " | 7 | " |
| Herzogthum Schleswig..... | - | 41 | " | " | " | " | " |
| — Holstein..... | - | " | " | " | " | " | " |
| Fürstenthum Lübeck..... | - | " | " | " | " | " | " |
| Zusammen | - | 41 | " | " | " | 7 | " |
| Dünger: | | | | | | | |
| Königreich Dänemark: | | | | | | | |
| a) Kopenhagen..... | h | " | " | 112000 | 12800 | " | " |
| b) Provinzen..... | - | " | " | 112 | " | " | " |
| Herzogthum Schleswig..... | - | 50554 | " | " | 209221 u. 3632 n. | 648 | " |
| — Holstein..... | - | " | " | " | " | " | " |
| Fürstenthum Lübeck..... | - | " | " | " | " | " | " |
| Zusammen | - | 50554 | " | 112112 | 222021 u. 3632 n. | 648 | " |
| Eier: | | | | | | | |
| Königreich Dänemark: | | | | | | | |
| a) Kopenhagen..... | Stieg | " | " | " | " | " | " |
| b) Provinzen..... | - | 828 | " | 2155 | " | " | " |
| Herzogthum Schleswig..... | - | 435 | " | 1124 | " | 59261 | 7 |
| — Holstein..... | - | 9018 | " | 40 | " | " | " |
| Fürstenthum Lübeck..... | - | " | " | " | " | " | " |
| Zusammen | - | 10281 | " | 3319 | " | 59261 | 7 |
| Eisen, altes: | | | | | | | |
| Königreich Dänemark: | | | | | | | |
| a) Kopenhagen..... | h | " | " | " | " | " | " |
| b) Provinzen..... | - | 195 | " | 1178 | " | " | " |
| Herzogthum Schleswig..... | - | 5064 | " | " | " | 15905 | " |
| — Holstein..... | - | 20560 | " | " | " | " | " |
| Fürstenthum Lübeck..... | - | " | " | " | " | " | " |
| Zusammen | - | 25819 | " | 1178 | " | 15905 | " |
| — Gmningeisen, sowie Eisen in Stangen und Bändern: | | | | | | | |
| Königreich Dänemark: | | | | | | | |
| a) Kopenhagen..... | h | " | 5722 | " | " | " | " |
| b) Provinzen..... | - | 212782* | " | " | " | " | " |
| Herzogthum Schleswig..... | - | " | " | " | " | 94264 | " |
| — Holstein..... | - | 3745 | " | " | " | " | " |
| Fürstenthum Lübeck..... | - | " | " | " | " | " | " |
| Zusammen | - | 216527 | 5722 | " | " | 94264 | " |
| — Eisen und Stahldraht: | | | | | | | |
| Königreich Dänemark: | | | | | | | |
| a) Kopenhagen..... | h | " | " | " | " | " | " |
| b) Provinzen..... | - | " | " | " | " | " | " |
| Herzogthum Schleswig..... | - | 28 | " | " | " | " | " |
| — Holstein..... | - | " | " | " | " | " | " |
| Fürstenthum Lübeck..... | - | " | " | " | " | " | " |
| Zusammen | - | 28 | " | " | " | " | " |
| — Nägel und Spiker, von 3 Zoll Länge und darüber: | | | | | | | |
| Königreich Dänemark: | | | | | | | |
| a) Kopenhagen..... | h | 1500 | " | " | " | " | " |
| b) Provinzen..... | - | " | " | " | " | " | " |
| Herzogthum Schleswig..... | - | " | " | " | " | " | " |
| — Holstein..... | - | " | " | " | " | " | " |
| Fürstenthum Lübeck..... | - | " | " | " | " | " | " |
| Zusammen | - | 1500 | " | " | " | " | " |

*) Darunter 211412 u. Eisenbahnschienen.

Schleswig und Holstein, sowie des Fürstenthums Lübeck in 1844.

| Island, Grönland und die Färöer. | Lübeck. | Mecklenburg. | Norwegen und Schweden. | Ostindien, China und Guinea. | Preußen. | Länder am Mittelmeere. | Dänisch-vestn- dische Inseln und Madera. | Nicht speciell ange- führte Länder. | Zusammen. | Zoll und Sporteln. | |
|-------------------------------------|-------------|--------------|---------------------------|---------------------------------|----------|---------------------------|--|--|------------------------------|-----------------------|------|
| | | | | | | | | | | Rthl. | Sch. |
| 197 | f. 99 Rthl. | " | 10 u. 17 Stk. | " | " | " | " | 178 | 188, f. 9 Rthl. u. 17 St. | " | " |
| " | 11 Rthl. | " | " | " | " | " | " | f. 134 Rthl. | 1170 u. f. 38 | " | " |
| " | " | " | " | " | " | " | " | " | f. 339 | " | " |
| 197 u. f. 99 Rthl. | 11 Rthl. | " | 10 u. 17 Stk. | " | " | " | 488 | 178 u. f. 134 Rthl. | 1358, f. 386 Rthl. u. 17 St. | " | " |
| " | " | " | 65 | " | " | " | " | " | 65 | " | " |
| " | " | " | 3 | " | " | " | " | 1198 | 1205 | " | " |
| 8 | " | " | " | " | " | " | " | " | 52 | " | " |
| " | " | " | " | " | " | " | " | " | " | " | " |
| 8 | " | " | 68 | " | " | " | " | 1198 | 1322 | " | " |
| 90 Zn. | " | " | 64752 | " | " | " | 119072 | " | 308624 u. 90 Zn. | " | " |
| " | " | " | " | " | " | " | " | " | 112 | " | " |
| " | " | " | " | " | " | " | " | " | 259775 u. 363 | " | " |
| " | " | " | " | " | " | " | " | " | 648 | " | " |
| 90 Zn. | " | " | 64752 | " | " | " | 119072 | " | 569159 u. 453 Zn. | " | " |
| 60 | " | " | " | " | " | " | " | " | 60 | " | " |
| " | " | " | 3015 | " | " | " | " | " | 5998 | " | " |
| " | " | " | 15390 | " | " | " | " | " | 16949 | " | " |
| " | 757 | 6 | " | " | " | " | " | 1169 | 70258 | " | " |
| " | 91 | " | " | " | " | " | " | " | 91 | " | " |
| 60 | 848 | 6 | 18405 | " | " | " | " | 1169 | 98356 | " | " |
| " | 4787 | " | " | " | 370605 | " | " | " | 375392 | 1326 | 37 |
| " | " | " | 233 | " | " | " | " | " | 1606 | 5 | 65 |
| " | 8079 | " | " | " | 33011 | " | " | " | 46154 | 163 | 7 |
| " | 6197 | " | " | " | 110941 | " | " | 128 | 153731 | 543 | 19 |
| " | 35 | " | " | " | " | " | " | " | 35 | " | 13 |
| " | 19098 | " | 233 | " | 514557 | " | " | 128 | 576918 | 2038 | 45 |
| 106233 | " | " | 255 | 264864 | 2094 | 6440 | 1362 | " | 386970 | " | " |
| 2065 | 420 | " | " | " | " | " | " | 368 | 215635 | " | " |
| 10810 | " | " | " | 50431 | " | " | 28799 | " | 90040 | " | " |
| " | " | " | " | " | " | " | " | " | 98009 | " | " |
| " | " | " | " | " | " | " | " | " | " | " | " |
| 119108 | 420 | " | 255 | 315295 | 2094 | 6440 | 30161 | 368 | 790654 | " | " |
| " | " | " | " | " | " | " | " | " | " | " | " |
| " | " | " | " | " | " | " | " | " | 112 | " | " |
| " | " | " | " | " | " | " | " | " | 28 | " | " |
| " | " | " | " | " | " | " | " | " | " | " | " |
| " | " | " | " | " | " | " | " | " | " | " | " |
| " | " | " | " | " | " | " | " | 112 | 140 | " | " |
| 19291 | " | " | " | " | " | " | " | " | 20791 | " | " |
| 109 | " | " | " | " | " | " | " | " | 109 | " | " |
| 3603 | " | " | " | " | " | " | " | " | 3603 | " | " |
| " | " | " | " | " | " | " | " | " | " | " | " |
| " | " | " | " | " | " | " | " | " | " | " | " |
| 23003 | " | " | " | " | " | " | " | " | 24503 | " | " |

Waaren-Ausfuhr des Königreichs Dänemark, der Herzogthümer

| Benennung der Waaren. | Gewicht, Maass, oder Stückzahl. | Altona und Kontsbeck. | Amerika, die fremden westindischen Inseln und die Sibire. | Belgien und Holland. | England. | Hamburg. | Hannover und Bremen. |
|---|--|--------------------------|---|-------------------------|----------|---------------------|-------------------------|
| Eisen, Nägel u. Spiker, unt. 3 Zoll Länge: | | | | | | | |
| Königreich Dänemark: | | | | | | | |
| a) Kopenhagen | ii | 1332 | " | " | " | " | " |
| b) Provinzen | - | " | " | " | " | " | " |
| Herzogthum Schleswig | - | 57 | " | " | " | " | " |
| Holstein | - | 43 | " | " | " | " | " |
| Fürstenthum Lübeck | - | " | " | " | " | " | " |
| Zusammen | - | 1432 | " | " | " | " | " |
| — Platten, über 1/2 Zoll Dicke: | | | | | | | |
| Königreich Dänemark: | | | | | | | |
| a) Kopenhagen | ii | " | " | " | " | " | " |
| b) Provinzen | - | " | " | " | " | " | " |
| Herzogthum Schleswig | - | " | " | " | " | " | " |
| Holstein | - | " | " | " | " | " | " |
| Fürstenthum Lübeck | - | " | " | " | " | " | " |
| Zusammen | - | " | " | " | " | " | " |
| — — dünnere, schwarze oder unverzinnete: | | | | | | | |
| Königreich Dänemark: | | | | | | | |
| a) Kopenhagen | ii | " | " | " | " | " | " |
| b) Provinzen | - | 290 | " | " | " | " | " |
| Herzogthum Schleswig | - | " | " | " | " | " | " |
| Holstein | - | 142 | " | " | " | " | " |
| Fürstenthum Lübeck | - | " | " | " | " | " | " |
| Zusammen | - | 432 | " | " | " | " | " |
| — — verzinnete: | | | | | | | |
| Königreich Dänemark: | | | | | | | |
| a) Kopenhagen | ii | " | 55 | 80 | " | 184 | " |
| b) Provinzen | - | " | " | " | " | " | " |
| Herzogthum Schleswig | - | " | " | " | " | 93 | " |
| Holstein | - | " | " | " | " | " | " |
| Fürstenthum Lübeck | - | " | " | " | " | " | " |
| Zusammen | - | " | 55 | 80 | " | 277 | " |
| — Schiffsanker: | | | | | | | |
| Königreich Dänemark: | | | | | | | |
| a) Kopenhagen | ii | " | 156 | " | 650 | " | " |
| b) Provinzen | - | 946 | " | " | " | " | 357 |
| Herzogthum Schleswig | - | " | " | 407 | 12955 | " | " |
| Holstein | - | " | " | " | " | " | " |
| Fürstenthum Lübeck | - | " | " | " | " | " | " |
| Zusammen | - | 946 | 156 | 407 | 13605 | " | 357 |
| — Ankerketten u. | | | | | | | |
| Königreich Dänemark: | | | | | | | |
| a) Kopenhagen | ii | " | " | " | 9105 | " | " |
| b) Provinzen | - | " | " | " | 4510 | " | " |
| Herzogthum Schleswig | - | " | " | " | " | " | 6722 |
| Holstein | - | " | " | " | " | " | " |
| Fürstenthum Lübeck | - | " | " | " | " | " | " |
| Zusammen | - | " | " | " | 13615 | " | 6722 |
| — Gußeisenwaaren: | | | | | | | |
| Königreich Dänemark: | | | | | | | |
| a) Kopenhagen | ii | 65494 | " | " | " | 84480 | " |
| b) Provinzen | - | 4 | " | " | " | " | " |
| Herzogthum Schleswig | - | 1331 | " | " | " | " | " |
| Holstein | - | 212053 | " | " | " | 84682 | " |
| Fürstenthum Lübeck | - | " | " | " | " | " | " |
| Zusammen | - | 278882 | " | " | " | 169162 | " |
| — Eisenschmiedearbeit, grobe: | | | | | | | |
| Königreich Dänemark: | | | | | | | |
| a) Kopenhagen | ii | " | " | " | " | " | " |
| b) Provinzen | - | 1917 | " | " | " | " | " |
| Herzogthum Schleswig | - | 595 | " | " | " | 307 | " |
| Holstein | - | " | " | " | " | 1484 u. f. 469 Rbt. | " |
| Fürstenthum Lübeck | - | " | " | " | " | " | " |
| Zusammen | - | 2512 | " | " | " | 1791 u. f. 469 Rbt. | " |

Schleswig und Holstein, sowie des Fürstenthums Lübeck in 1844.

| Island, Grönland und die Färöer. | Lübeck. | Mecklenburg. | Norwegen und Schweden. | Ostindien, China und Guinea. | Preußen. | Rußland. | Länder am Mittelmeere. | Dänisch- westin- dische Inseln und Madag. dca. | Nicht speciell ange- führte Länder. | Zusammen. |
|-------------------------------------|---------|--------------|---------------------------|---------------------------------|----------|----------|---------------------------|--|--|----------------------|
| 2572 | 38400 | " | 1252 | " | " | " | " | " | " | 43556 |
| 421 | " | " | " | " | " | " | " | 2805 | " | 3283 |
| " | 50 | " | " | " | " | " | " | " | " | 43 |
| " | " | " | " | " | " | " | " | " | " | 50 |
| 2993 | 38450 | " | 1252 | " | " | " | " | 2805 | " | 46932 |
| " | " | " | 175 | " | 5760 | " | " | " | " | 5935 |
| " | " | " | " | " | " | " | " | " | " | " |
| " | " | " | " | " | " | " | " | " | " | " |
| " | " | " | " | " | " | " | " | " | " | " |
| " | " | " | 175 | " | 5760 | " | " | " | " | 5935 |
| 322 | " | " | " | " | 1350 | " | " | " | " | 1672 |
| 3676 | " | " | " | " | " | " | " | " | " | 3966 |
| 114 | " | " | " | " | " | " | " | " | " | 114 |
| " | " | " | " | " | " | " | " | " | " | 142 |
| " | " | " | " | " | " | " | " | " | " | " |
| 4112 | " | " | " | " | 1350 | " | " | " | " | 5894 |
| " | " | " | 429 | 263 | " | " | " | 191 | " | 1202 |
| " | " | " | " | " | " | " | " | " | 2420 | 2420 |
| " | " | " | " | " | " | " | " | " | " | 93 |
| " | " | " | " | " | " | " | " | " | " | " |
| " | " | " | " | " | " | " | " | " | " | " |
| " | " | " | 429 | 263 | " | " | " | 191 | 2420 | 3715 |
| 1216 | " | " | 3074 | " | 104 | " | " | 4540 | 3096 | 12836 |
| " | " | " | 2080 | " | " | 1071 | " | " | 55795 | 60249 |
| " | " | " | " | " | " | " | " | " | " | 13362 |
| " | " | " | " | " | " | " | " | " | " | " |
| " | " | " | " | " | " | " | " | " | " | " |
| 1216 | " | " | 5154 | " | 104 | 1071 | " | 4540 | 58891 | 86447 |
| 9588 | " | " | 8580 | " | " | " | " | 1650 | 14908 | 43831 |
| 948 | " | " | 4227 | " | " | 4331 | " | " | 174520 | 188536 |
| " | " | " | 625 | 3108 | " | " | 2386 | " | " | 12841 |
| " | " | " | " | " | " | " | " | " | " | " |
| " | " | " | " | " | " | " | " | " | " | " |
| 10536 | " | " | 13432 | 3108 | " | 4331 | 2386 | 1650 | 189428 | 245208 |
| 12012 | " | 3200 | 1395 | " | " | " | " | 5120 | 2872 | 174573 |
| 572 | " | " | 1647 | " | " | " | " | 1940 | 2604 | 4827 |
| 169 | " | " | " | " | " | " | " | " | " | 3440 |
| " | 12022 | 12238 | " | " | " | " | " | " | " | 320995 |
| " | " | " | " | " | " | " | " | " | " | " |
| 12753 | 12022 | 15438 | 3042 | " | " | " | " | 7060 | 5476 | 503835 |
| 1272 | " | " | " | " | " | " | " | " | " | 1272 |
| 654 | 30 | " | " | " | " | " | " | 328 | 9904 | 12505 |
| 552 u. f. 1073 Rbt. | " | " | 2 | " | " | " | " | " | " | 1784 u. f. 1073 Rbt. |
| " | 1212 | " | " | " | " | " | " | " | " | 1484 u. f. 469 |
| " | " | " | " | " | " | " | " | " | " | 1212 |
| 2478 u. f. 1073 Rbt. | 1242 | " | 2 | " | " | " | " | 328 | 9904 | 18257 u. f. 576 Rbt. |

Waaren-Ausfuhr des Königreichs Dänemark, der Herzogthümer

| Benennung der Waaren. | Gewicht, Maass, oder Stückzahl. | Altona und Wandebek. | Amerika, die fremden westindischen Inseln und die Südsee. | Belgien und Holland. | England. | Frankreich. | Hamburg. | Hannover und Bremen. |
|--|--|-------------------------|---|-------------------------|----------|-------------|-------------------|-------------------------|
| Eisen, Eisen Schmiedearbeit, feine: | | | | | | | | |
| Königreich Dänemark: | | | | | | | | |
| a) Kopenhagen..... | u | " | " | " | " | " | " | " |
| b) Provinzen..... | - | " | " | " | " | " | 5 | " |
| Herzogthum Schleswig..... | - | 36 | " | " | 68 | " | " | " |
| — Holstein..... | - | " | " | " | " | " | " | " |
| Fürstenthum Lübeck..... | - | " | " | " | " | " | " | " |
| Zusammen | - | 36 | " | " | 68 | " | 5 | " |
| — Eisenblechwaaren: | | | | | | | | |
| Königreich Dänemark: | | | | | | | | |
| a) Kopenhagen..... | u | " | " | " | " | " | " | " |
| b) Provinzen..... | - | " | " | " | " | " | " | " |
| Herzogthum Schleswig..... | - | 14 u. f. 17 Rbt. | " | " | " | " | 39 u. f. 290 Rbt. | " |
| — Holstein..... | - | 24 | " | " | " | " | " | " |
| Fürstenthum Lübeck..... | - | " | " | " | " | " | " | " |
| Zusammen | - | 38 u. f. 17 Rbt. | " | " | " | " | 39 u. f. 290 Rbt. | " |
| Glain: | | | | | | | | |
| Königreich Dänemark: | | | | | | | | |
| a) Kopenhagen..... | u | " | " | " | " | " | " | " |
| b) Provinzen..... | - | " | " | " | " | " | " | " |
| Herzogthum Schleswig..... | - | " | " | " | " | " | " | " |
| — Holstein..... | - | " | " | " | " | " | " | " |
| Fürstenthum Lübeck..... | - | " | " | " | " | " | " | " |
| Zusammen | - | " | " | " | " | " | " | " |
| Erbsen: | | | | | | | | |
| Königreich Dänemark: | | | | | | | | |
| a) Kopenhagen..... | Tu. | " | 166 | " | 1102 | 16 | " | " |
| b) Provinzen..... | - | 1292 | " | 899 | 27266 | " | " | 1025 |
| Herzogthum Schleswig..... | - | 138 | " | " | 1335 | " | 3 | " |
| — Holstein..... | - | 442 | " | 4 | 3134 | " | 3818 | 6 |
| Fürstenthum Lübeck..... | - | " | " | " | " | " | " | " |
| Zusammen | - | 1872 | 166 | 903 | 32837 | 16 | 3821 | 1031 |
| Efel: | | | | | | | | |
| Königreich Dänemark: | | | | | | | | |
| a) Kopenhagen..... | Stück | " | " | " | " | " | " | " |
| b) Provinzen..... | - | " | " | " | " | " | " | " |
| Herzogthum Schleswig..... | - | " | " | " | " | " | " | " |
| — Holstein..... | - | " | " | " | " | " | " | " |
| Fürstenthum Lübeck..... | - | " | " | " | " | " | " | " |
| Zusammen | - | " | " | " | " | " | " | " |
| Essenzen, wohlriechende: | | | | | | | | |
| Königreich Dänemark: | | | | | | | | |
| a) Kopenhagen..... | u | " | " | " | " | " | " | " |
| b) Provinzen..... | - | " | " | " | " | " | " | " |
| Herzogthum Schleswig..... | - | 29 | " | " | " | " | 70 | " |
| — Holstein..... | - | " | " | " | " | " | " | " |
| Fürstenthum Lübeck..... | - | " | " | " | " | " | " | " |
| Zusammen | - | 29 | " | " | " | " | 70 | " |
| Essig, aller Art: | | | | | | | | |
| Königreich Dänemark: | | | | | | | | |
| a) Kopenhagen..... | Brtl. | " | 10 | " | 5 | 5 | " | " |
| b) Provinzen..... | - | " | " | " | 1 | " | " | " |
| Herzogthum Schleswig..... | - | " | " | " | " | " | " | " |
| — Holstein..... | - | " | " | " | " | " | " | " |
| Fürstenthum Lübeck..... | - | " | " | " | " | " | " | " |
| Zusammen | - | " | 10 | " | 6 | 5 | " | " |
| Spwaaren: | | | | | | | | |
| Königreich Dänemark: | | | | | | | | |
| a) Kopenhagen..... | u | " | 235 | " | " | " | " | " |
| b) Provinzen..... | - | " | " | " | " | " | " | " |
| Herzogthum Schleswig..... | - | " | " | " | " | " | " | " |
| — Holstein..... | - | " | " | " | " | " | " | " |
| Fürstenthum Lübeck..... | - | " | " | " | " | " | " | " |
| Zusammen | - | " | 235 | " | " | " | " | " |

Schleswig und Holstein, sowie des Fürstenthums Lübeck in 1844.

| Sesland, Grönland und die Färöer. | Lübeck. | Mecklenburg. | Norwegen und Schweden. | Ostindien, China und Guinea. | Preußen. | Russland. | Länder am Mittel-Meer. | Dänisch-veftindische Inseln und Madaga. | Nicht speciell angeführte Länder. | Zusammen. |
|-----------------------------------|-----------|--------------|------------------------|------------------------------|----------|-----------|------------------------|---|-----------------------------------|--------------------|
| " | " | " | " | " | " | " | " | " | 463 | 468 |
| 44 | " | " | " | " | " | " | " | 16 | " | 96 |
| " | " | " | " | " | " | " | " | " | " | 68 |
| " | " | " | " | " | " | " | " | " | " | " |
| 44 | " | " | " | " | " | " | " | 16 | 463 | 632 |
| " | " | " | " | " | 67 | " | " | " | 172 | 67 |
| " | " | " | " | " | " | " | " | " | " | 172 |
| 204 | f. 9 Rbt. | " | " | " | " | " | " | 159 | f. 199 Rbt. | 377 u. f. 179 Rbt. |
| " | " | " | " | " | " | " | " | " | " | 63 u. f. 318 - |
| " | " | " | " | " | " | " | " | " | " | " |
| 204 | f. 9 Rbt. | " | " | " | 67 | " | " | 159 | 172 u. f. 199 Rbt. | 679 u. f. 335 Rbt. |
| " | " | " | " | " | " | " | " | " | " | " |
| " | " | " | " | " | " | 34 | " | " | " | 34 |
| " | " | " | " | " | " | " | " | " | " | " |
| " | " | " | " | " | " | " | " | " | " | " |
| " | " | " | " | " | " | 34 | " | " | " | 34 |
| 2290 | " | " | 460 | " | " | 16 | " | 753 | 234 | 5037 |
| 346 | 99 | " | 12024 | " | " | 1 | " | " | 55 | 43007 |
| 1395 | " | " | 581 | " | 8 | 23 | 6 | 2416 | " | 5905 |
| 26 | 113 | 3 | 681 | " | 6 | 4 | " | " | 1 | 8238 |
| " | 578 | " | " | " | " | " | " | " | " | 578 |
| 4057 | 790 | 3 | 13746 | " | 14 | 44 | 6 | 3169 | 290 | 62765 |
| " | " | " | " | " | " | " | " | " | " | " |
| " | " | " | " | " | " | " | " | " | " | " |
| " | " | " | " | " | " | " | " | " | " | " |
| " | 1 | " | " | " | " | " | " | " | " | 1 |
| " | 1 | " | " | " | " | " | " | " | " | 1 |
| " | " | " | " | " | " | " | " | " | " | " |
| 96 | 33 | " | " | " | " | " | " | 4034 | 31 | 31 |
| " | 30 | " | " | " | " | " | " | " | 49 | 4311 |
| " | " | " | " | " | " | " | " | " | " | 30 |
| " | " | " | " | " | " | " | " | " | " | " |
| 96 | 63 | " | " | " | " | " | " | 4034 | 80 | 4372 |
| 742 | " | " | 53 | 35 | 3 | 65 | " | 25 | 19 | 962 |
| " | " | " | 120 | " | " | " | " | " | 20 | 141 |
| " | 240 | 30 | 1740 | " | " | " | " | 4545 | " | 6555 |
| 90 | 1837 | " | 60 | " | " | " | " | " | 680 | 2667 |
| " | " | " | " | " | " | " | " | " | " | " |
| 832 | 2077 | 30 | 1973 | 35 | 3 | 65 | " | 4570 | 719 | 10325 |
| " | " | " | " | " | " | " | " | 733 | " | 968 |
| " | " | 917 | " | " | " | " | " | " | " | 917 |
| " | " | " | " | " | " | " | " | " | " | " |
| " | " | " | " | " | " | " | " | " | " | " |
| " | " | " | " | " | " | " | " | " | " | " |
| " | " | 917 | " | " | " | " | " | 733 | " | 1885 |

Waaren-Ausfuhr des Königreichs Dänemark, der Herzogthümer

| Benennung der Waaren. | Gewicht, Maas, oder Stückzahl. | Altona und Wandsbeck. | Amerika, die fremden westindischen Inseln und die Südspitze. | England. | Frankreich. | Hamburg. | Hannover und Bremen. |
|---------------------------------|---|--------------------------|--|----------|-------------|----------|-------------------------|
| Färbeholz: | | | | | | | |
| Königreich Dänemark: | | | | | | | |
| a) Kopenhagen..... | ℞ | " | " | " | " | " | " |
| b) Provinzen..... | - | 526 | " | " | " | " | " |
| Herzogthum Schleswig..... | - | 90 | " | " | " | " | " |
| Holftein..... | - | " | " | " | " | 1955 | " |
| Fürstenthum Lübeck..... | - | " | " | " | " | " | " |
| Zusammen | - | 616 | " | " | " | 1955 | " |
| Fajence: | | | | | | | |
| Königreich Dänemark: | | | | | | | |
| a) Kopenhagen..... | ℞ | " | " | 356 | " | " | " |
| b) Provinzen..... | - | " | " | " | " | " | " |
| Herzogthum Schleswig..... | - | 11 | " | " | " | 898 | " |
| Holftein..... | - | 372 | " | " | " | 8575 | 354 |
| Fürstenthum Lübeck..... | - | " | " | " | " | " | " |
| Zusammen | - | 383 | " | 356 | " | 9468 | 354 |
| Farben, Maler-, feinere: | | | | | | | |
| Königreich Dänemark: | | | | | | | |
| a) Kopenhagen..... | ℞ | " | " | " | " | " | " |
| b) Provinzen..... | - | " | " | " | " | " | " |
| Herzogthum Schleswig..... | - | 393 | " | " | " | " | " |
| Holftein..... | - | " | " | " | " | " | " |
| Fürstenthum Lübeck..... | - | " | " | " | " | " | " |
| Zusammen | - | 393 | " | " | " | " | " |
| — — — gröbere: | | | | | | | |
| Königreich Dänemark: | | | | | | | |
| a) Kopenhagen..... | ℞ | " | 405 | " | " | " | " |
| b) Provinzen..... | - | " | " | " | " | " | " |
| Herzogthum Schleswig..... | - | " | " | " | " | " | " |
| Holftein..... | - | " | " | " | " | 5306 | " |
| Fürstenthum Lübeck..... | - | " | " | " | " | " | " |
| Zusammen | - | " | 405 | " | " | 5306 | " |
| — — — bereitete: | | | | | | | |
| Königreich Dänemark: | | | | | | | |
| a) Kopenhagen..... | ℞ | " | " | " | " | " | " |
| b) Provinzen..... | - | 8 | " | " | " | " | " |
| Herzogthum Schleswig..... | - | " | " | " | " | " | " |
| Holftein..... | - | " | " | " | " | " | " |
| Fürstenthum Lübeck..... | - | " | " | " | " | " | " |
| Zusammen | - | 8 | " | " | " | " | " |
| Federn, Eiserdunen: | | | | | | | |
| Königreich Dänemark: | | | | | | | |
| a) Kopenhagen..... | ℞ | " | " | 300 a | 1060 b | " | " |
| b) Provinzen..... | - | " | " | " | " | " | " |
| Herzogthum Schleswig..... | - | " | " | " | " | " | " |
| Holftein..... | - | " | " | " | " | 145 | " |
| Fürstenthum Lübeck..... | - | " | " | " | " | " | " |
| Zusammen | - | " | " | 300 | 1060 | 145 | " |
| — andere Dunen: | | | | | | | |
| Königreich Dänemark: | | | | | | | |
| a) Kopenhagen..... | ℞ | " | " | " | " | " | " |
| b) Provinzen..... | - | " | " | " | " | " | " |
| Herzogthum Schleswig..... | - | " | " | " | " | " | " |
| Holftein..... | - | " | " | " | " | 69 | " |
| Fürstenthum Lübeck..... | - | " | " | " | " | 75 | " |
| Zusammen | - | " | " | " | " | 144 | " |
| — Bettfedern: | | | | | | | |
| Königreich Dänemark: | | | | | | | |
| a) Kopenhagen..... | ℞ | " | " | " | " | " | " |
| b) Provinzen..... | - | " | " | " | " | " | " |
| Herzogthum Schleswig..... | - | 3674 | " | 190 | " | 500 | " |
| Holftein..... | - | 5818 | " | " | " | 1748 | 76 |
| Fürstenthum Lübeck..... | - | " | " | " | " | " | " |
| Zusammen | - | 8992 | " | 190 | " | 2248 | 76 |

Schleswig und Holstein, sowie des Fürstenthums Lübeck in 1844.

| Jesland, Grönland und die Färöer. | Lübeck. | Mecklenburg. | Norwegen und Schweden. | Preußen. | Rheinland. | Dänisch-norddeutsche Zurück und Pradeira. | Nicht speciell ange- führte Länder. | Zusammen. |
|--------------------------------------|---------|--------------|---------------------------|----------|------------|--|--|-----------|
| 3540 | " | " | 1171 | 756398 | " | " | 32675 | 761104 |
| 1171 | " | 226 | 573 | 30051 | " | " | " | 68825 |
| " | " | " | " | 18769 | 38575 | " | " | 58831 |
| " | " | " | " | " | " | " | " | 1955 |
| 4711 | " | 226 | 1744 | 805213 | 38575 | " | 32675 | 885715 |
| 9657 | 21 | " | 8085 | " | " | 10 | 205 | 18334 |
| " | " | " | 52 | " | " | " | 4316 | 4368 |
| 653 | 772 | " | " | " | " | " | " | 3690 |
| " | " | " | " | " | " | 2333 | " | 10073 |
| " | " | " | " | " | " | " | " | " |
| 10310 | 793 | " | 8137 | " | " | 2343 | 4521 | 36665 |
| " | " | " | " | " | " | " | 155 | 155 |
| " | " | " | " | " | " | " | 62 | 62 |
| " | " | " | " | " | " | 204 | " | 597 |
| " | " | " | " | " | " | " | " | " |
| " | " | " | " | " | " | " | " | " |
| " | " | " | " | " | " | 204 | 217 | 814 |
| " | " | " | " | " | 271 | 650 | " | 1326 |
| " | 600 | " | " | " | " | " | " | 600 |
| 5 | " | 155 | " | 975 | " | " | " | 1135 |
| " | " | " | " | " | " | " | " | 5306 |
| " | " | " | " | " | " | " | " | " |
| 5 | 600 | 155 | " | 975 | 271 | 650 | " | 8367 |
| " | " | " | 2443 | " | " | " | " | 2443 |
| " | " | " | " | " | " | " | 1854 | 1862 |
| 48 | " | " | " | " | " | 18655 | " | 18703 |
| " | " | " | " | " | " | " | " | " |
| " | " | " | " | " | " | " | " | " |
| 48 | " | " | 2443 | " | " | 18655 | 1854 | 23008 |
| 1893c | " | " | " | 500d | " | " | " | 3753 |
| " | " | " | " | " | " | " | " | " |
| " | " | " | " | " | " | " | " | 145 |
| " | " | " | " | " | " | " | " | " |
| 1893 | " | " | " | 500 | " | " | " | 3898 |
| " | " | " | " | " | " | " | " | " |
| " | " | " | " | " | " | " | " | 69 |
| " | " | " | " | " | " | " | " | 75 |
| " | " | " | " | " | " | " | " | 144 |
| 1570 | " | " | " | " | " | " | 1133 | 1570 |
| " | " | " | " | " | " | " | " | 1133 |
| " | " | " | " | " | " | " | 21 | 4364 |
| " | 200 | " | " | " | " | " | " | 7363 |
| " | 1818 | " | " | " | " | " | " | 1818 |
| 1570 | 2018 | " | " | " | " | " | 1154 | 16248 |

Waaren-Ausfuhr des Königreichs Dänemark, der Herzogthümer

| Benennung der Waaren. | Gewicht, Maß, oder Stückzahl. | Altena und Wandebek. | Felsjen und Polland. | England. | Frankreich. | Hamburg. | Island, Grönland und die Färöer. | Lübeck. | Mecklenburg. |
|---|--|-------------------------|-------------------------|----------|-------------|----------|-------------------------------------|-----------------------|--------------|
| Federn, Schreibfedern: | | | | | | | | | |
| Königreich Dänemark: | | | | | | | | | |
| a) Kopenhagen.... | ü | " | " | " | " | " | " | " | " |
| b) Provinzen..... | - | 38 | " | " | " | 420 | " | 604 | " |
| Herzogthum Schleswig.... | - | 304 | " | " | " | 1175 | 48 | " | " |
| — Holstein..... | - | 4445 | " | " | " | 3347 | " | 24 | " |
| Fürstenthum Lübeck..... | - | " | " | " | " | " | " | 24 | " |
| Zusammen | - | 4782 | " | " | " | 4912 | 48 | 652 | " |
| Feigen: | | | | | | | | | |
| Königreich Dänemark: | | | | | | | | | |
| a) Kopenhagen.... | ü | " | " | " | " | " | 12377 | 2000 | " |
| b) Provinzen..... | - | " | " | " | " | " | 20 | " | " |
| Herzogthum Schleswig.... | - | 126 | " | " | " | " | 649 | 84 | " |
| — Holstein..... | - | " | " | " | " | " | " | " | " |
| Fürstenthum Lübeck..... | - | " | " | " | " | " | " | " | " |
| Zusammen | - | 126 | " | " | " | " | 13046 | 2084 | " |
| Feldsteine: | | | | | | | | | |
| Königreich Dänemark: | | | | | | | | | |
| a) Kopenhagen.... | Ln. | " | " | " | " | " | " | " | " |
| b) Provinzen..... | - | " | " | " | " | " | " | " | " |
| Herzogthum Schleswig.... | - | " | " | " | " | " | " | " | " |
| — Holstein..... | - | " | " | " | " | 401 b | " | " | " |
| Fürstenthum Lübeck..... | - | " | " | " | " | " | " | " | " |
| Zusammen | - | " | " | " | " | 401 | " | " | " |
| — behauene Felsen: | | | | | | | | | |
| Königreich Dänemark: | | | | | | | | | |
| a) Kopenhagen.... | Stück | " | " | " | " | " | " | " | " |
| b) Provinzen..... | - | " | " | " | " | " | " | " | " |
| Herzogthum Schleswig.... | - | " | " | " | " | " | " | " | " |
| — Holstein..... | - | " | " | " | " | 2426 * | " | " | " |
| Fürstenthum Lübeck..... | - | " | " | " | " | " | " | " | " |
| Zusammen | - | " | " | " | " | 2426 | " | " | " |
| Felle und Häute: | | | | | | | | | |
| Felle, unbereitete u. nicht völlig bereite: von Kälbern, Schaafen u. Lämmern, frische u. gefalzene: | | | | | | | | | |
| Königreich Dänemark: | | | | | | | | | |
| a) Kopenhagen.... | ü | " | " | " | " | " | " | " | " |
| b) Provinzen..... | - | 2027 | " | " | " | " | " | 181 | " |
| Herzogthum Schleswig.... | - | 60472 | " | " | " | 18770 | " | 6618 | " |
| — Holstein..... | - | 11360 | " | " | " | 20740 | " | 4209 | " |
| Fürstenthum Lübeck..... | - | " | " | " | " | " | " | 2785 | " |
| Zusammen | - | 73859 | " | " | " | 39510 | " | 13793 | " |
| — — getrocknete: | | | | | | | | | |
| Königreich Dänemark: | | | | | | | | | |
| a) Kopenhagen.... | ü | " | " | " | 10653 | " | 57 | f. 7625 Rbt.*** | " |
| b) Provinzen..... | - | 296756 | 60 | 1308 | " | 17311 | " | 8893 | 755 |
| Herzogthum Schleswig.... | - | 220726 | " | " | 14 | 10912 | 49 | 4122 | " |
| — Holstein..... | - | 108341 | " | " | " | 53140 | " | 31916 | " |
| Fürstenthum Lübeck..... | - | " | " | " | " | " | " | 12598 | " |
| Zusammen | - | 625823 | 60 | 1308 | 10667 | 81393 | 106 | 57529 u. f. 7625 Rbt. | 755 |
| — von Ziegen: | | | | | | | | | |
| Königreich Dänemark: | | | | | | | | | |
| a) Kopenhagen.... | ü | " | " | " | " | " | " | " | " |
| b) Provinzen..... | - | " | " | " | " | " | " | " | " |
| Herzogthum Schleswig.... | - | " | " | " | " | " | " | " | " |
| — Holstein..... | - | 56 | " | " | " | 56 | " | 4 | " |
| Fürstenthum Lübeck..... | - | " | " | " | " | " | " | " | " |
| Zusammen | - | 56 | " | " | " | 56 | " | 4 | " |

* Ausgeführt in Folge Allerhöchster Bewilligung.

** Davon 19718 R Isländisch.

*** Isländisch.

Schleswig und Holstein, sowie des Fürstenthums Lübeck in 1844.

| Norwegen und Schweden. | Preußen. | Rußland. | Dänisch-vestindische Inseln und Madetra. | Nicht speciell angeführte Länder. | Zusammen. | Zoll und Sporteln. | | Altona zur Consumtion. | Gesamtausfuhr. |
|------------------------|----------|----------|--|-----------------------------------|------------------------|--------------------|-----|------------------------|-------------------------|
| | | | | | | Rthl. | Ed. | | |
| " | " | " | " | 1158 u. 95000 Et. a | 1158 u. 95000 Et. | " | " | " | 1158 u. 95000 Et. |
| " | " | " | 48 | " | 1057 | " | " | " | 1057 |
| " | " | " | " | " | 1575 | 59 | 17 | " | 1575 |
| " | " | " | " | " | 7816 | 71 | 70 | " | 7816 |
| " | " | " | " | " | 24 | 1 | 2 | " | 24 |
| " | " | " | 48 | 1158 u. 95000 Et. | 11630 u. 95000 Et. | 131 | 89 | " | 11630 u. 95000 Et. |
| 10023 | 5608 | 1189 | " | " | 31197 | " | " | " | 31197 |
| " | " | " | " | 683 | 703 | " | " | " | 703 |
| " | " | " | " | " | 859 | " | " | " | 859 |
| " | " | " | " | " | " | " | " | " | " |
| 10023 | 5608 | 1189 | " | 683 | 32759 | " | " | " | 32759 |
| " | " | " | " | " | " | " | " | " | " |
| " | " | " | " | " | " | " | " | " | " |
| " | " | " | " | " | 401 | " | " | 784 | 1185 |
| " | " | " | " | " | " | " | " | " | " |
| " | " | " | " | " | 401 | " | " | 784 | 1185 |
| " | " | " | " | " | " | " | " | " | " |
| " | " | " | " | " | " | " | " | " | " |
| " | " | " | " | " | 2426 | " | " | 8373 u. 3956 Cbpf. | 10799 u. 3956 Cbpf. |
| " | " | " | " | " | " | " | " | " | " |
| " | " | " | " | " | 2426 | " | " | 8373 u. 3956 Cbpf. | 10799 u. 3956 Cbpf. |
| " | " | " | " | " | " | " | " | " | " |
| " | " | " | " | " | " | " | " | " | " |
| 150 | " | " | " | " | 2358 | 25 | " | " | 2358 |
| " | " | " | " | " | 85860 | 910 | 12 | 1485 | 87345 |
| " | " | " | " | 84 | 36393 | 385 | 72 | 7070 | 43463 |
| " | " | " | " | " | 2785 | 29 | 50 | " | 2785 |
| 150 | " | " | " | 84 | 127396 | 1350 | 38 | 8555 | 135951 |
| 39635 | 8156 | " | 123 | 108834 ** | 167335 u. f. 7625 Rbt. | 3258 | 59 | " | 167335 u. f. 7625 Rbt. |
| 18617 | " | " | " | " | 343730 | 7590 | 68 | " | 343730 |
| " | " | 1443 | " | " | 237389 | 5241 | 25 | 21264 | 258653 |
| " | " | " | " | 115 | 193512 | 4273 | 37 | 31998 | 225505 |
| " | " | " | " | " | 12598 | 278 | 20 | " | 12598 |
| 58252 | 8156 | 1443 | 123 | 108949 | 954564 u. f. 7625 Rbt. | 20642 | 17 | 53257 | 1007821 u. f. 7625 Rbt. |
| " | " | " | " | " | " | " | " | " | " |
| " | " | " | " | " | " | " | " | " | " |
| " | " | " | " | " | 116 | 4 | 9 | " | 116 |
| " | " | " | " | " | " | " | " | " | " |
| " | " | " | " | " | 116 | 4 | 9 | " | 116 |

a Isländische Schwanenfedern.
b Ausgeführt in Folge Allerhöchster Bewilligung.

Waaren-Ausfuhr des Königreichs Dänemark, der Herzogthümer

| Benennung der Waaren. | Gewicht, Maaf, oder Stückzahl. | Altona und Kontorbeck. | England. | Frankreich. | Hamburg. | Island, Grönland und die Färöer. | Lübeck. |
|---|---|---------------------------|----------|-------------|-------------------|-------------------------------------|---------|
| Felle und Häute: | | | | | | | |
| Felle, unbereitete u. nicht völlig bereitete: v. Hasen u. Kaninchen: | | | | | | | |
| Königreich Dänemark: | | | | | | | |
| a) Kopenhagen..... | u | " | " | " | " | " | " |
| b) Provinzen..... | - | " | " | " | " | " | " |
| Herzogthum Schleswig..... | - | 19 | " | " | " | " | " |
| — Holstein..... | - | 16 | " | " | 16 | " | " |
| Fürstenthum Lübeck..... | - | " | " | " | " | " | " |
| Zusammen | - | 35 | " | " | 16 | " | " |
| — weißbereitete, sämischgares Leder: | | | | | | | |
| Königreich Dänemark: | | | | | | | |
| a) Kopenhagen..... | u | " | " | " | " | " | " |
| b) Provinzen..... | - | 2332 | " | " | 146 St. | " | 487 |
| Herzogthum Schleswig..... | - | 45 | " | " | " | " | " |
| — Holstein..... | - | " | " | " | " | " | " |
| Fürstenthum Lübeck..... | - | " | " | " | " | " | " |
| Zusammen | - | 2377 | " | " | 146 St. | " | 487 |
| — Kalbsleder, unlatirtes: | | | | | | | |
| Königreich Dänemark: | | | | | | | |
| a) Kopenhagen..... | u | " | " | " | " | " | " |
| b) Provinzen..... | - | " | " | " | " | " | " |
| Herzogthum Schleswig..... | - | 13938 | " | " | " | 32 | 67 |
| — Holstein..... | - | " | " | " | 492 u. f. 409 St. | " | " |
| Fürstenthum Lübeck..... | - | " | " | " | " | " | " |
| Zusammen | - | 13938 | " | " | 492 u. f. 409 St. | 32 | 67 |
| — latirtes: | | | | | | | |
| Königreich Dänemark: | | | | | | | |
| a) Kopenhagen..... | u | " | " | " | " | " | " |
| b) Provinzen..... | - | " | " | " | " | " | " |
| Herzogthum Schleswig..... | - | 5 | " | " | " | " | " |
| — Holstein..... | - | " | " | " | " | " | " |
| Fürstenthum Lübeck..... | - | " | " | " | " | " | " |
| Zusammen | - | 5 | " | " | " | " | " |
| — Häute, unbereit., v. großem Hind- vieh u. Pferden, frische u. gesalzene: | | | | | | | |
| Königreich Dänemark: | | | | | | | |
| a) Kopenhagen..... | u | " | " | 61228 | " | " | " |
| b) Provinzen..... | - | 317214 | 52497 | 204127 | 10672 | " | 9959 |
| Herzogthum Schleswig..... | - | 278029 | " | 175806 | 31789 | " | " |
| — Holstein..... | - | 62646 | " | " | 24281 | " | 48 |
| Fürstenthum Lübeck..... | - | " | " | " | " | " | " |
| Zusammen | - | 657889 | 52497 | 441161 | 66742 | " | 10007 |
| — getrocknete: | | | | | | | |
| Königreich Dänemark: | | | | | | | |
| a) Kopenhagen..... | u | " | 35357 | 244011 | " | 2305 u. 87 St. | " |
| b) Provinzen..... | - | 12641 | " | " | " | " | " |
| Herzogthum Schleswig..... | - | 30918 | " | " | 8249 | 1047 | " |
| — Holstein..... | - | 974 | " | " | 7625 | " | 113 |
| Fürstenthum Lübeck..... | - | " | " | " | " | " | " |
| Zusammen | - | 44563 | 35357 | 244011 | 15874 | 3352 u. 87 St. | 113 |
| — bereitete Häute oder Leder, Sohlleber: | | | | | | | |
| Königreich Dänemark: | | | | | | | |
| a) Kopenhagen..... | u | " | " | " | " | 2809 | " |
| b) Provinzen..... | - | 3929 | " | " | " | 380 | 3215 |
| Herzogthum Schleswig..... | - | 11066 | " | " | " | " | " |
| — Holstein..... | - | 1063 | " | " | 25332 | " | " |
| Fürstenthum Lübeck..... | - | " | " | " | " | " | " |
| Zusammen | - | 16058 | " | " | 25332 | 3189 | 3215 |

Schleswig und Holstein, sowie des Fürstenthums Lübeck in 1844.

| Mecklenburg. | Norwegen und Schweden. | Preußen. | Dänisch-norddeutsche Inseln und Madeira. | Nicht speciell angeführte Länder. | Zusammen. | Zoll und Sporeln. | | Altona zur Consumtion. | Gesamt-Ausfuhr. |
|--------------|------------------------|----------|--|-----------------------------------|---------------------|-------------------|------|------------------------|---------------------|
| | | | | | | Rthl. | Sch. | | |
| " | " | " | " | " | " | " | " | " | " |
| " | " | " | " | " | 19 | 4 | 3 | 901 | 19 |
| " | " | " | " | " | 32 | 6 | 75 | " | 933 |
| " | " | " | " | " | " | " | " | " | " |
| " | " | " | " | " | 51 | 10 | 78 | 901 | 952 |
| 10 | " | " | " | " | 10 | " | " | " | 10 |
| " | 208 | " | " | " | 3027 u. 146 St. | " | " | " | 3027 u. 146 St. |
| " | " | " | " | " | 45 | " | " | " | 45 |
| " | " | " | " | " | " | " | " | " | " |
| " | " | " | " | " | " | " | " | " | " |
| 10 | 208 | " | " | " | 3082 u. 146 St. | " | " | " | 3082 u. 146 St. |
| " | " | " | " | " | " | " | " | " | " |
| " | " | " | " | " | " | " | " | " | " |
| " | " | " | 7304 | " | 21341 | " | " | " | 21341 |
| " | " | " | " | " | 492 u. f. 40 Rbt. | " | " | " | 492 u. f. 40 Rbt. |
| " | " | " | " | " | " | " | " | " | " |
| " | " | " | 7304 | " | 21833 u. f. 40 Rbt. | " | " | " | 21833 u. f. 40 Rbt. |
| " | " | " | " | " | " | " | " | " | " |
| " | " | " | " | " | " | " | " | " | " |
| " | " | 87 | 42 | " | 134 | " | " | " | 134 |
| " | " | " | " | " | " | " | " | " | " |
| " | " | " | " | " | " | " | " | " | " |
| " | " | 87 | 42 | " | 134 | " | " | " | 134 |
| " | " | " | " | 33308 | 94536 | 2004 | 16 | " | 94536 |
| " | 20891 | " | " | " | 653844 | 13861 | 47 | " | 653844 |
| " | 1106 | 38484 | " | " | 486730 | 10318 | 63 | 7358 | 494088 |
| " | " | " | " | " | 86975 | 1843 | 86 | 37717 | 124692 |
| " | " | " | " | " | " | " | " | " | " |
| " | 21997 | 38484 | " | 33308 | 1322085 | 28028 | 20 | 45075 | 1367160 |
| " | " | " | " | " | " | " | " | " | " |
| " | " | " | " | " | " | " | " | " | " |
| " | 1325 | " | " | 4894 | 286567 u. 87 St. | 12554 | 87 | " | 286567 u. 87 St. |
| " | " | " | " | " | 13966 | 616 | 80 | " | 13966 |
| " | " | " | " | " | 40244 | 1731 | 19 | 8780 | 49024 |
| " | " | " | " | " | 8712 | 384 | 75 | 715 | 9427 |
| " | " | " | " | " | " | " | " | " | " |
| " | 1325 | " | " | 4891 | 349489 u. 87 St. | 15287 | 69 | 9495 | 358984 u. 87 St. |
| " | " | " | " | " | " | " | " | " | " |
| " | 1648 | " | " | 274 | 4731 | " | " | " | 4731 |
| " | 2411 | " | " | 1748 | 11683 | " | " | " | 11683 |
| " | 49 | " | 374 | " | 11489 | " | " | " | 11489 |
| " | " | " | " | " | 26395 | " | " | " | 26395 |
| " | " | " | " | " | " | " | " | " | " |
| " | 4108 | " | 374 | 2022 | 54298 | " | " | " | 54298 |

Waaren-Ausfuhr des Königreichs Dänemark, der Herzogthümer Schleswig und Holstein,
sowie des Fürstenthums Lübeck in 1844.

| Benennung der Waaren. | Gewicht, Maß, oder Stückzahl. | Altona und Wandsbeck. | Belgien und Holland. | Hamburg. | Föland, Grönland und die Färöer. | Lübeck. | Norwegen und Schweden. | Länder am Mittel- Meere. | Dänisch-weißrussische Länder und Aboetha. | Nicht speciell ange- führte Länder. | Zusammen. |
|--|--|--------------------------|-------------------------|----------------------|-------------------------------------|---------|---------------------------|-----------------------------|--|--|----------------------|
| Felle u. Häute: bereit. Häute od Leder, anderes Leder, lohgares, unlafrtes: | | | | | | | | | | | |
| Königreich Dänemark: | | | | | | | | | | | |
| a) Kopenhagen..... | A | " | " | " | " | " | " | " | " | " | " |
| b) Provinzen..... | - | " | " | " | " | 480 | 356 | " | " | " | 836 |
| Herzogthum Schleswig..... | - | 22627 | " | " | 1033 | 4856 | " | 205 | 3957 | " | 32678 |
| Holstein..... | - | 78930 | " | 124457, f. 2084 Rbt. | " | 912 | " | " | " | " | 204299, f 2084 Rbt. |
| Fürstenthum Lübeck..... | - | " | " | " | " | 50 | " | " | " | " | 50 |
| Zusammen | - | 101557 | " | 124457, f. 2084 Rbt. | 1033 | 6298 | 356 | 205 | 3957 | " | 237863, f. 2084 Rbt. |
| weißbereites: | | | | | | | | | | | |
| Königreich Dänemark: | | | | | | | | | | | |
| a) Kopenhagen..... | A | " | " | " | " | " | " | " | " | " | " |
| b) Provinzen..... | - | 8204 | " | " | " | 350 | " | " | " | " | 8554 |
| Herzogthum Schleswig..... | - | " | " | " | " | " | " | " | " | " | " |
| Holstein..... | - | " | " | " | " | " | " | " | " | " | " |
| Fürstenthum Lübeck..... | - | " | " | " | " | " | " | " | " | " | " |
| Zusammen | - | 8204 | " | " | " | 350 | " | " | " | " | 8554 |
| Luchten: | | | | | | | | | | | |
| Königreich Dänemark: | | | | | | | | | | | |
| a) Kopenhagen..... | B | " | " | " | " | " | " | " | " | " | " |
| b) Provinzen..... | - | " | " | " | " | " | " | " | " | 776 | 776 |
| Herzogthum Schleswig..... | - | " | " | " | " | " | " | " | " | " | " |
| Holstein..... | - | " | " | " | " | " | " | " | " | " | " |
| Fürstenthum Lübeck..... | - | " | " | " | " | " | " | " | " | " | " |
| Zusammen | - | " | " | " | " | " | " | " | " | 776 | 776 |
| Kalbfelle, gegerbte: | | | | | | | | | | | |
| Königreich Dänemark: | | | | | | | | | | | |
| a) Kopenhagen..... | A | " | " | " | " | " | " | " | " | " | " |
| b) Provinzen..... | - | 214 | 10 | " | " | 396 | 40 | " | " | " | 660 |
| Herzogthum Schleswig..... | - | " | " | " | " | " | " | " | " | " | " |
| Holstein..... | - | " | " | " | " | " | " | " | " | " | " |
| Fürstenthum Lübeck..... | - | " | " | " | " | " | " | " | " | " | " |
| Zusammen | - | 214 | 10 | " | " | 396 | 40 | " | " | " | 660 |
| Heuthierfelle, unbereitete: | | | | | | | | | | | |
| Königreich Dänemark: | | | | | | | | | | | |
| a) Kopenhagen..... | A | " | " | " | " | " | " | " | " | " | " |
| b) Provinzen..... | - | 1 | " | 10 | " | " | " | " | " | 154 | 165 |
| Herzogthum Schleswig..... | - | 93 | " | " | 674 | " | " | " | " | " | 767 |
| Holstein..... | - | " | " | " | " | " | " | " | " | " | " |
| Fürstenthum Lübeck..... | - | " | " | " | " | " | " | " | " | " | " |
| Zusammen | - | 91 | " | 10 | 674 | " | " | " | " | 154 | 932 |
| ganz oder theilweise bereitete, als Corduan etc.: | | | | | | | | | | | |
| Königreich Dänemark: | | | | | | | | | | | |
| a) Kopenhagen..... | A | " | " | " | " | " | " | " | " | " | " |
| b) Provinzen..... | - | " | " | " | " | " | " | " | " | " | " |
| Herzogthum Schleswig..... | - | " | " | " | " | " | 3 | " | " | " | 3 |
| Holstein..... | - | " | " | " | " | " | " | " | " | " | " |
| Fürstenthum Lübeck..... | - | " | " | " | " | " | " | " | " | " | " |
| Zusammen | - | " | " | " | " | " | 3 | " | " | " | 3 |
| Feuerzeuge, Gemische: | | | | | | | | | | | |
| Königreich Dänemark: | | | | | | | | | | | |
| a) Kopenhagen..... | A | " | " | " | " | " | " | " | " | " | " |
| b) Provinzen..... | - | " | " | " | " | " | " | " | " | " | " |
| Herzogthum Schleswig..... | - | 13 | " | " | " | " | " | " | " | " | 13 |
| Holstein..... | - | 275 | " | " | " | " | " | " | " | " | 275 |
| Fürstenthum Lübeck..... | - | " | " | " | " | " | " | " | " | " | " |
| Zusammen | - | 288 | " | " | " | " | " | " | " | " | 288 |
| Fischbarden: | | | | | | | | | | | |
| Königreich Dänemark: | | | | | | | | | | | |
| a) Kopenhagen..... | A | " | " | " | " | " | " | " | " | " | " |
| b) Provinzen..... | - | " | " | " | " | " | " | " | " | " | " |
| Herzogthum Schleswig..... | - | " | " | " | " | " | " | " | " | " | " |
| Holstein..... | - | " | " | 349 | " | " | " | " | " | " | 349 |
| Fürstenthum Lübeck..... | - | " | " | " | " | " | " | " | " | " | " |
| Zusammen | - | " | " | 349 | " | " | " | " | " | " | 349 |

Waaren-Ausfuhr des Königreichs Dänemark, der Herzogthümer Schleswig und Holstein, sowie des Fürstenthums Lübeck in 1844.

| Benennung der Waaren. | Gewicht, Maas oder Stückzahl. | Altona und Wandsbeck. | Amerika, die fremden westindischen Inseln und die Südee. | England. | Frankreich. | Hamburg. | Hannover und Bremen. | Lübeck. | Mecklenburg. | Norwegen und Schweden. | Preußen. | Russland. | Dänisch-westindische Inseln und Madag. | Nicht speciell angeführte Länder. | Zusammen. |
|---|-------------------------------|-----------------------|--|----------|-------------|----------|----------------------|---------|--------------|------------------------|----------|-----------|--|-----------------------------------|--------------------------------------|
| Fischbarden, gespaltenes Fischbein: | | | | | | | | | | | | | | | |
| Königreich Dänemark: | ℔ | " | " | " | " | " | " | " | " | 22 | " | " | " | " | 22 |
| a) Kopenhagen..... | " | " | " | " | " | " | " | " | " | " | " | " | " | " | 4 |
| b) Provinzen..... | " | 4 | " | " | " | " | " | " | " | " | " | " | " | " | 18 |
| Herzogthum Schleswig..... | " | 18 | " | " | " | " | " | " | " | " | " | " | " | " | " |
| Holstein..... | " | " | " | " | " | " | " | " | " | " | " | " | " | " | " |
| Fürstenthum Lübeck..... | " | " | " | " | " | " | " | " | " | " | " | " | " | " | " |
| Zusammen | - | 22 | " | " | " | " | " | " | " | 22 | " | " | " | " | 44 |
| Fische, frische, Austern: | | | | | | | | | | | | | | | |
| Königreich Dänemark: | Ln. | " | " | " | " | " | " | " | " | " | " | " | " | 6 | 6 |
| a) Kopenhagen.... | " | " | " | " | " | " | " | " | " | " | " | " | " | 24 | 47 |
| b) Provinzen..... | " | " | " | " | " | 877 | 108 | " | 300 | 6 | 15 | 175 | " | " | 1481 |
| Herzogthum Schleswig..... | " | " | " | " | " | 42 | " | " | " | " | " | " | " | " | 42 |
| Holstein..... | " | " | " | " | " | " | " | " | " | " | " | " | " | " | " |
| Fürstenthum Lübeck..... | " | " | " | " | " | " | " | " | " | " | " | " | " | " | " |
| Zusammen | - | " | " | " | " | 919 | 108 | " | 300 | 6 | 15 | 198 | " | 30 | 1576 |
| — — — andere: | | | | | | | | | | | | | | | |
| Königreich Dänemark: | Rbt. | " | " | " | " | " | " | " | " | 912 R. u. 15460 Stieg. | 36216 R. | " | " | " | 37128 R. u. 15460 Stieg. |
| a) Kopenhagen..... | " | " | " | " | " | " | " | " | " | " | " | " | " | " | 728 Rbt. |
| b) Provinzen..... | " | 72 | " | " | " | 114 | " | 524 | 18 | " | " | " | " | " | 44846 - |
| Herzogthum Schleswig..... | " | 1747 | " | " | " | 37981 | " | 4868 | 250 | " | " | " | " | " | 2940 - |
| Holstein..... | " | " | " | " | " | 2940 | " | " | " | " | " | " | " | " | " |
| Fürstenthum Lübeck..... | " | " | " | " | " | " | " | " | " | " | " | " | " | " | " |
| Zusammen | - | 1819 | " | " | " | 41035 | " | 5392 | 268 | 912 R. u. 15460 Stieg. | 36216 R. | " | " | " | 48514 Rbt., 37128 R. u. 15460 Stieg. |
| — — — gefalzene oder eingemachte, Anschovis: | | | | | | | | | | | | | | | |
| Königreich Dänemark: | ℔ | " | " | " | 160 | " | " | " | 28 | 478 | 56 | " | 145 | " | 867 |
| a) Kopenhagen..... | " | " | " | " | " | " | " | " | " | 146 | " | " | " | 157 | 303 |
| b) Provinzen..... | " | " | " | " | " | " | " | 213 | 388 | " | " | " | " | " | 601 |
| Herzogthum Schleswig..... | " | " | " | " | " | " | " | " | " | " | " | " | " | " | " |
| Holstein..... | " | " | " | " | " | " | " | " | " | " | " | " | " | " | " |
| Fürstenthum Lübeck..... | " | " | " | " | " | " | " | " | " | " | " | " | " | " | " |
| Zusammen | - | " | " | " | 160 | " | " | 213 | 416 | 624 | 56 | " | 145 | 157 | 1771 |
| — — — Lampretten: | | | | | | | | | | | | | | | |
| Königreich Dänemark: | ℔ | " | " | " | " | " | " | " | " | " | " | " | " | " | " |
| a) Kopenhagen..... | " | " | " | " | " | " | " | " | " | " | " | " | " | " | " |
| b) Provinzen..... | " | " | " | " | " | " | 7 | " | " | " | " | " | " | " | 7 |
| Herzogthum Schleswig..... | " | " | " | " | " | " | " | " | " | " | " | " | " | " | " |
| Holstein..... | " | " | " | " | " | " | " | " | " | " | " | " | " | " | " |
| Fürstenthum Lübeck..... | " | " | " | " | " | " | " | " | " | " | " | " | " | " | " |
| Zusammen | - | " | " | " | " | " | 7 | " | " | " | " | " | " | " | 7 |
| — — — Kalle: | | | | | | | | | | | | | | | |
| Königreich Dänemark: | ℔ | " | " | " | " | " | " | " | " | 1688 | " | " | 4944 | " | 4944 |
| a) Kopenhagen..... | " | " | " | " | " | 28 | " | " | " | " | " | " | " | 1716 | |
| b) Provinzen..... | " | " | " | " | " | " | " | " | " | " | " | " | 64 Rbt. | 64 Rbt. | |
| Herzogthum Schleswig..... | " | " | " | " | " | " | " | " | " | " | " | " | " | " | |
| Holstein..... | " | " | " | " | " | " | " | " | " | " | " | " | " | " | |
| Fürstenthum Lübeck..... | " | " | " | " | " | " | " | " | " | 1688 | " | " | 4944 | 64 Rbt. | |
| Zusammen | - | " | " | " | " | 28 | " | " | " | 1688 | " | " | 4944 | 64 Rbt. | |
| — — — Lachse: | | | | | | | | | | | | | | | |
| Königreich Dänemark: | ℔ | " | " | " | " | " | " | " | " | " | 18808 | " | " | 32 | 13920 |
| a) Kopenhagen..... | " | " | " | " | " | " | " | " | 80 | " | " | " | " | " | |
| b) Provinzen..... | " | " | " | " | " | " | " | " | " | " | " | " | " | " | |
| Herzogthum Schleswig..... | " | " | " | " | " | " | " | " | " | " | " | " | " | " | |
| Holstein..... | " | " | " | " | " | " | " | " | " | " | " | " | " | " | |
| Fürstenthum Lübeck..... | " | " | " | " | " | " | " | " | " | " | " | " | " | " | |
| Zusammen | - | " | " | " | " | " | " | " | 80 | " | 18808 | " | " | 32 | |
| — — — Heringe: | | | | | | | | | | | | | | | |
| Königreich Dänemark: | Ln. | " | 22 | " | " | " | " | 246 | " | 650 | 5085 | 1051 | 5123 | 181 | 12358 |
| a) Kopenhagen..... | " | " | " | 1 | " | " | " | 78 | " | 14 | " | 8 | 2028 | 22 | 2151 |
| b) Provinzen..... | " | " | " | " | " | 6 | " | " | " | " | 1 | " | 1781 | " | 1788 |
| Herzogthum Schleswig..... | " | " | " | " | " | 1 | " | " | " | 1 | " | " | " | " | 2 |
| Holstein..... | " | " | " | " | " | " | " | " | " | " | " | " | " | " | " |
| Fürstenthum Lübeck..... | " | " | " | " | " | " | " | " | " | " | " | " | " | " | " |
| Zusammen | - | " | 22 | 1 | " | 7 | " | 324 | " | 665 | 5086 | 1059 | 8932 | 203 | 16299 |

Waaren-Ausfuhr des Königreichs Dänemark, der Herzogthümer

| Benennung der Waaren. | Gewicht, Maaf, oder Stückzahl. | Altona und Wandbeck. | Amerika, die fremden westindischen Inseln und die Südsp. | Belgien und Holland. | England. | Famburg. | Hannover und Bremen. | Island, Grönland und die Färder. |
|---|---|-------------------------|--|-------------------------|----------|----------|-------------------------|-------------------------------------|
| Fische, gefalzene oder eingemachte, andere Arten, trocken gefalzene: | | | | | | | | |
| Königreich Dänemark: | | | | | | | | |
| a) Kopenhagen..... | ℔ | " | 96* | " | " | " | " | 328 |
| b) Provinzen..... | - | 256 | " | " | 16 | " | " | 320 |
| Herzogthum Schleswig..... | - | 188 | " | " | " | " | 29 | " |
| — Holstein..... | - | " | " | " | " | 2483*** | " | " |
| Fürstenthum Lübeck..... | - | " | " | " | " | " | " | " |
| Zusammen | - | 444 | 96 | " | 16 | 2483 | 29 | 648 |
| — geräucherte, Lachse: | | | | | | | | |
| Königreich Dänemark: | | | | | | | | |
| a) Kopenhagen..... | ℔ | " | " | " | " | " | " | " |
| b) Provinzen..... | - | " | " | " | " | " | " | " |
| Herzogthum Schleswig..... | - | " | " | " | " | " | " | " |
| — Holstein..... | - | " | " | " | " | " | " | " |
| Fürstenthum Lübeck..... | - | " | " | " | " | " | " | " |
| Zusammen | - | " | " | " | " | " | " | " |
| — — andere Arten: | | | | | | | | |
| Königreich Dänemark: | | | | | | | | |
| a) Kopenhagen..... | Rbth. | " | " | " | " | " | " | " |
| b) Provinzen..... | - | " | " | " | " | " | " | " |
| Herzogthum Schleswig..... | - | " | " | " | " | " | " | " |
| — Holstein..... | - | 350 | " | " | " | 6220 | " | " |
| Fürstenthum Lübeck..... | - | " | " | " | " | " | " | " |
| Zusammen | - | 350 | " | " | " | 6220 | " | " |
| Fischböder: | | | | | | | | |
| Königreich Dänemark: | | | | | | | | |
| a) Kopenhagen..... | ℔n. | " | " | " | " | " | " | " |
| b) Provinzen..... | - | " | " | " | " | " | " | 89 |
| Herzogthum Schleswig..... | - | " | " | " | " | " | " | " |
| — Holstein..... | - | " | " | " | " | " | " | " |
| Fürstenthum Lübeck..... | - | " | " | " | " | " | " | " |
| Zusammen | - | " | " | " | " | " | " | 89 |
| Flachs, ungeheltet: | | | | | | | | |
| Königreich Dänemark: | | | | | | | | |
| a) Kopenhagen..... | ℔ | " | " | " | " | " | " | " |
| b) Provinzen..... | - | " | " | " | " | " | " | " |
| Herzogthum Schleswig..... | - | " | " | " | " | " | " | " |
| — Holstein..... | - | " | " | " | " | " | " | " |
| Fürstenthum Lübeck..... | - | " | " | " | " | " | " | " |
| Zusammen | - | " | " | " | " | " | " | " |
| — geheltet: | | | | | | | | |
| Königreich Dänemark: | | | | | | | | |
| a) Kopenhagen..... | ℔ | " | " | " | " | " | " | " |
| b) Provinzen..... | - | " | " | " | " | " | " | " |
| Herzogthum Schleswig..... | - | " | " | " | " | " | " | 54 |
| — Holstein..... | - | " | " | " | " | 19 | " | " |
| Fürstenthum Lübeck..... | - | " | " | " | " | " | " | " |
| Zusammen | - | " | " | " | " | 19 | " | 54 |
| Fleisch, frisches: | | | | | | | | |
| Königreich Dänemark: | | | | | | | | |
| a) Kopenhagen..... | ℔ | " | " | " | " | " | " | 8077 |
| b) Provinzen..... | - | " | " | " | 939 | " | " | 768 |
| Herzogthum Schleswig..... | - | 342 | " | " | 52956 | 194 | 194 | " |
| — Holstein..... | - | 83586 | " | " | 8032 | 252673 | 693 | " |
| Fürstenthum Lübeck..... | - | " | " | " | " | " | " | " |
| Zusammen | - | 83928 | " | " | 61927 | 252867 | 887 | 8845 |
| — gefalzenes: | | | | | | | | |
| Königreich Dänemark: | | | | | | | | |
| a) Kopenhagen..... | ℔ | " | 7184 | " | 12416 | " | 480 | " |
| b) Provinzen..... | - | 15098 | " | 2896 | 119923 | " | " | 878 |
| Herzogthum Schleswig..... | - | 56892 | " | 100 | 2653 | 22615 | 39 | 3502 |
| — Holstein..... | - | 92910 | " | " | 13691 | 27118 | 792 | 17411 |
| Fürstenthum Lübeck..... | - | " | " | 1811 | " | " | " | " |
| Zusammen | - | 164900 | 7184 | 4807 | 148683 | 49733 | 1311 | 21791 |

*) Isländisch.
**) Davon 960 ℔ isländisch.
***) 2926

Schleswig und Holstein, sowie des Fürstenthums Lübeck in 1844.

| Lübeck. | Mecklenburg. | Norwegen und Schweden. | Ostindien, China und Guinea. | Preußen. | Rußland. | Länder am Mittelmeere. | Dänisch-weißindische Inseln und Madeta. | Nicht speciell angeführte Länder. | Zusammen. |
|---------|--------------|---|------------------------------|----------|----------|------------------------|---|-----------------------------------|-------------------------------|
| " | " | 71440 | " | 176832* | 217888 | 308720* | 33520* | 2560 | 811384 |
| 136 | " | 1088 ^{u.} u. 10 ^{u.} n. | " | " | " | " | 8146 | 284 | 1964 u. 10 ^{u.} n. |
| " | " | " | " | " | " | " | " | " | 8499 |
| " | " | " | " | " | " | " | " | " | 2483 |
| 136 | " | 72528 u. 10 ^{u.} n. | " | 176832 | 217888 | 308720 | 41666 | 2844 | 824330 u. 10 ^{u.} n. |
| " | " | " | " | " | " | " | " | 56 | 2318 |
| " | 2262 | " | " | " | " | " | " | " | " |
| " | " | " | " | " | " | " | " | " | " |
| " | " | " | " | " | " | " | " | " | " |
| " | 2262 | " | " | " | " | " | " | 56 | 2318 |
| " | " | " | " | " | " | " | " | 15 ^{u.} | 10 u. 1135 ^{u.} |
| 10 | 183 | 489 | " | 130 | " | " | " | 10773 | 11575 |
| " | 2123 | " | " | 36 | " | " | " | " | 8729 |
| " | " | " | " | " | " | " | " | " | " |
| 10 | 2306 | 489 u. 1120 ^{u.} | " | 166 | " | " | " | 10773 u. 15 ^{u.} | 20314 u. 1135 ^{u.} |
| " | " | " | " | " | " | " | " | " | 89 |
| " | " | " | " | " | " | " | " | " | " |
| " | " | " | " | " | " | " | " | " | " |
| " | " | " | " | " | " | " | " | " | 89 |
| " | " | 4296 | " | " | " | " | " | 1610 | 4296 |
| " | " | 6482 | " | " | " | " | " | " | 8092 |
| " | " | " | " | 37 | " | " | " | " | 37 |
| " | " | " | " | " | " | " | " | " | " |
| " | " | 10778 | " | 37 | " | " | " | 1610 | 12425 |
| " | " | " | " | " | " | " | " | " | 224 |
| " | " | 224 | " | " | " | " | " | " | 54 |
| " | " | " | " | " | " | " | " | 19 | 38 |
| 99 | " | " | " | " | " | " | " | " | 99 |
| 99 | " | 224 | " | " | " | " | " | 19 | 415 |
| " | " | " | " | " | " | " | " | " | 8077 |
| " | " | 15237 | " | " | " | " | " | " | 16944 |
| 18217 | " | " | " | " | " | " | " | 2478 | 53686 |
| 388 | " | " | " | " | " | " | " | " | 365679 |
| " | " | " | " | " | " | " | " | " | 388 |
| 18605 | " | 15237 | " | " | " | " | " | 2478 | 444774 |
| " | " | 20528 | " | " | 130 | 71 | 53248 | 9824 | 103751 |
| 39 | 4940 | 238797 | " | 4891 | 799 | 2942 | 136785 | 9132 | 386854 |
| 97 | 339 | 10100 | 4284 | 2533 | 501 | " | " | 485 | 236599 |
| " | " | 7796 | " | " | " | " | " | " | 129466 |
| " | " | " | " | " | " | " | " | " | " |
| 136 | 5279 | 277221 | 4284 | 7424 | 1430 | 3013 | 190033 | 19441 | 906670 |

Waaren-Ausfuhr des Königreichs Dänemark, der Herzogthümer

| Benennung der Waaren. | Gewicht, Maas, oder Stückzahl. | Altona und Wandløbet. | Amerika, die fremden westindischen Inseln und die Südsee. | England. | Hamburg. | Hannover und Bremen. | Island, Grönland und die Färder. |
|-----------------------------------|---|--------------------------|---|----------|----------|-------------------------|-------------------------------------|
| Fleisch, geräuchertes: | | | | | | | |
| Königreich Dänemark: | | | | | | | |
| a) Kopenhagen..... | li | " | " | " | " | " | 241 |
| b) Provinzen..... | - | 43 | 224 | 518 | " | " | " |
| Herzogthum Schleswig..... | - | 4613 | " | 194 | 42 | 160 | 510 |
| Holftein..... | - | 4050 | " | 291 | 26895 | " | " |
| Fürstenthum Lübeck..... | - | " | " | " | " | " | " |
| Zusammen | - | 8706 | 224 | 1003 | 26937 | 160 | 751 |
| Kliefen, gothländische u.: | | | | | | | |
| Königreich Dänemark: | | | | | | | |
| a) Kopenhagen..... | Stück | 1976 | 100 | " | " | " | " |
| b) Provinzen..... | - | " | " | " | " | " | " |
| Herzogthum Schleswig..... | - | 15146 | " | 80 | 800 | " | " |
| Holftein..... | - | 2430 | " | " | 18005 | " | " |
| Fürstenthum Lübeck..... | - | " | " | " | " | " | " |
| Zusammen | - | 19552 | 100 | 80 | 18805 | " | " |
| Klinter- oder Feuersteine: | | | | | | | |
| Königreich Dänemark: | | | | | | | |
| a) Kopenhagen..... | li | " | " | " | " | " | " |
| b) Provinzen..... | - | " | " | " | " | " | " |
| Herzogthum Schleswig..... | - | 48 | " | " | " | " | " |
| Holftein..... | - | " | " | " | " | " | " |
| Fürstenthum Lübeck..... | - | " | " | " | " | " | " |
| Zusammen | - | 48 | " | " | " | " | " |
| Käse, gepresster: | | | | | | | |
| Königreich Dänemark: | | | | | | | |
| a) Kopenhagen..... | li | " | " | " | " | " | " |
| b) Provinzen..... | - | " | " | " | " | " | " |
| Herzogthum Schleswig..... | - | " | " | " | " | " | " |
| Holftein..... | - | " | " | " | 7485 | " | " |
| Fürstenthum Lübeck..... | - | " | " | " | " | " | " |
| Zusammen | - | " | " | " | 7485 | " | " |
| — flüssiger: | | | | | | | |
| Königreich Dänemark: | | | | | | | |
| a) Kopenhagen..... | Ln. | " | " | " | " | " | " |
| b) Provinzen..... | - | " | " | " | " | " | " |
| Herzogthum Schleswig..... | - | " | " | " | " | " | " |
| Holftein..... | - | " | " | " | 80 | " | " |
| Fürstenthum Lübeck..... | - | " | " | " | " | " | " |
| Zusammen | - | " | " | " | 80 | " | " |
| Galanteriewaaren: | | | | | | | |
| Königreich Dänemark: | | | | | | | |
| a) Kopenhagen..... | li | " | " | " | " | " | " |
| b) Provinzen..... | - | " | " | " | " | " | " |
| Herzogthum Schleswig..... | - | " | " | " | " | " | " |
| Holftein..... | - | " | " | " | 25753 | " | " |
| Fürstenthum Lübeck..... | - | " | " | " | " | " | " |
| Zusammen | - | " | " | " | 25753 | " | " |
| Galläpfel und Knopperr: | | | | | | | |
| Königreich Dänemark: | | | | | | | |
| a) Kopenhagen..... | li | " | " | " | " | " | " |
| b) Provinzen..... | - | " | " | " | " | " | " |
| Herzogthum Schleswig..... | - | " | " | " | " | " | " |
| Holftein..... | - | " | " | " | " | " | " |
| Fürstenthum Lübeck..... | - | " | " | " | " | " | " |
| Zusammen | - | " | " | " | " | " | " |
| Gartengewächse: | | | | | | | |
| Königreich Dänemark: | | | | | | | |
| a) Kopenhagen..... | Abth. | " | " | " | " | " | " |
| b) Provinzen..... | - | " | " | " | " | " | " |
| Herzogthum Schleswig..... | - | " | " | 27 | " | " | " |
| Holftein..... | - | 1573 | " | 213 | 7635 | 444 | 22 |
| Fürstenthum Lübeck..... | - | " | " | " | " | " | " |
| Zusammen | - | 1573 | " | 240 | 7635 | 544 | 22 |

Schleswig und Holstein, sowie des Fürstenthums Lübeck in 1844.

| Lübeck. | Mecklenburg. | Norwegen und Schweden. | Dänien, China und Guinea. | Preußen. | Rußland. | Dänisch-nordische Inseln und Madaira. | Nicht speciell angeführte Länder. | Zusammen. |
|---------|--------------|------------------------|---------------------------|----------|----------|---------------------------------------|-----------------------------------|-----------|
| " | " | 2958 | " | " | " | " | 82 | 244 |
| 16 | 5093 | 23600 | " | 2461 | 330 | 9703 | 97 | 3825 |
| 4375 | " | 39 | " | " | " | " | 417 | 46819 |
| " | " | " | " | " | " | " | " | 36067 |
| 4391 | 5093 | 26597 | " | 2461 | 330 | 9703 | 596 | 86955 |
| 1200 | " | 30 | " | " | " | " | " | 3306 |
| 5200 | " | " | " | " | " | " | " | 21226 |
| 952 | " | " | " | " | " | " | " | 21387 |
| " | " | " | " | " | " | " | " | " |
| 7332 | " | 30 | " | " | " | " | " | 45919 |
| " | " | " | " | " | " | " | " | " |
| " | " | " | " | " | " | " | " | 48 |
| " | " | " | " | " | " | " | " | " |
| " | " | " | " | " | " | " | " | 48 |
| " | " | " | " | " | " | " | " | " |
| 17600 | " | " | " | " | " | " | " | 25085 |
| " | " | " | " | " | " | " | " | " |
| 17600 | " | " | " | " | " | " | " | 25085 |
| " | " | " | " | " | " | " | " | " |
| " | " | " | " | " | " | " | " | 80 |
| " | " | " | " | " | " | " | " | " |
| " | " | " | " | " | " | " | " | 80 |
| " | " | 12 | " | " | " | " | " | 12 |
| " | " | " | " | " | " | 10 | " | 10 |
| " | " | " | " | " | " | " | " | 25753 |
| " | " | " | " | " | " | " | " | " |
| " | " | 12 | " | " | " | 10 | " | 25775 |
| " | " | " | " | 677 | " | " | " | 677 |
| " | " | " | " | " | " | " | " | " |
| " | " | " | " | " | " | " | " | " |
| " | " | " | " | " | " | " | " | " |
| " | " | " | " | 677 | " | " | " | 677 |
| " | " | 4 | " | " | " | 21 | " 25 | 25 |
| " | " | 570 | " 2 | " | " | 47 | " 22 | 595 |
| " | " | 8 | " | " | " | " | " | 106 |
| " | " | " | " | " | " | " | " | 9987 |
| " | " | " | " | " | " | " | " | " |
| " | " | 582 | 2 | " | " | 68 | 47 | 10713 |

Schleswig und Holstein, sowie des Fürstenthums Lübeck in 1844.

| Lübeck. | Mecklenburg. | Norwegen und Schweden. | Ostindien, China und Guinea. | Preußen. | Rußland. | Dänisch-westindische Inseln und Madaga. | Nicht speciell angeführte Länder. | Zusammen. |
|---------|--------------|------------------------|------------------------------|----------|----------|---|-----------------------------------|-------------------------|
| " | " | " | " | " | " | " | " | " |
| " | " | " | " | 1646 | " | " | " | 1646 |
| " | " | " | " | " | " | " | " | 7257 |
| " | " | " | " | " | " | " | " | " |
| " | " | " | " | 1646 | " | " | " | 8903 |
| " | " | " | " | " | " | " | " | " |
| " | " | " | 34 | " | " | " | " | 119 |
| " | " | " | " | " | " | " | " | 72 |
| " | " | " | " | " | " | " | " | " |
| " | " | " | 34 | " | " | " | " | 191 |
| " | " | 13713 | " | 5 | " | 12 | 1208 | 38426 |
| 65 | " | 257437 | " | " | 308 | " | 60 | 1092878 |
| 614 | " | 15300 | " | " | " | 841 | 192 | 36346 |
| 2069 | 434 | 10760 | " | 250 | " | " | " | 128045 |
| 778 | " | " | " | " | " | " | " | 778 |
| 3526 | 434 | 297210 | " | 255 | 308 | 853 | 1460 | 1296473 |
| " | " | " | " | " | " | " | " | 300 ₰ |
| " | " | " | " | " | " | " | " | " |
| " | " | " | " | " | " | " | " | 128 |
| " | " | " | " | " | " | " | " | " |
| " | " | " | " | " | " | " | " | 128 u. 300 ₰ |
| " | " | 288 | " | " | " | " | " | 288 |
| " | " | " | " | " | " | " | " | " |
| " | " | " | " | " | " | " | " | " |
| " | " | " | " | " | " | " | " | " |
| " | " | 288 | " | " | " | " | " | 289 |
| " | " | 4394 | " | 526 | " | " | 130 | 7844 |
| 204 | " | " | " | " | " | " | " | 204 |
| " | " | " | " | " | " | " | " | " |
| " | " | " | " | " | " | " | " | " |
| 204 | " | 4394 | " | 526 | " | " | 130 | 8048 |
| " | 555 ₰ | f. 33 Rbt. | " | " | " | " | " | 555 ₰ u. f. 33 Rbt. |
| " | " | 1 | " | " | " | " | " | 13 |
| " | " | " | " | " | " | " | " | " |
| " | " | " | " | " | " | " | " | " |
| " | 555 ₰ | 1 u. f. 33 Rbt. | " | " | " | " | " | 13, 555 ₰ u. f. 33 Rbt. |
| " | " | " | 820 | " | " | " | 156 | 1066 |
| " | " | " | " | " | " | " | " | " |
| " | " | " | " | " | " | " | " | 975 |
| " | " | " | " | " | " | " | " | " |
| " | " | " | 820 | " | " | " | 156 | 2041 |

Waaren-Ausfuhr des Königreichs Dänemark, der Herzogthümer

| Benennung der Waaren. | Gewicht, Maas, oder Stückzahl. | Altona und Wandsbeck. | Amerika, die fremden westindischen Inseln und die Südsee. | Belgien und Holland. | England. | Hamburg. | Island, Grönland und die Färöer. | Lübeck. |
|--|---|--------------------------|---|-------------------------|----------|----------|-------------------------------------|---------|
| Glaswaaren, grüne Flaschen von $\frac{1}{2}$ bis 1 Pott: | | | | | | | | |
| Königreich Dänemark: | | | | | | | | |
| a) Kopenhagen.... | Stück | " | 1295 | 50 | 296 | " | 2742 | " |
| b) Provinzen..... | - | " | " | " | " | " | " | " |
| Herzogthum Schleswig..... | - | " | " | " | " | " | 50 | " |
| Holstein..... | - | 1725 | " | " | " | " | " | " |
| Fürstenthum Lübeck..... | - | " | " | " | " | " | " | " |
| Zusammen | - | 1725 | 1295 | 50 | 296 | " | 2792 | " |
| — über 1 Pott, imgleichen Gefäße zum Einmachen: | | | | | | | | |
| Königreich Dänemark: | | | | | | | | |
| a) Kopenhagen.... | Pott | " | " | " | " | " | " | " |
| b) Provinzen..... | - | " | " | " | " | " | " | " |
| Herzogthum Schleswig..... | - | " | " | " | " | " | " | " |
| Holstein..... | - | " | " | " | " | " | " | " |
| Fürstenthum Lübeck..... | - | " | " | " | " | " | " | " |
| Zusammen | - | " | " | " | " | " | " | " |
| — Medicingläser: | | | | | | | | |
| Königreich Dänemark: | | | | | | | | |
| a) Kopenhagen.... | Stück | " | " | " | " | " | " | " |
| b) Provinzen..... | - | " | " | " | " | " | " | " |
| Herzogthum Schleswig..... | - | " | " | " | " | " | " | " |
| Holstein..... | - | " | " | " | " | " | " | " |
| Fürstenthum Lübeck..... | - | " | " | " | " | " | " | " |
| Zusammen | - | " | " | " | " | " | " | " |
| — alle andere Glaswaaren: | | | | | | | | |
| Königreich Dänemark: | | | | | | | | |
| a) Kopenhagen.... | Stück | 15 | " | " | " | " | " | " |
| b) Provinzen..... | - | 4 | " | " | 7 | " | " | " |
| Herzogthum Schleswig..... | - | 2 | " | " | " | " | 136 | " |
| Holstein..... | - | " | " | " | " | 2716 | " | " |
| Fürstenthum Lübeck..... | - | " | " | " | " | " | " | " |
| Zusammen | - | 21 | " | " | 7 | 2716 | 136 | " |
| Glascherben: | | | | | | | | |
| Königreich Dänemark: | | | | | | | | |
| a) Kopenhagen.... | Stück | " | " | " | " | " | " | " |
| b) Provinzen..... | - | 1251 | " | " | " | " | " | " |
| Herzogthum Schleswig..... | - | 583 | " | " | " | " | " | " |
| Holstein..... | - | 4472 | " | " | " | 4944 | " | 1669 |
| Fürstenthum Lübeck..... | - | " | " | " | " | " | " | 499 |
| Zusammen | - | 6306 | " | " | " | 4944 | " | 2168 |
| Glockengut: | | | | | | | | |
| Königreich Dänemark: | | | | | | | | |
| a) Kopenhagen.... | Stück | " | " | " | " | " | " | " |
| b) Provinzen..... | - | " | " | " | " | " | " | " |
| Herzogthum Schleswig..... | - | " | " | " | " | " | " | " |
| Holstein..... | - | 464 | " | " | " | 59 | " | 329 |
| Fürstenthum Lübeck..... | - | " | " | " | " | " | " | 189 |
| Zusammen | - | 464 | " | " | " | 59 | " | 518 |
| Goldschmidtfräse: | | | | | | | | |
| Königreich Dänemark: | | | | | | | | |
| a) Kopenhagen.... | Stück | " | " | " | " | " | " | " |
| b) Provinzen..... | - | " | " | " | " | " | " | " |
| Herzogthum Schleswig..... | - | " | " | " | " | " | " | " |
| Holstein..... | - | " | " | " | " | 3425 | " | " |
| Fürstenthum Lübeck..... | - | " | " | " | " | " | " | " |
| Zusammen | - | " | " | " | " | 3425 | " | " |
| Gold, verarbeitetes: | | | | | | | | |
| Königreich Dänemark: | | | | | | | | |
| a) Kopenhagen.... | Loth | " | " | " | " | 30 | " | " |
| b) Provinzen..... | - | " | " | " | " | " | " | " |
| Herzogthum Schleswig..... | - | " | " | " | " | " | " | " |
| Holstein..... | - | " | " | " | " | " | " | " |
| Fürstenthum Lübeck..... | - | " | " | " | " | " | " | " |
| Zusammen | - | " | " | " | " | 30 | " | " |

Schleswig und Holstein, sowie des Fürstenthums Lübeck in 1844.

| Mecklenburg. | Norwegen und Schweden. | Preußen. | Rußland. | Dänisch-vestindische Inseln und Madeira. | Nicht speciell angeführte Länder. | Zusammen. | Zoll und Sporteln. | |
|--------------|------------------------|----------|----------|--|-----------------------------------|-----------|--------------------|------|
| | | | | | | | Rthl. | Sch. |
| | 877 | 256 | 430 | 294 | 1380 | 7620 | " | " |
| " | 800 | " | " | " | 174 | 974 | " | " |
| " | " | " | " | 2444 | " | 2494 | " | " |
| " | " | " | " | " | " | 1725 | " | " |
| " | " | " | " | " | " | " | " | " |
| " | 1677 | 256 | 430 | 2738 | 1554 | 12813 | " | " |
| " | 10400 | " | " | " | " | 10400 | " | " |
| " | " | " | " | 10400 | " | 10400 | " | " |
| " | " | " | " | " | " | " | " | " |
| " | " | " | " | " | " | " | " | " |
| " | 10400 | " | " | 10400 | " | 20800 | " | " |
| " | " | " | " | " | " | " | " | " |
| " | " | " | " | 160 | " | 160 | " | " |
| " | " | " | " | " | " | " | " | " |
| " | " | " | " | 160 | " | 160 | " | " |
| " | " | " | " | " | " | " | " | " |
| " | 5175 | " | " | " | " 29 | 5190 | " | " |
| " | 20 | " | " | " | " | 60 | " | " |
| " | 2 | " | " | 1303 | " | 1443 | " | " |
| " | " | " | " | " | " | 2716 | " | " |
| " | " | " | " | " | " | " | " | " |
| " | 5197 | " | " | 1303 | 29 | 9409 | " | " |
| " | " | " | " | " | " | " | " | " |
| " | " | " | " | " | " | 1251 | 3 | 30 |
| " | " | " | " | " | " | 583 | 1 | 51 |
| " | " | " | " | " | " | 11085 | 29 | 36 |
| " | " | " | " | " | " | 499 | 1 | 31 |
| " | " | " | " | " | " | 13418 | 35 | 52 |
| " | " | " | " | " | " | " | " | " |
| " | " | " | " | " | 786 | 786 | " | " |
| " | " | " | " | " | " | " | " | " |
| 91 | " | " | " | " | " | 943 | 41 | 62 |
| " | " | " | " | " | " | 189 | 8 | 33 |
| 91 | " | " | " | " | 786 | 1918 | 49 | 95 |
| " | " | " | " | " | " | " | " | " |
| " | " | " | " | " | " | " | " | " |
| " | " | " | " | " | " | 3425 | " | " |
| " | " | " | " | " | " | " | " | " |
| " | " | " | " | " | " | 3425 | " | " |
| " | " | " | " | " | " | " | " | " |
| " | " | " | " | " | " | 30 | " | " |
| " | " | " | " | " | " | " | " | " |
| " | " | " | " | " | " | " | " | " |
| " | " | " | " | " | " | " | " | " |
| " | " | " | " | " | " | 30 | " | " |

Waaren-Ausfuhr des Königreichs Dänemark, der Herzogthümer

| Benennung der Waaren. | Gewicht, Maaf, oder Stückzahl. | Altona und Lübeck. | Amerika, die fremden westindischen Inseln und die Südfsee. | Belgien und Holland. | England. | Frankreich. | Hamburg. | Hannover und Bremen. | Sjælland, Grönland und die Färöer. | Lübeck. |
|----------------------------------|---|-----------------------|--|-------------------------|----------|-------------|----------|-------------------------|---------------------------------------|---------|
| Gruppen und Grüge: | | | | | | | | | | |
| Königreich Dänemark: | | | | | | | | | | |
| a) Kopenhagen..... | Ln. | " | 13 | " | 11 | " | " | " | 4969 | " |
| b) Provinzen..... | - | 344 | " | " | 3 | " | " | 38 | 690 | " |
| Herzogthum Schleswig..... | - | 382 | " | " | 21 | " | 2 | 1 | 953 | 188 |
| - Holstein..... | - | 475 | " | 6 | 81 | " | 3323 | 8 | 32 | 245 |
| Fürstenthum Lübeck..... | - | " | " | " | " | " | " | " | " | 234 |
| Zusammen | - | 1201 | 13 | 6 | 116 | " | 3325 | 47 | 6644 | 667 |
| Gummi: | | | | | | | | | | |
| Königreich Dänemark: | | | | | | | | | | |
| a) Kopenhagen..... | ℔ | " | " | " | " | " | " | " | " | " |
| b) Provinzen..... | - | 400 | " | " | " | " | " | " | " | " |
| Herzogthum Schleswig..... | - | 870 | " | " | " | " | 212 | " | " | " |
| - Holstein..... | - | " | " | " | " | " | 37 | " | " | " |
| Fürstenthum Lübeck..... | - | " | " | " | " | " | " | " | " | " |
| Zusammen | - | 1270 | " | " | " | " | 249 | " | " | " |
| Haare, Pferdehaare, rohe: | | | | | | | | | | |
| Königreich Dänemark: | | | | | | | | | | |
| a) Kopenhagen..... | ℔ | 288 | " | " | " | " | " | " | " | " |
| b) Provinzen..... | - | 1113 | " | " | 62 | " | 418 | " | " | 70 |
| Herzogthum Schleswig..... | - | 568 | " | " | " | " | 909 | " | " | " |
| - Holstein..... | - | 1685 | " | " | " | " | 2869 | " | " | 1008 |
| Fürstenthum Lübeck..... | - | " | " | " | " | " | 11 | " | " | 30 |
| Zusammen | - | 3654 | " | " | 62 | " | 4207 | " | " | 1108 |
| Krullhaare: | | | | | | | | | | |
| Königreich Dänemark: | | | | | | | | | | |
| a) Kopenhagen..... | ℔ | " | " | " | 3879 | " | " | " | " | " |
| b) Provinzen..... | - | " | " | " | " | " | " | " | " | " |
| Herzogthum Schleswig..... | - | 2279 | " | " | " | " | " | " | " | " |
| - Holstein..... | - | " | " | " | " | " | " | " | " | " |
| Fürstenthum Lübeck..... | - | " | " | " | " | " | " | " | " | " |
| Zusammen | - | 2279 | " | " | 3879 | " | " | " | " | " |
| Schweinsborsten: | | | | | | | | | | |
| Königreich Dänemark: | | | | | | | | | | |
| a) Kopenhagen..... | ℔ | " | " | " | " | " | " | " | " | " |
| b) Provinzen..... | - | 53 | " | " | " | " | 142 | " | " | " |
| Herzogthum Schleswig..... | - | 322 | " | " | " | " | " | " | " | " |
| - Holstein..... | - | 933 | " | " | " | " | 1035 | " | " | " |
| Fürstenthum Lübeck..... | - | " | " | " | " | " | " | " | " | " |
| Zusammen | - | 1308 | " | " | " | " | 1177 | " | " | " |
| alle andere Haare: | | | | | | | | | | |
| Königreich Dänemark: | | | | | | | | | | |
| a) Kopenhagen..... | ℔ | " | " | " | " | " | " | " | " | " |
| b) Provinzen..... | - | 7199 | " | 2880 | " | " | 1808 | " | " | 4467 |
| Herzogthum Schleswig..... | - | 27505 | " | 38906 | " | " | 383 | " | " | " |
| - Holstein..... | - | 44125 | " | " | " | " | 67704 | " | " | " |
| Fürstenthum Lübeck..... | - | " | " | " | " | " | 29549 | " | " | " |
| Zusammen | - | 78829 | " | 41786 | " | " | 99444 | " | " | 4467 |
| Haartuch: | | | | | | | | | | |
| Königreich Dänemark: | | | | | | | | | | |
| a) Kopenhagen..... | ℔ | " | " | " | " | " | " | " | " | " |
| b) Provinzen..... | - | " | " | " | " | " | 6 | " | " | " |
| Herzogthum Schleswig..... | - | " | " | " | " | " | " | " | " | " |
| - Holstein..... | - | " | " | " | " | " | " | " | " | " |
| Fürstenthum Lübeck..... | - | " | " | " | " | " | " | " | " | " |
| Zusammen | - | " | " | " | " | " | 6 | " | " | " |
| Hafer: | | | | | | | | | | |
| Königreich Dänemark: | | | | | | | | | | |
| a) Kopenhagen..... | Ln. | " | " | " | 1648 | " | " | " | 114 | " |
| b) Provinzen..... | - | 4215 | " | 5960 | 94376 | 1400 | 970 | 300 | 26 | 439 |
| Herzogthum Schleswig..... | - | 4469 | " | " | 18763 | 1000 | " | 806 | 79 | 167 |
| - Holstein..... | - | 42802 | " | " | 3824 | " | 32168 | 1249 | " | 613 |
| Fürstenthum Lübeck..... | - | " | " | " | " | " | " | " | " | 149 |
| Zusammen | - | 51486 | " | 5960 | 118611 | 2400 | 33188 | 2355 | 219 | 1368 |

Schleswig und Holstein, sowie des Fürstenthums Lübeck in 1844.

| Mecklenburg. | Norwegen und Schweden. | Sibirien, China und Guinea. | Preußen. | Rußland. | Länder am Mittelmeere. | Dänisch-westindische Inseln und Madeira. | Nicht speciell angeführte Länder. | Zusammen. | Zoll und Sporteln. | | Altona zur Consumtion. | Gesamtausfuhr. |
|--------------|------------------------|-----------------------------|----------|----------|------------------------|--|-----------------------------------|-----------|--------------------|------|------------------------|----------------|
| | | | | | | | | | Abstr. | Sch. | | |
| " | 53 | " | 4 | 100 | 6 | 43 | 18 | 5217 | " | " | " | 5217 |
| " | 9067 | " | " | 9 | " | " | 18 | 10169 | " | " | " | 10169 |
| 512 | 4495 | 26 | 59 | 118 | 7 | 1254 | " | 8018 | " | " | " | 8018 |
| 5 | 633 | " | 35 | 3 | " | " | 1 | 4847 | " | " | " | 4847 |
| " | " | " | " | " | " | " | " | 234 | " | " | " | 234 |
| 517 | 14248 | 26 | 98 | 230 | 13 | 1297 | 37 | 28485 | " | " | " | 28485 |
| " | 434 | " | " | " | " | " | " | 434 | " | " | " | 434 |
| " | " | " | " | " | " | " | " | 400 | " | " | " | 400 |
| " | " | " | " | " | " | " | " | 1082 | " | " | " | 1082 |
| " | " | " | " | " | " | " | " | 37 | " | " | " | 37 |
| " | " | " | " | " | " | " | " | " | " | " | " | " |
| " | 434 | " | " | " | " | " | " | 1953 | " | " | " | 1953 |
| " | " | " | " | " | " | " | 277 | 565 | 6 | 23 | " | 565 |
| " | " | " | " | " | " | " | " | 1663 | 18 | 35 | " | 1663 |
| " | " | " | " | " | " | " | " | 1477 | 16 | 30 | 859 | 2336 |
| " | " | " | " | " | " | " | 28 | 5590 | 61 | 69 | " | 5590 |
| " | " | " | " | " | " | " | " | 41 | " | 43 | " | 41 |
| " | " | " | " | " | " | " | 305 | 9336 | 103 | 8 | 859 | 10195 |
| " | 96 | " | " | " | " | " | " | 3975 | " | " | " | 3975 |
| " | " | " | " | " | " | " | " | " | " | " | " | " |
| " | 383 | " | " | " | " | 2128 | " | 4790 | " | " | " | 4790 |
| " | " | " | " | " | " | " | " | " | " | " | " | " |
| " | " | " | " | " | " | " | " | " | " | " | " | " |
| " | 479 | " | " | " | " | 2128 | " | 8765 | " | " | " | 8765 |
| " | " | " | " | " | " | " | " | " | " | " | " | " |
| " | 16 | " | " | " | " | " | " | 211 | " | " | " | 211 |
| " | " | " | " | " | " | " | " | 322 | " | " | " | 322 |
| " | " | " | " | " | " | " | " | 1968 | " | " | " | 1968 |
| " | " | " | " | " | " | " | " | " | " | " | " | " |
| " | 16 | " | " | " | " | " | " | 2501 | " | " | " | 2501 |
| " | 19504 | " | " | " | " | " | " | 19504 | " | " | " | 19504 |
| " | 4616 | " | " | " | " | " | " | 20970 | " | " | " | 20970 |
| " | " | " | " | " | " | " | " | 66794 | " | " | " | 66794 |
| " | " | " | " | " | " | " | " | 111829 | " | " | " | 111829 |
| " | " | " | " | " | " | " | " | 29549 | " | " | " | 29549 |
| " | " | " | " | " | " | " | " | 248646 | " | " | " | 248646 |
| " | 24120 | " | " | " | " | " | " | " | " | " | " | " |
| " | 3 | " | " | " | " | " | " | 3 | " | " | " | 3 |
| " | " | " | " | " | " | " | " | 6 | " | " | " | 6 |
| " | " | " | " | " | " | " | " | " | " | " | " | " |
| " | " | " | " | " | " | " | " | " | " | " | " | " |
| " | " | " | " | " | " | " | " | 9 | " | " | " | 9 |
| " | 3 | " | " | " | " | " | " | " | " | " | " | " |
| " | 143 | " | " | 3 | " | 5781 | " | 7686 | " | " | " | 7686 |
| " | 5225 | " | " | " | " | 4591 | " | 112914 | " | " | " | 112914 |
| " | 240 | " | " | " | " | " | " | 30115 | " | " | " | 30115 |
| 29 | " | " | " | " | " | " | " | 81074 | " | " | " | 81074 |
| " | " | " | " | " | " | " | " | 149 | " | " | " | 149 |
| " | " | " | " | " | " | " | " | 231938 | " | " | " | 231938 |
| 29 | 5608 | " | " | 3 | " | 10372 | 389 | 231938 | " | " | " | 231938 |

Waaren-Ausfuhr des Königreichs Dänemark, der Herzogthümer

| Benennung der Waaren. | Gewicht, Maaf, oder Stückzahl. | Altona und Wandsbeck. | Amerika, die fremden westindischen Inseln und die Südsp. | Belgien und Holland. | England. | Hamburg. | Hannover und Bremen. |
|-------------------------------|---|--------------------------|--|-------------------------|----------|----------|-------------------------|
| Hagel: | | | | | | | |
| Königreich Dänemark: | | | | | | | |
| a) Kopenhagen..... | ℔ | " | " | " | " | " | " |
| b) Provinzen..... | - | " | " | " | " | " | " |
| Herzogthum Schleswig..... | - | " | " | " | " | " | " |
| Holstein..... | - | " | " | " | " | " | " |
| Fürstenthum Lübeck..... | - | " | " | " | " | " | " |
| Zusammen | - | " | " | " | " | " | " |
| Handschuhmacherarbeit: | | | | | | | |
| Königreich Dänemark: | | | | | | | |
| a) Kopenhagen..... | ℔ | " | " | " | " | " | " |
| b) Provinzen..... | - | " | " | " | " | " | " |
| Herzogthum Schleswig..... | - | 4 | " | 14 | " | 2 | " |
| Holstein..... | - | " | " | " | " | 113 | " |
| Fürstenthum Lübeck..... | - | " | " | " | " | 3773 | " |
| Zusammen | - | 4 | " | 14 | " | 3888 | " |
| Hanf, ungeheckelter: | | | | | | | |
| Königreich Dänemark: | | | | | | | |
| a) Kopenhagen..... | ℔ | 1045 | 11736 | 384 | 788 | " | " |
| b) Provinzen..... | - | " | " | " | " | " | " |
| Herzogthum Schleswig..... | - | " | " | " | " | " | " |
| Holstein..... | - | " | " | " | " | " | " |
| Fürstenthum Lübeck..... | - | " | " | " | " | " | " |
| Zusammen | - | 1045 | 11736 | 384 | 788 | " | " |
| Hanfsaamen: | | | | | | | |
| Königreich Dänemark: | | | | | | | |
| a) Kopenhagen..... | ℔ | " | " | " | " | " | " |
| b) Provinzen..... | - | 35 | " | " | " | " | " |
| Herzogthum Schleswig..... | - | 73 | " | " | " | " | " |
| Holstein..... | - | " | " | " | " | " | " |
| Fürstenthum Lübeck..... | - | " | " | " | " | " | " |
| Zusammen | - | 108 | " | " | " | " | " |
| Harz: | | | | | | | |
| Königreich Dänemark: | | | | | | | |
| a) Kopenhagen..... | ℔ | " | " | " | " | " | " |
| b) Provinzen..... | - | " | " | " | " | " | " |
| Herzogthum Schleswig..... | - | " | " | " | " | " | " |
| Holstein..... | - | " | " | " | " | " | " |
| Fürstenthum Lübeck..... | - | " | " | " | " | " | " |
| Zusammen | - | " | " | " | " | " | " |
| Heede: | | | | | | | |
| Königreich Dänemark: | | | | | | | |
| a) Kopenhagen..... | ℔ | " | " | " | " | " | " |
| b) Provinzen..... | - | " | " | " | " | " | " |
| Herzogthum Schleswig..... | - | 553 | " | " | " | " | " |
| Holstein..... | - | 743 | " | " | " | 18382 | " |
| Fürstenthum Lübeck..... | - | " | " | " | " | " | " |
| Zusammen | - | 1296 | " | " | " | 18382 | " |
| Heu: | | | | | | | |
| Königreich Dänemark: | | | | | | | |
| a) Kopenhagen..... | Abthl. | " | " | " | " | " | " |
| b) Provinzen..... | - | " | " | " | " | " | " |
| Herzogthum Schleswig..... | - | " | " | " | 20 | " | " |
| Holstein..... | - | 9333 | " | " | 6 | 3486 | 1323 |
| Fürstenthum Lübeck..... | - | " | " | " | " | " | " |
| Zusammen | - | 9333 | " | " | 26 | 3486 | 1323 |
| Hirschhorn: | | | | | | | |
| Königreich Dänemark: | | | | | | | |
| a) Kopenhagen..... | Abthl. | " | " | " | " | " | " |
| b) Provinzen..... | - | " | " | " | " | " | " |
| Herzogthum Schleswig..... | - | " | " | " | " | " | " |
| Holstein..... | - | " | " | " | " | " | " |
| Fürstenthum Lübeck..... | - | " | " | " | " | " | " |
| Zusammen | - | " | " | " | " | " | " |

Schleswig und Holstein, sowie des Fürstenthums Lübeck in 1844.

| Inseln, Grönland und die Färöer. | Lübeck. | Mecklenburg. | Norwegen und Schweden. | Preußen. | Rußland | Länder am Mittelmeere. | Dänisch- westindische Indien und Madaga. | Nicht speciell ange- führte Länder. | Zusammen. |
|-------------------------------------|----------------------------|---------------------|-----------------------------------|---------------------|----------------------|---------------------------|---|--|---|
| 3521 100 553 " | " " " " | " " " " | 2004 103 " " | " " " " | " " " " | " " " " | " " " " | 3658 " " " | 5525 3861 553 " |
| 4174 | " | " | 2107 | " | " | " | " | 3658 | 9939 |
| " " 4 " | " f. 320 Rbt. " " | " " " " | " 11 " " | " " " " | " " " " | " " " " | " 44 " " | " 11 " " | " 2 201 u. f. 320 Rbt. 3773 " |
| 4 | f. 320 Rbt. | " | 11 | " | " | " | 44 | 11 | 3976 u. f. 320 Rbt. |
| 69386 1141 6441 " | 4233 " " " | " " " " | 56685 2000 " " | 1655 " " " | 521 " " " | 384 " " " | 3822 " " " | 1870 " " " | 172509 3141 6441 " |
| 96968 | 4233 | " | 58685 | 1655 | 521 | 384 | 3822 | 1870 | 182091 |
| " " " " | " " " " | " " " " | " " " " | " " " " | " " " " | " " " " | " " " " | " " " " | .35 73 " " |
| " | " | " | " | " | " | " | " | " | 108 |
| " " " " | " " " " | " 4273 " " | " 1746 u. f. 80 Rbt. " " | " " " " | " 11571 " " | " " " " | " " " " | 2250 " " " | 2250 17590 u. f. 80 Rbt. " " |
| " | " | 4273 | 1746 u. f. 80 Rbt. | " | 11571 | " | " | 2250 | 19840 u. f. 80 Rbt. |
| " " " " | " " " " | " " " " | 960 " " " | " " " " | " " " " | " " " " | " " " " | " " " " | 960 " 553 19125 " |
| " | " | " | 960 | " | " | " | " | " | 20638 |
| " " " " | " " 212 178 " | " " " " | " " " " | " " " " | " " " " | " " " " | " " " " | 4800 R " 50 " | 4800 R 20 14410 178 |
| " | 390 | " | " | " | " | " | " | 50 u. 4800 R | 14608 u. 4800 R |
| " " " " | " 138 " " | " " " " | " " " " | " " " " | " " " " | " " " " | " " " " | " " " " | 138 " " " |
| " | 138 | " | " | " | " | " | " | " | 138 |

Schleswig und Holstein, sowie des Fürstenthums Lübeck in 1844.

| Lübeck. | Mecklenburg. | Norwegen und Schweden. | Ostindien, China und Guinea. | Preußen. | Rußland. | Länder am Mittelmeere. | Dänisch-afrikanische Inseln und Madeira. | Nicht speciell angeführte Länder. | Zusammen. |
|--------------|-------------------|------------------------|------------------------------|---------------|--------------|------------------------|--|-----------------------------------|---------------------------------|
| " | " | " | " | " | " | " | " | " | " |
| " | " | 177 | " | " | 1069 | " | " | " | 1246 36 |
| " | " | " | " | " | " | " | " | " | " |
| " | " | 177 | " | " | 1069 | " | " | " | 1282 |
| " | " | " | " | " | " | " | " | " | 500 |
| " | " | " | " | 2071 | " | " | " | " | 2071 |
| " | " | " | " | " | " | " | " | " | " |
| " | " | " | " | " | " | " | " | " | " |
| " | " | " | " | 2071 | " | " | " | " | 2571 |
| " | " | " | " | " | " | " | " | " | " |
| " | 1940 | 978 | " | 14373 1940 | 2910 | " | " | " | 20201 2910 |
| " | " | " | " | " | " | " | " | " | " |
| " | 1940 | 978 | " | 16313 | 2910 | " | " | " | 23111 |
| " | " | " | 1661 | " | " | 8019 | 18285 | " | 99191 1010 |
| " | " | 75 | " | " | " | " | 4327 | " | 11784 u. f. 16 Rbt. |
| 2500 9151 | 973 f. 73 Rbt. | " | " | 2997 | 2303 2530 | " | " | 1236 u. f. 244 Rbt. | 84674, f. 3152 Rbt. u. 10 Cmf. |
| " | " | " | " | " | " | " | " | " | 9151 |
| 11651 | 973 u. f. 73 Rbt. | 75 | 1661 | 2997 | 4833 | 8019 | 22612 | 1236 u. f. 244 Rbt. | 205810, f. 3168 Rbt. u. 10 Cmf. |
| " | " | " | " | " | " | " | " | " | " |
| " | " | " | " | " | " | " | 1570 | " | 1570 |
| " | " | " | " | " | " | " | " | " | " |
| " | " | " | " | " | " | " | " | " | " |
| " | " | " | " | " | " | " | 1570 | " | 1570 |
| " | " | " | " | " | " | " | " | " | " |
| " | " | " | " | " | " | " | " | " | " |
| " | " | " | " | " | " | " | " | " | 198 |
| " | " | " | " | " | " | " | " | " | " |
| " | " | " | " | " | " | " | " | " | 198 |
| " | " | " | " | " | " | " | " | " | " |
| " | " | 240 | " | " | " | " | 8640 | " | 104075 9480 720 |
| " | " | " | " | " | " | " | " | " | f. 6 Rbt. |
| " | " | " | " | " | " | " | " | " | f. 17 Rbt. |
| " | " | " | " | " | " | " | 8640 | " | 114275 u. f. 23 Rbt. |
| " | " | 240 | " | " | " | " | " | " | " |
| " | " | " | " | " | " | " | " | 12 R. | 51 R. |
| " | " | 39 R. | " | " | " | " | " | " | 5 |
| " | " | " | " | " | " | " | " | " | " |
| " | " | " | " | " | " | " | " | " | " |
| " | " | " | " | " | " | " | " | 12 R. | 5 u. 51 R. |
| " | " | 39 R. | " | " | " | " | " | " | " |

Waaren-Ausfuhr des Königreichs Dänemark, der Herzogthümer

| Benennung der Waaren. | Gewicht, Maas, oder Stückzahl. | Altona und Landsbeck. | Amerika, die fremden westindischen Inseln und die Gärten. | Belgien und Holland. | England. | Frankreich. | Hamburg. | Hannover und Bremen. |
|---------------------------------------|---|--------------------------|---|-------------------------|----------|-------------|----------|-------------------------|
| Honig: | | | | | | | | |
| Königreich Dänemark: | | | | | | | | |
| a) Kopenhagen..... | ℔ | " | " | " | " | " | " | " |
| b) Provinzen..... | - | " | " | " | " | " | " | " |
| Herzogthum Schleswig..... | - | 808 | " | " | 39 | " | " | " |
| — Holstein..... | - | 3633 | " | " | " | " | 2237 | " |
| Fürstenthum Lübeck..... | - | " | " | " | " | " | " | " |
| Zusammen | - | 4441 | " | " | 39 | " | 2237 | " |
| Hopfen: | | | | | | | | |
| Königreich Dänemark: | | | | | | | | |
| a) Kopenhagen..... | ℔ | " | 143 | " | " | 393 | " | " |
| b) Provinzen..... | - | " | " | " | 80 | " | " | " |
| Herzogthum Schleswig..... | - | " | " | " | " | " | " | " |
| — Holstein..... | - | " | " | " | " | " | 1654 | " |
| Fürstenthum Lübeck..... | - | " | " | " | " | " | " | " |
| Zusammen | - | " | 143 | " | 80 | 393 | 1654 | " |
| Horn, Hörner von Rindvieh: | | | | | | | | |
| Königreich Dänemark: | | | | | | | | |
| a) Kopenhagen..... | ℔ | " | " | 10656 | 4992 | " | " | " |
| b) Provinzen..... | - | " | " | " | " | " | " | " |
| Herzogthum Schleswig..... | - | 21934 | " | " | " | " | 1997 | " |
| — Holstein..... | - | 5523 | " | " | " | " | 16930 | " |
| Fürstenthum Lübeck..... | - | " | " | " | " | " | " | " |
| Zusammen | - | 27457 | " | 10656 | 4992 | " | 18927 | " |
| Hornabfall: | | | | | | | | |
| Königreich Dänemark: | | | | | | | | |
| a) Kopenhagen..... | ℔ | " | " | " | " | " | " | " |
| b) Provinzen..... | - | " | " | " | " | " | " | " |
| Herzogthum Schleswig..... | - | 3125 | " | " | " | " | " | " |
| — Holstein..... | - | 12770 | " | " | " | " | 155 | " |
| Fürstenthum Lübeck..... | - | " | " | " | " | " | " | " |
| Zusammen | - | 15895 | " | " | " | " | 155 | " |
| Hornvieh, als Ochsen, Kühe u.: | | | | | | | | |
| Königreich Dänemark: | | | | | | | | |
| a) Kopenhagen..... | Stück | " | " | " | " | " | " | " |
| b) Provinzen..... | - | 48 | " | " | 5 | " | " | " |
| Herzogthum Schleswig..... | - | 9498 | " | " | 10 | " | " | 2 |
| — Holstein..... | - | 18879 | " | " | 62 | " | 893 | 425 |
| Fürstenthum Lübeck..... | - | " | " | " | " | " | " | " |
| Zusammen | - | 28425 | " | " | 77 | " | 893 | 427 |
| — Kübber unter 80 ℔ pr. Stück: | | | | | | | | |
| Königreich Dänemark: | | | | | | | | |
| a) Kopenhagen..... | Stück | " | " | " | " | " | " | " |
| b) Provinzen..... | - | " | " | " | " | " | " | " |
| Herzogthum Schleswig..... | - | " | " | " | " | " | " | " |
| — Holstein..... | - | 14 | " | " | " | " | 790 | 135 |
| Fürstenthum Lübeck..... | - | " | " | " | " | " | " | " |
| Zusammen | - | 14 | " | " | " | " | 790 | 135 |
| — von 80 bis 160 ℔: | | | | | | | | |
| Königreich Dänemark: | | | | | | | | |
| a) Kopenhagen..... | Stück | " | " | " | " | " | " | " |
| b) Provinzen..... | - | " | " | " | " | " | " | " |
| Herzogthum Schleswig..... | - | " | " | " | " | " | " | " |
| — Holstein..... | - | 497 | " | " | " | " | 3029 | 72 |
| Fürstenthum Lübeck..... | - | " | " | " | " | " | 1 | " |
| Zusammen | - | 497 | " | " | " | " | 3030 | 72 |
| — von 160 bis 200 ℔: | | | | | | | | |
| Königreich Dänemark: | | | | | | | | |
| a) Kopenhagen..... | Stück | " | " | " | " | " | " | " |
| b) Provinzen..... | - | " | " | " | " | " | " | " |
| Herzogthum Schleswig..... | - | 3 | " | " | " | " | " | " |
| — Holstein..... | - | 999 | " | " | " | " | 3365 | " |
| Fürstenthum Lübeck..... | - | " | " | " | " | " | 2 | " |
| Zusammen | - | 1002 | " | " | " | " | 3367 | " |

Schleswig und Holstein, sowie des Fürstenthums Lübeck in 1844.

| Dänemark, Grönland und die Färöer. | Lübeck. | Mecklenburg. | Norwegen und Schweden. | Preußen. | Rußland. | Nicht speciell ange- führte Länder. | Zusammen. | Zoll und Sporteln. | |
|---------------------------------------|------------------|--------------|---------------------------|----------|----------|--|---------------------|-----------------------|-----|
| | | | | | | | | Stbtl. | Ed. |
| " | " | " | 36 | " | " | " | 36 | " | " |
| 495 | " | 611 | 12462 | " | " | " | 14415 | " | " |
| " | " | 25 | 3441 | " | " | " | 9336 | " | " |
| " | " | " | " | " | " | " | " | " | " |
| 495 | " | 636 | 15939 | " | " | " | 23787 | " | " |
| 726 | " | " | 1896 | " | " | " | 3098 | " | " |
| " | 1444 | " | 8 | " | " | 9500 | 11032 | " | " |
| " | " | " | 1812 | " | " | " | 1812 | " | " |
| " | " | " | " | " | " | " | 1654 | " | " |
| " | " | " | " | " | " | " | " | " | " |
| 726 | 1444 | " | 3716 | " | " | 9500 | 17596 | " | " |
| " | " | " | " | " | " | " | 15648 | " | " |
| " | 100 | " | " | " | " | " | 100 | " | " |
| " | " | " | " | " | " | " | 23931 | " | " |
| " | 242 | " | " | " | " | " | 22695 | " | " |
| " | f.109Rbt. | " | " | " | " | " | f. 10 Rbt. | " | " |
| " | 342 u. f.109Rbt. | " | " | " | " | " | 62374 u. f. 10 Rbt. | " | " |
| " | " | " | " | " | " | " | " | " | " |
| " | " | " | " | " | " | " | 3125 | " | " |
| " | " | " | " | " | " | " | 12925 | " | " |
| " | " | " | " | " | " | " | " | " | " |
| " | " | " | " | " | " | " | 16050 | " | " |
| " | " | " | " | " | " | " | " | " | " |
| " | " | " | 575 | " | " | 19 | 647 | 1186 | 16 |
| " | 16 | 150 | 18 | 123 | 59 | " | 9876 | 18106 | 80 |
| " | 1359 | 8160 | " | 286 | 1 | 728 | 30793 | 56453 | 80 |
| " | 309 | 215 | " | " | " | " | 524 | 960 | 64 |
| " | 1684 | 8525 | 593 | 409 | 60 | 747 | 41840 | 76706 | 64 |
| " | " | " | " | " | " | " | " | " | " |
| " | " | " | " | " | " | " | " | " | " |
| " | " | " | " | " | " | 915 | 2912 | " | " |
| " | 1058 | " | " | " | " | " | 255 | " | " |
| " | 255 | " | " | " | " | " | " | " | " |
| " | 1813 | " | " | " | " | 915 | 3167 | " | " |
| " | " | " | " | " | " | " | " | " | " |
| " | " | " | " | " | " | " | 5 | 2 | 68 |
| " | 3 | " | 5 | " | " | " | 3 | 1 | 60 |
| " | 702 | " | " | " | " | 73 | 4873 | 2368 | 68 |
| " | 288 | " | " | " | " | " | 289 | 156 | 52 |
| " | 998 | " | 5 | " | " | 73 | 4670 | 2529 | 56 |
| " | " | " | " | " | " | " | " | " | " |
| " | " | " | " | " | " | " | 4 | 4 | 80 |
| " | 186 | " | 1 | " | " | 45 | 4545 | 5491 | 84 |
| " | 46 | " | " | " | " | " | 48 | 58 | " |
| " | 182 | " | 1 | " | " | 45 | 4597 | 5554 | 68 |

Waaren-Ausfuhr des Königreichs Dänemark, der Herzogthümer

| Benennung der Waaren. | Gewicht, Maass, oder Stückzahl. | Altona und Königsb. | Samburg. | Hannover und Bremen. | Föland, Grönland und die Färöer. | Lübeck. |
|--|--|------------------------|-------------|-------------------------|-------------------------------------|---------|
| Hornvieh, Kühe über 200 K pr. St. | | | | | | |
| Königreich Dänemark: | | | | | | |
| a) Kopenhagen..... | Stück | " | " | " | " | " |
| b) Provinzen..... | - | " | " | " | " | " |
| Herzogthum Schleswig..... | - | 7 | " | " | " | " |
| Holstein..... | - | 763 | 2662 | 2 | " | 80 |
| Fürstenthum Lübeck..... | - | " | 6 | " | " | 28 |
| Zusammen | - | 770 | 2668 | 2 | " | 108 |
| Hüte, von Filz: | | | | | | |
| Königreich Dänemark: | | | | | | |
| a) Kopenhagen..... | Stück | " | " | " | " | " |
| b) Provinzen..... | - | " | " | " | 95 | " |
| Herzogthum Schleswig..... | - | 6 | " | " | 344 | " |
| Holstein..... | - | 24 | f. 940 Rbt. | " | " | " |
| Fürstenthum Lübeck..... | - | " | " | " | " | " |
| Zusammen | - | 30 | f. 940 Rbt. | " | 439 | " |
| — seidene Mannshüte: | | | | | | |
| Königreich Dänemark: | | | | | | |
| a) Kopenhagen..... | Stück | " | " | " | " | " |
| b) Provinzen..... | - | " | " | " | " | " |
| Herzogthum Schleswig..... | - | " | " | " | " | " |
| Holstein..... | - | " | " | " | " | " |
| Fürstenthum Lübeck..... | - | " | " | " | " | " |
| Zusammen | - | " | " | " | " | " |
| — von Wachs: | | | | | | |
| Königreich Dänemark: | | | | | | |
| a) Kopenhagen..... | Stück | " | " | " | " | 96 |
| b) Provinzen..... | - | " | " | " | " | " |
| Herzogthum Schleswig..... | - | " | " | " | 319 | " |
| Holstein..... | - | " | " | " | " | " |
| Fürstenthum Lübeck..... | - | " | " | " | " | " |
| Zusammen | - | " | " | " | 319 | 96 |
| Seel: | | | | | | |
| Königreich Dänemark: | | | | | | |
| a) Kopenhagen..... | Stück | " | " | " | " | " |
| b) Provinzen..... | - | " | " | " | " | " |
| Herzogthum Schleswig..... | - | " | " | " | " | " |
| Holstein..... | - | " | " | " | " | " |
| Fürstenthum Lübeck..... | - | " | " | " | " | " |
| Zusammen | - | " | " | " | " | " |
| Indigo: | | | | | | |
| Königreich Dänemark: | | | | | | |
| a) Kopenhagen..... | Stück | " | " | " | 1486 | " |
| b) Provinzen..... | - | 114 | " | " | 81 | " |
| Herzogthum Schleswig..... | - | " | " | " | 541 | " |
| Holstein..... | - | " | " | " | " | " |
| Fürstenthum Lübeck..... | - | " | " | " | " | " |
| Zusammen | - | 114 | " | " | 2108 | " |
| Ingber: | | | | | | |
| Königreich Dänemark: | | | | | | |
| a) Kopenhagen..... | Stück | " | " | " | 154 | " |
| b) Provinzen..... | - | " | " | " | " | " |
| Herzogthum Schleswig..... | - | " | " | " | 163 | " |
| Holstein..... | - | " | " | " | " | " |
| Fürstenthum Lübeck..... | - | " | " | " | " | " |
| Zusammen | - | " | " | " | 317 | " |
| Instrumente, mathematische u.: | | | | | | |
| Königreich Dänemark: | | | | | | |
| a) Kopenhagen..... | Stück | " | " | " | " | " |
| b) Provinzen..... | - | " | " | " | " | " |
| Herzogthum Schleswig..... | - | 4 | " | " | " | " |
| Holstein..... | - | " | " | " | " | " |
| Fürstenthum Lübeck..... | - | " | " | " | " | " |
| Zusammen | - | 4 | " | " | " | " |

Schleswig und Holstein, sowie des Fürstenthums Lübeck in 1844.

| Medienburg. | Norwegen und Schweden. | Preußen. | Dänisch-westindische Inseln und Madagasc. | Nicht speciell angeführte Länder. | Zusammen. | Zoll und Sporeten. | |
|-------------|------------------------|----------|---|-----------------------------------|---------------------|--------------------|-----|
| | | | | | | Rtbl. | Sh. |
| " | " | " | " | " | " | " | " |
| " | " | " | " | " | 7 | 12 | 80 |
| " | " | " | " | 23 | 3530 | 6471 | 64 |
| " | " | " | " | " | 34 | 62 | 32 |
| " | " | " | " | 23 | 3571 | 6546 | 80 |
| " | 210 | " | " | " | 210 | " | " |
| " | " | " | " | " | 95 | " | " |
| " | " | " | 47 | " | 397 u. f. 940 Rtbl. | " | " |
| " | " | " | " | " | 24 | " | " |
| " | 210 | " | 47 | " | 726 u. f. 940 Rtbl. | " | " |
| " | " | " | " | " | " | " | " |
| " | " | " | " | 105 | 105 | " | " |
| " | " | " | 50 | " | 50 | " | " |
| " | " | " | " | " | " | " | " |
| " | " | " | 50 | 105 | 155 | " | " |
| " | 296 | " | 75 | " | 467 | " | " |
| " | 72 | " | " | " | 72 | " | " |
| " | " | " | 144 R | " | 319 u. 144 R | " | " |
| " | " | " | " | " | " | " | " |
| " | 368 | " | 75 u. 144 R | " | 858 u. 144 R | " | " |
| " | 70 | " | " | " | 70 | " | " |
| " | " | " | " | " | " | " | " |
| " | " | " | " | " | " | " | " |
| " | 70 | " | " | " | 70 | " | " |
| " | 6417 | 5172 | " | 5 | 13080 | " | " |
| " | " | " | " | 4365 | 4560 | " | " |
| " | " | " | " | " | 541 | " | " |
| " | " | " | " | " | " | " | " |
| " | 6417 | 5172 | " | 4370 | 18181 | " | " |
| " | 3696 | " | " | " | 3850 | " | " |
| " | " | " | " | " | 168 | " | " |
| " | " | " | " | " | " | " | " |
| " | 3696 | " | " | " | 4013 | " | " |
| 120 | " | " | " | 73 | 120 | " | " |
| " | " | " | 12 | " | 73 | " | " |
| " | " | " | " | " | 16 | " | " |
| " | " | " | " | " | " | " | " |
| 120 | " | " | 12 | 73 | 209 | " | " |

Waaren-Ausfuhr des Königreichs Dänemark, der Herzogthümer

| Benennung der Waaren. | Gewicht, Maas, oder Stückzahl. | Altona und Wandsbeck. | Amerika, die fremden westindischen Inseln und die Südsee. | Belgien und Holland. | England. | Hamburg. | Hannover und Bremen. | Island, Grönland und die Färöer. |
|----------------------------------|---|--------------------------|---|-------------------------|----------|----------|-------------------------|-------------------------------------|
| Instrumente, muscalische: | | | | | | | | |
| Königreich Dänemark: | | | | | | | | |
| a) Kopenhagen | Rbth. | " | " | " | " | 40 | " | " |
| b) Provinzen | - | " | " | " | " | " | " | " |
| Herzogthum Schleswig | - | " | " | " | " | " | " | " |
| — Holstein | - | 130 | " | " | " | " | " | " |
| Fürstenthum Lübeck | - | " | " | " | " | " | " | " |
| Zusammen | - | 130 | " | " | " | 40 | " | " |
| Käse: | | | | | | | | |
| Königreich Dänemark: | | | | | | | | |
| a) Kopenhagen | ℔ | " | 445 | " | " | 44 | " | 7328 |
| b) Provinzen | - | 10 | " | 880 | 102 | " | " | 20 |
| Herzogthum Schleswig | - | 1639 | " | " | 8 | 134 | 122 | 1369 |
| — Holstein | - | 25786 | " | " | " | 111533 | 7811 | 310 |
| Fürstenthum Lübeck | - | " | " | " | " | " | " | " |
| Zusammen | - | 27435 | 445 | 880 | 110 | 111711 | 7933 | 9027 |
| Kalksteine: | | | | | | | | |
| Königreich Dänemark: | | | | | | | | |
| a) Kopenhagen | Ln. | " | " | " | " | " | " | " |
| b) Provinzen | - | " | " | " | " | " | " | " |
| Herzogthum Schleswig | - | " | " | " | " | " | " | " |
| — Holstein | - | " | " | " | " | " | " | " |
| Fürstenthum Lübeck | - | " | " | " | " | " | " | " |
| Zusammen | - | " | " | " | " | " | " | " |
| Kalk: | | | | | | | | |
| Königreich Dänemark: | | | | | | | | |
| a) Kopenhagen | Ln. | " | 108 | " | " | " | " | 475 |
| b) Provinzen | - | 8 | " | " | " | " | " | " |
| Herzogthum Schleswig | - | " | " | " | " | " | " | " |
| — Holstein | - | 22604 | " | " | 150 | 19287 | 57 | " |
| Fürstenthum Lübeck | - | " | " | " | " | " | " | " |
| Zusammen | - | 22612 | 108 | " | 150 | 19287 | 57 | 475 |
| Karten, Spiel: | | | | | | | | |
| Königreich Dänemark: | | | | | | | | |
| a) Kopenhagen | Rbth. | " | " | " | " | " | " | " |
| b) Provinzen | - | " | " | " | " | " | " | " |
| Herzogthum Schleswig | - | " | " | " | " | " | " | " |
| — Holstein | - | 140 | " | " | " | " | " | " |
| Fürstenthum Lübeck | - | " | " | " | " | " | " | " |
| Zusammen | - | 140 | " | " | " | " | " | " |
| Kartoffeln: | | | | | | | | |
| Königreich Dänemark: | | | | | | | | |
| a) Kopenhagen | Ln. | " | " | 9 | 7 | " | " | 323 |
| b) Provinzen | - | " | " | " | " | " | " | 61 |
| Herzogthum Schleswig | - | 401 | " | " | 72 | 213 | 68 | 46 |
| — Holstein | - | 56494 | " | 2 | 127 | 130149 | 4542 | 320 |
| Fürstenthum Lübeck | - | " | " | " | " | " | " | " |
| Zusammen | - | 56895 | " | 11 | 206 | 130362 | 4610 | 750 |
| Kienruß: | | | | | | | | |
| Königreich Dänemark: | | | | | | | | |
| a) Kopenhagen | ℔ | " | " | " | " | " | " | 16 |
| b) Provinzen | - | " | " | " | " | " | " | 23 |
| Herzogthum Schleswig | - | " | " | " | " | " | " | " |
| — Holstein | - | " | " | " | " | " | " | " |
| Fürstenthum Lübeck | - | " | " | " | " | " | " | " |
| Zusammen | - | " | " | " | " | " | " | 39 |
| Klauen von Vieh: | | | | | | | | |
| Königreich Dänemark: | | | | | | | | |
| a) Kopenhagen | ℔ | " | " | " | " | " | " | " |
| b) Provinzen | - | " | " | " | " | " | " | " |
| Herzogthum Schleswig | - | 580 | " | " | " | 349 | " | " |
| — Holstein | - | 2772 | " | " | " | " | " | " |
| Fürstenthum Lübeck | - | " | " | " | " | " | " | " |
| Zusammen | - | 3352 | " | " | " | 349 | " | " |

Schleswig und Holstein, sowie des Fürstenthums Lübeck in 1844.

| Lübeck. | Mecklenburg. | Norwegen und Schweden. | Preußen. | Rußland. | Länder am Mittelmeere. | Dänisch-westindische Inseln und Madeira. | Nicht speciell angeführte Länder. | Zusammen. |
|---------|--------------|------------------------|------------------|------------------|------------------------|--|-----------------------------------|-------------------|
| " | " | " | " | " | " | " | " | 40 |
| " | " | " | " | " | " | 170 | " | 170 |
| " | " | " | " | " | " | " | " | 130 |
| " | " | " | " | " | " | " | " | " |
| " | " | " | " | " | " | 170 | " | 340 |
| " | " | 953 | " | " | " | 3590 | 2666 | 14982 |
| " | " | 81330 | " | " | " | " | 18219 | 100605 |
| 5484 | 42039 | 105575 | 3971 | 517 | " | 22809 | 1052 | 189667 |
| 74307 | 202714 | 19043 | 5143 | 48 | " | " | " | 447747 |
| 702 | " | " | " | " | " | " | " | 702 |
| 80198 | 244753 | 206901 | 9114 | 565 | " | 26399 | 21937 | 717703 |
| " | " | " | " | " | " | " | " | " |
| " | 3912 | 40 u. 6 Cbfn. | 144 u. 261 Cbfn. | 101 Cbfn. | " | " | " | 4096 u. 368 Cbfn. |
| " | " | " | " | 432 | " | " | " | 432 |
| " | " | " | " | " | " | " | " | " |
| " | " | " | " | " | " | " | " | " |
| " | 3912 | 40 u. 6 Cbfn. | 144 u. 261 Cbfn. | 432 u. 101 Cbfn. | " | " | " | 4528 u. 368 Cbfn. |
| " | " | " | " | " | " | " | " | " |
| " | " | 220 | " | " | " | 696 | " | 1499 |
| " | " | 16 | " | " | " | " | " | 24 |
| " | " | " | " | " | " | 85 | " | 85 |
| 354 | " | " | " | " | " | " | 37 | 42489 |
| " | 5 | " | " | " | " | " | " | 5 |
| 354 | 5 | 236 | " | " | " | 781 | 37 | 44102 |
| " | " | " | " | " | " | " | " | " |
| " | " | " | " | " | " | " | " | 140 |
| " | " | " | " | " | " | " | " | " |
| " | " | " | " | " | " | " | " | 140 |
| " | " | 135 | " | " | 10 | 718 | " | 1186 |
| 77 | " | 67755 | 340 | 12 | " | 242 | 5 | 68266 |
| 5 | " | 105 | 300 | 11 | " | " | " | 1463 |
| 2926 | 12 | 119 | " | " | " | " | 1055 | 195746 |
| 1103 | " | " | " | " | " | " | " | 1103 |
| 4111 | 12 | 68114 | 640 | 23 | 10 | 960 | 1060 | 267761 |
| " | " | 302 | " | " | " | " | " | 318 |
| " | " | " | " | " | " | 381 | " | 404 |
| " | " | " | " | " | " | " | " | " |
| " | " | " | " | " | " | " | " | " |
| " | " | 302 | " | " | " | 381 | " | 722 |
| " | " | " | " | " | " | " | " | " |
| " | " | " | " | " | " | " | " | 580 |
| " | " | " | " | " | " | " | " | 3121 |
| " | " | " | " | " | " | " | " | " |
| " | " | " | " | " | " | " | " | 3701 |

Waaren-Ausfuhr des Königreichs Dänemark, der Herzogthümer

| Benennung der Waaren. | Gewicht, Maas, oder Stückzahl. | Altona und Wandsbeck. | Amerika, die fremden westindischen Inseln und die Südsee. | England. | Frankreich. | Hamburg. | Hannover und Bremen. | Island, Grönland und die Färöer. | Lübeck. |
|--------------------------------|---|--------------------------|---|----------|-------------|----------|-------------------------|-------------------------------------|---------|
| Kleidungsstücke: | | | | | | | | | |
| Königreich Dänemark: | | | | | | | | | |
| a) Kopenhagen | Rbth. | " | " | " | " | " | " | " | " |
| b) Provinzen | - | " | " | " | " | " | " | " | " |
| Herzogthum Schleswig | - | 21 | " | " | " | " | " | 150 | " |
| — Holstein | - | " | " | " | " | 10 | " | " | 38 |
| Fürstenthum Lübeck | - | " | " | " | " | " | " | " | " |
| Zusammen | - | 21 | " | " | " | 10 | " | 150 | 38 |
| Kleie: | | | | | | | | | |
| Königreich Dänemark: | | | | | | | | | |
| a) Kopenhagen | Ln. | " | 50 | 432 | " | " | " | " | " |
| b) Provinzen | - | " | " | " | " | " | " | " | " |
| Herzogthum Schleswig | - | " | " | " | " | " | " | " | " |
| — Holstein | - | " | " | " | " | 180 | " | " | " |
| Fürstenthum Lübeck | - | " | " | " | " | " | " | " | " |
| Zusammen | - | " | 50 | 432 | " | 180 | " | " | " |
| Knochen: | | | | | | | | | |
| Königreich Dänemark: | | | | | | | | | |
| a) Kopenhagen | U | " | " | 18387 | " | " | " | " | " |
| b) Provinzen | - | 2750 | " | 4233499 | " | " | " | " | " |
| Herzogthum Schleswig | - | 193803 | " | 1675629 | " | " | " | " | " |
| — Holstein | - | 614631 | " | 676673 | " | 439722 | 97 | " | 57212 |
| Fürstenthum Lübeck | - | " | " | " | " | " | " | " | 7261 |
| Zusammen | - | 811184 | " | 6604188 | " | 439722 | 97 | " | 64473 |
| — gebrannte zc.: | | | | | | | | | |
| Königreich Dänemark: | | | | | | | | | |
| a) Kopenhagen | U | " | " | " | " | " | " | " | " |
| b) Provinzen | - | " | " | " | " | " | " | " | " |
| Herzogthum Schleswig | - | " | " | " | " | " | " | " | " |
| — Holstein | - | 2134 | " | " | " | 11560 | " | " | " |
| Fürstenthum Lübeck | - | " | " | " | " | " | " | " | " |
| Zusammen | - | 2134 | " | " | " | 11560 | " | " | " |
| Kohlen, Holz: | | | | | | | | | |
| Königreich Dänemark: | | | | | | | | | |
| a) Kopenhagen | Ln. | " | " | " | " | " | " | " | " |
| b) Provinzen | - | " | " | " | " | " | " | " | " |
| Herzogthum Schleswig | - | " | " | " | " | " | " | " | " |
| — Holstein | - | " | " | " | " | 22846 | " | " | 12 |
| Fürstenthum Lübeck | - | " | " | " | " | " | " | " | " |
| Zusammen | - | " | " | " | " | 22846 | " | " | 12 |
| — Stein: | | | | | | | | | |
| Königreich Dänemark: | | | | | | | | | |
| a) Kopenhagen | Ln. | 1966 | " | 6260 | 6601 | " | " | 3902 | 108 |
| b) Provinzen | - | " | " | 15 | " | " | " | 82 | " |
| Herzogthum Schleswig | - | " | " | " | " | " | " | 98 | " |
| — Holstein | - | " | " | " | " | " | " | 98 | 1290 |
| Fürstenthum Lübeck | - | " | " | " | " | " | " | " | " |
| Zusammen | - | 1966 | " | 6275 | 6601 | " | " | 4180 | 1398 |
| Korbmacherarbeit: | | | | | | | | | |
| Königreich Dänemark: | | | | | | | | | |
| a) Kopenhagen | Rbth. | " | " | " | " | " | " | " | " |
| b) Provinzen | - | " | " | " | " | " | " | " | " |
| Herzogthum Schleswig | - | " | " | 40 | " | " | " | " | " |
| — Holstein | - | 8 | " | " | " | " | " | " | " |
| Fürstenthum Lübeck | - | " | " | " | " | " | " | " | " |
| Zusammen | - | 8 | " | 40 | " | " | " | " | " |
| Korpfropfen: | | | | | | | | | |
| Königreich Dänemark: | | | | | | | | | |
| a) Kopenhagen | U | " | " | " | " | " | " | 3014 St. | " |
| b) Provinzen | - | " | " | " | " | " | " | " | " |
| Herzogthum Schleswig | - | 62 | " | " | " | 99 | " | 16 | " |
| — Holstein | - | " | " | " | " | 23 | " | " | " |
| Fürstenthum Lübeck | - | " | " | " | " | " | " | " | 280 |
| Zusammen | - | 62 | " | " | " | 122 | " | 16 u. 3014 St. | 280 |

Schleswig und Holstein, sowie des Fürstenthums Lübeck in 1844.

| Mecklenburg. | Norwegen und Schweden. | Sindien, China und Guinea. | Preußen. | Rußland. | Länder am Mittelmeere. | Dänisch-westindische Inseln und Madaga. | Nicht speciell angeführte Länder. | Zusammen. | Zoll und Sporteln. | |
|--------------|------------------------|----------------------------|----------|----------|------------------------|---|-----------------------------------|--|---------------------------------|---------------------------|
| | | | | | | | | | Stkpl. | Gr. |
| " | " | " | " | " | " | " | 76 Gr. | 76 Gr. | " | " |
| " | " | " | " | " | " | 829 | 104 | 1000 152 | " | " |
| " | " | " | " | " | " | 829 | 104 u. 76 Gr. | 1152 u. 76 Gr. | " | " |
| " | " | " | " | " | " | " | " | 482 | " | " |
| " | " | " | " | " | " | " | " | 180 | " | " |
| " | " | " | " | " | " | " | " | 662 | " | " |
| " | " | " | " | " | " | " | " | 18387 4236249 1869432 1790408 7261 | 20 4677 2064 1976 8 | 29 51 15 87 2 |
| 2073 | " | " | " | " | " | " | " | 7921737 | 8746 | 88 |
| " | 2370 | " | " | " | " | " | " | 2370 | " | " |
| " | " | " | " | " | " | " | " | " | " | " |
| " | " | " | " | " | " | " | " | 13694 | " | " |
| " | " | " | " | " | " | " | " | " | " | " |
| " | 2370 | " | " | " | " | " | " | 16064 | " | " |
| " | " | " | " | " | " | " | " | " | " | " |
| " | " | " | " | " | " | " | " | 22858 | " | " |
| " | " | " | " | " | " | " | " | 22858 | " | " |
| 1032 | 8120 | 130 | 2243 | 10134 | 44 | 2684 | 4284 | 42508 | " | " |
| " | 635 | " | " | " | " | " | 374 | 1106 | " | " |
| " | " | " | " | 200 | " | 1139 | " | 1237 | " | " |
| " | " | " | " | " | " | " | " | 1588 | " | " |
| " | " | " | " | " | " | " | " | " | " | " |
| 1032 | 8755 | 130 | 2243 | 10334 | 44 | 3823 | 4658 | 46439 | " | " |
| " | " | " | " | " | " | " | 8 Gr. | 8 Gr. | " | " |
| " | " | " | " | " | " | 580 | " | 620 | " | " |
| " | " | " | " | " | " | " | " | 8 | " | " |
| " | " | " | " | " | " | " | " | " | " | " |
| " | " | " | " | " | " | 580 | 8 Gr. | 628 u. 8 Gr. | " | " |
| " | 30 | " | " | " | " | 134 | 19440 | 164 u. 3014 Gr. | " | " |
| " | " | " | " | " | " | 418 | " | 19440 | " | " |
| " | " | " | " | " | " | " | " | 595 | " | " |
| " | " | " | " | " | " | " | " | 23 | " | " |
| " | " | " | " | " | " | " | " | 280 | " | " |
| " | 30 | " | " | " | " | 552 | 19440 | 20502 u. 3014 Gr. | " | " |

Waaren-Ausfuhr des Königreichs Dänemark, der Herzogthümer Schleswig und Holstein,
sowie des Fürstenthums Lübeck in 1844.

| Benennung der Waaren. | Gewicht, Maass, oder Stückzahl. | Altona und Wandsbeck. | England. | Hamburg. | Island, Grönland und die Färöer. | Lübeck. | Norwegen und Schweden. | Preußen. | Nicht speciell an- geführte Länder. | Zusammen. |
|---|--|--------------------------|----------|----------|-------------------------------------|---------|---------------------------|----------|--|--------------------|
| Kräuter, Blumen, Blätter u. für Apotheken: | | | | | | | | | | |
| Königreich Dänemark: | | | | | | | | | | |
| a) Kopenhagen..... | ℔ | " | " | " | " | " | " | " | " | " |
| b) Provinzen..... | - | " | " | " | " | 100 | " | " | " | 100 |
| Herzogthum Schleswig..... | - | 110 | " | 194 | " | 116 | " | " | " | 420 |
| — Holstein..... | - | 1013 | " | 2155 | " | 242 | " | " | " | 3410 |
| Fürstenthum Lübeck..... | - | " | " | " | " | 466 | " | " | " | 466 |
| Zusammen | - | 1123 | " | 2319 | " | 924 | " | " | " | 4396 |
| Krapp: | | | | | | | | | | |
| Königreich Dänemark: | | | | | | | | | | |
| a) Kopenhagen..... | ℔ | " | " | " | " | " | " | " | " | " |
| b) Provinzen..... | - | " | " | " | " | " | 2657 | " | " | 2657 |
| Herzogthum Schleswig..... | - | " | " | " | " | " | " | " | " | " |
| — Holstein..... | - | " | " | " | " | " | " | " | " | " |
| Fürstenthum Lübeck..... | - | " | " | " | " | " | " | " | " | " |
| Zusammen | - | " | " | " | " | " | 2657 | " | " | 2657 |
| Kreide, rothe, in Stücken: | | | | | | | | | | |
| Königreich Dänemark: | | | | | | | | | | |
| a) Kopenhagen..... | ℔ | " | " | " | " | " | 118 | " | " | 118 |
| b) Provinzen..... | - | " | " | " | " | " | " | " | " | " |
| Herzogthum Schleswig..... | - | 15 | " | " | " | " | " | " | " | 15 |
| — Holstein..... | - | " | " | " | " | " | " | " | " | " |
| Fürstenthum Lübeck..... | - | " | " | " | " | " | " | " | " | " |
| Zusammen | - | 15 | " | " | " | " | 118 | " | " | 133 |
| — weiße, gemahlene: | | | | | | | | | | |
| Königreich Dänemark: | | | | | | | | | | |
| a) Kopenhagen..... | ℔ | " | " | " | " | 32℔n. | 203℔n. | 120℔n. | 75℔n. | 430 ℔n |
| b) Provinzen..... | - | " | " | " | " | " | " | " | " | " |
| Herzogthum Schleswig..... | - | " | " | " | 640 | " | " | " | " | 640 " |
| — Holstein..... | - | 603246 | " | 46248 | " | " | " | " | " | 619494 u. 20 ℔n. |
| Fürstenthum Lübeck..... | - | " | " | " | " | " | " | " | " | " |
| Zusammen | - | 603246 | " | 46248 | 640 | 32℔n. | 203℔n. | 120℔n. | 75℔n. | 650134 u. 450 ℔n. |
| Kuchen: | | | | | | | | | | |
| Königreich Dänemark: | | | | | | | | | | |
| a) Kopenhagen..... | ℔ | " | 813 | " | " | " | " | " | " | 813 |
| b) Provinzen..... | - | " | " | " | " | " | " | " | " | " |
| Herzogthum Schleswig..... | - | " | " | " | " | " | " | " | " | " |
| — Holstein..... | - | 727 u. f. 98 Rbt. | " | " | " | " | " | " | 1583 | 2310 u. f. 98 Rbt. |
| Fürstenthum Lübeck..... | - | " | " | " | " | 776 | " | " | " | 776 |
| Zusammen | - | 727 u. f. 98 Rbt. | 813 | " | " | 776 | " | " | 1583 | 3899 u. f. 98 Rbt. |
| Kümmel: | | | | | | | | | | |
| Königreich Dänemark: | | | | | | | | | | |
| a) Kopenhagen..... | ℔ | " | " | " | " | " | 1667 | " | " | 1667 |
| b) Provinzen..... | - | " | " | " | " | 1177 | " | " | " | 1177 |
| Herzogthum Schleswig..... | - | " | " | " | " | " | " | " | " | " |
| — Holstein..... | - | " | " | " | " | " | " | " | " | " |
| Fürstenthum Lübeck..... | - | " | " | " | " | " | " | " | " | " |
| Zusammen | - | " | " | " | " | 1177 | 1667 | " | " | 2844 |
| Kupfer, Garkupfer: | | | | | | | | | | |
| Königreich Dänemark: | | | | | | | | | | |
| a) Kopenhagen..... | ℔ | " | " | " | " | " | " | " | " | " |
| b) Provinzen..... | - | " | " | " | " | " | " | " | " | " |
| Herzogthum Schleswig..... | - | " | " | " | " | " | " | " | " | " |
| — Holstein..... | - | 4834 | " | 56307 | " | 2099 | " | " | " | 63240 |
| Fürstenthum Lübeck..... | - | " | " | " | " | " | " | " | " | " |
| Zusammen | - | 4834 | " | 56307 | " | 2099 | " | " | " | 63240 |

Waaren-Ausfuhr des Königreichs Dänemark, der Herzogthümer Schleswig und Holstein,
sowie des Fürstenthums Lübeck in 1844.

| Benennung der Waaren. | Gewicht, Maass, oder Stückzahl. | Altona und Wandsbeck. | Amerika, die fremden westindischen Inseln und die Sibirie. | Hamburg. | Island, Grönland und die Färöer. | Norwegen und Schweden. | Preußen. | Russland. | Länder am Mittel- Meere. | Dänisch-westindische Inseln und Madetra. | Nicht speciell ange- führte Länder. | Zusammen. |
|---|--|--------------------------|--|----------|-------------------------------------|---------------------------|----------|-----------|-----------------------------|---|--|-------------------------------|
| Kupfer, Kupferplatten, gehämmerte zc.: | | | | | | | | | | | | |
| Königreich Dänemark: | | | | | | | | | | | | |
| a) Kopenhagen..... | ℔ | " | 110 | " | " | 3918 | " | " | 175 | " | 22510 | 4203 22510 |
| b) Provinzen..... | - | " | " | " | " | " | " | " | " | " | " | " |
| Herzogthum Schleswig..... | - | " | " | 104249 | " | " | " | " | " | " | " | 104249 |
| Holstein..... | - | " | " | " | " | " | " | " | " | " | " | " |
| Fürstenthum Lübeck..... | - | " | " | " | " | " | " | " | " | " | " | " |
| Zusammen | - | " | 110 | 104249 | " | 3918 | " | " | 175 | " | 22510 | 130962 |
| — Kupferschmiedearbeit, unpolirt: | | | | | | | | | | | | |
| Königreich Dänemark: | | | | | | | | | | | | |
| a) Kopenhagen..... | ℔ | " | " | " | 11 | " | " | " | " | " | 338 | 349 |
| b) Provinzen..... | - | " | " | " | 126 | " | " | " | " | " | " | 126 |
| Herzogthum Schleswig..... | - | " | " | 446 | " | " | " | " | " | " | 272 | 718 |
| Holstein..... | - | " | " | " | " | " | " | " | " | " | " | " |
| Fürstenthum Lübeck..... | - | " | " | " | " | " | " | " | " | " | " | " |
| Zusammen | - | " | " | 446 | 137 | " | " | " | " | " | 610 | 1193 |
| Zaf, Siegel: | | | | | | | | | | | | |
| Königreich Dänemark: | | | | | | | | | | | | |
| a) Kopenhagen..... | ℔ | " | " | " | " | 100 | " | " | " | " | " | 100 |
| b) Provinzen..... | - | " | " | " | 23 | " | " | " | " | " | " | 45 |
| Herzogthum Schleswig..... | - | 22 | " | 34 | " | " | " | " | " | " | " | 34 |
| Holstein..... | - | " | " | " | " | " | " | " | " | " | " | " |
| Fürstenthum Lübeck..... | - | " | " | " | " | " | " | " | " | " | " | " |
| Zusammen | - | 22 | " | 34 | 23 | 100 | " | " | " | " | " | 179 |
| — Lac dye: | | | | | | | | | | | | |
| Königreich Dänemark: | | | | | | | | | | | | |
| a) Kopenhagen..... | ℔ | " | " | " | " | " | 515 | " | " | " | " | 515 |
| b) Provinzen..... | - | " | " | " | " | " | " | " | " | " | " | " |
| Herzogthum Schleswig..... | - | " | " | " | " | " | " | " | " | " | " | " |
| Holstein..... | - | " | " | " | " | " | " | " | " | " | " | " |
| Fürstenthum Lübeck..... | - | " | " | " | " | " | " | " | " | " | " | " |
| Zusammen | - | " | " | " | " | " | 515 | " | " | " | " | 515 |
| Lactrigensaft: | | | | | | | | | | | | |
| Königreich Dänemark: | | | | | | | | | | | | |
| a) Kopenhagen..... | ℔ | " | " | " | 103 | 4151 | " | 247 | " | " | 640 | 4501 640 |
| b) Provinzen..... | - | " | " | " | 10 | " | " | " | " | " | " | 10 |
| Herzogthum Schleswig..... | - | " | " | " | " | " | " | " | " | " | " | " |
| Holstein..... | - | " | " | " | " | " | " | " | " | " | " | " |
| Fürstenthum Lübeck..... | - | " | " | " | " | " | " | " | " | " | " | " |
| Zusammen | - | " | " | " | 113 | 4151 | " | 247 | " | " | 640 | 5151 |
| Lampen aus versd. icd. Materialien: | | | | | | | | | | | | |
| Königreich Dänemark: | | | | | | | | | | | | |
| a) Kopenhagen..... | ℔ | " | " | " | " | " | " | " | " | " | 10 | 10 |
| b) Provinzen..... | - | " | " | " | " | " | " | " | " | " | " | " |
| Herzogthum Schleswig..... | - | " | " | " | " | " | " | " | " | " | " | " |
| Holstein..... | - | " | " | " | " | " | " | " | " | " | " | " |
| Fürstenthum Lübeck..... | - | " | " | " | " | " | " | " | " | " | 10 | 10 |
| Zusammen | - | " | " | " | " | " | " | " | " | " | 10 | 10 |
| Lederwaaren, Arbeit a. Corduan zc.: | | | | | | | | | | | | |
| Königreich Dänemark: | | | | | | | | | | | | |
| a) Kopenhagen..... | ℔ | " | " | " | " | " | " | " | " | " | " | " |
| b) Provinzen..... | - | 8 | " | " | 8 | " | " | " | " | 7 | " | 23 |
| Herzogthum Schleswig..... | - | " | " | " | " | " | " | " | " | " | " | " |
| Holstein..... | - | " | " | " | " | " | " | " | " | " | " | " |
| Fürstenthum Lübeck..... | - | " | " | " | " | " | " | " | " | " | " | " |
| Zusammen | - | 8 | " | " | 8 | " | " | " | " | 7 | " | 23 |
| Lehm: | | | | | | | | | | | | |
| Königreich Dänemark: | | | | | | | | | | | | |
| a) Kopenhagen..... | ℔ | " | " | " | " | 23540 | " | " | " | 10000 Et. | " | 23540 u. 10000 Et. |
| b) Provinzen..... | - | " | " | " | " | " | " | " | " | " | 6 Zn. | 6 Zn. |
| Herzogthum Schleswig..... | - | 372480 | " | 305066 | " | " | " | " | " | " | " | 677546 |
| Holstein..... | - | " | " | " | " | " | " | " | " | " | " | " |
| Fürstenthum Lübeck..... | - | " | " | " | " | " | " | " | " | " | " | " |
| Zusammen | - | 372480 | " | 305066 | " | 23540 | " | " | " | 10000 Et. | 6 Zn. | 701086, 10000 Et. u. 6 Zn. |

Waaren-Ausfuhr des Königreichs Dänemark, der Herzogthümer

| Benennung der Waaren. | Gewicht, Maß, oder Stückzahl. | Altona und Wandsbeck. | Amerika, die fremden westindischen Inseln und die Südsee. | Belgien und Holland. | England. | Frankreich. | Samburg. | Hannover und Bremen. | Sesland, Grönland und die Färöer. | Rübed. |
|---------------------------------------|--|--------------------------|---|-------------------------|----------|-------------|---------------------|-------------------------|--------------------------------------|--------------------|
| Lein: | | | | | | | | | | |
| Königreich Dänemark: | | | | | | | | | | |
| a) Kopenhagen.... | ℔ | " | " | " | 44496 | " | " | " | " | " |
| b) Provinzen..... | - | " | " | " | " | " | " | " | " | " |
| Herzogthum Schleswig.... | - | " | " | " | " | " | 291 | " | 24 | 34 |
| — Holstein..... | - | 2446 | " | " | " | " | 7740 | " | " | " |
| Fürstenthum Lübeck..... | - | " | " | " | " | " | " | " | " | 2322 |
| Zusammen | - | 2446 | " | " | 44496 | " | 8031 | " | 24 | 2356 |
| Leimleder: | | | | | | | | | | |
| Königreich Dänemark: | | | | | | | | | | |
| a) Kopenhagen.... | ℔ | " | " | " | " | " | " | " | " | " |
| b) Provinzen..... | - | 3159 | " | " | " | " | 3640 | " | " | 10198 |
| Herzogthum Schleswig.... | - | 5410 | " | " | " | " | " | " | " | " |
| — Holstein..... | - | 22570 | " | " | " | " | 3431 | " | " | 8365 |
| Fürstenthum Lübeck..... | - | " | " | " | " | " | " | " | " | " |
| Zusammen | - | 31139 | " | " | " | " | 7071 | " | " | 18563 |
| Leinen, Garn, ungebleichtes: | | | | | | | | | | |
| Königreich Dänemark: | | | | | | | | | | |
| a) Kopenhagen.... | ℔ | " | " | " | " | " | " | " | " | " |
| b) Provinzen..... | - | " | " | " | " | " | " | " | " | " |
| Herzogthum Schleswig.... | - | 41 | " | " | " | " | " | " | " | " |
| — Holstein..... | - | " | " | " | " | " | 44 | " | " | " |
| Fürstenthum Lübeck..... | - | " | " | " | " | " | " | " | " | " |
| Zusammen | - | 41 | " | " | " | " | 44 | " | " | " |
| — Zwirn, ungebleichter: | | | | | | | | | | |
| Königreich Dänemark: | | | | | | | | | | |
| a) Kopenhagen.... | ℔ | " | " | " | " | " | " | " | 29 | " |
| b) Provinzen..... | - | " | " | " | " | " | " | " | " | " |
| Herzogthum Schleswig.... | - | " | " | " | " | " | " | " | " | " |
| — Holstein..... | - | " | " | " | " | " | " | " | " | " |
| Fürstenthum Lübeck..... | - | " | " | " | " | " | " | " | " | " |
| Zusammen | - | " | " | " | " | " | " | " | 29 | " |
| — — gebleichter und gefärbter: | | | | | | | | | | |
| Königreich Dänemark: | | | | | | | | | | |
| a) Kopenhagen.... | ℔ | " | " | " | 29 | " | " | " | 85 | " |
| b) Provinzen..... | - | " | " | " | " | " | " | " | " | " |
| Herzogthum Schleswig.... | - | 26 | " | " | " | " | 2 | " | " | " |
| — Holstein..... | - | " | " | " | " | " | " | " | " | " |
| Fürstenthum Lübeck..... | - | " | " | " | " | " | " | " | " | " |
| Zusammen | - | 26 | " | " | 29 | " | 2 | " | 85 | " |
| — Leinenmanufacte aller Art: | | | | | | | | | | |
| Königreich Dänemark: | | | | | | | | | | |
| a) Kopenhagen.... | ℔ | " | 70483 | 1144 | 4072 | " | 1051 | " | 35277 | 1886 |
| b) Provinzen..... | - | 2146 | " | 1922 | 4206 | " | 75 | " | 1441 | " |
| Herzogthum Schleswig.... | - | 29 | " | " | 126 | " | 280 | " | 2319 | " |
| — Holstein..... | - | 384 | " | " | " | " | 2108 u. f. 129 Rbt. | 969 | " | 11 |
| Fürstenthum Lübeck..... | - | " | " | " | " | " | " | " | " | f. 46 Rbt. |
| Zusammen | - | 2559 | 70483 | 3066 | 8404 | " | 3514 u. f. 129 Rbt. | 969 | 39037 | 1897 u. f. 46 Rbt. |
| Leinfaat: | | | | | | | | | | |
| Königreich Dänemark: | | | | | | | | | | |
| a) Kopenhagen.... | ℔n. | " | " | " | 483 | " | " | " | " | " |
| b) Provinzen..... | - | " | " | 40 | 1395 | 500 | " | " | " | 23 |
| Herzogthum Schleswig.... | - | " | " | " | " | " | 19 | 18 | " | " |
| — Holstein..... | - | 986 | " | " | 68 | " | 2376 | " | " | 11 |
| Fürstenthum Lübeck..... | - | " | " | " | " | " | " | " | " | 77 |
| Zusammen | - | 986 | " | 40 | 1946 | 500 | 2395 | 18 | " | 111 |
| Lichte von Talg: | | | | | | | | | | |
| Königreich Dänemark: | | | | | | | | | | |
| a) Kopenhagen.... | ℔ | " | 250 | " | " | " | " | " | 911 | 30 |
| b) Provinzen..... | - | " | " | " | 28 | " | " | " | " | " |
| Herzogthum Schleswig.... | - | 134 | " | " | " | " | " | " | " | 95 |
| — Holstein..... | - | 485 | " | " | " | " | 161 | " | " | 39 |
| Fürstenthum Lübeck..... | - | " | " | " | " | " | " | " | " | " |
| Zusammen | - | 619 | 250 | " | 28 | " | 161 | " | 911 | 164 |

Schleswig und Holstein, sowie des Fürstenthums Lübeck in 1844.

| Mecklenburg. | Norwegen und Schweden. | Preußen. | Rußland. | Länder am Mittelmeere. | Dänisch-vestindische Inseln und Madeta. | Nicht speciell angeführte Länder. | Zusammen. | Zoll und Sporteln. | | Altona zur Consumtion. | Gesamtausfuhr. |
|--------------|------------------------|----------|----------|------------------------|---|-----------------------------------|-----------------------|--------------------|-----|------------------------|-----------------------|
| | | | | | | | | Rthl. | Eq. | | |
| " | 12792 | " | " | " | " | " | 57288 | " | " | " | 57288 |
| " | 330 | " | " | " | " | " | 330 | " | " | " | 330 |
| " | 587 | " | " | " | " | " | 936 | " | " | " | 936 |
| " | " | " | " | " | " | " | 10186 | " | " | " | 10186 |
| " | " | " | " | " | " | " | 2322 | " | " | " | 2322 |
| " | 13709 | " | " | " | " | " | 71062 | " | " | " | 71062 |
| " | " | " | " | " | " | " | " | " | " | " | " |
| " | " | " | " | " | " | " | 16997 | 150 | 14 | " | 16997 |
| " | " | " | " | " | " | " | 5410 | 47 | 76 | " | 5410 |
| 5234 | " | " | " | " | " | " | 39600 | 319 | 77 | 10305 | 49905 |
| " | " | " | " | " | " | " | " | " | " | " | " |
| 5234 | " | " | " | " | " | " | 62007 | 547 | 71 | 10305 | 72312 |
| " | " | " | " | " | " | " | " | " | " | " | " |
| " | " | " | " | " | " | " | 41 | " | " | " | 41 |
| " | " | " | " | " | " | " | 44 | " | " | " | 44 |
| " | " | " | " | " | " | " | " | " | " | " | " |
| " | " | " | " | " | " | " | 85 | " | " | " | 85 |
| " | " | " | " | " | " | " | " | " | " | " | " |
| " | " | " | " | " | " | " | 29 | " | " | " | 29 |
| " | " | " | " | 310 | " | " | 310 | " | " | " | 310 |
| " | " | " | " | " | " | " | " | " | " | " | " |
| " | " | " | " | " | " | " | " | " | " | " | " |
| " | " | " | " | 310 | " | " | 339 | " | " | " | 339 |
| " | " | " | " | " | " | " | " | " | " | " | " |
| " | " | " | " | " | " | " | 114 | " | " | " | 114 |
| " | " | " | " | " | 146 | " | 174 | " | " | " | 174 |
| " | " | " | " | " | " | " | " | " | " | " | " |
| " | " | " | " | " | " | " | " | " | " | " | " |
| " | " | " | " | " | 146 | " | 288 | " | " | " | 288 |
| " | 55892 | 420 | " | " | 1796 | 1661 | 173682 | " | " | " | 173682 |
| " | 11754 | " | " | " | " | 32031 | 53575 | " | " | " | 53575 |
| " | 250 | " | " | " | 22905 | 399 | 26308 | " | " | " | 26308 |
| " | " | " | " | " | " | " | 3472 u. f. 12 Rthl. | " | " | " | 3472 u. f. 12 Rthl. |
| " | " | " | " | " | " | " | f. 46 Rthl. | " | " | " | f. 46 Rthl. |
| " | 67396 | 420 | " | " | 24701 | 34091 | 257037 u. f. 58 Rthl. | " | " | " | 257037 u. f. 58 Rthl. |
| " | " | " | " | " | " | " | " | " | " | " | " |
| " | " | " | " | " | " | " | 483 | " | " | " | 483 |
| " | 7 | " | " | " | " | " | 1965 | " | " | " | 1965 |
| " | " | " | " | " | " | " | 37 | " | " | " | 37 |
| " | " | " | " | " | " | " | 3441 | " | " | " | 3441 |
| " | " | " | " | " | " | " | 77 | " | " | " | 77 |
| " | 7 | " | " | " | " | " | 6003 | " | " | " | 6003 |
| " | " | " | " | " | " | " | " | " | " | " | " |
| " | 492 | " | " | " | 25696 | 705 | 28084 | " | " | " | 28084 |
| " | 2471 | " | " | " | " | 22 | 2521 | " | " | " | 2521 |
| 341 | 4163 | 14 | 16 | " | 119071 | " | 124734 | " | " | " | 124734 |
| " | " | 7 | " | " | " | " | 722 | " | " | " | 722 |
| " | " | " | " | " | " | " | " | " | " | " | " |
| 341 | 7126 | 21 | 16 | " | 145667 | 757 | 156061 | " | " | " | 156061 |

Waaren-Ausfuhr des Königreichs Dänemark, der Herzogthümer

| Benennung der Waaren. | Gewicht, Maas, oder Stückzahl. | Mtona und Pfundbef. | Amerika, die fremden westindischen Inseln und die Südsee. | England. | Hamburg. | Hannover und Bremen. | Island, Grönland und die Färöer. | Lübeck. |
|---------------------------------------|---|------------------------|---|----------|----------|-------------------------|-------------------------------------|---------|
| Lichte von Wachs u.: | | | | | | | | |
| Königreich Dänemark: | | | | | | | | |
| a) Kopenhagen..... | ℔ | " | 340 | " | " | " | " | 44 |
| b) Provinzen..... | - | " | " | " | " | " | " | " |
| Herzogthum Schleswig..... | - | " | " | " | " | " | " | " |
| Holstein..... | - | 8593 | " | " | " | " | " | " |
| Fürstenthum Lübeck..... | - | " | " | " | " | " | " | " |
| Zusammen | - | 8593 | 340 | " | " | " | " | 44 |
| Lorbeerern und Lorbeerblätter: | | | | | | | | |
| Königreich Dänemark: | | | | | | | | |
| a) Kopenhagen..... | ℔ | " | " | " | " | " | " | " |
| b) Provinzen..... | - | " | " | " | " | " | " | " |
| Herzogthum Schleswig..... | - | " | " | " | " | " | " | " |
| Holstein..... | - | " | " | " | " | " | " | " |
| Fürstenthum Lübeck..... | - | " | " | " | " | " | " | " |
| Zusammen | - | " | " | " | " | " | " | " |
| Lumpen: | | | | | | | | |
| Königreich Dänemark: | | | | | | | | |
| a) Kopenhagen..... | ℔ | " | " | " | " | " | " | 374 |
| b) Provinzen..... | - | 6851 | " | 21333 | 418 | " | " | " |
| Herzogthum Schleswig..... | - | 230636 | " | 239 | 61088 | " | " | " |
| Holstein..... | - | 155246 | " | " | 337714 | " | " | 4186 |
| Fürstenthum Lübeck..... | - | " | " | " | 12543 | " | " | 466 |
| Zusammen | - | 392733 | " | 21572 | 411763 | " | " | 5026 |
| Maccaroni, Nudeln u.: | | | | | | | | |
| Königreich Dänemark: | | | | | | | | |
| a) Kopenhagen..... | ℔ | " | " | " | " | " | " | " |
| b) Provinzen..... | - | " | " | " | " | " | " | " |
| Herzogthum Schleswig..... | - | " | " | " | " | " | " | " |
| Holstein..... | - | " | " | " | " | " | " | " |
| Fürstenthum Lübeck..... | - | " | " | " | " | " | " | " |
| Zusammen | - | " | " | " | " | " | " | " |
| Malz: | | | | | | | | |
| Königreich Dänemark: | | | | | | | | |
| a) Kopenhagen..... | Ln. | " | " | " | " | " | 43 | " |
| b) Provinzen..... | - | 30 | " | " | " | " | 6 | " |
| Herzogthum Schleswig..... | - | " | " | " | " | " | 18 | " |
| Holstein..... | - | 14 | " | " | 185 | 4 | " | " |
| Fürstenthum Lübeck..... | - | " | " | " | " | " | " | " |
| Zusammen | - | 44 | " | " | 185 | 4 | 67 | " |
| Mandeln: | | | | | | | | |
| Königreich Dänemark: | | | | | | | | |
| a) Kopenhagen..... | ℔ | " | " | " | " | " | 212 | " |
| b) Provinzen..... | - | " | " | " | 34 | " | " | " |
| Herzogthum Schleswig..... | - | 18 | " | " | " | " | " | " |
| Holstein..... | - | " | " | " | " | " | " | " |
| Fürstenthum Lübeck..... | - | " | " | " | " | " | " | " |
| Zusammen | - | 18 | " | " | 34 | " | 212 | " |
| Maschinen: | | | | | | | | |
| Königreich Dänemark: | | | | | | | | |
| a) Kopenhagen..... | ℔ | " | " | " | " | " | " | " |
| b) Provinzen..... | - | " | " | " | " | " | " | " |
| Herzogthum Schleswig..... | - | " | " | " | " | " | " | " |
| Holstein..... | - | " | " | " | 2173 | 2327 | " | " |
| Fürstenthum Lübeck..... | - | " | " | " | " | " | " | " |
| Zusammen | - | " | " | " | 2173 | 2327 | " | " |
| Matragen: | | | | | | | | |
| Königreich Dänemark: | | | | | | | | |
| a) Kopenhagen..... | ℔ | " | " | " | " | " | " | " |
| b) Provinzen..... | - | " | " | " | " | " | " | " |
| Herzogthum Schleswig..... | - | 4 | " | " | " | " | " | " |
| Holstein..... | - | " | " | " | 293 | " | " | " |
| Fürstenthum Lübeck..... | - | " | " | " | " | " | " | " |
| Zusammen | - | 4 | " | " | 293 | " | " | " |

Schleswig und Holstein, sowie des Fürstenthums Lübeck in 1844.

| Mecklenburg. | Norwegen und Schweden. | Preußen. | Rußland. | Länder am Mittel-Meere. | Dänisch-veftindifche Inseln und Madeira. | Nicht speciell angeführte Länder. | Zufammen. | Zahl und Sporteln. | |
|--------------|------------------------|----------|----------|-------------------------|--|-----------------------------------|--------------------|--------------------|------|
| | | | | | | | | Nöthl. | Edl. |
| 110 | 3520 | 1120 | " | " | 253 | " | 5387 | " | " |
| " | 41 | " | " | " | " | " | 41 | " | " |
| " | 72 | " | " | " | 2 | " | 74 | " | " |
| " | " | " | " | " | " | " | 8593 | " | " |
| " | " | " | " | " | " | " | " | " | " |
| 110 | 3633 | 1120 | " | " | 255 | " | 14095 | " | " |
| " | " | 16967 | " | " | " | " | 16967 | " | " |
| " | " | " | " | " | " | " | " | " | " |
| " | " | " | " | " | " | " | " | " | " |
| " | " | " | " | " | " | " | " | " | " |
| " | " | 16967 | " | " | " | " | 16967 | " | " |
| " | " | " | " | " | " | " | 374 | 11 | 1 |
| " | " | " | " | " | " | " | 28602 | 359 | 54 |
| " | " | " | " | " | " | 8 | 291963 | 3236 | 86 |
| " | " | " | " | " | " | " | 497154 | 5122 | 25 |
| " | " | " | " | " | " | " | 13009 | 120 | 70 |
| " | " | " | " | " | " | 8 | 831102 | 8850 | 44 |
| " | 579 | " | " | 77 | " | " | 656 | " | " |
| " | " | " | " | " | " | 1252 | 1252 | " | " |
| " | " | " | " | " | " | " | " | " | " |
| " | " | " | " | " | " | " | " | " | " |
| " | 579 | " | " | 77 | " | 1252 | 1908 | " | " |
| " | 16592 | 55 | " | " | " | 1094 | 17784 | " | " |
| " | 9762 | " | 1 | " | " | " | 9799 | " | " |
| " | 385 | " | 180 | " | 5 | " | 588 | " | " |
| " | " | " | " | " | " | " | 203 | " | " |
| " | " | " | " | " | " | " | " | " | " |
| " | 26739 | 55 | 481 | " | 5 | 1094 | 28374 | " | " |
| " | 12260 | 1897 | 6375 | " | 121 | " | 20865 | " | " |
| " | " | " | " | " | " | 5822 | 5856 | " | " |
| " | " | " | " | " | " | " | 18 | " | " |
| " | " | " | " | " | " | " | " | " | " |
| " | " | " | " | " | " | " | " | " | " |
| " | 12260 | 1897 | 6375 | " | 121 | 5822 | 26739 | " | " |
| " | 2880 | " | " | " | " | 100 | 2880 | " | " |
| " | " | " | " | " | " | " | 100 | " | " |
| " | 800 | " | " | " | " | f. 28 Rbt. | 800 | " | " |
| " | " | " | " | " | " | " | 4500 u. f. 28 Rbt. | " | " |
| " | " | " | " | " | " | " | " | " | " |
| " | 3680 | " | " | " | " | 100 u. f. 28 Rbt. | 8280 u. f. 28 Rbt. | " | " |
| " | " | " | " | " | " | " | " | " | " |
| " | " | " | " | " | " | " | 441 | " | " |
| " | " | " | " | " | " | " | 293 | " | " |
| " | " | " | " | " | " | " | " | " | " |
| " | " | " | " | " | 437 | " | 734 | " | " |

Waaren-Ausfuhr des Königreichs Dänemark, der Herzogthümer

| Benennung der Waaren. | Gewicht, Maass, oder Stückzahl. | Altona und Wandsbek. | Amerika, die fremden weftindischen Inseln und die Südsee. | Belgien und Holland. | England. | Hamburg. | Hannover und Bremen. | Schweden, Grönland und die Färöer. |
|--|--|-------------------------|---|-------------------------|----------|----------|-------------------------|---------------------------------------|
| Matten zum Packen: | | | | | | | | |
| Königreich Dänemark: | | | | | | | | |
| a) Kopenhagen..... | Stück | " | " | 1970 | 5328 | " | " | 3010 |
| b) Provinzen..... | - | 100 | " | 1450 | 10260 | " | " | 120 |
| Herzogthum Schleswig..... | - | " | " | " | 604 | 1000 | " | " |
| — Holstein..... | - | " | " | " | 1218 | 5655 | " | " |
| Fürstenthum Lübeck..... | - | " | " | " | " | " | " | " |
| Zusammen | - | 100 | " | 3420 | 17410 | 6655 | " | 3180 |
| Mauersteine: | | | | | | | | |
| Königreich Dänemark: | | | | | | | | |
| a) Kopenhagen..... | Stück | " | 286790 | " | " | " | " | 54810 |
| b) Provinzen..... | - | 2000 | 208000 | " | 500 | " | " | " |
| Herzogthum Schleswig..... | - | 626848 | " | " | 2000 | 141000 | 20000 | " |
| — Holstein..... | - | 2069700 | " | " | " | 2495370 | 10000 | " |
| Fürstenthum Lübeck..... | - | " | " | " | " | " | " | " |
| Zusammen | - | 2698548 | 494790 | " | 2500 | 2636370 | 30000 | 54840 |
| Meerrettig: | | | | | | | | |
| Königreich Dänemark: | | | | | | | | |
| a) Kopenhagen..... | ℔ | " | " | " | " | " | " | " |
| b) Provinzen..... | - | " | " | " | " | " | " | " |
| Herzogthum Schleswig..... | - | " | " | " | " | " | " | " |
| — Holstein..... | - | " | " | " | " | " | " | " |
| Fürstenthum Lübeck..... | - | " | " | " | " | " | " | " |
| Zusammen | - | " | " | " | " | " | " | " |
| Mehl aller Art: | | | | | | | | |
| Königreich Dänemark: | | | | | | | | |
| a) Kopenhagen..... | ℔ | " | 2550 | " | 14120 | " | " | 519008 |
| b) Provinzen..... | - | 14703 | " | " | 2563 | " | " | 135948 |
| Herzogthum Schleswig..... | - | 9134 | " | " | 47630 | 436 | " | 174691 |
| — Holstein..... | - | 136335 | " | 423 | 68243 | 331816 | " | 3880 |
| Fürstenthum Lübeck..... | - | " | " | " | " | " | " | " |
| Zusammen | - | 160172 | 2550 | 423 | 132556 | 332252 | " | 833527 |
| Mennig: | | | | | | | | |
| Königreich Dänemark: | | | | | | | | |
| a) Kopenhagen..... | ℔ | " | " | " | " | " | " | " |
| b) Provinzen..... | - | " | " | " | " | " | " | " |
| Herzogthum Schleswig..... | - | " | " | " | " | " | " | " |
| — Holstein..... | - | " | " | " | " | " | " | " |
| Fürstenthum Lübeck..... | - | " | " | " | " | " | " | " |
| Zusammen | - | " | " | " | " | " | " | " |
| — Messingdraht, polirter: | | | | | | | | |
| Königreich Dänemark: | | | | | | | | |
| a) Kopenhagen..... | ℔ | " | " | " | " | " | " | 193 |
| b) Provinzen..... | - | " | " | " | " | " | " | 39 |
| Herzogthum Schleswig..... | - | " | " | " | " | " | " | " |
| — Holstein..... | - | " | " | " | " | " | " | " |
| Fürstenthum Lübeck..... | - | " | " | " | " | " | " | " |
| Zusammen | - | " | " | " | " | " | " | 232 |
| — Messingblech u. Messingplatten: | | | | | | | | |
| Königreich Dänemark: | | | | | | | | |
| a) Kopenhagen..... | ℔ | " | " | " | " | " | " | 79 |
| b) Provinzen..... | - | " | " | " | " | " | " | " |
| Herzogthum Schleswig..... | - | " | " | " | " | " | " | " |
| — Holstein..... | - | " | " | " | " | " | " | " |
| Fürstenthum Lübeck..... | - | " | " | " | " | " | " | " |
| Zusammen | - | " | " | " | " | " | " | 79 |

Waaren-Ausfuhr des Königreichs Dänemark, der Herzogthümer

| Benennung der Waaren. | Gewicht, Maass, oder Stückzahl. | Altona und Kensbeck. | Hamburg. | Island, Grönland und die Färöer. | Lübeck. |
|----------------------------------|--|-------------------------|-------------------|-------------------------------------|--------------------|
| Messingwaaren aller Art: | | | | | |
| Königreich Dänemark: | | | | | |
| a) Kopenhagen..... | ℔ | 5 | " | " | " |
| b) Provinzen..... | - | " | " | " | " |
| Herzogthum Schleswig..... | - | 48 | " | 24 | " |
| — Holstein..... | - | 58 | 92 u. f. 108 Rbt. | " | f. 90 Rbt. |
| Fürstenthum Lübeck..... | - | " | " | " | 6963 |
| Zusammen | - | 111 | 92 u. f. 108 Rbt. | 24 | 6963 u. f. 90 Rbt. |
| Metall, unverarbeitetes: | | | | | |
| Königreich Dänemark: | | | | | |
| a) Kopenhagen.... | ℔ | " | " | " | " |
| b) Provinzen..... | - | " | " | " | " |
| Herzogthum Schleswig..... | - | " | " | " | " |
| — Holstein..... | - | " | 380 | " | " |
| Fürstenthum Lübeck..... | - | " | " | " | " |
| Zusammen | - | " | 380 | " | " |
| Meth: | | | | | |
| Königreich Dänemark: | | | | | |
| a) Kopenhagen.... | Brtl. | " | " | 53 | " |
| b) Provinzen..... | - | 6 | " | 10 | " |
| Herzogthum Schleswig..... | - | 18 | " | 46 | " |
| — Holstein..... | - | " | " | " | " |
| Fürstenthum Lübeck..... | - | " | " | " | " |
| Zusammen | - | 24 | " | 109 | " |
| Mühlen- und Querensteine: | | | | | |
| Königreich Dänemark: | | | | | |
| a) Kopenhagen.... | Ebsß. | " | " | " | " |
| b) Provinzen..... | - | " | " | " | " |
| Herzogthum Schleswig..... | - | " | " | " | " |
| — Holstein..... | - | " | 1190 ℔ | " | " |
| Fürstenthum Lübeck..... | - | " | " | " | " |
| Zusammen | - | " | 1190 ℔ | " | " |
| Muscablüthe: | | | | | |
| Königreich Dänemark: | | | | | |
| a) Kopenhagen.... | ℔ | " | " | " | " |
| b) Provinzen..... | - | " | " | " | " |
| Herzogthum Schleswig..... | - | " | " | 5 | " |
| — Holstein..... | - | " | " | " | " |
| Fürstenthum Lübeck..... | - | " | " | " | " |
| Zusammen | - | " | " | 5 | " |
| Muscathüsse: | | | | | |
| Königreich Dänemark: | | | | | |
| a) Kopenhagen.... | ℔ | " | " | " | " |
| b) Provinzen..... | - | " | " | " | " |
| Herzogthum Schleswig..... | - | " | " | " | " |
| — Holstein..... | - | " | " | " | " |
| Fürstenthum Lübeck..... | - | " | " | " | " |
| Zusammen | - | " | " | " | " |
| Muscheln: | | | | | |
| Königreich Dänemark: | | | | | |
| a) Kopenhagen.... | Ln. | " | " | " | " |
| b) Provinzen..... | - | " | " | " | " |
| Herzogthum Schleswig..... | - | " | " | " | " |
| — Holstein..... | - | " | f. 25 Rbt. | " | " |
| Fürstenthum Lübeck..... | - | " | " | " | " |
| Zusammen | - | " | f. 25 Rbt. | " | " |
| Müschirme: | | | | | |
| Königreich Dänemark: | | | | | |
| a) Kopenhagen.... | Rbtfr. | " | " | " | " |
| b) Provinzen..... | - | " | " | " | " |
| Herzogthum Schleswig..... | - | " | " | " | " |
| — Holstein..... | - | 135 | " | " | " |
| Fürstenthum Lübeck..... | - | " | " | " | " |
| Zusammen | - | 135 | " | " | " |

Schleswig und Holstein, sowie des Fürstenthums Lübeck in 1844.

| Mecklenburg. | Norwegen und Schweden. | Preußen. | Dänisch-nordische Inseln und Madaira | Nicht speciell angeführte Länder. | Zusammen. |
|--------------|------------------------|------------|--------------------------------------|-----------------------------------|----------------------|
| " | " | " | " | " 22 | 5 |
| " | " 5 | " | " 12 | " | 22 |
| " | " | " | " | " | 89 |
| " | " | " | " | " | 150 u. f. 198 Rbt. |
| " | " | " | " | " | 6963 |
| " | 5 | " | 12 | 22 | 7229 u. f. 198 Rbt. |
| " | " | " | " | " | " |
| " | " | " | " | " | " |
| " | " | " | " | " | 380 |
| " | " | " | " | " | " |
| " | " | " | " | " | 380 |
| " | 170 | " | " | " | 223 |
| " | 1949 | " | " | " | 1965 |
| 100 | 4246 | " | " | " | 4410 |
| " | 390 | " | " | " | 390 |
| " | " | " | " | " | " |
| 100 | 6755 | " | " | " | 6988 |
| " | 92 | " | " | 2 Ct. | 92 u. 2 Ct. |
| " | 18 | " | " | " | 18 |
| " | " | " | " | " | " |
| " | " | " | " | " | 1190 R |
| " | " | " | " | " | " |
| " | 110 | " | " | 2 Ct. | 110, 2 Ct. u. 1190 R |
| " | 106 | " | " | " | 106 |
| " | " | " | 5 | " | 10 |
| " | " | " | " | " | " |
| " | " | " | " | " | " |
| " | 106 | " | 5 | " | 116 |
| " | 55 | " | " | " | 55 |
| " | 82 | " | 5 | " | 87 |
| " | " | " | " | " | " |
| " | " | " | " | " | " |
| " | 137 | " | 5 | " | 142 |
| " | " | " | 1 | " | " |
| " | " | " | " | " | " |
| 4 | " | f. 10 Rbt. | " | " | 4 |
| " | " | " | " | " | f. 35 Rbt. |
| " | " | " | " | " | " |
| 4 | " | f. 10 Rbt. | " | " | 4 u. f. 35 Rbt. |
| " | " | " | " | " | " |
| " | " | " | " | " | " |
| " | " | " | " | " | 135 |
| " | " | " | " | " | " |
| " | " | " | " | " | 135 |

Waaren-Ausfuhr des Königreichs Dänemark, der Herzogthümer

| Benennung der Waaren. | Gewicht, Maß, oder Stückzahl. | Altona und Kontorbeck. | Amerika, die fremden westindischen Inseln und die Südspitze. | England. | Frankreich. | Hamburg. | Hannover und Bremen. |
|----------------------------------|--|---------------------------|--|-------------|-------------|----------|-------------------------|
| Naturalien: | | | | | | | |
| Königreich Dänemark: | | | | | | | |
| a) Kopenhagen..... | Nbth. | " | " | " | " | " | " |
| b) Provinzen..... | - | " | " | " | " | " | " |
| Herzogthum Schleswig..... | - | " | " | " | " | " | " |
| Holstein..... | - | " | " | " | " | " | " |
| Fürstenthum Lübeck..... | - | " | " | " | " | 490* | " |
| Zusammen | - | " | " | " | " | 490 | " |
| Nadlerarbeit: | | | | | | | |
| Königreich Dänemark: | | | | | | | |
| a) Kopenhagen..... | ℔ | " | " | " | " | " | " |
| b) Provinzen..... | - | " | " | " | " | " | " |
| Herzogthum Schleswig..... | - | 36 | " | " | " | " | " |
| Holstein..... | - | " | " | " | " | " | " |
| Fürstenthum Lübeck..... | - | " | " | " | " | " | " |
| Zusammen | - | 36 | " | " | " | " | " |
| Melken: | | | | | | | |
| Königreich Dänemark: | | | | | | | |
| a) Kopenhagen..... | ℔ | " | " | " | " | " | " |
| b) Provinzen..... | - | " | " | " | " | " | " |
| Herzogthum Schleswig..... | - | " | " | " | " | " | " |
| Holstein..... | - | " | " | " | " | " | " |
| Fürstenthum Lübeck..... | - | " | " | " | " | " | " |
| Zusammen | - | " | " | " | " | " | " |
| Nürnberggerwaaren: | | | | | | | |
| Königreich Dänemark: | | | | | | | |
| a) Kopenhagen..... | ℔ | " | " | " | " | " | " |
| b) Provinzen..... | - | " | " | " | " | " | " |
| Herzogthum Schleswig..... | - | 76 | " | " | " | " | " |
| Holstein..... | - | " | " | " | " | " | " |
| Fürstenthum Lübeck..... | - | " | " | " | " | 87 | " |
| Zusammen | - | 76 | " | " | " | 87 | " |
| Nüsse: | | | | | | | |
| Königreich Dänemark: | | | | | | | |
| a) Kopenhagen..... | ℔ | " | " | " | " | " | " |
| b) Provinzen..... | - | " | " | " | " | " | " |
| Herzogthum Schleswig..... | - | " | " | " | " | " | " |
| Holstein..... | - | " | " | " | " | " | " |
| Fürstenthum Lübeck..... | - | " | " | " | " | " | " |
| Zusammen | - | " | " | " | " | " | " |
| Obst, frisches: | | | | | | | |
| Königreich Dänemark: | | | | | | | |
| a) Kopenhagen..... | Nbth. | " | " | " | " | " | " |
| b) Provinzen..... | - | " | " | 1 Zn. | " | " | " |
| Herzogthum Schleswig..... | - | 52 | " | 3 | " | 6 | 1 |
| Holstein..... | - | 372 | " | 58 | 3 | 2141 | 118 |
| Fürstenthum Lübeck..... | - | " | " | " | " | " | " |
| Zusammen | - | 424 | " | 61 u. 1 Zn. | 3 | 2147 | 119 |
| getrocknete Pflaumen: | | | | | | | |
| Königreich Dänemark: | | | | | | | |
| a) Kopenhagen..... | ℔ | " | 761 | " | " | " | " |
| b) Provinzen..... | - | " | " | 12 | " | " | " |
| Herzogthum Schleswig..... | - | 114 | " | " | " | " | " |
| Holstein..... | - | " | " | 93 | " | 298 | 48 |
| Fürstenthum Lübeck..... | - | " | " | " | " | " | " |
| Zusammen | - | 114 | 761 | 105 | " | 298 | 48 |
| alles andere getrocknete: | | | | | | | |
| Königreich Dänemark: | | | | | | | |
| a) Kopenhagen..... | ℔ | " | " | " | " | " | " |
| b) Provinzen..... | - | " | " | " | " | " | " |
| Herzogthum Schleswig..... | - | " | " | " | " | " | " |
| Holstein..... | - | " | " | " | " | " | " |
| Fürstenthum Lübeck..... | - | " | " | " | " | " | " |
| Zusammen | - | " | " | " | " | " | " |

Schleswig und Holstein, sowie des Fürstenthums Lübeck in 1844.

| Seland, Grönland und die Färöer. | Lübeck. | Mecklenburg. | Norwegen und Schweden. | Indien, China und Guinea. | Preußen. | Rußland. | Dänisch-ameiändische Inseln und Madaira. | Nicht speciell angeführte Länder. | Zusammen. |
|----------------------------------|-------------------|--------------|------------------------|---------------------------|--------------|----------|--|-----------------------------------|--------------------|
| " | " | " | " | " | " | " | " | " | " |
| " | " | " | " | " | " | " | " | " | 490 |
| " | " | " | " | " | " | " | " | " | 490 |
| " | " | " | 5 | " | " | " | " | 60 | 5 60 46 |
| " | " | " | " | " | " | " | 10 u. f. 6 Rbt. | " | " |
| " | " | " | " | " | " | " | " | " | " |
| " | " | " | 5 | " | " | " | 10 u. f. 6 Rbt. | 60 | 111 u. f. 6 Rbt. |
| " | " | " | 498 | " | " | " | " | " | 498 |
| " | " | " | " | " | " | " | 10 | " | 10 |
| " | " | " | " | " | " | " | " | " | " |
| " | " | " | " | " | " | " | " | " | " |
| " | " | " | 498 | " | " | " | 10 | " | 508 |
| " | " | " | " | " | " | " | " | " | " |
| " | " | " | " | " | " | " | " | 3 | 3 |
| " | " | " | " | 97 | " | " | 248 | " | 421 87 |
| " | " | " | " | " | " | " | " | " | " |
| " | " | " | " | 97 | " | " | 248 | 3 | 511 |
| " | " | " | 323 1242 | " | 8112 1202 | " | " | 146 | 8435 3829 |
| " | 1239 | f. 6 Rbt. | " | " | " | " | " | " | f. 6 Rbt. |
| " | " | " | " | " | " | " | " | " | 3 - |
| " | f. 3 Rbt. | " | " | " | " | " | " | " | " |
| " | 1239 u. f. 3 Rbt. | f. 6 Rbt. | 1565 | " | 9314 | " | " | 146 | 12264 u. f. 9 Rbt. |
| 18 Zn. | " | " | " | " | " | " | " | " | 18 Zn. |
| " | 1 Zn. | " | 23 Zn. | " | " | " | " | " | 25 - |
| " | " | 1085 | 815 | " | 166 | 7362 | " | " | 9490 |
| " | 929 | 330 | 457 | " | 248 | 1177 | " | 25 | 5858 |
| " | 2458 | " | " | " | " | " | " | " | 2458 |
| 18 Zn. | 3387 u. 1 Zn. | 1415 | 1272 u. 23 Zn. | " | 414 | 8539 | " | 25 | 17806 u. 43 Zn. |
| 4950 | " | " | 18113 | 104 | " | 1059 | " | 100 | 25087 |
| 200 | " | " | 155 | " | " | " | " | 894 | 1261 |
| 1940 | " | " | " | " | " | " | 63 | " | 2117 |
| " | " | " | " | " | " | " | " | " | 489 |
| " | " | " | " | " | " | " | " | " | " |
| 7090 | " | " | 18268 | 104 | " | 1059 | 63 | 994 | 28904 |
| " | " | " | 34636 | " | 3963 | " | " | " | 38599 |
| " | " | " | 418 | " | " | " | " | " | 418 |
| 24 | " | " | 405 | " | " | " | " | " | 429 |
| " | " | " | " | " | " | " | " | " | " |
| " | " | " | " | " | " | " | " | " | " |
| 24 | " | " | 35459 | " | 3963 | " | " | " | 39446 |

Waaren-Ausfuhr des Königreichs Dänemark, der Herzogthümer

| Benennung der Waaren. | Gewicht, Maass, oder Stückzahl. | Altona und Wandebsee. | Amerika, die fremden westindischen Inseln und die Südsee. | England. | Frankreich. | Hamburg. | Lübeck und Bremen. | Island, Grönland und die Färder. |
|-----------------------------------|--|--------------------------|---|----------|-------------|----------|-----------------------|-------------------------------------|
| Obst, eingemachtes: | | | | | | | | |
| Königreich Dänemark: | | | | | | | | |
| a) Kopenhagen..... | ℔ | " | " | " | " | " | " | 25 |
| b) Provinzen..... | - | " | " | " | " | " | " | " |
| Herzogthum Schleswig..... | - | 18 | " | " | " | 58 | " | 696 |
| - Holstein..... | - | 42 | " | " | " | " | " | " |
| Fürstenthum Lübeck..... | - | " | " | " | " | " | " | " |
| Zusammen | - | 60 | " | " | " | 58 | " | 721 |
| Del, Hanfoel: | | | | | | | | |
| Königreich Dänemark: | | | | | | | | |
| a) Kopenhagen..... | ℔ | " | " | " | " | " | " | " |
| b) Provinzen..... | - | " | " | " | " | " | " | " |
| Herzogthum Schleswig..... | - | " | " | " | " | " | " | " |
| - Holstein..... | - | 3969 | " | " | " | 217 | " | " |
| Fürstenthum Lübeck..... | - | " | " | " | " | " | " | " |
| Zusammen | - | 3969 | " | " | " | 217 | " | " |
| Lein, Raps- und Rüboel ic: | | | | | | | | |
| Königreich Dänemark: | | | | | | | | |
| a) Kopenhagen..... | ℔ | " | 1400 | " | " | " | " | " |
| b) Provinzen..... | - | " | " | " | " | " | " | " |
| Herzogthum Schleswig..... | - | 226258 | " | " | " | " | 63307 | 305 |
| - Holstein..... | - | 623743 | " | " | " | 1310428 | " | " |
| Fürstenthum Lübeck..... | - | " | " | " | " | " | " | " |
| Zusammen | - | 850001 | 1400 | " | " | 1310428 | 63307 | 305 |
| Baumoel: | | | | | | | | |
| Königreich Dänemark: | | | | | | | | |
| a) Kopenhagen..... | ℔ | " | " | " | 1181 | " | " | 143 |
| b) Provinzen..... | - | " | " | " | " | " | " | " |
| Herzogthum Schleswig..... | - | " | " | " | " | " | " | " |
| - Holstein..... | - | " | " | " | " | " | " | " |
| Fürstenthum Lübeck..... | - | " | " | " | " | " | " | " |
| Zusammen | - | " | " | " | 1181 | " | " | 143 |
| alle andere Oele: | | | | | | | | |
| Königreich Dänemark: | | | | | | | | |
| a) Kopenhagen..... | ℔ | " | " | 6 | " | " | " | " |
| b) Provinzen..... | - | " | " | " | " | " | " | " |
| Herzogthum Schleswig..... | - | " | " | " | " | " | " | " |
| - Holstein..... | - | " | " | " | " | " | " | " |
| Fürstenthum Lübeck..... | - | " | " | " | " | " | " | " |
| Zusammen | - | " | " | 6 | " | " | " | " |
| Delfuchen: | | | | | | | | |
| Königreich Dänemark: | | | | | | | | |
| a) Kopenhagen..... | ℔ | " | " | 824000 | " | " | " | " |
| b) Provinzen..... | - | 10552 | " | 1043462 | " | " | " | " |
| Herzogthum Schleswig..... | - | 7900 | " | 11210243 | " | " | " | " |
| - Holstein..... | - | 420774 | " | 7433143 | " | 106201 | " | " |
| Fürstenthum Lübeck..... | - | " | " | " | " | " | " | " |
| Zusammen | - | 439226 | " | 20510848 | " | 106201 | " | " |
| Oliven: | | | | | | | | |
| Königreich Dänemark: | | | | | | | | |
| a) Kopenhagen..... | ℔ | " | " | " | " | " | " | " |
| b) Provinzen..... | - | " | " | " | " | " | " | " |
| Herzogthum Schleswig..... | - | " | " | " | " | " | " | " |
| - Holstein..... | - | " | " | " | " | " | " | " |
| Fürstenthum Lübeck..... | - | " | " | " | " | " | " | " |
| Zusammen | - | " | " | " | " | " | " | " |
| Orangen, frische: | | | | | | | | |
| Königreich Dänemark: | | | | | | | | |
| a) Kopenhagen..... | Stück | " | " | " | " | 19000 | " | 3260 |
| b) Provinzen..... | - | " | " | " | " | " | " | " |
| Herzogthum Schleswig..... | - | " | " | " | " | " | " | " |
| - Holstein..... | - | " | " | " | " | 12000 | " | " |
| Fürstenthum Lübeck..... | - | " | " | " | " | " | " | " |
| Zusammen | - | " | " | " | " | 81000 | " | 3260 |

Schleswig und Holstein, sowie des Fürstenthums Lübeck in 1844.

| Lübeck. | Sachsen. | Norddeutsche Provinzen. | Preußen. | Russland. | Dänisch-norwegische Inseln und Madeira. | Nicht speciell angeführte Länder. | Zusammen. |
|---------|----------|-------------------------|----------|-----------|---|-----------------------------------|-----------|
| " | " | " | " | " | " | 520 | 545 |
| 6 | " | " | 39 | 761 | 7 | 198 | 204 |
| " | " | " | " | " | " | " | 1579 |
| " | " | " | " | " | " | " | 42 |
| 6 | " | " | 39 | 761 | 7 | 718 | 2370 |
| " | " | 22720 | " | " | " | " | 22720 |
| " | " | " | " | " | " | " | " |
| 1862 | " | " | " | " | " | " | 6048 |
| " | " | " | " | " | " | " | " |
| 1862 | " | 22720 | " | " | " | " | 28768 |
| " | " | " | " | " | " | " | 1400 |
| 96049 | 34110 | 5441 | " | " | 80209 | " | 5441 |
| 131849 | " | 81912 | 328 | " | " | " | 582478 |
| 19152 | " | 20989 | 2008 | " | " | " | 2089017 |
| " | " | " | " | " | " | " | 19152 |
| 247050 | 34110 | 108342 | 2336 | " | 80209 | " | 2697488 |
| " | " | 44920 | 210 | 1596 | 381 | " | 48431 |
| " | " | " | " | " | " | " | 4550 |
| " | " | " | " | " | " | " | " |
| " | " | " | " | " | " | " | " |
| " | " | 44920 | 210 | 1596 | 381 | " | 52981 |
| " | " | 752 | " | 5106 | " | 19946 | 25908 |
| " | " | " | " | " | " | " | " |
| " | " | " | " | " | " | " | " |
| " | " | " | " | " | " | " | " |
| " | " | 752 | " | 5106 | " | 19946 | 25908 |
| " | " | " | " | " | " | " | 821000 |
| " | " | " | " | " | " | " | 1054014 |
| " | " | " | " | " | " | " | 11218143 |
| " | " | " | " | " | " | " | 7960118 |
| " | " | " | " | " | " | " | " |
| " | " | " | " | " | " | " | 21056275 |
| " | " | " | " | " | " | " | 84 |
| " | " | " | " | " | " | " | " |
| " | " | " | " | " | " | " | " |
| " | " | " | " | " | " | 84 | 84 |
| 24000 | 33150 | 460644 | " | 1240597 | 150900 | " | 2042391 |
| " | 1750 | " | " | " | " | " | 42087 |
| " | 5400 | " | " | " | " | " | 5400 |
| " | " | " | " | " | " | " | 12000 |
| " | " | " | " | " | " | " | " |
| 24000 | 40600 | 460644 | " | 1240597 | 150900 | " | 2101878 |

Waaren-Ausfuhr des Königreichs Dänemark, der Herzogthümer

| Benennung der Waaren. | Gewicht, Maaf, oder Stückzahl. | Altona und Wandsbeck. | Amerika, die fremden westindischen Inseln und die Südspitze. | Schweden und Finnland. | England. | Hamburg. | Feld, Grünland und die Förder. |
|------------------------------|---|--------------------------|--|---------------------------|----------|------------------------|-----------------------------------|
| Drangen, getrocknete: | | | | | | | |
| Königreich Dänemark: | | | | | | | |
| a) Kopenhagen..... | U | " | " | " | " | " | " |
| b) Provinzen..... | - | " | " | " | " | " | " |
| Herzogthum Schleswig..... | - | " | " | " | " | " | " |
| Holstein..... | - | " | " | " | " | " | " |
| Fürstenthum Lübeck..... | - | " | " | " | " | " | " |
| Zusammen | - | " | " | " | " | " | " |
| Orleans: | | | | | | | |
| Königreich Dänemark: | | | | | | | |
| a) Kopenhagen..... | U | " | " | " | " | " | " |
| b) Provinzen..... | - | 433 | " | " | " | " | " |
| Herzogthum Schleswig..... | - | 3 | " | " | " | " | " |
| Holstein..... | - | " | " | " | " | " | " |
| Fürstenthum Lübeck..... | - | " | " | " | " | " | " |
| Zusammen | - | 436 | " | " | " | " | " |
| Papier: | | | | | | | |
| Königreich Dänemark: | | | | | | | |
| a) Kopenhagen..... | Z | " | " | " | 76 | 2883 | 3369 |
| b) Provinzen..... | - | 313 | " | " | " | " | 26 |
| Herzogthum Schleswig..... | - | 931 | " | " | " | " | 330 |
| Holstein..... | - | 37455 u. f. 2494 Rbt. | " | " | " | 89870 u. f. 10049 Rbt. | " |
| Fürstenthum Lübeck..... | - | " | " | " | " | " | " |
| Zusammen | - | 38699 u. f. 2494 Rbt. | " | " | 76 | 92753 u. f. 10049 Rbt. | 3725 |
| Papierschnitzel: | | | | | | | |
| Königreich Dänemark: | | | | | | | |
| a) Kopenhagen..... | U | " | " | " | " | " | " |
| b) Provinzen..... | - | " | " | " | " | " | " |
| Herzogthum Schleswig..... | - | 441 | " | " | " | " | " |
| Holstein..... | - | 489 | " | " | " | " | " |
| Fürstenthum Lübeck..... | - | " | " | " | " | " | " |
| Zusammen | - | 930 | " | " | " | " | " |
| Papiertapeten: | | | | | | | |
| Königreich Dänemark: | | | | | | | |
| a) Kopenhagen..... | U | " | " | " | " | " | " |
| b) Provinzen..... | - | " | " | " | " | " | " |
| Herzogthum Schleswig..... | - | 30 | " | " | " | " | " |
| Holstein..... | - | 429 | " | " | " | " | " |
| Fürstenthum Lübeck..... | - | " | " | " | " | " | " |
| Zusammen | - | 459 | " | " | " | " | " |
| Pappwaaren: | | | | | | | |
| Königreich Dänemark: | | | | | | | |
| a) Kopenhagen..... | U | " | " | " | " | " | " |
| b) Provinzen..... | - | " | " | " | " | " | " |
| Herzogthum Schleswig..... | - | 88 | " | " | " | " | " |
| Holstein..... | - | 44 | " | " | " | " | " |
| Fürstenthum Lübeck..... | - | " | " | " | " | " | " |
| Zusammen | - | 132 | " | " | " | " | " |
| Pantoffeln, hölzerne: | | | | | | | |
| Königreich Dänemark: | | | | | | | |
| a) Kopenhagen..... | Paar | " | " | " | " | " | " |
| b) Provinzen..... | - | " | " | " | " | " | " |
| Herzogthum Schleswig..... | - | " | " | " | " | " | " |
| Holstein..... | - | " | " | " | " | " | " |
| Fürstenthum Lübeck..... | - | " | " | " | " | " | " |
| Zusammen | - | " | " | " | " | " | " |
| Pech: | | | | | | | |
| Königreich Dänemark: | | | | | | | |
| a) Kopenhagen..... | U | 16800 | 224 | 6496 | 448 | " | 2016 |
| b) Provinzen..... | - | " | " | " | " | " | " |
| Herzogthum Schleswig..... | - | " | " | " | " | " | " |
| Holstein..... | - | " | " | " | " | 7616 | " |
| Fürstenthum Lübeck..... | - | " | " | " | " | " | " |
| Zusammen | - | 16800 | 224 | 6496 | 448 | 7616 | 2016 |

Schleswig und Holstein, sowie des Fürstenthums Lübeck in 1844.

| Lübeck. | Norwegen und Schweden. | Ostindien, China und Guinea. | Preußen. | Russland. | Länder am Mittelmeere. | Dänisch-westindische Inseln und Madetra. | Nicht speciell angeführte Länder. | Zusammen. |
|--------------------|------------------------|------------------------------|------------------|-----------|------------------------|--|-----------------------------------|------------------------------------|
| " | 11023 | " | " | " | " | " | 1864 | 11023 1864 |
| " | " | " | " | " | " | " | " | " |
| " | " | " | " | " | " | " | " | " |
| " | 11023 | " | " | " | " | " | 1864 | 12887 |
| " | " | " | " | " | " | " | " | 433 |
| " | " | " | " | " | " | " | " | 3 |
| " | " | " | " | " | " | " | " | " |
| " | " | " | " | " | " | " | " | 436 |
| " | 9438 u. 2009Ries | " | " | " | " | 659 u. 169Ries | 417 | 16766 u. 216 Ries |
| 364 | 3730 | " | " | " | " | 11856 | 1140 | 5285 |
| 100 u. f. 2100Rbt. | " | " | " | " | " | " | 215 | 13696 |
| f. 957 - | " | " | " | " | " | " | f. 1059Rbt. | 127425 u. f. 14748Rbt. |
| " | " | " | " | " | " | " | " | f. 957 - |
| 464 u. f. 3057Rbt. | 13168 u. 2009Ries | " | " | " | " | 12515 u. 169Ries | 1772 u. f. 1059Rbt. | 163172, f. 15705Rbt. u. 216Ries |
| " | " | " | " | " | " | " | " | " |
| " | " | " | " | " | " | " | " | 441 |
| " | " | " | " | " | " | " | " | 489 |
| " | " | " | " | " | " | " | " | " |
| " | " | " | " | " | " | " | " | 930 |
| " | " | " | " | " | " | " | " | " |
| " | " | " | " | " | " | " | 1776 | 1776 |
| " | " | " | " | " | " | " | " | 30 |
| " | " | " | " | " | " | " | " | 429 |
| " | " | " | " | " | " | " | " | " |
| " | " | " | " | " | " | " | 1776 | 2235 |
| " | " | " | " | " | " | " | " | " |
| " | " | " | 30 | " | " | " | 270 | 30 |
| " | " | " | f. 309Rbt. | " | " | 524 | " | 270 |
| " | " | " | " | " | " | " | " | 612 u. f. 309Rbt. |
| " | " | " | " | " | " | " | " | 44 |
| " | " | " | " | " | " | " | " | " |
| " | " | " | 30 u. f. 309Rbt. | " | " | 524 | 270 | 956 u. f. 309Rbt. |
| " | " | " | " | " | " | " | " | " |
| " | " | " | " | " | " | " | " | 281 |
| " | 281 | " | " | " | " | " | " | " |
| " | " | " | " | " | " | " | " | " |
| " | " | " | " | " | " | " | " | 281 |
| " | 281 | " | " | " | " | " | " | " |
| " | 5648 | 224 | 129024 | 5152 | 47824 | 3136 | " | 216992 |
| " | 4480 | " | " | " | " | 1545 | " | 4480 |
| " | " | 12835 | " | " | " | " | " | 19880 |
| " | " | " | " | " | " | " | " | 7616 |
| " | " | " | " | " | " | " | " | " |
| " | 10128 | 12559 | 129024 | 5152 | 47824 | 4681 | " | 242968 |

Waaren-Ausfuhr des Königreichs Dänemark, der Herzogthümer

| Benennung der Waaren. | Gewicht, Maas, oder Stückzahl. | Altona und Wandsbeck. | Belgien und Holland. | England. | Frankreich. | Hamburg. | Hannover und Bremen. | Sesand, Grönland und die Färder. |
|------------------------------------|---|--------------------------|-------------------------|----------|-------------|----------|-------------------------|-------------------------------------|
| Peitschenstöcke: | | | | | | | | |
| Königreich Dänemark: | | | | | | | | |
| a) Kopenhagen..... | Rbth. | " | " | " | " | " | " | " |
| b) Provinzen..... | - | " | " | " | " | " | " | " |
| Herzogthum Schleswig..... | - | " | " | " | " | " | " | " |
| — Holstein..... | - | " | " | " | " | 40 | 68 | " |
| Fürstenthum Lübeck..... | - | " | " | " | " | " | " | " |
| Zusammen | - | " | " | " | " | 40 | 68 | " |
| Pfeffer: | | | | | | | | |
| Königreich Dänemark: | | | | | | | | |
| a) Kopenhagen..... | Z | " | " | " | " | " | " | 150 |
| b) Provinzen..... | - | " | " | " | " | " | " | " |
| Herzogthum Schleswig..... | - | " | " | " | " | " | " | 10 |
| — Holstein..... | - | " | " | " | " | " | " | " |
| Fürstenthum Lübeck..... | - | " | " | " | " | " | " | " |
| Zusammen | - | " | " | " | " | " | " | 160 |
| Pfeiffenköpfe, thönerne u.: | | | | | | | | |
| Königreich Dänemark: | | | | | | | | |
| a) Kopenhagen..... | Stk | " | " | " | " | " | " | " |
| b) Provinzen..... | - | " | " | " | " | " | " | " |
| Herzogthum Schleswig..... | - | 17 | " | " | " | 54 | " | " |
| — Holstein..... | - | " | " | " | " | " | " | " |
| Fürstenthum Lübeck..... | - | " | " | " | " | " | " | " |
| Zusammen | - | 17 | " | " | " | 54 | " | " |
| Pferde: | | | | | | | | |
| Königreich Dänemark: | | | | | | | | |
| a) Kopenhagen..... | Stück | " | " | " | " | " | " | " |
| b) Provinzen..... | - | " | " | " | " | " | " | " |
| Herzogthum Schleswig..... | - | 4 | 4 | " | " | 5 | 116 | " |
| — Holstein..... | - | 205 | 513 | 28 | 320 | 4566 | 1144 | " |
| Fürstenthum Lübeck..... | - | " | " | " | " | " | " | " |
| Zusammen | - | 209 | 517 | 28 | 320 | 4571 | 1260 | " |
| Piment: | | | | | | | | |
| Königreich Dänemark: | | | | | | | | |
| a) Kopenhagen..... | Stk | " | " | " | " | " | " | 111 |
| b) Provinzen..... | - | " | " | " | " | " | " | " |
| Herzogthum Schleswig..... | - | " | " | " | " | " | " | 10 |
| — Holstein..... | - | " | " | " | " | " | " | " |
| Fürstenthum Lübeck..... | - | " | " | " | " | " | " | " |
| Zusammen | - | " | " | " | " | " | " | 121 |
| Porzellan: | | | | | | | | |
| Königreich Dänemark: | | | | | | | | |
| a) Kopenhagen..... | Stk | 67 | " | " | " | " | " | 16 |
| b) Provinzen..... | - | " | " | " | " | " | " | " |
| Herzogthum Schleswig..... | - | " | " | " | " | " | " | " |
| — Holstein..... | - | " | " | " | " | 25860 | " | " |
| Fürstenthum Lübeck..... | - | " | " | " | " | " | " | " |
| Zusammen | - | 67 | " | " | " | 25860 | " | 16 |
| Pofamentirwaaren: | | | | | | | | |
| Königreich Dänemark: | | | | | | | | |
| a) Kopenhagen..... | Stk | " | " | " | " | " | " | " |
| b) Provinzen..... | - | " | " | " | " | " | " | " |
| Herzogthum Schleswig..... | - | 17 | " | " | " | " | " | " |
| — Holstein..... | - | 9 | " | " | " | " | " | " |
| Fürstenthum Lübeck..... | - | " | " | " | " | " | " | " |
| Zusammen | - | 26 | " | " | " | " | " | " |
| Pufffackhen: | | | | | | | | |
| Königreich Dänemark: | | | | | | | | |
| a) Kopenhagen..... | Z | " | " | " | " | 5 | " | " |
| b) Provinzen..... | - | " | " | " | " | " | " | " |
| Herzogthum Schleswig..... | - | " | " | " | " | " | " | " |
| — Holstein..... | - | " | " | " | " | " | " | " |
| Fürstenthum Lübeck..... | - | " | " | " | " | " | " | " |
| Zusammen | - | " | " | " | " | 5 | " | " |

Schleswig und Holstein, sowie des Fürstenthums Lübeck in 1844.

| Lübeck. | Mecklenburg. | Norwegen und Schweden. | Preußen. | Rußland. | Dänisch-norddeutsche Inseln und Madetra. | Nicht speciell angeführte Länder. | Zusammen. | Zoll und Sporeln. | |
|---------|--------------|------------------------|----------|----------|--|-----------------------------------|-----------|-------------------|-----|
| | | | | | | | | Abst. | Ed. |
| " | " | " | " | " | " | " | " | " | " |
| " | " | " | " | " | " | " | " | " | " |
| 8 | 70 | " | " | " | " | 158 | 344 | " | " |
| 8 | 70 | " | " | " | " | 158 | 344 | " | " |
| " | " | 1544 | " | " | " | " | 1694 | " | " |
| " | " | " | " | 759 | " | 1190 | 1190 | " | " |
| " | " | " | " | " | " | " | 769 | " | " |
| " | " | " | " | " | " | " | " | " | " |
| " | " | 1544 | " | 759 | " | 1190 | 3653 | " | " |
| " | " | 4 | " | " | " | " | 4 | " | " |
| " | " | " | " | " | " | " | 71 | " | " |
| " | " | " | " | " | " | " | " | " | " |
| " | " | " | " | " | " | " | " | " | " |
| " | " | 4 | " | " | " | " | 75 | " | " |
| " | " | 69 | 4 | " | " | " | 73 | 231 | 16 |
| " | 3 | 251 | " | 3 | " | " | 257 | 813 | 80 |
| 23 | 165 | " | 360 | " | " | 29 | 706 | 2235 | 64 |
| 532 | 1588 | 1 | 1969 | " | " | 1521 | 12387 | 39225 | 48 |
| 49 | 249 | " | 83 | " | " | " | 381 | 1206 | 48 |
| 604 | 2005 | 321 | 2116 | 3 | " | 1550 | 13804 | 43712 | 64 |
| " | " | 11765 | 111 | 129 | " | " | 12116 | " | " |
| " | " | " | 269 | " | " | " | 279 | " | " |
| " | " | " | " | " | " | " | " | " | " |
| " | " | " | " | " | " | " | " | " | " |
| " | " | 11765 | 380 | 129 | " | " | 12395 | " | " |
| 36 | " | 24 | 863 | " | 320 | " | 1331 | " | " |
| " | " | " | " | " | " | " | " | " | " |
| " | " | " | " | " | 24 | " | 24 | " | " |
| " | " | " | " | " | " | " | 25360 | " | " |
| " | " | " | " | " | " | " | " | " | " |
| 36 | " | 24 | 868 | " | 344 | " | 26715 | " | " |
| " | " | " | " | " | " | " | " | " | " |
| " | " | " | " | " | " | 22 | 22 | " | " |
| " | " | " | " | " | " | " | 17 | " | " |
| " | " | " | " | " | " | " | 9 | " | " |
| " | " | " | " | " | " | " | " | " | " |
| " | " | " | " | " | " | 22 | 48 | " | " |
| " | " | " | " | " | " | " | " | " | " |
| " | " | " | " | " | 76 | " | 5 | " | " |
| " | " | " | " | " | " | " | 76 | " | " |
| " | " | " | " | " | " | " | " | " | " |
| " | " | " | " | " | " | " | " | " | " |
| " | " | " | " | " | 76 | " | 81 | " | " |

Waaren-Ausfuhr des Königreichs Dänemark, der Herzogthümer

| Benennung der Waaren. | Gewicht, Maaf, oder Stückzahl. | Altona und Wandstedt. | Amerika, die fremden westindischen Inseln und die Südsee. | Belgien und Holland. | England. | Frankreich. | Hamburg. | Hannover und Bremen. |
|--|---|-----------------------------------|---|-------------------------|---------------------|----------------|------------------------------------|-------------------------|
| Puder: | | | | | | | | |
| Königreich Dänemark: | | | | | | | | |
| a) Kopenhagen..... | ü | " | " | " | " | " | " | " |
| b) Provinzen..... | - | " | " | " | " | " | " | " |
| Herzogthum Schleswig..... | - | " | " | " | " | " | " | " |
| — Holstein..... | - | 2861 | " | " | " | " | " | " |
| Fürstenthum Lübeck..... | - | " | " | " | " | " | " | " |
| Zusammen | - | 2861 | " | " | " | " | " | " |
| Radmacherarbeit: | | | | | | | | |
| Königreich Dänemark: | | | | | | | | |
| a) Kopenhagen..... | Rbt. | " | " | " | " | " | " | " |
| b) Provinzen..... | - | " | " | " | " | " | " | " |
| Herzogthum Schleswig..... | - | " | " | " | " | " | " | " |
| — Holstein..... | - | " | " | " | " | " | 136 | " |
| Fürstenthum Lübeck..... | - | " | " | " | " | " | " | " |
| Zusammen | - | " | " | " | " | " | 136 | " |
| Mapfaat: | | | | | | | | |
| Königreich Dänemark: | | | | | | | | |
| a) Kopenhagen..... | Ln. | " | " | 1433 | " | " | " | " |
| b) Provinzen..... | - | 562 | " | 39619 | 37360 | " | " | " |
| Herzogthum Schleswig..... | - | 1866 | " | 6411 | 3997 | " | " | " |
| — Holstein..... | - | 14242 | " | 21324 | 9439 | 1150 | 4906 | 627 |
| Fürstenthum Lübeck..... | - | " | " | " | " | " | " | 163 |
| Zusammen | - | 16670 | " | 71787 | 50796 | 1150 | 4906 | 790 |
| Rauchwerk, bereite und unbereite Felle für Kürschnerarbeit: | | | | | | | | |
| Königreich Dänemark: | | | | | | | | |
| a) Kopenhagen..... | Z | " | " | " | 12856 u. 6530 St. b | f. 2970 Rbt. a | " | " |
| b) Provinzen..... | - | 417 u. 3761 St. d | " | " | " | " | 163 u. 739 St. | " |
| Herzogthum Schleswig..... | - | f. 995 Rbt. u. 7322 - e | " | " | " | " | f. 1261 Rbt. u. 5950 - f | " |
| — Holstein..... | - | 2611 - | " | " | " | " | f. 12171 - u. 5213 - g | " |
| Fürstenthum Lübeck..... | - | " | " | " | " | " | " | " |
| Zusammen | - | 417, 11083 St. u. f. 3606 Rbt. | " | " | 12856 u. 6530 St. | f. 2970 Rbt. | 163, 11902 St. u. f. 13492 Rbt. | " |
| Regen- u. Sonnenschirme, v. Seide: | | | | | | | | |
| Königreich Dänemark: | | | | | | | | |
| a) Kopenhagen..... | Stück | " | " | " | " | " | " | " |
| b) Provinzen..... | - | " | " | " | " | " | " | " |
| Herzogthum Schleswig..... | - | " | " | " | " | " | " | " |
| — Holstein..... | - | 4 ü | " | " | " | " | " | " |
| Fürstenthum Lübeck..... | - | " | " | " | " | " | " | " |
| Zusammen | - | 4 ü | " | " | " | " | " | " |
| Reis und Reismehl: | | | | | | | | |
| Königreich Dänemark: | | | | | | | | |
| a) Kopenhagen..... | ü | " | 398 | " | " | " | 1392 | " |
| b) Provinzen..... | - | " | " | " | 10030 | " | " | " |
| Herzogthum Schleswig..... | - | " | " | " | " | " | " | " |
| — Holstein..... | - | " | " | " | " | " | " | 403 |
| Fürstenthum Lübeck..... | - | " | " | " | " | " | " | " |
| Zusammen | - | " | 398 | " | 10030 | " | 1392 | 403 |
| — in der Schale: | | | | | | | | |
| Königreich Dänemark: | | | | | | | | |
| a) Kopenhagen..... | ü | " | 2378 | " | 17151 | " | " | " |
| b) Provinzen..... | - | " | " | " | " | " | " | " |
| Herzogthum Schleswig..... | - | " | " | " | " | " | " | " |
| — Holstein..... | - | " | " | " | " | " | " | " |
| Fürstenthum Lübeck..... | - | " | " | " | " | " | " | " |
| Zusammen | - | " | 2378 | " | 17151 | " | " | " |
| Rothen: | | | | | | | | |
| Königreich Dänemark: | | | | | | | | |
| a) Kopenhagen..... | Ln. | " | 17 | 4998 | 71 | " | 583 | " |
| b) Provinzen..... | - | 21194 | " | 49770 | 14175 | " | 4650 | 26570 |
| Herzogthum Schleswig..... | - | 1745 | " | 810 | 302 | " | 1 | 1616 |
| — Holstein..... | - | 1533 | " | 60 | " | " | 20837 | 180 |
| Fürstenthum Lübeck..... | - | " | " | " | " | " | " | " |
| Zusammen | - | 24472 | 17 | 55638 | 14548 | " | 26071 | 283 6 |

a) Isländische Robbenselle.
b) Davon 6530 Stück do. do.
c) " " 28750 " do. do.
d) " " 2319 " do. do.

Schleswig und Holstein, sowie des Fürstenthums Lübeck in 1844.

| Sesland, Grönland und die Färöer. | Lübeck. | Mecklenburg. | Norwegen und Schweden. | Sibirien, China und Guinea. | Preußen. | Rußland. | Länder am Mittelmeere. | Dänisch-vestindische Inseln und Madetra. | Nicht speciell angeführte Länder. | Zusammen. |
|-----------------------------------|---------------|--------------|------------------------|-----------------------------|----------|--------------|------------------------|--|-----------------------------------|-------------------------------|
| " | " | " | " | " | " | " | " | " | " | " |
| " | " | " | " | " | " | " | " | " | " | " |
| " | " | " | " | " | " | " | " | " | " | 2861 |
| " | " | " | " | " | " | " | " | " | " | " |
| " | " | " | " | " | " | " | " | " | " | 2861 |
| " | " | " | " | " | " | " | " | " | " | " |
| " | " | " | " | " | " | " | " | " | " | " |
| " | " | " | " | " | " | " | " | " | 164 | 300 |
| " | " | " | " | " | " | " | " | " | " | " |
| " | " | " | " | " | " | " | " | " | 164 | 300 |
| " | " | " | 760 | " | " | " | " | " | " | 2193 |
| " | " | " | 300 | " | " | " | " | " | " | 77841 |
| " | 4 | " | " | " | " | " | " | " | " | 12905 |
| " | 2082 | " | 501 | " | " | " | " | " | " | 56807 |
| " | 234 | " | " | " | " | " | " | " | " | 234 |
| " | 2320 | " | 1561 | " | " | " | " | " | " | 149980 |
| f.439Rbt. | " | " | 1359 | " | 2763 Et. | f.12845Rbt.a | " | " | 30276 Et. c | 14215, 39569Et. u.f.15815Rbt. |
| " | 30 | " | " | " | " | " | " | " | " | 610, 4500 - |
| " | f.579Rbt. | " | f.150Rbt. | " | " | " | " | " | " | 13272 - u.f. 2449 - |
| " | f.20 - | " | " | " | " | " | " | " | " | 5213 - u.f.14839 - |
| " | " | " | " | " | " | " | " | " | " | f. 20 - |
| f.439Rbt. | 30u.f.779Rbt. | " | 1359 u. f.150Rbt. | " | 2763 Et. | f.12845Rbt. | " | " | 30276 Et. | 14825, 62554Et. u.f.33123Rbt. |
| " | " | " | " | " | " | " | " | " | " | " |
| " | " | " | " | " | " | " | " | " | 13 | 13 |
| " | " | " | " | " | " | " | " | 75 R | " | 75 R |
| " | " | " | " | " | " | " | " | " | " | 4 R |
| " | " | " | " | " | " | " | " | " | " | " |
| " | " | " | " | " | " | " | " | 75 R | 13 | 13u. 79 R |
| 5771 | " | 23678 | 126160 | 132 | 372819 | 5136 | 269 | 262 | 1737 | 537754 |
| " | " | " | 668 | " | " | " | " | " | 5974 | 16672 |
| 1087 | 1900 | 23562 | 3990 | " | 8917 | 13952 | " | " | " | 52758 |
| " | " | " | " | " | " | " | " | " | " | 403 |
| " | " | " | " | " | " | " | " | " | " | " |
| 6808 | 1900 | 47240 | 130818 | 132 | 381136 | 19088 | 269 | 262 | 7711 | 607587 |
| " | " | 65039 | 71347 | " | 1659739 | 237961 | " | " | " | 2053615 |
| " | " | " | " | " | " | " | " | " | " | " |
| " | " | " | " | " | " | " | " | " | " | " |
| " | " | " | " | " | " | " | " | " | " | " |
| " | " | 65039 | 71347 | " | 1659739 | 237961 | " | " | " | 2053615 |
| 13853 | " | " | 3687 | " | " | " | " | 603 | 48 | 23860 |
| 2180 | 3139 | " | 223906 | " | " | 980 | " | " | " | 346564 |
| 2009 | " | 271 | 1092 | " | 324 | " | " | " | 750 | 8920 |
| " | 220 | 780 | 2582 | " | 4243 | " | " | " | 349 | 30784 |
| " | 524 | " | " | " | " | " | " | " | " | 524 |
| 18042 | 3883 | 1051 | 231267 | " | 4567 | 980 | " | 603 | 1147 | 410652 |

e) Isländische Robbenfelle 7322 Stück.
 f) do. do. 5950 "
 g) do. do. 5213 "

Waaren-Ausfuhr des Königreichs Dänemark, der Herzogthümer

| Benennung der Waaren. | Gewicht, Maas, oder Stückzahl. | Altona und Wandsbeck. | Amerika, die fremden westindischen Inseln und die Südsee. | England. | Frankreich. | Hamburg. | Island, Grönland und die Färöer. |
|--|---|--------------------------|---|----------|-------------|--------------------------|-------------------------------------|
| Koffein: | | | | | | | |
| Königreich Dänemark: | | | | | | | |
| a) Kopenhagen.... | ℔ | " | 233 | 1990 | " | " | 16376 |
| b) Provinzen..... | - | " | " | " | " | " | 372 |
| Herzogthum Schleswig..... | - | " | " | " | " | " | 2770 |
| — Holstein..... | - | " | " | " | " | 45 | " |
| Fürstenthum Lübeck..... | - | " | " | " | " | " | " |
| Zusammen | - | " | 233 | 1990 | " | 45 | 19518 |
| Saamen, Acker-, Garten- u. Wiesenbau: | | | | | | | |
| Königreich Dänemark: | | | | | | | |
| a) Kopenhagen.... | ℔ | " | " | 146402 | 110000 | " | " |
| b) Provinzen..... | - | 9000 | " | 439 | " | " | " |
| Herzogthum Schleswig..... | - | " | " | " | " | 242 | 457 |
| — Holstein..... | - | 1406 u. f. 200 Rbt. | " | " | " | 68809 u. f. 635 Rbt. | " |
| Fürstenthum Lübeck..... | - | " | " | " | " | 16742,600 - | " |
| Zusammen | - | 10406 u. f. 200 Rbt. | " | 146841 | 110000 | 85793 u. f. 1235 Rbt. | 457 |
| — für Apotheken: | | | | | | | |
| Königreich Dänemark: | | | | | | | |
| a) Kopenhagen.... | ℔ | " | " | " | " | " | " |
| b) Provinzen..... | - | 124 | " | " | " | " | " |
| Herzogthum Schleswig..... | - | 1738 | " | " | " | " | " |
| — Holstein..... | - | " | " | " | " | " | " |
| Fürstenthum Lübeck..... | - | " | " | " | " | " | " |
| Zusammen | - | 1862 | " | " | " | " | " |
| Säuren, Schwefelsäure: | | | | | | | |
| Königreich Dänemark: | | | | | | | |
| a) Kopenhagen.... | ℔ | " | " | " | " | " | " |
| b) Provinzen..... | - | " | " | " | " | " | " |
| Herzogthum Schleswig..... | - | " | " | " | " | " | 155 |
| — Holstein..... | - | " | " | " | " | " | " |
| Fürstenthum Lübeck..... | - | " | " | " | " | " | " |
| Zusammen | - | " | " | " | " | " | 155 |
| — Salpetersäure: | | | | | | | |
| Königreich Dänemark: | | | | | | | |
| a) Kopenhagen.... | ℔ | " | " | " | " | " | " |
| b) Provinzen..... | - | " | " | " | " | " | " |
| Herzogthum Schleswig..... | - | " | " | " | " | " | " |
| — Holstein..... | - | " | " | " | " | " | " |
| Fürstenthum Lübeck..... | - | " | " | " | " | " | " |
| Zusammen | - | " | " | " | " | " | " |
| Sago: | | | | | | | |
| Königreich Dänemark: | | | | | | | |
| a) Kopenhagen.... | ℔ | " | 50 | " | " | " | 297 |
| b) Provinzen..... | - | " | " | " | " | " | " |
| Herzogthum Schleswig..... | - | " | " | " | " | " | 38 |
| — Holstein..... | - | " | " | " | " | " | " |
| Fürstenthum Lübeck..... | - | " | " | " | " | " | " |
| Zusammen | - | " | 50 | " | " | " | 335 |
| Salp: | | | | | | | |
| Königreich Dänemark: | | | | | | | |
| a) Kopenhagen.... | ℔ | " | " | " | " | " | " |
| b) Provinzen..... | - | " | " | " | " | " | " |
| Herzogthum Schleswig..... | - | " | " | " | " | " | " |
| — Holstein..... | - | " | " | " | " | " | " |
| Fürstenthum Lübeck..... | - | " | " | " | " | " | " |
| Zusammen | - | " | " | " | " | " | " |
| Salpeter: | | | | | | | |
| Königreich Dänemark: | | | | | | | |
| a) Kopenhagen.... | ℔ | " | " | " | " | " | " |
| b) Provinzen..... | - | " | " | " | " | " | " |
| Herzogthum Schleswig..... | - | " | " | " | " | " | " |
| — Holstein..... | - | " | " | " | " | " | " |
| Fürstenthum Lübeck..... | - | " | " | " | " | " | " |
| Zusammen | - | " | " | " | " | " | " |

Schleswig und Holstein, sowie des Fürstenthums Lübeck in 1844.

| Lübeck. | Mecklenburg. | Norwegen und Schweden. | Indien, China und Guinea. | Preußen. | Rußland. | Dänisch-vestindische Inseln und Madaira. | Nicht speciell angeführte Länder. | Zusammen. |
|---------|--------------|------------------------|---------------------------|----------|----------|--|-----------------------------------|--------------|
| " | " | 119233 | 2435 | 17134 | 914 | 112 | 1024 | 159451 |
| " | " | 50 | " | " | " | " | 12660 | 13032 |
| " | 275 | " | " | " | " | " | " | 3045 |
| " | " | " | " | " | " | " | " | 45 |
| " | " | " | " | " | " | " | " | " |
| " | 275 | 119283 | 2435 | 17134 | 914 | 112 | 13684 | 175623 |
| " | 1008 | 35204 | " | " | " | " | 10514 | 303128 |
| 3500 | 8114 | 11786 | " | " | " | " | 894 | 33733 |
| 1309 | " | " | " | 3166 | 2013 | " | " | 7187 |
| 40624 | 50637 | 970 | " | " | " | " | 1600 | 164046 u. |
| 59354 | " | " | " | " | " | " | " | f. 835 Rbt. |
| | | | | | | | | 76096, 600 - |
| 104787 | 59739 | 47960 | " | 3166 | 2013 | " | 13008 | 584190 u. |
| | | | | | | | | f. 1435 Rbt. |
| " | " | 150 | " | " | " | " | " | 150 |
| " | " | " | " | " | " | " | " | 124 |
| " | " | " | " | " | " | " | " | 1738 |
| " | " | " | " | " | " | " | " | " |
| " | " | " | " | " | " | " | " | " |
| " | " | 150 | " | " | " | " | " | 2012 |
| " | " | 106254 | " | " | " | " | " | 106254 |
| " | " | " | " | " | " | " | 200 | 200 |
| " | " | " | " | " | " | " | " | 155 |
| " | " | " | " | " | " | " | " | " |
| " | " | " | " | " | " | " | " | " |
| " | " | 106254 | " | " | " | " | 200 | 106609 |
| " | " | 492 | " | " | " | " | " | 492 |
| " | " | " | " | " | " | " | " | " |
| " | " | " | " | " | " | " | " | " |
| " | " | " | " | " | " | " | " | " |
| " | " | 492 | " | " | " | " | " | 492 |
| " | " | 3031 | " | 126 | 220 | 5637 | 72 | 9433 |
| " | " | " | " | " | " | " | 352 | 352 |
| " | 695 | " | " | 214 | 1216 | 5630 | " | 7793 |
| " | " | " | " | " | " | " | " | " |
| " | " | " | " | " | " | " | " | " |
| " | 695 | 3031 | " | 340 | 1436 | 11267 | 424 | 17578 |
| " | " | " | " | " | " | 324 | " | 324 |
| " | " | " | " | " | " | " | " | " |
| " | " | " | " | " | " | " | " | " |
| " | " | " | " | " | " | " | " | " |
| " | " | " | " | " | " | 324 | " | 324 |
| " | " | " | " | 3539 | " | " | " | 3539 |
| " | " | " | " | 3539 | " | " | " | 3539 |
| " | " | " | " | " | " | " | " | " |
| " | " | " | " | " | " | " | " | " |
| " | " | " | " | 7078 | " | " | " | 7078 |

Waaren-Ausfuhr des Königreichs Dänemark, der Herzogthümer

| Benennung der Waaren. | Gewicht, Maß, oder Stückzahl. | Altona und Wandsbeck. | England. | Frankreich. | Famburg. | Hannover und Bremen. | Island, Grönland und die Färöer. | Lübeck. |
|-------------------------------|--|--------------------------|----------|-------------|----------|-------------------------|-------------------------------------|---------|
| Salz, officinelle. | | | | | | | | |
| Königreich Dänemark: | | | | | | | | |
| a) Kopenhagen..... | ℔ | " | " | " | " | " | " | " |
| b) Provinzen..... | - | " | " | " | " | " | " | " |
| Herzogthum Schleswig..... | - | " | " | " | " | " | " | " |
| — Holstein..... | - | " | " | " | " | " | " | " |
| Fürstenthum Lübeck..... | - | " | " | " | " | " | " | " |
| Zusammen | - | " | " | " | " | " | " | " |
| — Küchenfalz: | | | | | | | | |
| Königreich Dänemark: | | | | | | | | |
| a) Kopenhagen..... | Ln. | " | " | " | " | " | 3666 | 18 |
| b) Provinzen..... | - | " | " | " | " | " | 119 | " |
| Herzogthum Schleswig..... | - | " | " | 14 | " | " | 478 | " |
| — Holstein..... | - | " | " | " | " | " | 86 | " |
| Fürstenthum Lübeck..... | - | " | " | " | " | " | " | " |
| Zusammen | - | " | " | 14 | " | " | 4349 | 18 |
| Sattlerarbeit: | | | | | | | | |
| Königreich Dänemark: | | | | | | | | |
| a) Kopenhagen..... | Rbt. | " | " | " | " | " | " | " |
| b) Provinzen..... | - | " | " | " | " | " | 12 | 48 ℔ |
| Herzogthum Schleswig..... | - | " | " | " | " | " | 334 | " |
| — Holstein..... | - | 3571 | " | " | 8 | " | " | " |
| Fürstenthum Lübeck..... | - | " | " | " | " | " | " | " |
| Zusammen | - | 3571 | " | " | 8 | " | 346 | 48 ℔ |
| Schaafe und Lämmer: | | | | | | | | |
| Königreich Dänemark: | | | | | | | | |
| a) Kopenhagen..... | Stück | " | " | " | " | " | " | " |
| b) Provinzen..... | - | " | " | " | " | " | " | " |
| Herzogthum Schleswig..... | - | 14 | 6 | " | " | " | " | " |
| — Holstein..... | - | 14465 | " | " | 1143 | 16 | " | 1293 |
| Fürstenthum Lübeck..... | - | 53 | " | " | " | " | " | 487 |
| Zusammen | - | 14532 | 6 | " | 1143 | 16 | " | 1780 |
| Schießpulver: | | | | | | | | |
| Königreich Dänemark: | | | | | | | | |
| a) Kopenhagen..... | ℔ | " | " | " | " | " | 130 | " |
| b) Provinzen..... | - | " | " | " | " | " | 25 | " |
| Herzogthum Schleswig..... | - | " | " | " | " | " | 259 | " |
| — Holstein..... | - | " | " | " | " | " | " | " |
| Fürstenthum Lübeck..... | - | " | " | " | " | " | " | " |
| Zusammen | - | " | " | " | " | " | 414 | " |
| Schiffsgeräthschaften: | | | | | | | | |
| Königreich Dänemark: | | | | | | | | |
| a) Kopenhagen..... | Rbt. | " | " | " | " | " | " | " |
| b) Provinzen..... | - | 216 | 1444 | " | " | " | " | " |
| Herzogthum Schleswig..... | - | " | " | " | " | " | " | " |
| — Holstein..... | - | " | " | " | " | " | " | " |
| Fürstenthum Lübeck..... | - | " | " | " | " | " | " | " |
| Zusammen | - | 216 | 1444 | " | " | " | " | " |
| Schiffsböte: | | | | | | | | |
| Königreich Dänemark: | | | | | | | | |
| a) Kopenhagen..... | Rbt. | " | " | " | " | " | " | " |
| b) Provinzen..... | - | " | " | " | " | " | " | " |
| Herzogthum Schleswig..... | - | " | " | " | " | " | " | " |
| — Holstein..... | - | " | " | " | 7000 | " | " | " |
| Fürstenthum Lübeck..... | - | " | " | " | " | " | " | " |
| Zusammen | - | " | " | " | 7000 | " | " | " |
| Schiffswerg: | | | | | | | | |
| Königreich Dänemark: | | | | | | | | |
| a) Kopenhagen..... | ℔ | " | " | " | " | " | " | " |
| b) Provinzen..... | - | " | " | " | " | " | " | " |
| Herzogthum Schleswig..... | - | " | " | " | " | " | " | " |
| — Holstein..... | - | " | " | " | " | " | " | " |
| Fürstenthum Lübeck..... | - | " | " | " | " | " | " | " |
| Zusammen | - | " | " | " | " | " | " | " |

Schleswig und Holstein, sowie des Fürstenthums Lübeck in 1844.

| Mecklenburg. | Norwegen und Schweden. | Indien, China und Guinea. | Preußen. | Rußland. | Dänisch-westindische Inseln und Madaira. | Nicht speciell angeführte Länder. | Zusammen. | Zoll und Sporteln. | |
|--------------|------------------------|---------------------------|----------|----------|--|-----------------------------------|---------------|--------------------|------|
| | | | | | | | | Rthl. | Sch. |
| " | " | " | " | " | " | " | " | " | " |
| " | " | " | " | " | 97 | " | 97 | " | " |
| " | " | " | " | " | " | " | " | " | " |
| " | " | " | " | " | 97 | " | 97 | " | " |
| " | 584 | " | 4281 | 1637 | 2 | " | 10188 | " | " |
| " | " | " | " | 170 | " | " | 119 | " | " |
| " | " | " | " | " | " | " | 662 | " | " |
| " | " | " | " | " | " | " | 86 | " | " |
| " | 584 | " | 4281 | 1807 | 2 | " | 11055 | " | " |
| " | " | " | " | " | " | " | " | " | " |
| " | " | " | " | " | 1033 | " | 12 u. 48 S | " | " |
| " | " | " | " | " | " | 10 | 1367 | " | " |
| " | " | " | " | " | " | " | 3589 | " | " |
| " | " | " | " | " | 1033 | 10 | " | " | " |
| " | " | " | " | " | " | " | 4968 u. 48 S | " | " |
| " | 898 | " | " | " | " | 4 | 402 | " | " |
| " | 16 | " | " | 4 | " | " | 40 | 1 | 12 |
| 2 | " | " | " | " | " | 62 | 16981 | 139 | 72 |
| " | " | " | " | " | " | " | 540 | 10 | 48 |
| 2 | 414 | " | " | 4 | " | 66 | 17963 | 151 | 36 |
| " | 375 | 13626 | " | " | " | " | 14181 | " | " |
| " | 150 | " | " | " | " | 400 | 575 | " | " |
| " | " | " | " | " | " | " | 259 | " | " |
| " | " | " | " | " | " | " | " | " | " |
| " | 525 | 13626 | " | " | " | 400 | 14965 | " | " |
| " | 336 u. 1 Ct. | " | " | " | " | 416 | 2412 u. 1 Ct. | " | " |
| " | " | " | " | " | " | " | " | " | " |
| " | " | " | " | " | " | " | " | " | " |
| " | 336 u. 1 Ct. | " | " | " | " | 416 | 2412 u. 1 Ct. | " | " |
| " | " | " | " | " | " | " | " | " | " |
| " | " | " | " | " | " | " | 7000 | " | " |
| " | " | " | " | " | " | " | " | " | " |
| " | " | " | " | " | " | " | 7000 | " | " |
| " | " | " | " | " | " | " | " | " | " |
| " | " | " | " | " | 636 | " | 636 | " | " |
| " | " | " | " | " | " | " | " | " | " |
| " | " | " | " | " | " | " | " | " | " |
| " | " | " | " | " | 636 | " | 636 | " | " |

Waaren-Ausfuhr des Königreichs Dänemark, der Herzogthümer

| Benennung der Waaren. | Gewicht, Maass, oder Stückzahl. | Altona und Hamböck. | England. | Hamburg. | Sesland, Grönland und die Färöer. |
|-----------------------------------|--|------------------------|----------|----------|--------------------------------------|
| Schleifsteine aller Art: | | | | | |
| Königreich Dänemark: | | | | | |
| a) Kopenhagen | Stück | " | " | " | 149 |
| b) Provinzen | - | " | " | " | 6 |
| Herzogthum Schleswig | - | " | " | " | 30 |
| — Holstein | - | " | " | " | " |
| Fürstenthum Lübeck | - | " | " | " | " |
| Zusammen | - | " | " | " | 185 |
| Schmalz: | | | | | |
| Königreich Dänemark: | | | | | |
| a) Kopenhagen | ℔ | " | " | " | " |
| b) Provinzen | - | " | " | " | " |
| Herzogthum Schleswig | - | " | " | " | " |
| — Holstein | - | " | " | " | " |
| Fürstenthum Lübeck | - | " | " | " | " |
| Zusammen | - | " | " | " | " |
| Schmalz: | | | | | |
| Königreich Dänemark: | | | | | |
| a) Kopenhagen | ℔ | " | " | " | " |
| b) Provinzen | - | 97 | 45 | " | " |
| Herzogthum Schleswig | - | " | " | 787 | " |
| — Holstein | - | 49 | 39 | " | " |
| Fürstenthum Lübeck | - | " | " | " | " |
| Zusammen | - | 146 | 84 | 787 | " |
| Schriftgießerarbeit: | | | | | |
| Königreich Dänemark: | | | | | |
| a) Kopenhagen | ℔ | 2300 | " | " | " |
| b) Provinzen | - | 568 | " | " | " |
| Herzogthum Schleswig | - | 34 | " | " | " |
| — Holstein | - | 361 | " | 16 | " |
| Fürstenthum Lübeck | - | " | " | " | " |
| Zusammen | - | 3263 | " | 16 | " |
| Schusterarbeit: | | | | | |
| Königreich Dänemark: | | | | | |
| a) Kopenhagen | Nth. | " | " | " | " |
| b) Provinzen | - | 2 | " | " | " |
| Herzogthum Schleswig | - | " | " | " | 172 |
| — Holstein | - | 28152 | " | 67712 | " |
| Fürstenthum Lübeck | - | " | " | " | " |
| Zusammen | - | 28154 | " | 67712 | 172 |
| Schwämme: | | | | | |
| Königreich Dänemark: | | | | | |
| a) Kopenhagen | ℔ | " | " | " | " |
| b) Provinzen | - | " | " | " | " |
| Herzogthum Schleswig | - | 5 | " | " | " |
| — Holstein | - | " | " | " | " |
| Fürstenthum Lübeck | - | " | " | " | " |
| Zusammen | - | 5 | " | " | " |
| Schwefel: | | | | | |
| Königreich Dänemark: | | | | | |
| a) Kopenhagen | ℔ | " | " | " | " |
| b) Provinzen | - | " | " | " | " |
| Herzogthum Schleswig | - | 917 | " | " | " |
| — Holstein | - | " | " | " | " |
| Fürstenthum Lübeck | - | " | " | " | " |
| Zusammen | - | 917 | " | " | " |
| Schwefelhölzer, Frictions: | | | | | |
| Königreich Dänemark: | | | | | |
| a) Kopenhagen | ℔ | " | " | " | " |
| b) Provinzen | - | 18 | " | " | " |
| Herzogthum Schleswig | - | " | " | " | " |
| — Holstein | - | " | " | " | " |
| Fürstenthum Lübeck | - | " | " | " | " |
| Zusammen | - | 18 | " | " | " |

Schleswig und Holstein, sowie des Fürstenthums Lübeck in 1844.

| Lübeck. | Norwegen und Schweden. | Preußen. | Rußland. | Dänisch-vestfällische Inseln und Maderia. | Nicht speciell angeführte Länder. | Zusammen. |
|---------|------------------------|----------|----------|---|-----------------------------------|-----------|
| 100 | " | " | 70 | " | " | 319 |
| " | " | " | " | " | " | 6 |
| " | " | " | " | 24 | " | 54 |
| " | " | " | " | " | " | " |
| 100 | " | " | 70 | 24 | " | 379 |
| " | 2389 | 890 | " | " | " | 3279 |
| " | " | " | " | " | 9000 | 9000 |
| " | " | " | " | " | " | " |
| " | " | " | " | " | " | " |
| " | 2389 | 890 | " | " | 9000 | 12279 |
| " | " | " | " | " | " | " |
| " | " | " | " | " | 38 | 180 |
| " | " | " | " | 4001 | " | 4001 |
| " | " | " | " | " | " | 875 |
| " | " | " | " | " | " | " |
| " | " | " | " | 4001 | 38 | 5056 |
| " | 1424 | " | " | " | " | 3724 |
| " | " | " | " | " | " | 568 |
| " | " | " | " | " | " | 34 |
| " | " | " | " | " | " | 377 |
| " | " | " | " | " | " | " |
| " | 1424 | " | " | " | " | 4703 |
| " | " | " | " | 200 | " | 200 |
| " | " | " | " | " | 10 | 12 |
| " | " | " | " | 5926 | " | 6098 |
| 24988 | " | " | " | " | 10974 | 131826 |
| 19 | " | " | " | " | " | 19 |
| 25007 | " | " | " | 6126 | 10984 | 138155 |
| " | " | " | " | " | " | " |
| " | " | " | " | " | " | " |
| " | " | " | " | " | 87 | 87 |
| " | " | " | " | " | " | " |
| " | " | " | " | " | 87 | 92 |
| " | 828 | " | " | " | " | 828 |
| " | " | " | " | " | " | 917 |
| " | " | " | " | " | " | " |
| " | " | " | " | " | " | " |
| " | 828 | " | " | " | " | 1745 |
| " | " | " | " | " | " | " |
| " | " | " | " | " | " | 18 |
| " | " | " | " | " | " | " |
| " | " | " | " | " | " | " |
| " | " | " | " | " | " | 18 |

Waaren-Ausfuhr des Königreichs Dänemark, der Herzogthümer

| Benennung der Waaren. | Gewicht, Maas, oder Stückzahl. | Altona und Wandsbeck. | Amerika, die fremden westindischen Inseln und die Südsp. | Belgien und Holland. | England. | Hamburg. | Hannover und Bremen. | Jütland, Grönland und die Färöer. | Lübeck. |
|---|---|--------------------------|--|-------------------------|----------|----------------------|-------------------------|--------------------------------------|---------|
| Schweine und Ferkel: | | | | | | | | | |
| Königreich Dänemark: | | | | | | | | | |
| a) Kopenhagen..... | Stück | " | " | " | " | " | " | " | " |
| b) Provinzen..... | - | " | " | " | " | " | " | " | " |
| Herzogthum Schleswig..... | - | 21 | " | " | " | " | " | " | " |
| — Holstein..... | - | 10917 | " | " | " | 4356 | 52 | 2 | 805 |
| Fürstenthum Lübeck..... | - | " | " | " | " | 363 | " | " | 733 |
| Zusammen | - | 10938 | " | " | " | 4719 | 52 | 2 | 1538 |
| Spanferkel: | | | | | | | | | |
| Königreich Dänemark: | | | | | | | | | |
| a) Kopenhagen..... | Stück | " | " | " | " | " | " | " | " |
| b) Provinzen..... | - | " | " | " | " | " | " | " | " |
| Herzogthum Schleswig..... | - | " | " | " | " | " | " | " | " |
| — Holstein..... | - | " | " | " | " | " | " | " | " |
| Fürstenthum Lübeck..... | - | " | " | " | " | " | " | " | " |
| Zusammen | - | " | " | " | " | " | " | " | " |
| Seegras: | | | | | | | | | |
| Königreich Dänemark: | | | | | | | | | |
| a) Kopenhagen..... | fl | " | " | " | " | " | " | " | " |
| b) Provinzen..... | - | " | " | " | " | " | " | " | " |
| Herzogthum Schleswig..... | - | " | " | " | " | " | " | " | " |
| — Holstein..... | - | " | " | " | " | 359288 | " | " | 3492 |
| Fürstenthum Lübeck..... | - | " | " | " | " | 271406 | " | " | 76193 |
| Zusammen | - | " | " | " | " | 630694 | " | " | 79685 |
| Segeltuch, Segel- u. Pfenningtuch: | | | | | | | | | |
| Königreich Dänemark: | | | | | | | | | |
| a) Kopenhagen..... | fl | " | 697 | 394 | 1682 | " | " | 1390 | 10 |
| b) Provinzen..... | - | " | " | " | 338 | " | " | " | " |
| Herzogthum Schleswig..... | - | 214 | 43 | " | 173 | " | " | 113 | " |
| — Holstein..... | - | 318 | " | " | " | 2207 u. f. 3380 Rbt. | " | " | " |
| Fürstenthum Lübeck..... | - | " | " | " | " | " | " | " | " |
| Zusammen | - | 532 | 740 | 394 | 2193 | 2207 u. f. 3380 Rbt. | " | 1503 | 10 |
| — fertige Segel davon: | | | | | | | | | |
| Königreich Dänemark: | | | | | | | | | |
| a) Kopenhagen..... | fl | " | " | " | " | " | " | " | " |
| b) Provinzen..... | - | " | " | " | " | " | " | " | " |
| Herzogthum Schleswig..... | - | " | 809 | " | " | " | " | 136 | " |
| — Holstein..... | - | " | " | " | " | " | " | " | " |
| Fürstenthum Lübeck..... | - | " | " | " | " | " | " | " | " |
| Zusammen | - | " | 809 | " | " | " | " | 136 | " |
| — Kaventuch: | | | | | | | | | |
| Königreich Dänemark: | | | | | | | | | |
| a) Kopenhagen..... | fl | " | 416 | 58 | 235 | " | " | 2015 | 352 |
| b) Provinzen..... | - | " | " | " | " | " | " | " | " |
| Herzogthum Schleswig..... | - | 205 | 16 | " | " | " | " | " | " |
| — Holstein..... | - | " | " | " | " | " | " | " | " |
| Fürstenthum Lübeck..... | - | " | " | " | " | " | " | " | " |
| Zusammen | - | 205 | 432 | 58 | 235 | " | " | 2015 | 352 |
| — fertige Segel davon: | | | | | | | | | |
| Königreich Dänemark: | | | | | | | | | |
| a) Kopenhagen..... | fl | " | " | " | " | " | " | " | " |
| b) Provinzen..... | - | " | " | " | " | " | " | " | " |
| Herzogthum Schleswig..... | - | 252 | " | " | " | " | " | " | " |
| — Holstein..... | - | " | " | " | " | " | " | " | " |
| Fürstenthum Lübeck..... | - | " | " | " | " | " | " | " | " |
| Zusammen | - | 252 | " | " | " | " | " | " | " |
| Seide u. Seidenwaaren aller Art: | | | | | | | | | |
| Königreich Dänemark: | | | | | | | | | |
| a) Kopenhagen..... | fl | " | " | " | " | 149 | " | 20 | " |
| b) Provinzen..... | - | " | " | " | " | 20 | " | 4 | 15 |
| Herzogthum Schleswig..... | - | 7 | " | " | " | 48 | " | " | 1 |
| — Holstein..... | - | 5 | " | " | " | " | " | " | " |
| Fürstenthum Lübeck..... | - | " | " | " | " | " | " | " | " |
| Zusammen | - | 12 | " | " | " | 217 | " | 24 | 16 |

Schleswig und Holstein, sowie des Fürstenthums Lübeck in 1844.

| Mecklenburg. | Norwegen und Schweden. | Ostindien, China und Guinea. | Preußen. | Rußland. | Länder am Mittelmeere. | Dänisch-westindische Inseln und Madeira. | Nicht speciell angeführte Länder. | Zusammen. | Zoll und Sporteln. | |
|--------------|------------------------|------------------------------|----------|----------|------------------------|--|-----------------------------------|------------------------|--------------------|------|
| | | | | | | | | | Rthl. | Ed. |
| " 2 | 613 | " | " | " | " | " | " 41 | " 656 | " 14 | " 16 |
| 311 | 8 | " | " | 9 | " | " | " | 351 | 27 | 48 |
| " 2 | " | " | " | " | " | " | 223 | 16355 | 1054 | 36 |
| " | " | " | " | " | " | " | " | 1096 | 27 | " |
| 315 | 621 | " | " | 9 | " | " | 264 | 18458 | 1123 | 4 |
| " | " | " | " | " | " | " | " | " | " | " |
| " | 185 | " | " | " | " | " | " | 185 | " | " |
| " | " | " | " | " | " | " | " | " | " | " |
| " | " | " | " | " | " | " | " | " | " | " |
| " | 185 | " | " | " | " | " | " | 185 | " | " |
| " | " | " | " | " | " | " | " | " | " | " |
| " | " | " | " | " | " | " | " | " | " | " |
| " | " | " | " | " | " | " | " | 362780 | " | " |
| " | " | " | " | " | " | " | " | 347599 | " | " |
| " | " | " | " | " | " | " | " | 710379 | " | " |
| " | 4233 | 3818 | " | " | 289 | 2129 | 1607 | 16249 | " | " |
| " | 176 | " | " | " | " | " | 15056 | 15570 | " | " |
| " | 581 | " | 180 | " | " | 19251 | 105 | 20660 | " | " |
| " | " | " | " | 284 | " | " | " | 2809 u. f. 3380 Rthl. | " | " |
| " | " | " | " | " | " | " | " | " | " | " |
| " | 4990 | 3818 | 180 | 284 | 289 | 21380 | 16768 | 55288 u. f. 3380 Rthl. | " | " |
| " | " | " | " | " | " | " | " | " | " | " |
| " | " | " | " | " | " | " | 9956 | 9956 | " | " |
| " | 53 | 1463 | " | " | " | " | " | 2461 | " | " |
| " | " | " | " | " | " | " | " | " | " | " |
| " | " | " | " | " | " | " | " | " | " | " |
| " | 53 | 1463 | " | " | " | " | 9956 | 12417 | " | " |
| " | 2163 | 1761 | " | " | 296 | 509 | 394 | 8199 | " | " |
| " | " | " | " | " | " | " | 1708 | 1708 | " | " |
| " | " | " | 92 | " | " | " | " | 813 | " | " |
| " | " | " | " | " | " | " | " | " | " | " |
| " | " | " | " | " | " | " | " | " | " | " |
| " | 2163 | 1761 | 92 | " | 296 | 509 | 2102 | 10220 | " | " |
| " | " | " | " | " | " | " | " | " | " | " |
| " | " | " | " | " | " | " | 90 | 90 | " | " |
| " | " | " | " | " | " | " | " | 252 | " | " |
| " | " | " | " | " | " | " | " | " | " | " |
| " | " | " | " | " | " | " | " | " | " | " |
| " | " | " | " | " | " | " | 90 | 342 | " | " |
| " | 16 | " | 281169 | " | " | " | 4 | 281209 | " | " |
| " | 4622 | " | " | " | " | " | 34 | 4805 | " | " |
| " | 3 | " | " | " | " | 219 | " 1 | 268 | " | " |
| " | " | " | " | " | " | " | " | 55 | " | " |
| " | " | " | " | " | " | " | " | " | " | " |
| " | 4641 | " | 281169 | " | " | 219 | 39 | 286387 | " | " |

Waaren-Ausfuhr des Königreichs Dänemark, der Herzogthümer

| Benennung der Waaren. | Gewicht, Maß, oder Stückzahl. | Altona und Kontorbeck. | Amerika, die fremden westindischen Inseln und die Südpol. | Belgien und Holland. | England. | Frankreich. | Hamburg. | Hannover und Bremen. |
|--|--|---------------------------|---|-------------------------|----------|-------------|--------------|-------------------------|
| Seife, grüne, weiche: | | | | | | | | |
| Königreich Dänemark: | | | | | | | | |
| a) Kopenhagen..... | ℔ | " | " | " | " | " | " | " |
| b) Provinzen..... | - | " | " | " | " | " | " | " |
| Herzogthum Schleswig..... | - | 82 | " | " | " | " | " | " |
| — Holstein..... | - | 224 | " | " | " | " | 3820 | " |
| Fürstenthum Lübeck..... | - | " | " | " | " | " | " | " |
| Zusammen | - | 306 | " | " | " | " | 3820 | " |
| — weisse, gemeine: | | | | | | | | |
| Königreich Dänemark: | | | | | | | | |
| a) Kopenhagen..... | ℔ | " | " | " | " | " | " | " |
| b) Provinzen..... | - | 1000 | " | " | " | " | 3 | " |
| Herzogthum Schleswig..... | - | 1156 | " | " | " | " | 87898 | " |
| — Holstein..... | - | " | " | " | " | " | " | " |
| Fürstenthum Lübeck..... | - | " | " | " | " | " | " | " |
| Zusammen | - | 2156 | " | " | " | " | 87896 | " |
| Seiler- oder Neepfhlägerarbeit: | | | | | | | | |
| Königreich Dänemark: | | | | | | | | |
| a) Kopenhagen..... | ℔ | " | 3659 | 3259 | 45894 | 313 | " | " |
| b) Provinzen..... | - | " | " | " | 6403 | " | " | " |
| Herzogthum Schleswig..... | - | 1322 | " | " | " | " | " | " |
| — Holstein..... | - | f.947Rbt. | " | " | " | " | f. 1050 Rbt. | " |
| Fürstenthum Lübeck..... | - | " | " | " | " | " | " | " |
| Zusammen | - | 1322u.f.947Rbt. | 3659 | 3259 | 52297 | 313 | f. 1050 Rbt. | " |
| — Tauwerk, altes: | | | | | | | | |
| Königreich Dänemark: | | | | | | | | |
| a) Kopenhagen..... | ℔ | " | " | " | " | " | " | " |
| b) Provinzen..... | - | 352 | " | " | 57837 | " | " | " |
| Herzogthum Schleswig..... | - | 3117 | " | " | 5424 | " | 876 | 1367 |
| — Holstein..... | - | 467 | " | " | " | " | 2818 | " |
| Fürstenthum Lübeck..... | - | " | " | " | " | " | " | " |
| Zusammen | - | 3936 | " | " | 63261 | " | 3694 | 1367 |
| Senf, gemahlener: | | | | | | | | |
| Königreich Dänemark: | | | | | | | | |
| a) Kopenhagen..... | ℔ | " | " | " | " | " | " | " |
| b) Provinzen..... | - | " | " | " | " | " | " | " |
| Herzogthum Schleswig..... | - | 17 | " | " | " | " | " | " |
| — Holstein..... | - | " | " | " | " | " | " | " |
| Fürstenthum Lübeck..... | - | " | " | " | " | " | " | " |
| Zusammen | - | 17 | " | " | " | " | " | " |
| Senffaamen: | | | | | | | | |
| Königreich Dänemark: | | | | | | | | |
| a) Kopenhagen..... | ℔ | " | " | " | " | " | " | " |
| b) Provinzen..... | - | " | " | " | 38400 | " | " | " |
| Herzogthum Schleswig..... | - | " | " | " | " | " | " | " |
| — Holstein..... | - | 21738 | " | " | " | " | 1746 | 2910 |
| Fürstenthum Lübeck..... | - | " | " | " | " | " | " | " |
| Zusammen | - | 21738 | " | " | 38400 | " | 1746 | 2910 |
| Siebmacherarbeit: | | | | | | | | |
| Königreich Dänemark: | | | | | | | | |
| a) Kopenhagen..... | ℔ | " | " | " | " | " | " | " |
| b) Provinzen..... | - | " | " | " | " | " | " | " |
| Herzogthum Schleswig..... | - | " | " | " | " | " | " | " |
| — Holstein..... | - | " | " | " | " | " | " | " |
| Fürstenthum Lübeck..... | - | " | " | " | " | " | " | " |
| Zusammen | - | " | " | " | " | " | " | " |
| Shoddy: | | | | | | | | |
| Königreich Dänemark: | | | | | | | | |
| a) Kopenhagen..... | ℔ | " | " | " | " | " | " | " |
| b) Provinzen..... | - | " | " | " | " | " | " | " |
| Herzogthum Schleswig..... | - | " | " | " | " | " | " | " |
| — Holstein..... | - | " | " | " | " | " | 3294 | " |
| Fürstenthum Lübeck..... | - | " | " | " | " | " | " | " |
| Zusammen | - | " | " | " | " | " | 3294 | " |

Schleswig und Holstein, sowie des Fürstenthums Lübeck in 1844.

| Solant, Grönland und die Färöer. | Lübeck. | Mecklenburg. | Norwegen und Schweden. | Ostindien, China und Guinea. | Preußen. | Länder am Mittelmeere. | Dänisch-weißrussische Sinesien und Madetra. | Nicht speciell ange- führte Länder. | Zusammen. |
|-------------------------------------|---------|--------------|---------------------------|---------------------------------|----------|---------------------------|--|--|------------------------|
| 1344 | " | " | " | " | " | " | " | " | 1344 |
| 60 | " | " | 13146 | " | " | " | " | " | 13206 |
| 1568 | 1552 | " | 2048 | " | " | " | " | " | 5250 |
| " | 9752 | " | " | " | 1568 | " | " | " | 15364 |
| " | " | " | " | " | " | " | " | " | " |
| 2972 | 11304 | " | 15194 | " | 1568 | " | " | " | 35164 |
| 396 | " | " | 833 | " | " | " | 2912 | " | 4141 |
| " | " | " | 410 | " | " | " | " | 16 | 1429 |
| 20 | " | " | 241 | " | " | " | " | " | 261 |
| " | " | " | " | " | " | " | " | " | 89049 |
| " | " | " | " | " | " | " | " | " | " |
| 416 | " | " | 1484 | " | " | " | 2912 | 16 | 94880 |
| 12143 | " | " | 3816 | 37631 | 675 | 4459 | 8141 | 1004 | 120994 |
| 1446 | " | " | 2696 | " | " | " | " | 17762 | 28307 |
| 12713 u. f. 116 Rbt. | " | " | " | " | " | " | 148874 | " | 162909 u. f. 116 Rbt. |
| 85 | " | " | " | " | " | " | " | " | 85 u. f. 1997 - |
| 9 | " | " | " | " | " | " | " | " | 9 |
| 26396 u. f. 116 Rbt. | " | " | 6512 | 37631 | 675 | 4459 | 157015 | 18766 | 312304 u. f. 2113 Rbt. |
| " | " | " | " | " | " | " | " | " | " |
| " | " | " | " | " | " | " | " | 38151 | 96340 |
| " | " | " | " | " | " | " | " | " | 10784 |
| " | " | " | " | " | " | " | " | " | 3285 |
| " | " | " | " | " | " | " | " | " | " |
| " | " | " | " | " | " | " | " | 38151 | 110409 |
| " | " | " | " | " | " | " | 1513 | " | 1513 |
| 6 | " | " | " | " | " | " | 147 | " | 170 |
| " | " | " | " | " | " | " | " | " | " |
| " | " | " | " | " | " | " | " | " | " |
| 6 | " | " | " | " | " | " | 1660 | " | 1683 |
| " | " | " | " | " | " | " | " | " | " |
| " | " | 184 | " | " | " | " | " | " | 38400 |
| " | " | " | " | " | " | " | " | " | 184 |
| " | " | " | " | " | " | " | " | " | 26394 |
| " | " | " | " | " | " | " | " | " | " |
| " | " | 184 | " | " | " | " | " | " | 64978 |
| " | " | " | " | " | " | " | " | " | " |
| 93 | " | " | " | " | " | " | 512 | " | 605 |
| " | " | " | " | " | " | " | " | " | " |
| " | " | " | " | " | " | " | " | " | " |
| 93 | " | " | " | " | " | " | 512 | " | 605 |
| " | " | " | " | " | " | " | " | " | " |
| " | " | " | " | " | " | " | " | " | " |
| " | " | " | " | " | " | " | " | " | 3294 |
| " | " | " | " | " | " | " | " | " | " |
| " | " | " | " | " | " | " | " | " | 3294 |

Waaren-Ausfuhr des Königreichs Dänemark, der Herzogthümer

| Benennung der Waaren. | Gewicht, Maass, oder Stückzahl. | Altona und Wandsbeck. | Amerika, die fremden westindischen Inseln und die Ostsee. | Belgien und Holland. | England. | Frankreich. | Hamburg. | Hannover und Bremen. | Sesand, Grönland und die Färöer. |
|--|--|--------------------------|---|-------------------------|----------|-------------|----------|-------------------------|-------------------------------------|
| Silber, altes: | | | | | | | | | |
| Königreich Dänemark: | | | | | | | | | |
| a) Kopenhagen..... | Nbth. | " | " | " | " | " | " | " | " |
| b) Provinzen..... | - | " | " | " | " | " | " | " | " |
| Herzogthum Schleswig..... | - | " | " | " | " | " | " | " | " |
| — Holstein..... | - | " | " | " | " | " | " | " | " |
| Fürstenthum Lübeck..... | - | " | " | " | " | " | 784 | " | " |
| Zusammen | - | " | " | " | " | " | 784 | " | " |
| — verarbeitetes: | | | | | | | | | |
| Königreich Dänemark: | | | | | | | | | |
| a) Kopenhagen..... | Nbth. | " | " | " | " | " | " | " | " |
| b) Provinzen..... | - | " | " | " | " | " | " | " | " |
| Herzogthum Schleswig..... | - | " | " | " | " | " | " | " | " |
| — Holstein..... | - | " | " | " | " | " | " | " | " |
| Fürstenthum Lübeck..... | - | " | " | " | " | " | " | " | " |
| Zusammen | - | " | " | " | " | " | " | " | " |
| Sirup: | | | | | | | | | |
| Königreich Dänemark: | | | | | | | | | |
| a) Kopenhagen..... | N | " | " | " | " | " | " | " | 64225 |
| b) Provinzen..... | - | " | " | " | " | " | " | " | 1380 |
| Herzogthum Schleswig..... | - | " | " | " | " | " | 2347 | " | 8138 |
| — Holstein..... | - | " | " | " | " | " | " | 39 | " |
| Fürstenthum Lübeck..... | - | " | " | " | " | " | " | " | " |
| Zusammen | - | " | " | " | " | " | 2347 | 39 | 73743 |
| Soya: | | | | | | | | | |
| Königreich Dänemark: | | | | | | | | | |
| a) Kopenhagen..... | Pott | " | " | " | " | " | " | " | " |
| b) Provinzen..... | - | " | " | " | " | " | " | " | " |
| Herzogthum Schleswig..... | - | " | " | " | " | " | 31 | " | " |
| — Holstein..... | - | " | " | " | " | " | " | " | " |
| Fürstenthum Lübeck..... | - | " | " | " | " | " | " | " | " |
| Zusammen | - | " | " | " | " | " | 31 | " | " |
| Späne für Buchbinder: | | | | | | | | | |
| Königreich Dänemark: | | | | | | | | | |
| a) Kopenhagen..... | H | " | " | " | " | " | " | " | " |
| b) Provinzen..... | - | " | " | " | " | " | " | " | " |
| Herzogthum Schleswig..... | - | 126 | " | " | " | " | " | " | 33 |
| — Holstein..... | - | " | " | " | " | " | " | " | " |
| Fürstenthum Lübeck..... | - | " | " | " | " | " | " | " | " |
| Zusammen | - | 126 | " | " | " | " | " | " | 33 |
| Spanischgrün, unraffiniertes: | | | | | | | | | |
| Königreich Dänemark: | | | | | | | | | |
| a) Kopenhagen..... | H | " | " | " | " | " | " | " | " |
| b) Provinzen..... | - | " | " | " | " | " | " | " | " |
| Herzogthum Schleswig..... | - | " | " | " | " | " | " | " | " |
| — Holstein..... | - | " | " | " | " | " | " | " | " |
| Fürstenthum Lübeck..... | - | " | " | " | " | " | " | " | " |
| Zusammen | - | " | " | " | " | " | " | " | " |
| Speck, frischer, gesalzener u. geräuchert.: | | | | | | | | | |
| Königreich Dänemark: | | | | | | | | | |
| a) Kopenhagen..... | H | " | 32160 | " | 17088 | " | " | 320 | 13611 |
| b) Provinzen..... | - | 238852 | " | 1714 | 31126 | " | " | " | 405 |
| Herzogthum Schleswig..... | - | 15178 | " | " | 844 | " | 173358 | 97 | 4050 |
| — Holstein..... | - | 72001 | " | 383 | 5295 | 39 | 762707 | 119 | 4801 |
| Fürstenthum Lübeck..... | - | " | " | " | " | " | 29958 | " | " |
| Zusammen | - | 326331 | 32160 | 2097 | 54353 | 39 | 966023 | 536 | 22867 |
| Spitzen: | | | | | | | | | |
| Königreich Dänemark: | | | | | | | | | |
| a) Kopenhagen..... | Nbth. | " | " | " | " | " | " | " | " |
| b) Provinzen..... | - | " | " | " | " | " | " | " | " |
| Herzogthum Schleswig..... | - | " | " | " | " | " | " | " | " |
| — Holstein..... | - | 688 | " | " | " | " | 62 | " | " |
| Fürstenthum Lübeck..... | - | " | " | " | " | " | " | " | " |
| Zusammen | - | 688 | " | " | " | " | 62 | " | " |

Schleswig und Holstein, sowie des Fürstenthums Lübeck in 1844.

| Lübeck. | Mecklenburg. | Norwegen und Schweden. | Ostindien, China und Guinea. | Preußen. | Rußland. | Länder am Mittel-Meer. | Dänisch-weißrussische Inseln und Madaira. | Nicht speciell angeführte Länder. | Zusammen. |
|---------|--------------|------------------------|------------------------------|----------|----------|------------------------|---|-----------------------------------|-----------|
| " | " | " | " | " | " | " | " | " | " |
| " | " | " | " | " | " | " | " | " | " |
| " | " | " | " | " | " | " | " | " | 784 |
| " | " | " | " | " | " | " | " | " | 784 |
| " | " | " | " | " | " | " | " | " | " |
| " | " | 284 | " | " | " | " | 64 | " | 64 |
| " | " | " | " | " | " | " | " | " | 284 |
| " | " | 284 | " | " | " | " | 64 | " | 348 |
| " | " | 20849 | " | 1102 | 21550 | " | 119 | 1134 | 108979 |
| " | " | 28 | " | " | 1277 | " | " | 7970 | 10655 |
| " | " | 126 | " | " | " | " | 1225 | " | 11836 |
| " | " | " | " | " | " | " | " | " | 39 |
| " | " | " | " | " | " | " | " | " | " |
| " | " | 21003 | " | 1102 | 22827 | " | 1344 | 9104 | 131509 |
| " | " | 336 | " | " | " | " | 54 | " | 390 |
| " | " | " | " | " | " | " | " | " | " |
| " | " | " | " | " | " | " | " | " | 31 |
| " | " | " | " | " | " | " | " | " | " |
| " | " | 336 | " | " | " | " | 54 | " | 421 |
| " | " | " | " | " | " | " | " | " | " |
| " | " | " | " | " | " | " | " | " | 159 |
| " | " | " | " | " | " | " | " | " | " |
| " | " | " | " | " | " | " | " | " | 159 |
| " | " | " | " | " | " | " | " | 3502 | 3502 |
| " | " | " | " | " | " | " | " | " | " |
| " | " | " | " | " | " | " | " | " | " |
| " | " | " | " | " | " | " | " | 3502 | 3502 |
| 1337 | " | 15296 | " | " | 130 | 816 | 25320 | 9952 | 114563 |
| 104 | 11008 | 301546 | " | " | 503 | " | " | 2253 | 577363 |
| 1898 | 683 | 113850 | 3694 | 6093 | 262 | 2258 | 220060 | 145 | 551542 |
| 19290 | " | 5379 | " | 1419 | " | " | " | 16 | 855002 |
| | " | " | " | " | " | " | " | " | 49248 |
| 22629 | 11691 | 436071 | 3694 | 7512 | 895 | 3074 | 245380 | 12366 | 2147718 |
| " | " | " | " | " | " | " | " | " | " |
| " | " | " | 64 | " | " | " | 98 | " | 224 |
| " | " | " | " | " | " | " | " | " | 688 |
| " | " | " | " | " | " | " | " | " | " |
| " | " | " | 64 | " | " | " | 98 | " | 912 |

Waaren-Ausfuhr des Königreichs Dänemark, der Herzogthümer

| Benennung der Waaren. | Gewicht, Maass, oder Stückzahl. | Altona und Wandsbeck. | Belgien und Holland. | England. | Hamburg. | Hannover und Bremen. | Jesland, Grönland und die Färöer. | Lübeck. | Mecklenburg. | Norwegen und Schweden. |
|--|--|--------------------------|-------------------------|----------|----------|-------------------------|--------------------------------------|---------|--------------|---------------------------|
| Stahl: | | | | | | | | | | |
| Königreich Dänemark: | | | | | | | | | | |
| a) Kopenhagen..... | ℔ | " | " | " | " | " | 808 | " | " | " |
| b) Provinzen..... | - | 110 | " | " | " | " | " | " | " | 1952 |
| Herzogthum Schleswig..... | - | " | " | " | " | " | 215 | " | " | " |
| — Holstein..... | - | " | " | " | 1807 | " | " | " | " | " |
| Fürstenthum Lübeck..... | - | " | " | " | " | " | " | " | " | " |
| Zusammen | - | 110 | " | " | 1807 | " | 1023 | " | " | 1952 |
| Stroh: | | | | | | | | | | |
| Königreich Dänemark: | Abthlr. | " | " | " | " | " | " | " | " | " |
| a) Kopenhagen..... | - | " | " | " | " | " | " | " | " | 60 |
| b) Provinzen..... | - | " | " | 5 | " | " | " | " | " | " |
| Herzogthum Schleswig..... | - | 8364 | " | " | 7337 | " | " | 1534 | " | " |
| — Holstein..... | - | " | " | " | " | " | " | 140 | " | " |
| Fürstenthum Lübeck..... | - | " | " | " | " | " | " | " | " | " |
| Zusammen | - | 8364 | " | 5 | 7337 | " | " | 1674 | " | 60 |
| Stroharbeit, Hüte u.: | | | | | | | | | | |
| Königreich Dänemark: | | | | | | | | | | |
| a) Kopenhagen..... | ℔ | " | " | " | " | " | " | " | " | " |
| b) Provinzen..... | - | " | " | " | 6 | " | " | " | " | " |
| Herzogthum Schleswig..... | - | " | " | " | " | " | " | " | " | " |
| — Holstein..... | - | 28 | " | " | " | " | " | " | " | " |
| Fürstenthum Lübeck..... | - | " | " | " | " | " | " | " | " | " |
| Zusammen | - | 28 | " | " | 6 | " | " | " | " | " |
| Tabak, unfabricirter: | | | | | | | | | | |
| Königreich Dänemark: | | | | | | | | | | |
| a) Kopenhagen..... | ℔ | " | " | " | 2067 | " | 107707 | 2717 | " | 2598 |
| b) Provinzen..... | - | " | " | " | " | " | 940 | " | " | 9910 |
| Herzogthum Schleswig..... | - | " | " | " | 685 | 2533 | 315 | " | " | " |
| — Holstein..... | - | 665 | " | " | 507 | " | " | " | " | " |
| Fürstenthum Lübeck..... | - | " | " | " | " | " | " | " | " | " |
| Zusammen | - | 665 | " | " | 3259 | 2533 | 108962 | 2717 | " | 12508 |
| — fabricirter, als Rauch- und Kautabak: | | | | | | | | | | |
| Königreich Dänemark: | | | | | | | | | | |
| a) Kopenhagen..... | ℔ | " | " | " | " | 1108 | " | " | " | " |
| b) Provinzen..... | - | " | " | 766 | " | 2318 | 3151 | 255 | " | 1194 |
| Herzogthum Schleswig..... | - | 525 | 202 | 799 | " | " | 4316 | 107 | 985 | 378 |
| — Holstein..... | - | 58562 | " | 1503 | 840 | 800 | " | " | " | " |
| Fürstenthum Lübeck..... | - | " | " | " | " | " | " | 7281 | " | " |
| Zusammen | - | 59087 | 202 | 3068 | 840 | 4226 | 7467 | 7643 | 985 | 1572 |
| — — Schnupftabak: | | | | | | | | | | |
| Königreich Dänemark: | | | | | | | | | | |
| a) Kopenhagen..... | ℔ | " | " | " | " | " | 320 | " | " | " |
| b) Provinzen..... | - | " | " | 100 | " | " | 703 | 104 | " | 29 |
| Herzogthum Schleswig..... | - | 405 | " | " | " | " | 3377 | " | " | 51 |
| — Holstein..... | - | " | " | " | 23 | " | " | " | " | " |
| Fürstenthum Lübeck..... | - | " | " | " | " | " | " | " | " | " |
| Zusammen | - | 405 | " | 100 | 23 | " | 4400 | 104 | " | 80 |
| — — Cigarren: | | | | | | | | | | |
| Königreich Dänemark: | | | | | | | | | | |
| a) Kopenhagen..... | ℔ | " | " | " | " | " | 22 | " | " | " |
| b) Provinzen..... | - | 10 | " | 120 | " | " | " | 180 | " | 197 |
| Herzogthum Schleswig..... | - | 1166 | 256 | " | 128 | 250 | 373 | " | " | 228 |
| — Holstein..... | - | 248 | " | 136 | 731 | 6 | " | 10 | " | " |
| Fürstenthum Lübeck..... | - | " | " | " | " | " | " | " | " | " |
| Zusammen | - | 1424 | 256 | 256 | 859 | 256 | 395 | 190 | " | 425 |
| Falg: | | | | | | | | | | |
| Königreich Dänemark: | | | | | | | | | | |
| a) Kopenhagen..... | ℔ | " | " | 30 | " | " | " | " | " | 715 |
| b) Provinzen..... | - | 1586 | " | 13064 | " | " | " | " | " | 8605 |
| Herzogthum Schleswig..... | - | 11705 | " | " | " | " | " | " | 1513 | 8743 |
| — Holstein..... | - | 1951 | " | " | 10243 | " | " | " | " | " |
| Fürstenthum Lübeck..... | - | " | " | " | " | " | " | " | " | " |
| Zusammen | - | 15242 | " | 13094 | 10243 | " | " | " | 1513 | 18063 |

Schleswig und Holstein, sowie des Fürstenthums Lübeck in 1844.

| Ostindien, China und Guinea. | Preußen. | Rußland. | Länder am Mittel- Meere. | Dänisch-nordische Sachsen und Mecklenb. | Nicht speciell an- geführte Länder. | Zusammen. | Zoll und Sporteln. | | Altona zur Consumtion. | Gesamt- Ausfuhr. |
|---------------------------------|----------|----------|-----------------------------|--|--|-----------|--------------------|-----|---------------------------|---------------------|
| | | | | | | | Rubel. | Ed. | | |
| " | " | " | " | " | " | 808 | " | " | " | 808 |
| 3753 | " | " | " | " | 3648 | 5710 | " | " | " | 5710 |
| " | " | " | " | " | " | 3968 | " | " | " | 3968 |
| " | " | " | " | " | " | 1807 | " | " | " | 1807 |
| " | " | " | " | " | " | " | " | " | " | " |
| 3753 | " | " | " | " | 3648 | 12293 | " | " | " | 12293 |
| " | " | " | " | " | " | " | " | " | " | " |
| " | " | " | " | " | " | 60 | " | " | " | 60 |
| " | " | " | " | " | " | 5 | " | " | " | 5 |
| " | " | " | " | " | 15 | 17250 | " | " | " | 17250 |
| " | " | " | " | " | " | 140 | " | " | " | 140 |
| " | " | " | " | " | 15 | 17455 | " | " | " | 17455 |
| " | " | " | " | " | " | " | " | " | " | " |
| " | " | " | " | " | " | 6 | " | " | " | 6 |
| " | " | " | " | " | " | 28 | " | " | " | 28 |
| " | " | " | " | " | " | " | " | " | " | " |
| " | " | " | " | " | " | 34 | " | " | " | 34 |
| " | 5955 | 49383 | " | " | 450 | 170877 | " | " | " | 170877 |
| " | " | " | " | " | 186 | 11036 | " | " | " | 11036 |
| " | " | 10157 | " | 29 | " | 13719 | " | " | " | 13719 |
| " | " | " | " | " | " | 1172 | " | " | " | 1172 |
| " | " | " | " | " | " | " | " | " | " | " |
| " | 5955 | 59540 | " | 29 | 636 | 196804 | " | " | " | 196804 |
| " | 7 | " | 6 | " | 452 | 1573 | " | " | " | 1573 |
| " | " | 54 | " | " | 2301 | 10039 | " | " | " | 10039 |
| " | 151 | " | " | 1508 | 6 | 8977 | " | " | " | 8977 |
| " | " | " | " | " | " | 61705 | " | " | " | 61705 |
| " | " | " | " | " | " | 7281 | " | " | " | 7281 |
| " | 158 | 54 | 6 | 1508 | 2759 | 89575 | " | " | " | 89575 |
| " | 24 | 25 | " | 5280 | " | 5649 | " | " | " | 5649 |
| " | " | " | " | " | 157 | 1093 | " | " | " | 1093 |
| " | " | " | " | 949 | " | 4782 | " | " | " | 4782 |
| " | " | " | " | " | " | 23 | " | " | " | 23 |
| " | " | " | " | " | " | " | " | " | " | " |
| " | 24 | 25 | " | 6229 | 157 | 11547 | " | " | " | 11547 |
| " | 328 | " | " | 9 | 45 | 404 | " | " | " | 404 |
| " | " | " | " | " | 2838 | 3345 | " | " | " | 3345 |
| " | 197 | " | " | " | 1361 | 3959 | " | " | " | 3959 |
| " | " | " | " | " | " | 1131 | " | " | " | 1131 |
| " | " | " | " | " | " | " | " | " | " | " |
| " | 525 | " | " | 9 | 4244 | 8839 | " | " | " | 8839 |
| " | 1598 | " | " | 3073 | " | 5416 | " | " | " | 5416 |
| " | " | " | " | " | " | 29255 | " | " | " | 29255 |
| " | " | " | " | 3314 | " | 25275 | 32 | 38 | 16261 | 41586 |
| " | " | " | " | " | 241 | 12435 | 1 | 14 | 34032 | 46467 |
| " | " | " | " | " | " | " | " | " | " | " |
| " | 1598 | " | " | 6387 | 241 | 66381 | 33 | 52 | 50293 | 116674 |

Waaren-Ausfuhr des Königreichs Dänemark, der Herzogthümer

| Benennung der Waaren. | Gewicht, Maass, oder Stückzahl. | Altona und Wandsbeck. | Amerika, die fremden westindischen Inseln und die Südspitze. | England. | Hamburg. | Hannover und Bremen. | Föland, Grönland und die Färöer. |
|--|--|--------------------------|--|----------|----------|-------------------------|-------------------------------------|
| Tamarinden: | | | | | | | |
| Königreich Dänemark: | | | | | | | |
| a) Kopenhagen | ℔ | " | " | " | " | " | " |
| b) Provinzen | - | " | " | " | " | " | " |
| Herzogthum Schleswig | - | 30 | " | " | " | " | " |
| — Holstein | - | " | " | " | " | " | " |
| Fürstenthum Lübeck | - | " | " | " | " | " | " |
| Zusammen | - | 30 | " | " | " | " | " |
| Leppiche, Fuß-, aus gemalt. Leinwand: | | | | | | | |
| Königreich Dänemark: | | | | | | | |
| a) Kopenhagen | ℔ | " | " | " | " | " | " |
| b) Provinzen | - | " | " | " | " | " | " |
| Herzogthum Schleswig | - | 218 | " | " | " | " | " |
| — Holstein | - | " | " | " | 291 | " | " |
| Fürstenthum Lübeck | - | " | " | " | " | " | " |
| Zusammen | - | 218 | " | " | 291 | " | " |
| — aus Schilf: | | | | | | | |
| Königreich Dänemark: | | | | | | | |
| a) Kopenhagen | ℔ | " | " | " | " | " | " |
| b) Provinzen | - | " | " | " | " | " | " |
| Herzogthum Schleswig | - | " | " | " | " | " | " |
| — Holstein | - | " | " | " | " | " | " |
| Fürstenthum Lübeck | - | " | " | " | " | " | " |
| Zusammen | - | " | " | " | " | " | " |
| Terpentin: | | | | | | | |
| Königreich Dänemark: | | | | | | | |
| a) Kopenhagen | ℔ | " | " | " | " | " | " |
| b) Provinzen | - | " | " | " | " | " | " |
| Herzogthum Schleswig | - | " | " | " | " | " | " |
| — Holstein | - | " | " | " | " | " | " |
| Fürstenthum Lübeck | - | " | " | " | " | " | " |
| Zusammen | - | " | " | " | " | " | " |
| Thee: | | | | | | | |
| Königreich Dänemark: | | | | | | | |
| a) Kopenhagen | ℔ | " | 147 | " | " | " | 854 |
| b) Provinzen | - | " | " | 2 | " | " | " |
| Herzogthum Schleswig | - | 160 | " | " | " | " | " |
| — Holstein | - | " | " | " | 1561 | " | " |
| Fürstenthum Lübeck | - | " | " | " | " | " | " |
| Zusammen | - | 160 | 147 | 2 | 1561 | " | 854 |
| Theer: | | | | | | | |
| Königreich Dänemark: | | | | | | | |
| a) Kopenhagen | Tn. | 246 | " | 2183 | 18 | " | 1131 |
| b) Provinzen | - | " | " | " | " | " | 10 |
| Herzogthum Schleswig | - | 362 | " | " | 13 | " | 77 |
| — Holstein | - | 155 | " | " | 385 | " | " |
| Fürstenthum Lübeck | - | " | " | " | " | " | " |
| Zusammen | - | 763 | " | 2183 | 416 | " | 1218 |
| — Steinkohlentheer: | | | | | | | |
| Königreich Dänemark: | | | | | | | |
| a) Kopenhagen | Tn. | " | " | " | " | " | 13 |
| b) Provinzen | - | " | " | " | " | " | " |
| Herzogthum Schleswig | - | " | " | " | " | " | " |
| — Holstein | - | 15 | " | " | " | " | " |
| Fürstenthum Lübeck | - | " | " | " | " | " | " |
| Zusammen | - | 15 | " | " | " | " | 13 |
| Thran: | | | | | | | |
| Königreich Dänemark: | | | | | | | |
| a) Kopenhagen | Tn. | 100 u. 56 Fässer | 1 | " | " | " | 78 |
| b) Provinzen | - | " | " | " | " | " | " |
| Herzogthum Schleswig | - | 65d | " | " | " | " | " |
| — Holstein | - | 39 | " | " | 45 | 8 | " |
| Fürstenthum Lübeck | - | " | " | " | " | " | " |
| Zusammen | - | 204 u. 56 Fässer | 1 | " | 45 | 8 | 78 |

Schleswig und Holstein, sowie des Fürstenthums Lübeck in 1844.

| Lübeck. | Mecklenburg. | Norwegen und Schweden. | Ostindien, China und Guinea. | Preußen. | Russland. | Länder am Mittelmeere. | Dänisch - westliche Inseln und Madetra. | Nicht speciell angeführte Länder. | Zusammen. |
|---------|--------------|------------------------|------------------------------|----------|-----------|------------------------|---|-----------------------------------|-------------------|
| " | " | " | " | " | " | " | " | " | " |
| " | 24 | " | " | " | " | " | " | " | 54 |
| " | " | " | " | " | " | " | " | " | " |
| " | 24 | " | " | " | " | " | " | " | 54 |
| " | " | " | " | " | " | " | " | " | " |
| " | " | " | " | " | " | " | " | " | 218 |
| " | " | " | " | " | " | " | " | " | 291 |
| " | " | " | " | " | " | " | " | " | " |
| " | " | " | " | " | " | " | " | " | 509 |
| " | " | f. 2 Rbt. | " | " | " | " | " | 550 | 550 u. f. 2 Rbt. |
| " | " | " | " | " | " | " | " | " | " |
| " | " | " | " | " | " | " | " | " | " |
| " | " | f. 2 Rbt. | " | " | " | " | " | 550 | 550 u. f. 2 Rbt. |
| " | " | " | " | " | " | " | " | " | " |
| " | " | 100 | " | " | " | " | " | " | 100 |
| " | " | " | " | " | " | " | " | " | " |
| " | " | " | " | " | " | " | " | " | " |
| " | " | 100 | " | " | " | " | " | " | 100 |
| 391 | " | 3618 | 582 | 77 | 55 | " | 177 | 702 | 6603 |
| 237 | " | 106 | " | " | 3 | " | " | " | 2519 |
| 221 | 296 | 3193 | 24 | " | " | " | " | 2171 | 3894 |
| " | " | " | " | " | " | " | " | " | 1561 |
| " | " | " | " | " | " | " | " | " | " |
| 849 | 296 | 6917 | 606 | 77 | 58 | " | 177 | 2873 | 14577 |
| " | " | 10 | 320 | 3433 | " | 741 | 100 | 17 | 8199 |
| " | " | 15 | " | " | " | " | " | " | 25 |
| " | " | 1 | 220 | " | " | " | 38 | " | 711 |
| " | " | " | " | " | " | " | " | " | 540 |
| " | " | " | " | " | " | " | " | " | " |
| " | " | 26 | 540 | 3433 | " | 741 | 138 | 17 | 9475 |
| " | " | " | " | " | " | " | " | " | 13 |
| " | " | " | " | 29 | " | " | " | " | 29 |
| 50 | " | " | " | " | 120 | " | " | " | 185 |
| " | " | " | " | " | " | " | " | " | " |
| 50 | " | " | " | 29 | 120 | " | " | " | 227 |
| 499b | 13d | " | " | 631 | " | 10f | " | " | 1332 u. 56 Säffer |
| " | 8c | 165 | " | " | " | " | " | " | 165 |
| " | 24e | " | " | " | " | " | " | " | 97 |
| " | " | " | " | " | " | " | " | " | 92 |
| " | " | " | " | " | " | " | " | " | " |
| 507 | 37 | 165 | " | 631 | " | 10 | " | " | 1686 u. 56 Säffer |

Waaren-Ausfuhr des Königreichs Dänemark, der Herzogthümer

| Benennung der Waaren. | Gewicht, Maass, oder Stückzahl. | Altona und Wandsbeck. | Amerika, die fremden westindischen Inseln und die Südsee. | England. | Hamburg. | Sammer und Bremen. |
|--|--|--------------------------|---|------------|---------------------|-----------------------|
| Ziegel: | | | | | | |
| Königreich Dänemark: | | | | | | |
| a) Kopenhagen..... | ℔ | " | " | " | " | " |
| b) Provinzen..... | - | " | " | " | " | " |
| Herzogthum Schleswig..... | - | 499 | " | " | " | " |
| — Holstein..... | - | " | " | " | " | " |
| Fürstenthum Lübeck..... | - | " | " | " | " | " |
| Zusammen | - | 499 | " | " | " | " |
| Tischlerarbeit: | | | | | | |
| Königreich Dänemark: | | | | | | |
| a) Kopenhagen..... | ℔ | " | " | " | " | " |
| b) Provinzen..... | - | " | " | " | 2 | " |
| Herzogthum Schleswig..... | - | 456 | " | f. 37 Rbt. | 4432 u. f. 217 Rbt. | " |
| — Holstein..... | - | f. 138 Rbt. | " | " | " | " |
| Fürstenthum Lübeck..... | - | " | " | " | " | " |
| Zusammen | - | 456 u. f. 138 Rbt. | " | f. 37 Rbt. | 4434 u. f. 217 Rbt. | " |
| Töpferarbeit: | | | | | | |
| Königreich Dänemark: | | | | | | |
| a) Kopenhagen..... | ℔ | " | 2500 | " | " | " |
| b) Provinzen..... | - | f. 760 Rbt. | " | " | " | " |
| Herzogthum Schleswig..... | - | " | " | f. 20 Rbt. | f. 11 Rbt. | f. 5 Rbt. |
| — Holstein..... | - | 4171 u. f. 128 - | " | 76 - | 9263 | " |
| Fürstenthum Lübeck..... | - | " | " | " | " | " |
| Zusammen | - | 4171 u. f. 888 Rbt. | 2500 | f. 96 Rbt. | 9263 u. f. 11 Rbt. | f. 5 Rbt. |
| Sonnenbänder, hölzerne: | | | | | | |
| Königreich Dänemark: | | | | | | |
| a) Kopenhagen..... | Stück | " | 45625 | " | " | 1 |
| b) Provinzen..... | - | " | " | " | " | " |
| Herzogthum Schleswig..... | - | " | " | " | " | f. 10 Rbt. |
| — Holstein..... | - | f. 6815 Rbt. | " | " | f. 630 Rbt. | f. 1450 - |
| Fürstenthum Lübeck..... | - | " | " | " | " | " |
| Zusammen | - | f. 6815 Rbt. | 45625 | " | f. 630 Rbt. | f. 460 Rbt. |
| Torf: | | | | | | |
| Königreich Dänemark: | | | | | | |
| a) Kopenhagen..... | Rbt. | " | " | " | " | " |
| b) Provinzen..... | - | " | " | " | " | " |
| Herzogthum Schleswig..... | - | " | " | " | " | " |
| — Holstein..... | - | 84368 | " | " | 184410 | 205 |
| Fürstenthum Lübeck..... | - | " | " | " | " | " |
| Zusammen | - | 84368 | " | " | 184410 | 205 |
| Uhren, Taschenuhren von Silber: | | | | | | |
| Königreich Dänemark: | | | | | | |
| a) Kopenhagen..... | Stück | " | " | " | " | " |
| b) Provinzen..... | - | " | " | " | " | " |
| Herzogthum Schleswig..... | - | " | " | " | " | " |
| — Holstein..... | - | " | " | " | " | " |
| Fürstenthum Lübeck..... | - | " | " | " | " | " |
| Zusammen | - | " | " | " | " | " |
| — Wand- und Tafeluhren: | | | | | | |
| Königreich Dänemark: | | | | | | |
| a) Kopenhagen..... | Stück | " | " | " | " | " |
| b) Provinzen..... | - | " | " | " | " | " |
| Herzogthum Schleswig..... | - | " | " | " | " | " |
| — Holstein..... | - | " | " | " | " | " |
| Fürstenthum Lübeck..... | - | " | " | " | " | " |
| Zusammen | - | " | " | " | " | " |
| Witriol, blauer: | | | | | | |
| Königreich Dänemark: | | | | | | |
| a) Kopenhagen..... | ℔ | " | " | " | " | " |
| b) Provinzen..... | - | " | " | " | " | " |
| Herzogthum Schleswig..... | - | 12 | " | " | " | " |
| — Holstein..... | - | " | " | " | " | " |
| Fürstenthum Lübeck..... | - | " | " | " | " | " |
| Zusammen | - | 12 | " | " | " | " |

Schleswig und Holstein, sowie des Fürstenthums Lübeck in 184

| Seland, Grönland und die Färöer. | Lübeck. | Mecklenburg. | Norwegen und Schweden. | Preußen. | Rußland. | Dänisch-wesifindische Inseln und Madetra. | Nicht speciell an- geführte Länder. | Zusammen. |
|-------------------------------------|--|-------------------|---------------------------|------------|----------|--|--|--|
| " | " | " | " | " | " | " | " | " |
| " | " | " | " | " | " | " | " | 499 |
| " | " | " | " | " | " | " | " | " |
| " | " | " | " | " | " | " | " | 499 |
| 984 f. 1889Rbt. | 8 f. 2 Rbt. | 150 | 28 194 | " | 145 | 718 | 750 f. 62 Rbt. | 178 752 u. f. 1889Rbt. 2505 u. f. 37 - 4432 u. f. 419 - |
| 984 u. f. 1889Rbt. | 8 u. f. 2 Rbt. | 150 | 222 | " | 145 | 718 | 750 u. f. 62 Rbt. | 7867 u. f. 644Rbt. |
| 252 f. 109Rbt. | 3000 u. f. 6 Rbt. 7972 2425 f. 59 - | 3931 u. f. 58Rbt. | 6000 8015 | f. 459Rbt. | " | 192 9670 | f. 139 Rbt. | 8692 3000 u. f. 776 Rbt. 29840 u. f. 139 - 15859 u. f. 343 - f. 59 - |
| 252 u. f. 109Rbt. | 13397 u. f. 65 Rbt. | 3931 u. f. 58Rbt. | 14015 | f. 459Rbt. | " | 9862 | f. 139 Rbt. | 57391 u. f. 1317 Rbt. |
| 67750 f. 379Rbt. | " | " | " f. 10 Rbt. | " | " | 9288 | " | 122663 f. 57 Rbt. f. 8895 - |
| 67750 u. f. 379Rbt. | " | " | f. 10 Rbt. | " | " | 9288 | " | 122663 u. f. 8952 Rbt. |
| " | " | " | 130 | " | " | " | " | 130 |
| " | " | " | " | " | " | " | " | " |
| " | 5147 | " | " | " | " | " | 79 | 274209 |
| " | 4758 | " | " | " | " | " | " | 4758 |
| " | 9905 | " | 130 | " | " | " | 79 | 279097 |
| " | " | " | " | " | " | " | " | " |
| " | " | " | " | " | " | 3 | " | 3 |
| " | " | " | " | " | " | " | " | " |
| " | " | " | " | " | " | 3 | " | 3 |
| " 2 | " | 3 | " | " | " | " | " | 5 |
| " | " | " | " | " | " | " | " | " |
| " | " | " | " | " | " | " | " | " |
| 2 | " | 3 | " | " | " | " | " | 5 |
| " | " | " | 130 | " | " | " | " | 130 |
| " | " | " | " | " | " | " | " | 12 |
| " | " | " | " | " | " | " | " | " |
| " | " | " | " | " | " | " | " | " |
| " | " | " | 130 | " | " | " | " | 142 |

Waaren-Ausfuhr des Königreichs Dänemark, der Herzogthümer

| Benennung der Waaren. | Gewicht, Maass, oder Stückzahl. | Altona und Wandsbeck. | England. | Hamburg. | Hannover und Bremen. |
|---|--|--------------------------|----------|----------|-------------------------|
| Witriol, grüner: | | | | | |
| Königreich Dänemark: | | | | | |
| a) Kopenhagen..... | ℔ | " | " | " | " |
| b) Provinzen..... | - | " | " | " | " |
| Herzogthum Schleswig..... | - | " | " | " | " |
| — Holstein..... | - | " | " | " | " |
| Fürstenthum Lübeck..... | - | " | " | " | " |
| Zusammen | - | " | " | " | " |
| Vögel, geschlachtete, zahme Gänse: | | | | | |
| Königreich Dänemark: | | | | | |
| a) Kopenhagen..... | Stück | " | " | " | " |
| b) Provinzen..... | - | " | " | " | " |
| Herzogthum Schleswig..... | - | " | " | " | " |
| — Holstein..... | - | 227 | " | 1736 | 508 |
| Fürstenthum Lübeck..... | - | " | " | " | " |
| Zusammen | - | 227 | " | 1736 | 508 |
| — Enten: | | | | | |
| Königreich Dänemark: | | | | | |
| a) Kopenhagen..... | Stück | " | " | " | " |
| b) Provinzen..... | - | " | " | " | " |
| Herzogthum Schleswig..... | - | " | 228 | " | " |
| — Holstein..... | - | 118 | " | 404 | " |
| Fürstenthum Lübeck..... | - | " | " | " | " |
| Zusammen | - | 118 | 228 | 404 | " |
| — Kalkuten: | | | | | |
| Königreich Dänemark: | | | | | |
| a) Kopenhagen..... | Stück | " | " | " | " |
| b) Provinzen..... | - | " | " | " | " |
| Herzogthum Schleswig..... | - | " | " | " | " |
| — Holstein..... | - | 9 | " | 198 | " |
| Fürstenthum Lübeck..... | - | " | " | " | " |
| Zusammen | - | 9 | " | 198 | " |
| — Hühner: | | | | | |
| Königreich Dänemark: | | | | | |
| a) Kopenhagen..... | Stück | " | " | " | " |
| b) Provinzen..... | - | " | " | " | " |
| Herzogthum Schleswig..... | - | 19 | 20 | " | " |
| — Holstein..... | - | 50 | " | 4248 | " |
| Fürstenthum Lübeck..... | - | " | " | " | " |
| Zusammen | - | 69 | 20 | 4248 | " |
| — Tauben: | | | | | |
| Königreich Dänemark: | | | | | |
| a) Kopenhagen..... | Stück | " | " | " | " |
| b) Provinzen..... | - | " | " | " | " |
| Herzogthum Schleswig..... | - | " | " | " | " |
| — Holstein..... | - | 252 | " | 1499 | " |
| Fürstenthum Lübeck..... | - | " | " | " | " |
| Zusammen | - | 252 | " | 1499 | " |
| — geschlachtete oder eingemachte: | | | | | |
| Königreich Dänemark: | | | | | |
| a) Kopenhagen..... | Mth. | " | " | " | " |
| b) Provinzen..... | - | " | " | " | " |
| Herzogthum Schleswig..... | - | 120 | " | " | " |
| — Holstein..... | - | " | " | " | " |
| Fürstenthum Lübeck..... | - | " | " | " | " |
| Zusammen | - | 120 | " | " | " |
| Wachs, gelbes und weißes: | | | | | |
| Königreich Dänemark: | | | | | |
| a) Kopenhagen..... | ℔ | " | " | " | " |
| b) Provinzen..... | - | 21632 | 71 | 1721 | " |
| Herzogthum Schleswig..... | - | 3814 | " | 3386 | " |
| — Holstein..... | - | 35745 | " | 24917 | " |
| Fürstenthum Lübeck..... | - | " | " | 88 | " |
| Zusammen | - | 61191 | 71 | 30115 | " |

Schleswig und Holstein, sowie des Fürstenthums Lübeck in 1844.

| Island, Grönland und die Färöer. | Lübeck. | Norwegen und Schweden. | Nicht speciell an- geführte Länder. | Zusammen. | Zoll und Sporteln. | |
|-------------------------------------|---------|---------------------------|--|-----------|-----------------------|------|
| | | | | | Abzgl. | Sch. |
| 1194 | " | " | " | 1194 | " | " |
| 37 | " | 120 | " | 157 | " | " |
| 253 | " | " | " | 253 | " | " |
| " | " | " | " | " | " | " |
| " | " | " | " | " | " | " |
| 1484 | " | 120 | " | 1604 | " | " |
| " | " | " | " | " | " | " |
| " | " | 331 | " | 331 | " | " |
| " | " | " | " | " | " | " |
| " | 272 | " | 102 | 2845 | " | " |
| " | 1627 | " | " | 1627 | " | " |
| " | 1899 | 331 | 102 | 4803 | " | " |
| " | " | " | " | " | " | " |
| " | " | 208 | " | 208 | " | " |
| " | " | " | " | 228 | " | " |
| " | 418 | " | 36 | 553 | " | " |
| " | " | " | " | 418 | " | " |
| " | 418 | 208 | 36 | 1402 | " | " |
| " | " | " | " | " | " | " |
| " | " | 12 | " | 12 | " | " |
| " | " | " | " | " | " | " |
| " | 17 | " | " | 207 | " | " |
| " | " | " | " | 17 | " | " |
| " | 17 | 12 | " | 236 | " | " |
| " | " | " | " | " | " | " |
| " | " | 6 | " | 6 | " | " |
| " | " | " | " | 39 | " | " |
| " | 920 | " | 10 | 5228 | " | " |
| " | 2165 | " | " | 2165 | " | " |
| " | 3085 | 6 | 10 | 7438 | " | " |
| " | " | " | " | " | " | " |
| " | 20 | " | " | 20 | " | " |
| " | 341 | " | " | 2092 | " | " |
| " | 1272 | " | " | 1272 | " | " |
| " | 1633 | " | " | 3384 | " | " |
| " | " | " | " | " | " | " |
| " | " | " | " | 120 | " | " |
| " | " | " | " | " | " | " |
| " | " | " | " | 120 | " | " |
| " | " | " | " | " | " | " |
| " | 580 | 48 | 277 | 277 | " | " |
| " | " | " | 596 | 24651 | 168 | 80 |
| " | 45 | " | 26 | 7200 | 55 | 24 |
| " | 110 | " | " | 60733 | 45 | " |
| " | " | " | " | 198 | 2 | 8 |
| " | 735 | 48 | 899 | 93059 | 271 | 16 |

Waaren-Ausfuhr des Königreichs Dänemark, der Herzogthümer

| Benennung der Waaren. | Gewicht, Maas, oder Stückzahl. | Altona und Wandsbeck. | Amerika, die fremden westindischen Inseln und die Südsee. | Belgien und Holland. | England. | Frankreich. | Samburg. | Hannover und Bremen. | Island, Grönland und die Färöer. |
|-------------------------------|---|--------------------------|---|-------------------------|----------|-------------|----------|-------------------------|-------------------------------------|
| Wallroshäute: | | | | | | | | | |
| Königreich Dänemark: | | | | | | | | | |
| a) Kopenhagen..... | Stk. | " | " | " | 2848* | " | " | " | " |
| b) Provinzen..... | - | " | " | " | " | " | " | " | " |
| Herzogthum Schleswig..... | - | " | " | " | " | " | " | " | " |
| — Holstein..... | - | " | " | " | " | " | " | " | " |
| Fürstenthum Lübeck..... | - | " | " | " | " | " | " | " | " |
| Zusammen | - | " | " | " | 2848 | " | " | " | " |
| Wasser, mineralisches: | | | | | | | | | |
| Königreich Dänemark: | | | | | | | | | |
| a) Kopenhagen..... | Kruken | " | " | " | " | " | " | " | " |
| b) Provinzen..... | - | " | " | " | " | " | " | " | " |
| Herzogthum Schleswig..... | - | " | " | " | " | " | " | 10 | " |
| — Holstein..... | - | " | " | " | " | " | " | " | " |
| Fürstenthum Lübeck..... | - | " | " | " | " | " | " | " | " |
| Zusammen | - | " | " | " | " | " | " | 10 | " |
| Weiden: | | | | | | | | | |
| Königreich Dänemark: | | | | | | | | | |
| a) Kopenhagen..... | Nthl. | " | " | " | " | " | " | " | " |
| b) Provinzen..... | - | " | " | " | " | " | " | " | " |
| Herzogthum Schleswig..... | - | " | " | " | " | " | " | " | " |
| — Holstein..... | - | 165 | " | " | " | " | 5 | 4 | " |
| Fürstenthum Lübeck..... | - | " | " | " | " | " | " | " | " |
| Zusammen | - | 165 | " | " | " | " | 5 | 4 | " |
| Wein, in Fässern: | | | | | | | | | |
| Königreich Dänemark: | | | | | | | | | |
| a) Kopenhagen..... | Viertl. | 26 | 187 | 16 | 161 | 18 | 10 | " | 3270 |
| b) Provinzen..... | - | 309 | " | " | 2 | " | " | " | 25 |
| Herzogthum Schleswig..... | - | 23 | " | " | " | " | 100 | " | 184 |
| — Holstein..... | - | 340 | " | " | " | " | 2910 | 6 | 63 |
| Fürstenthum Lübeck..... | - | " | " | " | " | " | " | " | " |
| Zusammen | - | 698 | 187 | 16 | 166 | 18 | 3020 | 6 | 3512 |
| — in Flaschen: | | | | | | | | | |
| Königreich Dänemark: | | | | | | | | | |
| a) Kopenhagen..... | Stück | " | " | " | 24 | " | 40 | " | 196 |
| b) Provinzen..... | - | " | " | " | " | " | " | " | " |
| Herzogthum Schleswig..... | - | 448 | " | " | " | " | 100 | " | 1479 |
| — Holstein..... | - | 29 | " | " | " | " | 186 | " | " |
| Fürstenthum Lübeck..... | - | " | " | " | " | " | " | " | " |
| Zusammen | - | 477 | " | " | 24 | " | 326 | " | 1675 |
| Weinstein: | | | | | | | | | |
| Königreich Dänemark: | | | | | | | | | |
| a) Kopenhagen..... | Stk. | " | " | " | " | " | " | " | " |
| b) Provinzen..... | - | " | " | " | " | " | " | " | " |
| Herzogthum Schleswig..... | - | " | " | " | " | " | " | " | " |
| — Holstein..... | - | " | " | " | " | " | " | " | " |
| Fürstenthum Lübeck..... | - | " | " | " | " | " | " | " | " |
| Zusammen | - | " | " | " | " | " | " | " | " |
| Weintrauben: | | | | | | | | | |
| Königreich Dänemark: | | | | | | | | | |
| a) Kopenhagen..... | Stk. | " | " | " | " | " | " | " | " |
| b) Provinzen..... | - | " | " | " | " | " | " | " | " |
| Herzogthum Schleswig..... | - | " | " | " | " | " | " | " | " |
| — Holstein..... | - | " | " | " | " | " | " | " | " |
| Fürstenthum Lübeck..... | - | " | " | " | " | " | " | " | " |
| Zusammen | - | " | " | " | " | " | " | " | " |
| Weizen: | | | | | | | | | |
| Königreich Dänemark: | | | | | | | | | |
| a) Kopenhagen..... | Tn. | " | 189 | 3173 | 1381 | " | " | " | " |
| b) Provinzen..... | - | 2491 | " | 11596 | 102800 | 21017 | " | 2728 | " |
| Herzogthum Schleswig..... | - | 1797 | " | 2500 | 18863 | " | " | 1000 | " |
| — Holstein..... | - | 13765 | " | 8190 | 46247 | 4125 | 8968 | 4003 | " |
| Fürstenthum Lübeck..... | - | " | " | " | " | " | 74 | " | " |
| Zusammen | - | 18053 | 189 | 25459 | 169291 | 25142 | 9042 | 7731 | " |

Schleswig und Holstein, sowie des Fürstenthums Lübeck in 1844.

| Lübeck. | Mecklenburg. | Norwegen und Schweden. | Ostindien, China und Guinea. | Persien. | Rußland. | Länder am Mittelmeere. | Dänisch-weißrussische Inseln und Madetra. | Nicht speciell angeführte Länder. | Zusammen. |
|---------|--------------|------------------------|------------------------------|----------|-------------|------------------------|---|-----------------------------------|-----------------|
| " | " | " | " | " | " | " | " | " | 2848 |
| " | " | " | " | " | " | " | " | " | " |
| " | " | " | " | " | " | " | " | " | " |
| " | " | " | " | " | " | " | " | " | 2848 |
| " | " | 20 | " | " | " | " | " | " | 20 |
| " | " | " | " | " | " | " | " | " | 10 |
| " | " | " | " | " | " | " | " | " | " |
| " | " | 20 | " | " | " | " | " | " | 30 |
| " | " | " | " | " | " | " | " | " | " |
| " | " | " | " | " | " | " | " | " | " |
| " | " | " | " | " | " | " | " | " | 174 |
| " | " | " | " | " | " | " | " | " | " |
| 30 | " | 13541 | 231 | 380 | 869 | 5 | 486 | 1741 | 20974 |
| 120 | 14 | 375 | " | " | 5 | " | " | 20586 | 21436 |
| " | " | 223 | " | 19 | 30 | " | 122 | " | 701 |
| 30 | " | 524 | " | " | 80 | " | " | " | 3953 |
| " | " | " | " | " | " | " | " | " | " |
| 180 | 14 | 14663 | 231 | 399 | 984 | 5 | 608 | 22327 | 47064 |
| 370 | 60 | " | " | 60 | 12 | " | 985 | 172 | 1919 |
| 30 | " | 5428 | " | " | 44 u. 297 ₤ | " | 14347 | " | 14347 |
| " | " | " | " | " | " | " | 1464 u. 4577 ₤ | 85 | 9078 u. 4874 ₤ |
| " | " | " | " | " | " | " | " | 35 | 250 |
| 400 | 60 | 5428 | " | 60 | 56 u. 297 ₤ | " | 16796 u. 4577 ₤ | 292 | 25594 u. 4874 ₤ |
| " | " | 968 | " | 5905 | " | " | " | " | 6873 |
| " | " | " | " | " | " | " | " | 1686 | 1686 |
| " | " | " | " | " | " | " | 10 | " | 10 |
| " | " | " | " | " | " | " | " | " | " |
| " | " | 968 | " | 5905 | " | " | 10 | 1686 | 8569 |
| " | " | " | " | 1716 | " | " | " | " | 1716 |
| " | " | " | " | " | " | " | " | 11964 | 11964 |
| " | " | " | " | " | " | " | " | " | " |
| " | " | " | " | " | " | " | " | " | " |
| " | " | " | " | 1716 | " | " | " | 11964 | 13680 |
| " | " | 400 | 28 | " | " | " | " | " | 5171 |
| 685 | 1540 | 11014 | " | " | " | " | " | " | 153186 |
| 9811 | 38 | 5626 | " | 80 | " | " | 3986 | " | 34575 |
| 4074 | 803 | 4347 | " | 183 | " | " | " | 102 | 100544 |
| | " | " | " | " | " | " | " | " | 4148 |
| 14570 | 2381 | 21387 | 28 | 263 | " | " | 3986 | 102 | 297624 |

Waaren-Ausfuhr des Königreichs Dänemark, der Herzogthümer

| Benennung der Waaren. | Gewicht, Maaf, oder Stückzahl. | Altona und Wandsbeck. | Belgien und Holland. | England. | Frankreich. | Hamburg. | Hannover und Bremen. | Jöland, Grönland und die Färöer. | Lübeck. | Mecklenburg. |
|--|---|--------------------------|-------------------------|----------|-------------|----------|-------------------------|-------------------------------------|---------|--------------|
| Wegsteine: | | | | | | | | | | |
| Königreich Dänemark: | | | | | | | | | | |
| a) Kopenhagen..... | Stück | " | " | " | " | " | " | 3900 | " | " |
| b) Provinzen..... | - | " | " | " | " | " | " | 100 | " | " |
| Herzogthum Schleswig..... | - | " | " | " | " | " | " | 100 | " | " |
| — Holftein..... | - | " | " | " | " | " | " | " | " | " |
| Fürstenthum Lübeck..... | - | " | " | " | " | " | " | " | " | " |
| Zusammen | - | " | " | " | " | " | " | 4100 | " | " |
| Widen: | | | | | | | | | | |
| Königreich Dänemark: | | | | | | | | | | |
| a) Kopenhagen..... | Ln. | " | " | 230 | " | " | " | " | " | " |
| b) Provinzen..... | - | 33 | 56 | 6479 | 881 | " | " | " | 87 | " |
| Herzogthum Schleswig..... | - | 120 | " | 500 | " | " | " | " | " | " |
| — Holftein..... | - | 115 | " | 1800 | " | 2505 | " | " | " | " |
| Fürstenthum Lübeck..... | - | " | " | " | " | " | " | " | " | " |
| Zusammen | - | 268 | 56 | 9009 | 881 | 2505 | " | " | 87 | " |
| Wib: | | | | | | | | | | |
| Königreich Dänemark: | | | | | | | | | | |
| a) Kopenhagen..... | Rth. | " | " | " | " | " | " | " | " | " |
| b) Provinzen..... | - | " | " | " | " | " | " | " | " | " |
| Herzogthum Schleswig..... | - | " | " | " | " | " | " | " | " | " |
| — Holftein..... | - | 82 | " | " | " | 12700 | " | " | 102 | " |
| Fürstenthum Lübeck..... | - | " | " | " | " | " | " | " | " | " |
| Zusammen | - | 82 | " | " | " | 12700 | " | " | 102 | " |
| Wolle u. Wollenwaaren, Wolle roh: | | | | | | | | | | |
| Königreich Dänemark: | | | | | | | | | | |
| a) Kopenhagen..... | ℔ | " | 10272a | 815552b | 480 | " | " | " | 5411d | 4907e |
| b) Provinzen..... | - | 112754 | 82237 | 3662 | " | 23166c | " | " | 1550 | " |
| Herzogthum Schleswig..... | - | 58450 | 182138 | " | " | 2452 | 5133 | " | " | " |
| — Holftein..... | - | 17065 | " | " | " | 48342 | " | " | 27886 | " |
| Fürstenthum Lübeck..... | - | " | " | " | " | 1401 | " | " | 6087 | " |
| Zusammen | - | 188269 | 274647 | 819214 | 480 | 75361 | 5133 | " | 40884 | 4907 |
| — Kalk- und Kragwolle: | | | | | | | | | | |
| Königreich Dänemark: | | | | | | | | | | |
| a) Kopenhagen..... | ℔ | " | " | " | " | " | " | " | " | " |
| b) Provinzen..... | - | 4415 | " | 389707 | " | 285 | " | " | 2301 | " |
| Herzogthum Schleswig..... | - | 28307 | " | 3065 | " | " | " | " | " | " |
| — Holftein..... | - | 2887 | " | " | " | 31413 | " | " | 58 | " |
| Fürstenthum Lübeck..... | - | " | " | " | " | " | " | " | 1476 | " |
| Zusammen | - | 35609 | " | 392772 | " | 31698 | " | " | 3835 | " |
| — Garn, ungefärbtes: | | | | | | | | | | |
| Königreich Dänemark: | | | | | | | | | | |
| a) Kopenhagen..... | ℔ | " | " | " | " | " | " | 6 | " | " |
| b) Provinzen..... | - | " | " | " | " | " | " | " | " | " |
| Herzogthum Schleswig..... | - | " | " | " | " | " | " | " | " | " |
| — Holftein..... | - | " | " | " | " | " | " | " | " | " |
| Fürstenthum Lübeck..... | - | " | " | " | " | " | " | " | " | " |
| Zusammen | - | " | " | " | " | " | " | 6 | " | " |
| — gefärbtes: | | | | | | | | | | |
| Königreich Dänemark: | | | | | | | | | | |
| a) Kopenhagen..... | ℔ | " | " | " | " | " | " | 11 | " | " |
| b) Provinzen..... | - | 2 | " | " | " | " | " | " | " | " |
| Herzogthum Schleswig..... | - | 4 | " | " | " | 5 | " | " | " | " |
| — Holftein..... | - | 215 | " | " | " | 74 | " | " | " | " |
| Fürstenthum Lübeck..... | - | " | " | " | " | " | " | " | " | " |
| Zusammen | - | 221 | " | " | " | 79 | " | 11 | " | " |
| — Tuch und Halbtuch: | | | | | | | | | | |
| Königreich Dänemark: | | | | | | | | | | |
| a) Kopenhagen..... | ℔ | " | " | " | " | " | " | 25 | " | " |
| b) Provinzen..... | - | 19 | " | " | " | 246 | " | " | 126 | " |
| Herzogthum Schleswig..... | - | " | " | " | " | 312 | " | " | 77 | " |
| — Holftein..... | - | 99 | " | " | " | 180 | " | " | " | " |
| Fürstenthum Lübeck..... | - | " | " | " | " | " | " | " | " | " |
| Zusammen | - | 118 | " | " | " | 738 | " | 25 | 203 | " |

a) Jölandisch.
b) Davon 138128 ℔ do. do.
c) Jölandisch.
d) do. do.

Schleswig und Holstein, sowie des Fürstenthums Lübeck in 1844.

| Norwegen und Schweden. | Preußen. | Rußland. | Dänisch-westindische Inseln und Madeira. | Nicht speciell angeführte Länder. | Zusammen. | Zoll und Exporteln. | | Altona zur Consumtion. | Gesammt-Ausfuhr. |
|------------------------|----------|----------|--|-----------------------------------|---------------|---------------------|------|------------------------|------------------|
| | | | | | | Rthl. | Sch. | | |
| 447 ₰ | " | " | " | " | 3900 u. 447 ₰ | " | " | " | 3900 u. 447 ₰ |
| " | " | " | " | " | 100 | " | " | " | 100 |
| " | " | " | " | " | 100 | " | " | " | 100 |
| " | " | " | " | " | " | " | " | " | " |
| 447 ₰ | " | " | " | " | 4100 u. 447 ₰ | " | " | " | 4100 u. 447 ₰ |
| 495 | " | " | " | " | 725 | " | " | " | 725 |
| 1026 | " | " | " | 1 | 8563 | " | " | " | 8563 |
| 252 | " | " | " | " | 872 | " | " | " | 872 |
| 25 | " | " | " | " | 4445 | " | " | " | 4445 |
| " | " | " | " | " | " | " | " | " | " |
| 1798 | " | " | " | 1 | 14605 | " | " | " | 14605 |
| " | " | " | " | " | " | " | " | " | " |
| " | " | " | " | " | " | " | " | " | " |
| " | " | " | " | 24 | 12908 | " | " | " | 12908 |
| " | " | " | " | " | " | " | " | " | " |
| " | " | " | " | 24 | 12908 | " | " | " | 12908 |
| " | 18880 f | " | " | 111322 g | 966824 | 7806 | 1 | " | 966824 |
| 455051 | " | " | " | 256 h | 678676 | 7338 | 80 | " | 678676 |
| 404 | " | " | " | " | 248577 | 2872 | " | 17709 | 266286 |
| " | " | " | " | 3280 | 96573 | 912 | 82 | 680 | 97253 |
| " | " | " | " | " | 7438 | 79 | " | " | 7438 |
| 455455 | 18880 | " | " | 114858 | 1998088 | 19008 | 67 | 18389 | 2016477 |
| " | " | " | " | " | " | " | " | " | " |
| 3184 | " | " | " | " | 399892 | " | " | " | 399892 |
| " | " | " | " | " | 31372 | 117 | 71 | " | 31372 |
| " | " | " | " | " | 34358 | 31 | 22 | " | 34358 |
| " | " | " | " | " | 1476 | " | " | " | 1476 |
| 3184 | " | " | " | " | 467098 | 148 | 93 | " | 467098 |
| " | " | " | " | " | " | " | " | " | " |
| " | " | " | " | " | 6 | " | " | " | 6 |
| " | " | " | " | " | " | " | " | " | " |
| " | " | " | " | " | " | " | " | " | " |
| " | " | " | " | " | " | " | " | " | " |
| " | " | " | " | " | 6 | " | " | " | 6 |
| " | 50 | " | " | " | 61 | " | " | " | 61 |
| " | " | " | " | " | 2 | " | " | " | 2 |
| " | " | " | " | " | 9 | " | " | " | 9 |
| " | 33 | " | " | 21 | 343 | " | " | " | 343 |
| " | " | " | " | " | " | " | " | " | " |
| " | 83 | " | " | 21 | 415 | " | " | " | 415 |
| " | " | " | " | " | " | " | " | " | " |
| " | " | " | " | " | 25 | " | " | " | 25 |
| 140 | " | 6 | " | " | 537 | " | " | " | 537 |
| 135 | " | 451 | 806 | " | 1781 | " | " | " | 1781 |
| " | " | " | " | " | 279 | " | " | " | 279 |
| " | " | " | " | " | " | " | " | " | " |
| 275 | " | 457 | 806 | " | 2622 | " | " | " | 2622 |

e) Isländisch.
 f) do.
 g) do. 81177 ₰
 h) do. 176 ₰

Waaren-Ausfuhr des Königreichs Dänemark, der Herzogthümer

| Benennung der Waaren. | Gewicht, Maaf, oder Stückzahl. | Altona und Wandsbeck. | Amerika, die fremden westindischen Inseln und die Südsp. | Belgien und Holland. | Hamburg. | Hannover und Bremen. |
|--|---|--------------------------|--|-------------------------|-----------------------|-------------------------|
| Wolle u. Wollenwaaren, alle andere: | | | | | | |
| Königreich Dänemark: | | | | | | |
| a) Kopenhagen..... | ℔ | " | f. 570 Rbt. | 8375 Rbt. | " | " |
| b) Provinzen..... | - | 41 u. f. 80 Rbt. | " | 959 u. f. 59 - | 618 | " |
| Herzogthum Schleswig..... | - | 10516 - 4103 " | " | " | 428 | 18 |
| - Holstein..... | - | 61 - 3604 - | " | " | 299 u. f. 27796 Rbt. | f. 351 Rbt. |
| Fürstenthum Lübeck..... | - | " | " | " | " | " |
| Zusammen | - | 10618 u. f. 7787 Rbt. | f. 570 Rbt. | 959 u. f. 8425 Rbt. | 1345 u. f. 27796 Rbt. | 18 u. f. 351 Rbt. |
| Wollfragen: | | | | | | |
| Königreich Dänemark: | | | | | | |
| a) Kopenhagen..... | Rbtfr. | " | " | " | " | " |
| b) Provinzen..... | - | " | " | " | 203 ℔ | " |
| Herzogthum Schleswig..... | - | " | " | " | " | " |
| - Holstein..... | - | " | " | " | " | " |
| Fürstenthum Lübeck..... | - | " | " | " | " | " |
| Zusammen | - | " | " | " | 203 ℔ | " |
| Wurzeln für Apotheken: | | | | | | |
| Königreich Dänemark: | | | | | | |
| a) Kopenhagen..... | ℔ | " | " | " | " | " |
| b) Provinzen..... | - | " | " | " | " | " |
| Herzogthum Schleswig..... | - | 625 | " | " | 1440 | " |
| - Holstein..... | - | " | " | " | 5850 | " |
| Fürstenthum Lübeck..... | - | " | " | " | " | " |
| Zusammen | - | 625 | " | " | 7290 | " |
| Würste: | | | | | | |
| Königreich Dänemark: | | | | | | |
| a) Kopenhagen..... | ℔ | " | 330 | " | " | " |
| b) Provinzen..... | - | 4 | " | " | " | " |
| Herzogthum Schleswig..... | - | " | " | " | " | " |
| - Holstein..... | - | " | " | " | " | " |
| Fürstenthum Lübeck..... | - | " | " | " | " | " |
| Zusammen | - | 4 | 330 | " | " | " |
| Zink, in Platten: | | | | | | |
| Königreich Dänemark: | | | | | | |
| a) Kopenhagen..... | ℔ | " | " | " | " | " |
| b) Provinzen..... | - | " | " | " | " | " |
| Herzogthum Schleswig..... | - | " | " | " | " | " |
| - Holstein..... | - | " | " | " | " | " |
| Fürstenthum Lübeck..... | - | " | " | " | " | " |
| Zusammen | - | " | " | " | " | " |
| Zinn, rohes: | | | | | | |
| Königreich Dänemark: | | | | | | |
| a) Kopenhagen..... | ℔ | " | " | " | " | " |
| b) Provinzen..... | - | " | " | " | " | " |
| Herzogthum Schleswig..... | - | " | " | " | " | " |
| - Holstein..... | - | " | " | " | 23 | " |
| Fürstenthum Lübeck..... | - | " | " | " | " | " |
| Zusammen | - | " | " | " | 23 | " |
| Zinngießerarbeit: | | | | | | |
| Königreich Dänemark: | | | | | | |
| a) Kopenhagen..... | ℔ | " | " | " | " | " |
| b) Provinzen..... | - | " | " | " | " | " |
| Herzogthum Schleswig..... | - | 41 | " | " | " | " |
| - Holstein..... | - | " | " | " | " | " |
| Fürstenthum Lübeck..... | - | " | " | " | " | " |
| Zusammen | - | 41 | " | " | " | " |
| Zollholz: | | | | | | |
| Königreich Dänemark: | | | | | | |
| a) Kopenhagen..... | ℔ | " | " | " | " | " |
| b) Provinzen..... | - | " | " | " | " | " |
| Herzogthum Schleswig..... | - | " | " | " | " | " |
| - Holstein..... | - | " | " | " | " | " |
| Fürstenthum Lübeck..... | - | " | " | " | " | " |
| Zusammen | - | " | " | " | " | " |

Schleswig und Holstein, sowie des Fürstenthums Lübeck in 1844.

| Island, Grönland und die Färöer. | Lübeck. | Norwegen und Schweden. | Preußen. | Rußland. | Dänisch-welfendige Sachsen und Mecklenb. | Nicht speciell ange- führte Länder. | Zusammen. |
|---|------------------------------|--------------------------------|-----------------------|---------------|---|---|--|
| 66 32 332 u. f. 304 Rbt. 44 " | 16 f. 48 Rbt. 2376 4 " | 516 u. f. 789 Rbt. 676 " | f. 400 Rbt. " " | " 133 " | f. 115 Rbt. 1474 " | f. 9496 Rbt. 4309 u. f. 7579 - " " | 66 u. f. 19004 Rbt. 6491 8498 - 15953 4407 - 404 31751 - 4 |
| 474 u. f. 304 Rbt. | 2396 u. f. 48 Rbt. | 1192 u. f. 789 Rbt. | f. 400 Rbt. | 133 | 1474 u. f. 115 Rbt. | 4309 u. f. 17075 Rbt. | 22918 u. f. 63660 Rbt. |
| 1560 R 8 R u. 60 Paar 42 " | " 1395 " | " " | " " | " " | " " | " " | 1560 R 211 R u. 60 Paar 42 1395 " |
| 42, 1568 R u. 60 Paar | 1395 | " | " | " | " | " | 1437, 1771 R u. 60 Paar |
| " | " | " | " | " | " | 306 | " 306 |
| " | " | " | " | " | " | " | 2065 |
| " | " | " | " | " | " | " | 5850 |
| " | " | " | " | " | " | 306 | " 8221 |
| 192 | " | 665 | " | " | 816 | 32 | 1370 |
| " | " | " | " | " | " | 621 | 1290 |
| " | " | " | " | " | " | " | " |
| " | " | " | " | " | " | " | " |
| 192 | " | 665 | " | " | 816 | 653 | 2660 |
| " | " | 130 | " | " | " | " | 130 |
| " | " | " | " | " | " | " | " |
| " | " | " | " | " | " | " | " |
| " | " | 130 | " | " | " | " | 130 |
| " | " | " | " | " | " | 1656 | " 1656 |
| " | " | " | " | " | " | " | " 23 |
| " | " | " | " | " | " | 1656 | " 1679 |
| " | " | " | " | " | " | 271 | " 271 |
| 24 | 53 | 2 | " | " | 2 | " | 69 53 |
| " | " | " | " | " | " | " | " |
| 24 | 53 | 2 | " | " | 2 | 271 | 393 |
| 1800 | " | 8732 | " | " | " | 3000 | 10532 |
| " | " | " | " | " | " | " | 3000 |
| " | " | " | " | " | " | " | " |
| " | " | " | " | " | " | " | " |
| 1800 | " | 8732 | " | " | " | 3000 | 13532 |

Waaren-Ausfuhr des Königreichs Dänemark, der Herzogthümer

| Benennung der Waaren. | Gewicht, Maß, oder Stückzahl. | Altona und Wandsbeck. | Amerika, die fremden westindischen Inseln und die Südsee. | Belgien und Holland. | England. | Frankreich. | Samburg. | Hannover und Bremen. |
|--|--|--------------------------|---|-------------------------|----------|-------------|----------|-------------------------|
| Zucker, roher, v. St. Croix ausclarirter: | | | | | | | | |
| Königreich Dänemark: | | | | | | | | |
| a) Kopenhagen..... | ℔ | " | 1764 | " | 200 | " | " | " |
| b) Provinzen..... | - | " | " | " | " | " | " | " |
| Herzogthum Schleswig..... | - | " | " | " | " | " | " | " |
| Holstein..... | - | " | " | " | " | " | " | " |
| Fürstenthum Lübeck..... | - | " | " | " | " | " | " | " |
| Zusammen | - | " | 1764 | " | 200 | " | " | " |
| — roher, anderer: | | | | | | | | |
| Königreich Dänemark: | | | | | | | | |
| a) Kopenhagen..... | ℔ | " | " | " | 8 | " | " | " |
| b) Provinzen..... | - | " | " | " | " | " | " | " |
| Herzogthum Schleswig..... | - | " | " | " | " | " | " | " |
| Holstein..... | - | " | " | " | " | " | " | " |
| Fürstenthum Lübeck..... | - | " | " | " | " | " | " | " |
| Zusammen | - | " | " | " | 8 | " | " | " |
| — raffinirter: | | | | | | | | |
| Königreich Dänemark: | | | | | | | | |
| a) Kopenhagen..... | ℔ | " | " | 105 | " | 1034 | " | " |
| b) Provinzen..... | - | " | " | " | " | " | " | " |
| Herzogthum Schleswig..... | - | 443 | " | " | " | " | " | " |
| Holstein..... | - | " | " | 142 | " | " | 16 | 7841 |
| Fürstenthum Lübeck..... | - | " | " | " | " | " | " | " |
| Zusammen | - | 443 | " | 247 | " | 1034 | 16 | 7841 |
| Zuckerschaum: | | | | | | | | |
| Königreich Dänemark: | | | | | | | | |
| a) Kopenhagen..... | ℔ | " | " | " | " | " | " | " |
| b) Provinzen..... | - | " | " | " | " | " | " | " |
| Herzogthum Schleswig..... | - | 55193 | " | " | " | " | 22698 | " |
| Holstein..... | - | 38024 u. 90℔n. | " | " | " | " | 5044 | " |
| Fürstenthum Lübeck..... | - | " | " | " | " | " | " | " |
| Zusammen | - | 93217 u. 90℔n. | " | " | " | " | 27742 | " |
| Zwiebeln: | | | | | | | | |
| Königreich Dänemark: | | | | | | | | |
| a) Kopenhagen..... | ℔n. | " | " | " | " | " | " | " |
| b) Provinzen..... | - | " | " | " | " | " | " | " |
| Herzogthum Schleswig..... | - | " | " | " | 1 | " | " | " |
| Holstein..... | - | 190 | " | " | " | " | 1875 | 128 |
| Fürstenthum Lübeck..... | - | " | " | " | " | " | " | " |
| Zusammen | - | 190 | " | " | 1 | " | 1875 | 128 |

Schleswig und Holstein, sowie des Fürstenthums Lübeck in 1844.

| Sesland, Grönland und die Färder. | Mecklenburg. | Norwegen und Schweden. | Indien, China und Guinea. | Preußen. | Russland. | Länder am Mittelmeere. | Dänisch-norwegische Inseln und Madeira. | Nicht speciell ange- führte Länder. | Zusammen. |
|--------------------------------------|--------------|---------------------------|------------------------------|----------|-----------|---------------------------|--|--|------------------|
| 13647 | " | 4646 | 1553 | 312 | " | 395 | 279 | 2258 | 25054 |
| " 785 | " | " | " | " | " | " | " | 2158 | 2158 |
| " | " | " | 334 | " | 270 | " | " | " | 1389 |
| " | " | " | " | " | " | " | " | " | " |
| 14432 | " | 4646 | 1887 | 312 | 270 | 395 | 279 | 4416 | 28601 |
| 11890 | " | 167338 | " | " | " | " | 10318 | 970 | 190516 |
| 1119 | " | 233 | " | 74039 | " | " | " | 1026 | 76425 |
| " | " | " | " | " | " | " | " | " | " |
| " | " | " | " | " | " | " | " | " | " |
| 13009 | " | 167571 | " | 74039 | " | " | 10318 | 1996 | 266941 |
| 191561 | " | 24057 | 665 | " | 30880 | " | " | 6321 | 254623 |
| 4601 | " | 2949 | " | " | 156 | " | " | 10631 | 18337 |
| 24348 | 29 | 118 | " | " | 19 | " | 17423 | " | 42380 |
| " | " | " | " | " | " | " | " | " | 7999 |
| " | " | " | " | " | " | " | " | " | " |
| 220510 | 29 | 27124 | 665 | " | 31055 | " | 17423 | 16952 | 323339 |
| " | " | " | " | " | " | " | " | " | " |
| " | " | " | " | " | " | " | " | " | " |
| " | " | " | " | " | " | " | " | " | 77891 |
| " | " | " | " | " | " | " | " | " | 43068 u. 90 Zn. |
| " | " | " | " | " | " | " | " | " | " |
| " | " | " | " | " | " | " | " | " | 120959 u. 90 Zn. |
| " | " | " | " | " | " | " | " | " | " |
| " | " | 25 | " | " | " | " | " | " | 26 |
| " | " | " | " | " | " | " | " | 4 | 2197 |
| " | " | " | " | " | " | " | " | " | " |
| " | " | 25 | " | " | " | " | " | 4 | 2223 |



Uebersicht

der

von Osten durch den Schleswig-Holsteinischen Kanal

im Jahre 1844

verschifften Waaren.

**Uebersicht der von Osten durch den Schleswig-Holsteinischen Kanal im Jahre 1844
verschifften Waaren.**

| Benennung der Waaren. | Von fremden nach fremden Orten. | | | Von fremden nach inländischen und von inländischen nach fremden Orten, sowie von inländischen nach inländischen Orten. | | | | | |
|--|---------------------------------|---------------------|---------|--|-----------------------|---------|----------------|-----------------------|---------|
| | Quantität oder Werth. | Kanal-Passage-Zoll. | | Inländische Waaren. | | | Andere Waaren. | | |
| | | | Abthlr. | Sch. | Quantität oder Werth. | Abthlr. | Sch. | Quantität oder Werth. | Abthlr. |
| Abfibel | 23 Scheffel | " | 17 | " | " | " | " | " | " |
| Äpfel | " | " | " | 400 Ln. | " | " | " | " | " |
| Alaun | " | " | " | " | " | " | 8 Z | " | 1 |
| Amidam | 10432 R | 11 | 57 | " | " | " | 25 - | " | 3 |
| Asche, Holz | " | " | " | 80 Ln. | " | " | " | " | " |
| — Pott- und Strohasche | 668 Ln. und 192997 R | 196 | 73 | 2½ Ln. | " | " | 903 R | " | 48 |
| Bernstein, verarbeiteter | 223 R | 11 | 14 | " | " | " | " | " | " |
| — roher oder Abfall | 2170 - | 2 | 68 | " | " | " | " | " | " |
| Bier, Lübecker | ½ Ln. | " | 2 | 4 Ln. u. 7 Brtl. | " | " | ½ Ln. | " | 3 |
| Blei | " | " | " | 3777 R | " | " | " | " | " |
| Bleierz | " | " | " | " | " | " | 128 R | " | 10 |
| Brauntwein, Arac u. | " | " | " | 1918 Brtl. | " | " | 4646½ Brtl. | 2 | 90 |
| — Kartoffel- und Korn- | 54387 Brtl. | 604 | 30 | 1902 - | " | " | 272 - | 3 | 2 |
| — Rheinischer | " | " | " | 66½ - | " | " | 2½ - | " | 12 |
| — Syriet und Spiritus | 588 Brtl. | 19 | 58 | 215 - | " | " | " | " | " |
| Bohnen | 96 Ln. | 2 | " | " | " | " | " | " | " |
| Brod oder Zwiebacken von Roden | " | " | " | 737 R | " | " | 50 R | " | 2 |
| — von Weizen | " | " | " | 2 Ln. | " | " | " | " | " |
| Buchweizen | " | " | " | 1019 - | " | " | " | " | " |
| Butter | 110461 R | " | " | 38737 R | " | " | 16 R | " | 2 |
| Cacao | " | " | " | " | " | " | 1049 - | 2 | 60 |
| Caffeebohnen | 12050 R | 30 | 12 | " | " | " | 560 - | 1 | 35 |
| Cement | " | " | " | 3 Ln. | " | " | 110 Ln. | " | " |
| Cubeben | " | " | " | " | " | " | 1792 R | 5 | 95 |
| Dodderfaat | 411 Ln. | 13 | 12 | " | " | " | " | " | " |
| Drell, russischer | 432½ Arschiner | 1 | 8 | " | " | " | " | " | " |
| Dunen | 200 R | " | 72 | " | " | " | 76 R | " | 27 |
| Eisen, Bandisen u. | 511385 R | 215 | 3 | " | " | " | 580843 R | 299 | 87 |
| — Schiffsanker u. | 1430 R | " | 86 | 72212 R | " | " | " | " | " |
| — Nägel von Rußland u. Schweden | " | " | " | " | " | " | 2917 R | 4 | 61 |
| — — von anderen Orten | " | " | " | 2675 R | " | " | 3280 - | 4 | 77 |
| — Eisenblech, schwarzes | 4000 R | 2 | 48 | " | " | " | 588 - | " | 47 |
| — Grapen u. | " | " | " | " | " | " | 4287 - | 3 | 55 |
| — Roheisen u. | " | " | " | 50508 Z | " | " | 45400 - | 18 | 88 |
| Erbfen | 305 Ln. | 6 | 86 | 1661 Ln. | " | " | " | " | " |
| Essig, Bier- und Cider- | " | " | " | 2 Orbst | " | " | " | " | " |
| — Wein- | " | " | " | 370 Brtl. | " | " | " | " | " |
| Federn, Bett- | 16600 R | 10 | 36 | 213 Z | " | " | 3021 R | 1 | 85 |
| Feigen | " | " | " | " | " | " | 65 - | " | 6 |
| Felle, Kalbfelle, über 9 R à St. | 310 Stück | 4 | 62 | 5927 Stück | " | " | " | " | " |
| — — unter 9 R à St. | 120 - | " | 58 | 5 - | " | " | " | " | " |
| — Lammfelle | " | " | " | 6220 - | " | " | " | " | " |
| — Schaaf- und Ziegenfelle | " | " | " | 1830 - | " | " | " | " | " |
| Fische, getrocknete, als Klippfische | " | " | " | 1318 R | " | " | 128 R | " | 4 |
| Flachs, Drujaner | 77585 R | 129 | 10 | " | " | " | 60921 - | 76 | 50 |
| — Badsuben | 17475 - | 19 | 28 | " | " | " | 1582 - | 1 | 33 |
| — gehedelter | 302 - | 1 | 49 | " | " | " | 216 - | " | 80 |
| Fleisch, gesalzenes und geräuchertes | 42 - | " | 3 | 69977 R | " | " | 32 - | " | 2 |
| Fliesen | 731 Stück | 1 | 80 | " | " | " | 27751 Stück | 69 | 36 |
| Garn, Leinengarn u. | 980 R | 4 | 86 | " | " | " | " | " | " |
| Gerste | 11576 Ln. | 513 | 88 | 70110 Ln. | " | " | 758 Ln. | 37 | 87 |
| Glaswaaren, Fensterglas | " | " | " | " | " | " | 6 Risten | " | 90 |
| Größe u. Graupen, Buchweizengröße | " | " | " | 69 Ln. | " | " | " | " | " |
| — von Gerste | " | " | " | 3323 - | " | " | " | " | " |
| — von Hafer | 15 R | " | " | 1½ Ln. u. 85 R | " | " | " | " | " |
| — Perlgraupen | " | " | " | 46052 R | " | " | " | " | " |
| Gummi, benzoe olibanum | 2162 R | 8 | 10 | " | " | " | 897 Z | 3 | 35 |
| Haar, Ziegenhaar | 7237 - | 3 | 74 | " | " | " | " | " | " |
| Hafer | 5788 Ln. | 131 | 69 | 24019 Ln. | " | " | " | " | " |
| Hanf | 341685 R | 326 | 51 | " | " | " | 85392 R | 88 | 3 |

Uebersicht der von Osten durch den Schleswig-Holsteinischen Kanal im Jahre 1844 verschifften Waaren.

| Benennung der Waaren. | Von fremden nach fremden Orten. | | | Von fremden nach inländischen und von inländischen nach fremden Orten, sowie von inländischen nach inländischen Orten. | | | | | |
|--|---------------------------------|---------------------|--------|--|-----------------------|---------------------|----------------|-----------------------|---------------------|
| | Quantität oder Werth. | Kanal-Passage-Zoll. | | Inländische Waaren. | | | Andere Waaren. | | |
| | | | Nbthr. | Sc. | Quantität oder Werth. | Kanal-Passage-Zoll. | | Quantität oder Werth. | Kanal-Passage-Zoll. |
| Hansenblase | 242 ℔ | " | 59 | " | " | " | " | " | " |
| Häute, Kuh-, Ochsen- u. Pferdehäute . | 49 Stück | " | 71 | 1905 Stück | " | " | " | " | " |
| Heede | 42489 ℔ | 21 | 24 | " | " | " | 5521 ℔ | 2 | 43 |
| Holz, Bodenholz | 59200 ℔ und 2131 Stück | 9 | 18 | " | " | " | 120 Stück | " | 8 |
| — Böttcherholz | 20022 - | 10 | 41 | " | " | " | 93211 - | 48 | 52 |
| — Balken von Buchen-, Eichen- und Eichenholz | 235 - | 29 | 36 | " | " | " | 38 - | 4 | 72 |
| — — von Fichten-, Tannen- und Lindenholz | 2359 - | 147 | 52 | " | " | " | 6382 - | 398 | 84 |
| — — in 4 u. 8 Kanten gehauene . | 390 - | 130 | " | " | " | " | " | " | " |
| — Barthölzer | 12 - | " | 38 | " | " | " | " | " | " |
| — Schiffsbauholz | 157 - | 9 | 40 | " | " | " | " | " | " |
| — Bootsholz u. Bootsstevenholz . . . | 75 - | " | 72 | " | " | " | " | " | " |
| — Handspaken und Schaufelstiele . | " | " | " | " | " | " | 192 Stück | " | 13 |
| — Latten, föhrene, doppelte, v. 6 Fd. Länge und darüber | " | " | " | " | " | " | 257 - | 4 | 28 |
| — — einfache | " | " | " | " | " | " | 79692 - | 26 | 54 |
| — — Mauerlatten | 464 Stück | 15 | 44 | " | " | " | " | " | " |
| — Planken v. Buchen-, Eichen- und Eichenholz | 3714 - | 123 | 77 | " | " | " | 2303 - | 76 | 74 |
| — — v. 8 Fuß Länge u. darunter . | 3995 - | 33 | 92 | " | " | " | 92 - | " | 73 |
| — — über 8 Fuß Länge | 1211 - | 36 | 41 | " | " | " | " | " | " |
| — — und Plankenenden, v. Tan- u. Fichtenholz, preußische . . . | 71269 - | 1781 | 62 | " | " | " | 684 - | 17 | 10 |
| — — andere v. 21 F. Länge u. darüb. | 8733 - | 218 | 32 | " | " | " | 14907 - | 391 | 87 |
| — — — von 18—21 F. Länge | 1951 - | 32 | 49 | " | " | " | 18604 - | 310 | 16 |
| — — — unter 18 F. Länge . | 12837 - | 19 | 23 | " | " | " | 261530 - | 405 | 4 |
| — Rippenhölzer, v. Rußld. u. Preußen | 155 - | 5 | 16 | " | " | " | " | " | " |
| — Rundholz, Balken von 15 Pal- men und darüber | 23 - | 23 | " | " | " | " | " | " | " |
| — — von 15—7 Palmen | " | " | " | " | " | " | 1 - | " | 32 |
| — — unter 7 Palmen | 14 Stück | " | 67 | " | " | " | 89 - | 4 | 43 |
| — — Bindelbäume | " | " | " | " | " | " | 1021 - | " | 66 |
| — Sparren, ficht. u. tan., norwegische u. Schwedische, v. 7—9" dick | " | " | " | " | " | " | 1711 - | 85 | 55 |
| — — — von 5—7" | " | " | " | " | " | " | 8722 - | 152 | 6 |
| — — — unter 5" | " | " | " | " | " | " | 10 - | " | 1 |
| — — — andere über 36' Länge . . | " | " | " | " | " | " | 422 - | 26 | 36 |
| — — — unter 36' Länge | " | " | " | " | " | " | 6792 - | 4 | 52 |
| — Bohnenstangen | " | " | " | " | " | " | 1214 - | " | 78 |
| — Ruder | " | " | " | " | " | " | 48 - | " | 38 |
| — Schaufeln und Schoppen | " | " | " | 12 Stück | " | " | 2701 - | 1 | 72 |
| — Büten, Tröge | " | " | " | " | " | " | 1857 - | 2 | 31 |
| Indigo | " | " | " | " | " | " | 17½ ℔ | " | 25 |
| Ingber, eingemachter | " | " | " | " | " | " | 6 - | " | 6 |
| Käse | " | " | " | 306 ℔ | " | " | 98 - | " | 5 |
| Kartoffeln | " | " | " | 1548 Ln. | " | " | 3 Ln. | " | 2 |
| Knochen | 2985681 ℔ | 414 | 64 | 1393793 ℔ | " | " | " | " | " |
| Kupfer | 30000 - | 75 | " | " | " | " | " | " | " |
| Leder, Corduan-, Gar- u. Rindsleder . | 223 Stück | 5 | 55 | " | " | " | " | " | " |
| Leim | " | " | " | 300 ℔ | " | " | 48 ℔ | " | 12 |
| Leinen, Heidenleinen, Pillauer | 66 Stück | 2 | 6 | " | " | " | " | " | " |
| — Flachleinen, Helsing | 229 - | 7 | 15 | " | " | " | " | " | " |
| — russisches Leinen | 450 - | 14 | 6 | " | " | " | " | " | " |
| Leinsaat | 21780 Ln. | 1359 | 64 | 530 Ln. | " | " | 35 Ln. | 2 | 18 |
| Lichte, von Talg | 4562 ℔ | 2 | 83 | 4665 ℔ | " | " | " | " | " |
| Malz | 2224 Ln. | 79 | 78 | 137 Ln. | " | " | " | " | " |
| Mandeln | " | " | " | " | " | " | 2 ℔ | " | 1 |
| Mehl aller Art | 5 Ln. u. 50210 ℔ | 21 | 32 | 1434 Ln. u. 37444 ℔ | " | " | " | " | " |
| Messing und Metall | 306 ℔ | 1 | 2 | " | " | " | 5 - | " | 2 |

Uebersicht der von Osten durch den Schleswig-Holsteinischen Kanal im Jahre 1844
vershifften Waaren.

| Benennung der Waaren. | Von fremden nach fremden Orten. | | | Von fremden nach inländischen und von inländischen nach fremden Orten, sowie von inländischen nach inländischen Orten. | | | | | |
|---|---------------------------------|---------------------|--------|--|-----------------------|---------------------|--------------------|-----------------------|---------------------|
| | Quantität oder Werth. | Kanal-Passage-Zoll. | | Inländische Waaren. | | | Andere Waaren. | | |
| | | | Nbrhr. | Sch. | Quantität oder Werth. | Kanal-Passage-Zoll. | | Quantität oder Werth. | Kanal-Passage-Zoll. |
| Del, Hanf-, Lein-, Nap. u. Rüb-Del | 513432 \mathcal{R} | 273 | 58 | 262217 \mathcal{R} | " | " | " | " | " |
| Orangen, frische | " | " | " | " | " | " | 2 Kisten | " | 8 |
| Papier | 23½ Ries | " | 35 | 49 Ries | " | " | 1½ Ries | " | 2 |
| Pech | 319 Tn. | 19 | 90 | " | " | " | 181 Tn. | 11 | 30 |
| Pflanzen und Zwetschen | " | " | " | " | " | " | 32 \mathcal{R} | " | 3 |
| Nap- und Rübfaat | 36259 Tn. | 2261 | 44 | 30914 Tn. | " | " | " | " | " |
| Reis, geschälter | " | " | " | " | " | " | 64 - | " | 11 |
| Rhabarber | " | " | " | " | " | " | 394 - | 5 | 87 |
| Rauchwerk, Raufenfelle | " | " | " | " | " | " | 80 Stück | " | 12 |
| Rothen | 113632 Tn. | 4787 | 3 | 90582 Tn. | " | " | 1129 Tn. | 56 | 32 |
| Rosinen | " | " | " | " | " | " | 168 \mathcal{R} | " | 60 |
| Salpeter | " | " | " | " | " | " | 8 - | " | 2 |
| Salz, Lüneburger | " | " | " | " | " | " | 2 Schipp | " | 2 |
| — anderes | " | " | " | " | " | " | 10 Tn. | " | 53 |
| Segel- und Presenningtuch | " | " | " | 1 Stück | " | " | 31½ Stück | 4 | 92 |
| Seife, grüne | " | " | " | 745 Brtl. | " | " | " | " | " |
| — weiße | 7316 \mathcal{R} | 27 | 42 | " | " | " | " | " | " |
| Sirup | " | " | " | 4863 \mathcal{R} | " | " | " | " | " |
| Stahl, von Rußland u. Schweden | " | " | " | " | " | " | 1270 \mathcal{R} | 1 | 71 |
| — von anderen Orten | " | " | " | " | " | " | 627 | 1 | 85 |
| Speck | " | " | " | 37996 - | " | " | " | " | " |
| Tabak, russischer | " | " | " | " | " | " | 16458 - | 13 | 69 |
| — aller anderer Blätter, Rauch u. Schrottabak | 37407 \mathcal{R} | 140 | 26 | 4931 - | " | " | 98 - | " | 35 |
| Talg | 447539 - | 287 | 92 | 7668 - | " | " | " | " | " |
| Tauwerk, Ankertaue | 364456 - | 227 | 76 | " | " | " | " | " | " |
| — altes | " | " | " | 1745 - | " | " | " | " | " |
| Terpentin | " | " | " | " | " | " | 324 - | " | 26 |
| Theer, grob Sand | 2017½ Tn. | 125 | 15 | " | " | " | 1540½ Tn. | 96 | 27 |
| — klein Theer | " | " | " | " | " | " | 51 - | 1 | 57 |
| — Steinkohlentheer | " | " | " | 15 Tn. | " | " | " | " | " |
| Thran | " | " | " | 176 - | " | " | 201 Tn. | 18 | 81 |
| Tuch | " | " | " | 24½ Ellen | " | " | " | " | " |
| Wachholderbeeren | " | " | " | " | " | " | 551 \mathcal{R} | " | 17 |
| Wachs | 422 \mathcal{R} | 2 | 11 | 1616 \mathcal{R} | " | " | " | " | " |
| Waid | " | " | " | " | " | " | 526 - | " | 42 |
| Weine, Französische | " | " | " | " | " | " | 1 Orbst | 1 | " |
| — Rheinwein | " | " | " | " | " | " | 26 Brtl. | 2 | 7 |
| — in Boutl., in Schiffen privilegirter Nationen | 1188 Boutl. | 11 | 84 | " | " | " | 471 Boutl. | 4 | 68 |
| Weinstein | " | " | " | " | " | " | 8 \mathcal{R} | " | 1 |
| Weizen | 78503 Tn. | 6630 | 68 | 26679 Tn. | " | " | 532 Tn. | 89 | 20 |
| Wicken | " | " | " | 1186 - | " | " | " | " | " |
| Wolle, Flocken- und Scheer- | " | " | " | 4268 \mathcal{R} | " | " | " | " | " |
| — spanische und feine | 9471 \mathcal{R} | 8 | 84 | " | " | " | " | " | " |
| — gemeine, Kalkwolle | " | " | " | 4538 - | " | " | " | " | " |
| Zink | 30010 - | 25 | 1 | " | " | " | 2755 \mathcal{R} | 2 | " |
| Zucker, roher | " | " | " | 344 - | " | " | 214 - | " | 49 |
| — Candis. und Confektzucker | " | " | " | 1521 - | " | " | 44 - | " | 32 |
| — Gut-, Puder-, u. anderer | " | " | " | 3144 - | " | " | 48 - | " | 18 |
| Zwiebeln | " | " | " | " | " | " | ½ Tn. | " | 1 |
| Waaren, die nicht speciell im Tarif aufgeführt sind, in Schiffen privileg. Nationen | 123720 Rbt. | 1237 | 20 | 157894 Rbt. | " | " | 34891 Rbt. | 352 | 92 |
| — in Schiffen unprivil. Nationen | 67151 - | 839 | 40 | " | " | " | " | " | " |

Uebersicht

der

im Jahre 1844

von Westen durch den Schleswig-Holsteinischen Kanal
verschifften Waaren.

Uebersicht der von Westen durch den Schleswig-Holsteinischen Kanal im Jahre 1844 vershifften Waaren.

| Benennung der Waaren. | Von fremden nach fremden Orten. | | | Von fremden nach inländischen und von inländischen nach fremden Orten, sowie von inländischen nach inländischen Orten. | | | | | |
|--|---------------------------------|---------------------|--------|--|-----------------------|---------------------|------------------------|-----------------------|---------------------|
| | Quantität oder Werth. | Kanal-Passage-Zoll. | | Inländische Waaren. | | | Andere Waaren. | | |
| | | | Abstr. | Eq. | Quantität oder Werth. | Kanal-Passage-Zoll. | | Quantität oder Werth. | Kanal-Passage-Zoll. |
| Apfel | 236 Ln. | 4 | 88 | 6½ Ln. | " | " | " | " | " |
| Alaun | 1340 ℔ | 17 | 22 | " | " | " | 1603 ℔ | 4 | 32 |
| Allerhand (Piment) | 119636 - | 225 | 71 | " | " | " | 221 - | " | 40 |
| Amidam | 681 - | " | 72 | 5844 ℔ | " | " | 109 - | " | 12 |
| Anis | 4432 - | 16 | 60 | " | " | " | 3192 - | 11 | 93 |
| Antimonium | 1953 - | 3 | 26 | " | " | " | 996 - | 1 | 63 |
| Arsenik | 904 - | 1 | 78 | " | " | " | " | " | " |
| Asche, Pott. und Stroh. | 18122 - | 10 | 6 | " | " | " | " | " | " |
| — Soda. | 123824 - | 51 | 40 | " | " | " | 195 - | " | 10 |
| Baumwolle | 266418 - | 1998 | 12 | " | " | " | 76587 - | 31 | 82 |
| Baumwollen-Leinen | " | " | " | " | " | " | " | " | " |
| Bernstein, roher. | 69 - | " | 8 | " | " | " | 3 St. | " | 23 |
| — verarbeiteter | " | " | " | " | " | " | " | " | " |
| Bier, Numme u. | 9 Ln. | 1 | 12 | " | " | " | 16 ℔ | " | 76 |
| — Porter. | 24 Drh. | 4 | 48 | " | " | " | 15½ Ln. | 1 | 84 |
| Blei. | 387374 ℔ | 215 | 21 | " | " | " | 20 Brtl. | " | 12 |
| Bleierz | 4437 - | 3 | 67 | " | " | " | 12793 ℔ | 7 | 9 |
| Bleiweiß | 29558½ - | 24 | 63 | " | " | " | 8520 - | 7 | 11 |
| Bohnen | " | " | " | " | " | " | 54982½ - | 45 | 87 |
| Branntwein, Rum, Arac u. | 1164 Drh. u. 13½ Brtl. | 1164 | 43 | 210 Ln. | " | " | ½ Ln. | " | 3 |
| — Rheinischer | 2 Drh. | 3 | " | " | " | " | 59 Drh. u. 6 Brtl. | 59 | 19 |
| — Kartoffels u. Korn. | " | " | " | 43½ Drh. | " | " | 12 Drh. u. 9 Brtl. | 18 | 43 |
| Brod | " | " | " | 3 Ln. | " | " | " | " | " |
| Buchweizen | " | " | " | 128 - | " | " | " | " | " |
| Butter | 744 ℔ | " | 74 | 2337 ℔ | " | " | " | " | " |
| Castanien | 36 - | " | 1 | " | " | " | " | " | " |
| Cacao | 62235 - | 153 | 57 | " | " | " | " | " | " |
| Caffeebohnen | 4648147 - | 11620 | 34 | " | " | " | 213 ℔ | " | 51 |
| Canariensaamen | 60 Mub | 3 | " | " | " | " | 90809 - | 227 | " |
| Caneel | 735 ℔ | 11 | 3 | " | " | " | " | " | " |
| Canella alba | 585 - | 1 | 45 | " | " | " | 2 - | " | 3 |
| Cardamom | 1914½ - | 14 | 32 | " | " | " | " | " | " |
| Cassia - fistula | 5866 - | 29 | 30 | " | " | " | 9 - | " | 6 |
| — lignea | 42862 - | 160 | 70 | " | " | " | 162 - | " | 78 |
| Cement | 664½ Ln. | " | " | " | " | " | " | " | " |
| Cider | u. 31541 ℔ | 32 | 5 | 2 Ln. | " | " | 3 Ln. | " | 12 |
| Cochenille | 135 - | 2 | 1 | " | " | " | 167 Drh. | 83 | 48 |
| Coriander | " | " | " | " | " | " | 31 ℔ | " | 44 |
| Corinthen | 77256 - | 144 | 85 | " | " | " | 3549 - | 2 | 21 |
| Cubeben | 492 - | 1 | 61 | " | " | " | 3201 - | 6 | " |
| Curcumei | 8765 - | 14 | 58 | " | " | " | " | " | " |
| Datteln | 95 - | " | 34 | " | " | " | 6217 - | 10 | 35 |
| Drell | " | " | " | " | " | " | " | " | " |
| Eisen, in Stangen u. | 101042 - | 56 | 13 | " | " | " | 13 St. | " | 78 |
| — Schiffsanker u. | 1880 - | 1 | 4 | " | " | " | 405737 ℔ | 225 | 47 |
| — Nägel | 75388 - | 125 | 62 | " | " | " | 1129 - | " | 60 |
| — Ambosse, Achsen u. | 11460 - | 9 | 53 | " | " | " | 13562 - | 22 | " |
| — Blech, schwarzes | 11294 - | 9 | 41 | " | " | " | 9935 - | 7 | 88 |
| — Eisendraht | 122210 - | 203 | 63 | " | " | " | 20808 - | 17 | 33 |
| — Grapen, Pfannen u. | 140965½ - | 117 | 45 | 225744½ ℔ | " | " | 13193 - | 21 | 93 |
| — Ballasteisen | 2311644 - | 963 | 14 | 56603 - | " | " | 10240 - | 6 | 56 |
| Elephantenzähne | 3 - | " | 1 | " | " | " | 18464 - | 7 | 66 |
| Essig, Bier, u. Cider. | " | " | " | 41½ Drh. | " | " | 34½ - | " | 13 |
| — Wein. | 3½ Drh. | 2 | " | 5 Brtl. | " | " | 106½ Drh. | 20 | " |
| Federn, Bett. | " | " | " | 328 ℔ | " | " | 24 Drh. u. 1½ Brtl. | 12 | 1 |
| Feigen | 6320 ℔ | 5 | 86 | " | " | " | " | " | " |
| Felle, Kalbfelle über 9 ℔ à Stück. | 100 St. | 1 | 48 | " | " | " | 151 ℔ | " | 13 |
| — Schaaf, u. Ziegenfelle | 1000 - | 1 | 48 | " | " | " | " | " | " |
| Filzhüte | - | " | " | " | " | " | " | " | " |
| Fische, gefalz. Serringe | 513½ Ln. | 42 | 74 | " | " | " | 1 Faß | " | 48 |
| | | | | | | | 112½ Ln. | 9 | 34 |

**Uebersicht der von Westen durch den Schleswig-Holsteinischen Kanal im Jahre 1844
verschifften Waaren.**

| Benennung der Waaren. | Von fremden nach fremden Orten. | | | Von fremden nach inländischen und von inländischen nach fremden Orten, sowie von inländischen nach inländischen Orten. | | | | | |
|--|---------------------------------|---------------------|---------|--|-----------------------|---------|--------------------|-----------------------|---------|
| | Quantität oder Werth. | Kanal-Passage-Zoll. | | Inländische Waaren. | | | Andere Waaren. | | |
| | | | Nbrstr. | Sch. | Quantität oder Werth. | Nbrstr. | Sch. | Quantität oder Werth. | Nbrstr. |
| Fische, Klippfische zc. | " | " | " | 100 \mathcal{R} | " | " | 230 \mathcal{R} | " | 8 |
| Flachs, flandrischer zc. | " | " | " | " | " | " | 196 - | " | " |
| — curländischer | " | " | " | " | " | " | 654 - | " | " |
| — gehehelter | " | " | " | " | " | " | 316 - | 1 | 56 |
| Fleisch | 3645 \mathcal{R} | 2 | 27 | 1407½ - | " | " | 13763½ - | 8 | 57 |
| Fliesen | 230 St. | " | 34 | " | " | " | 60 St. | " | 14 |
| Galläpfel | 2798 \mathcal{R} | 5 | 60 | " | " | " | 245½ \mathcal{R} | " | 45 |
| Gallipot | 1774 - | 1 | 46 | " | " | " | " | " | " |
| Garn, feines Hanfgarn | 105½ - | " | 50 | " | " | " | " | " | " |
| — Flachsgarn, Elberfeldergarn zc. . . | 186 - | " | 89 | " | " | " | 705 - | 3 | 50 |
| — Baum. Garn u. Twist | 21526 - | 143 | 71 | 324 - | " | " | 2237½ - | 14 | 89 |
| — Strick-, Stick- u. Nähgarn | 360 - | 8 | 45 | " | " | " | " | " | " |
| — Wollengarn, Sayetgarn | 1017½ - | 25 | 40 | " | " | " | 5 - | " | 12 |
| Gerste | " | " | " | 230 Ln. | " | " | " | " | " |
| Glaswaaren, Flaschen ohne Emballage | " | " | " | 205879 St. | " | " | 6225 St. | 4 | 31 |
| — Fensterglas | 933½ Riff. | 145 | 81 | " | " | " | 301½ Riff. | 47 | 21 |
| Glätte | 2818 \mathcal{R} | 2 | 33 | " | " | " | 2125 \mathcal{R} | 1 | 76 |
| Grüße, Buchweizen | " | " | " | 2 Ln. | " | " | " | " | " |
| — Perlgraupen zc. | 618 - | " | 31 | 500 \mathcal{R} | " | " | " | " | " |
| Gummi, arabicum | 1792½ - | 3 | 35 | " | " | " | 5 - | " | 1 |
| — benzoe, olibanum | 5106 - | 19 | 15 | " | " | " | 9 - | " | 4 |
| Hafer | " | " | " | 2558 Ln. | " | " | " | " | " |
| Hagel | 265 - | " | 21 | " | " | " | 8556 - | 7 | 14 |
| Hanf | 7366 - | 8 | 17 | " | " | " | 3327 - | 1 | 73 |
| Harz | 244859 - | 204 | 6 | " | " | " | 72268 - | 60 | 24 |
| Häute, getrocknete Ochsen zc. | 8559 St. | 128 | 36 | " | " | " | " | " | " |
| — Glendshäute | 4081 - | 153 | 4 | " | " | " | " | " | " |
| Holz, Pochholz | 14693 \mathcal{R} | 55 | 9 | " | " | " | " | " | " |
| — Fernambuk zc. | 357736 - | 447 | 21 | " | " | " | 5613 - | 7 | " |
| — Blau- u. Gelbholz zc. | 5394895 - | 1798 | 27 | " | " | " | 194235 - | 64 | 61 |
| — Niagara zc. | 25975 - | 12 | 95 | " | " | " | " | " | " |
| — föhrene Dielen, Planen zc. | " | " | " | " | " | " | 4688 St. | " | " |
| — — Sparren | " | " | " | " | " | " | 492 - | " | " |
| — — Balken | " | " | " | " | " | " | 141 - | " | " |
| — — Latten | " | " | " | " | " | " | 2028 - | " | " |
| Honig | 754930 \mathcal{R} | 393 | 19 | " | " | " | " | " | " |
| Hopfen | 13675 - | 11 | 39 | " | " | " | 3068 \mathcal{R} | 2 | 45 |
| Horn- oder Rindvieh | 3 St. | 2 | 24 | 1 St. | " | " | " | " | " |
| Indigo | 4220 \mathcal{R} | 63 | 29 | " | " | " | 258 - | 3 | 83 |
| Ingber, eingemachter | 1523 - | 15 | 28 | " | " | " | 209 - | 2 | 9 |
| — getrockneter | 23114 - | 115 | 58 | " | " | " | 765 - | 3 | 80 |
| Käse | 296973 - | 165 | 1 | 6019 \mathcal{R} | " | " | 19809 - | 11 | 10 |
| Kartoffeln | 48 Ln. | " | 33 | 1135 Ln. | " | " | 1 Ln. | " | 1 |
| Kork | 46 Bund | 2 | 29 | " | " | " | " | " | " |
| Krapp | 57486 \mathcal{R} | 107 | 74 | " | " | " | 557 \mathcal{R} | 1 | 6 |
| Kümmel | 7610 - | 28 | 51 | " | " | " | 5061 - | 18 | 94 |
| Kupfer | 409 - | 1 | 34 | " | " | " | 129 - | " | 41 |
| Kupferrauch | " | " | " | " | " | " | 10 | " | 1 |
| Lakrigensaft | 12589½ - | 47 | 20 | " | " | " | 1879½ - | 7 | 5 |
| Lakrigenwurzel | 306 - | 1 | 15 | " | " | " | 5 - | " | 2 |
| Leder, Lederabfall, Leimleder | 53 - | " | 10 | " | " | " | " | " | " |
| — Pumpen- oder Sohlleder | 35842 - | 134 | 39 | " | " | " | " | " | " |
| — Corduan, Gar- u. Rindleder | 4½ Decher | 1 | 12 | " | " | " | " | " | " |
| — nicht speciell tarifirtes | 76 St. | 1 | 86 | " | " | " | " | " | " |
| Leim | " | " | " | 8 \mathcal{R} | " | " | " | " | " |
| Leinen, Soldavet, Danziger zc. | 24 - | 3 | 72 | " | " | " | 6 St. | " | 90 |
| — Baumwollen | " | " | " | " | " | " | 8 St. u. 40 Ell. | " | 73 |
| — hänsenes, Futter- u. Pack- zc. | 22 - | " | 66 | " | " | " | " | " | " |
| — Bremer zc. | 19 - | 1 | 94 | " | " | " | 40 St. | 4 | 16 |
| Lichte, Talg | " | " | " | 648 - | " | " | " | " | " |

Uebersicht der von Westen durch den Schleswig-Holsteinischen Kanal im Jahre 1844 verschifften Waaren.

| Benennung der Waaren. | Von fremden nach fremden Orten. | | | Von fremden nach inländischen und von inländischen nach fremden Orten, sowie von inländischen nach inländischen Orten. | | | | | | |
|---------------------------------------|---------------------------------|---------------------|------|--|---------|------|-----------------------|---------|--------|-----|
| | Quantität oder Werth. | Kanal-Passage-Zoll. | | Inländische Waaren. | | | Andere Waaren. | | | |
| | | Abthlr. | Sch. | Quantität oder Werth. | Abthlr. | Sch. | Quantität oder Werth. | Abthlr. | Sch. | |
| Lichte, Wachs | " | " | " | " | " | " | 4 | 8 | " | 2 |
| Lorbeeren | 8911 | 8 | 16 | 70 | " | " | " | " | " | " |
| Narcisblüthe und Nüsse | 1474½ | - | 22 | 4 | " | " | 25 | - | " | 37 |
| Mandeln | 131873 | - | 494 | 50 | " | " | 248 | - | " | 90 |
| Mehl | 2230 | - | " | 90 | 615 | 8 | 238 | - | " | 9 |
| Mennig | 1099 | - | " | 88 | " | " | 2379 | - | 1 | 94 |
| Messing | 7669 | - | 25 | 54 | " | " | 4193 | - | 14 | 94 |
| Mellen | 5507 | - | 82 | 56 | " | " | 118 | - | 1 | 74 |
| Nüsse, Hasel | ½ Ln. | " | " | 2 | " | " | " | " | " | " |
| — Wall | ½ | " | " | 2 | " | " | " | " | " | " |
| Ocker | 16102 | 8 | 3 | 34 | " | " | 6206 | - | 1 | 30 |
| Del, Baumöl | 171340 | - | 285 | 54 | " | " | 151 | - | " | 22 |
| — Hanf-, Mühl- u. | 336 | - | " | 20 | 6346 | 8 | " | " | 7 | 78 |
| — Spermaceo- u. | " | " | " | " | " | " | 1½ Drb. | " | " | 27 |
| Orangen, frische | 641 | Riff. | 26 | 68 | " | " | 8 Riff. | " | " | 32 |
| Orlean | 3496 | 8 | 13 | 10 | " | " | 10 | 8 | " | 4 |
| Papier | 1814½ | Ries | 28 | 81 | 7½ | Ries | 242½ | Ries | 3 | 77 |
| Paradieskörner | 65 | 8 | " | 8 | " | " | " | " | " | " |
| Parchent, feiner | " | " | " | " | " | " | 3 | St. | " | 45 |
| Pfeffer | 165977 | - | 829 | 86 | " | " | 156 | 8 | " | 75 |
| Pflaumen, Zwetschen u. | 3872 | - | 3 | 60 | " | " | 17106 | - | 16 | 34 |
| — Catharinenpflaumen | 937½ | - | 1 | 73 | " | " | 517 | - | " | 93 |
| — in Foustagen | " | " | " | " | " | " | 335 | - | " | 40 |
| — in Kisten u. Schachteln | 18991 | - | 35 | 57 | " | " | 11 | - | " | 2 |
| Prinellen | 197 | - | " | 36 | " | " | " | " | " | " |
| Quecksilber | 1080½ | - | 32 | 40 | " | " | " | " | " | " |
| Rapsaat | " | " | " | " | 656 | Ln. | " | " | " | " |
| Reis, geschälter | 1401233 | - | 2627 | 27 | " | " | 12740 | - | 23 | 85 |
| — ungeschälter | 3489 | - | 2 | 17 | " | " | " | " | " | " |
| Rhabarber | 700 | - | 10 | 47 | " | " | " | " | " | " |
| Rothen | 1½ Ln. | " | " | 5 | 118 | - | " | " | " | " |
| Röthe | 115 | 8 | " | 21 | " | " | 1523 | - | 2 | 82 |
| Rosinen, Corinthrosinen | " | " | " | " | " | " | 5079 | - | 9 | 50 |
| — andere | 369328 | - | 1384 | 92 | " | " | 5709 | - | 21 | 39 |
| Safran | 224½ | 6 | 42 | 3 | " | " | 2 | - | " | 36 |
| Salpeter | 93446½ | - | 233 | 59 | " | " | 364 | - | " | 86 |
| Salz, Lüneburger | 168 | Ln. | 21 | " | " | " | 3567½ | Ln. | 445 | 88 |
| — anderes | 22 | - | 1 | 21 | 3743 | - | 18½ | - | 1 | 3 |
| Sassaparilla | 19402 | 8 | 145 | 48 | " | " | " | " | " | " |
| Scharte | " | " | " | " | " | " | 269 | 8 | " | 32 |
| Schießpulver | " | " | " | " | 210 | 8 | 4416 | - | 11 | 1 |
| Schmack | 70938 | - | 66 | 47 | " | " | 8535 | - | 8 | 5 |
| Schwefel | 16059 | - | 8 | 89 | " | " | 5228 | - | 2 | 27 |
| Segel- und Presenningtuch | 140 | St. | 21 | 84 | " | " | 7 | St. | 1 | 9 |
| Seide, rohe, unverarbeitete | " | " | " | " | " | " | ½ | 8 | " | 1 |
| — verarbeitete, Band | " | " | " | " | " | " | 2 | - | " | 20 |
| Seife, grüne | " | " | " | " | 20½ | Ln. | 87½ | Ln. | 10 | 94 |
| — weiße | 13083 | 8 | 49 | 8 | 18475 | 8 | 3167 | 8 | 11 | 84 |
| Senfsaamen | 1½ Ln. u. 260 | 8 | " | 24 | " | " | " | " | " | " |
| Sienna-Erde | 899 | 8 | " | 17 | " | " | " | " | " | " |
| Silberdraht | " | " | " | " | " | " | 8 | - | 1 | 64 |
| Sirup | 409754 | - | 512 | 28 | 41847 | - | " | " | 111787 | 139 |
| Spangrün | 2735½ | - | 10 | 26 | " | " | 92½ | - | " | 32 |
| Speck | 1877 | - | 1 | 52 | 185 | - | " | " | 81 | 5 |
| Stäbe | 3242 | St. | 1 | 66 | " | " | " | " | 3912 | St. |
| Stahl | 37227 | 8 | 62 | 5 | " | " | " | " | 2 | 12 |
| Strümpfe, baumwollene | 8 Paar | " | " | 4 | " | " | 20518 | 8 | 34 | 19 |
| Succade | 5841 | 8 | 58 | 40 | " | " | " | " | " | " |
| Tabak, Blätter und Rauchtak | 1484791 | - | 5567 | 91 | 36882 | - | " | " | " | " |
| Talg | " | " | " | " | 4601½ | - | " | " | " | 47 |

**Uebersicht der von Westen durch den Schleswig-Holsteinischen Kanal im Jahre 1844
vershifften Waaren.**

| Benennung der Waaren. | Von fremden nach fremden Orten. | | | Von fremden nach inländischen und von inländischen nach fremden Orten, sowie von inländischen nach inländischen Orten. | | | | | |
|---|---------------------------------|---------------------|---------|--|-----------------------|---------------------|---------------------------|-----------------------|---------------------|
| | Quantität oder Werth. | Kanal-Passage-Zoll. | | Inländische Waaren. | | | Andere Waaren. | | |
| | | | Rbthlr. | Sch. | Quantität oder Werth. | Kanal-Passage-Zoll. | | Quantität oder Werth. | Kanal-Passage-Zoll. |
| Lanwerf | " | " | " | " | " | " | 140 R | " | 9 |
| Terpentin | 11619 R | 9 | 65 | " | " | " | 55½ - | " | 5 |
| Theer, | " | " | " | " | " | " | 8½ Ln. | " | " |
| — Steinkohlentheer | 266 Ln. | 16 | 60 | " | " | " | 105½ - | 6 | 57 |
| Thran | 291½ - | 27 | 36 | " | " | " | 11½ - | 1 | 7 |
| Luch, feines | " | " | " | " | " | " | 1 St. | " | 18 |
| Bitriol | 24149 R | 20 | 14 | " | " | " | 24743½ R | 20 | 59 |
| Wachs | " | " | " | 42½ R | " | " | " | " | " |
| Waid | 139 - | " | 11 | " | " | " | 3570 - | 2 | 94 |
| Wau | " | " | " | " | " | " | 50 - | " | 6 |
| Wein | 1344 Drh. u. 23½ Brtl. | 2327 | 46 | " | " | " | 1194 Drh. u. 18½ Brtl. | 1225 | 73 |
| — in Flaschen | 38006 Flasch. | 384 | 44 | " | " | " | 4633½ Flasch. | 49 | 35 |
| Weinstein | 14008 R | 11 | 66 | " | " | " | 1672½ R | 1 | 37 |
| Wicken | " | " | " | 13 Ln. | " | " | " | " | " |
| Wolle, Wiber- oder Castor- | " | " | " | " | " | " | 82 - | 3 | 27 |
| — Floden- und Scheer- | " | " | " | 187 R | " | " | " | " | " |
| — Abfall, türkische u. | 789 Z | " | 53 | " | " | " | " | " | " |
| Zinf | 9661½ - | 8 | 6 | " | " | " | 3614 - | 3 | 1 |
| Zinn | 38234 - | 127 | 43 | " | " | " | 108 - | " | 35 |
| Zinnober | 460½ - | 4 | 61 | " | " | " | 13½ - | " | 13 |
| Zucker, roher | 6242925 - | 13006 | 7 | " | " | " | 621332 - | 1294 | 41 |
| — Candis, Confect. | 161606 - | 1212 | 8 | 26927 - | " | " | 348 - | 2 | 58 |
| — Gut- und Puderzucker | 1108998 - | 4158 | 71 | 25373 - | " | " | 71717 - | 268 | 90 |
| Zwiebeln | 15 Ln. | " | 90 | 8½ Ln. | " | " | " | " | " |
| Zwirn | 489½ - | 12 | 25 | " | " | " | 53 - u. 10 Roth | 1 | 32 |
| Nicht speciel tarifrte Waaren in Schif- fen privilegirter Nationen | 391718 Rbt. | 3917 | 12 | 91730 Rbt. | " | " | 82607 Rbt. | 825 | 53 |
| — in Schiffen unprivileg. Nationen | 156602 - | 1995 | 4 | " | " | " | 7 - | " | 8 |

Nachricht über die Anzahl und Nationalität der im Jahre 1844 durch und nach dem Schleswig-Holsteinischen Kanal clarirten Fahrzeuge.

| Nationalität: | Anzahl der Fahrzeuge. |
|--------------------------------------|--------------------------|
| Dänische | 212 |
| Schleswig und Holsteinische. | 2193 |
| Bremer | 12 |
| Englische | 8 |
| Französische. | 3 |
| Hamburgische | 23 |
| Hannoversche | 503 |
| Holländische | 606 |
| Knipphaufener | 4 |
| Mecklenburgische | 6 |
| Norwegische | 4 |
| Oldenburger | 125 |
| Preussische | 77 |
| Russische und Finnische | 13 |
| Schwedische | 137 |
| Summa . | 3926 Fahrzeuge. |

Nachricht

über

den Waarentransport zwischen dem Königreiche Dänemark
und den Herzogthümern Schleswig und Holstein

im Jahre 1844.

**Waaren-Transport zwischen dem Königreiche Dänemark und den Herzogthümern
Schleswig und Holstein im Jahre 1844.**

| Benennung der Waaren. | Einfuhr von Dänemark. | | | Ausfuhr nach Dänemark. | | |
|---|------------------------------|---|---------------------------------|------------------------------|---|-------------------------------|
| | Fremde unberichtigte Waaren. | Fremde berichtigte und nach dem Tarif zollfreie Waaren. | Landesproducte und Fabrikate. | Fremde unberichtigte Waaren. | Fremde berichtigte und nach dem Tarif zollfreie Waaren. | Landesproducte und Fabrikate. |
| Ackergeräthschaften, als Pflüge | " | " | 14 St. Pflüge | " | " | { 210 R u. f. 48 Rbt. |
| Mann | 21640 R | 521 Z | " | " | 8409 R | " |
| Moe | " | " | " | " | 56 - | " |
| Amidam | " | 2 R | 50 R | " | 3 - | 58849 R |
| Anis | " | 8942 - | " | " | 2090 - | " |
| — Sterns | " | 50 - | " | " | 8 - | " |
| Apothekerwaaren | " | 2508 - | 66 R | " | 93 - | 614 R |
| Armatur- und Mundirungsfachen | " | " | f. 7000 Rbt. | " | " | f. 7866 Rbt. |
| Arsenie | " | " | " | " | 25 R | " |
| Asche | " | 1750 R | { 25600 R u. 13 Zn. | 117 R | 40859 - | 21 Zn. |
| Asia | " | 960 - | " | " | " | " |
| Bäume und Büsche | " | " | f. 124 Rbt. | " | " | f. 1043 Rbt. |
| Balsam, Niga | " | 12 Flaschen | " | " | 4 Flaschen | " |
| Bambus, verarbeitetes | " | " | " | " | 12 R | 1192 Z |
| Band, Leinenband | " | " | " | " | 26 - | " |
| — Baumwollenband | " | " | " | " | 75 - | " |
| — Wollenband | " | " | " | " | 3 - | " |
| — Seidenband | " | 4 R | " | " | 23 - | " |
| Baumwolle, rohe | " | " | " | " | 3577 - | " |
| — Garn, ungefärbtes | " | 582 Z | " | 202 R | 33271 - | 19194 R |
| — — gefärbtes | " | 649 - | " | " | " | " |
| Baumwollen-Manufacte | " | 218 - | 436 R | " | 5184 - | { 4259 R u. f. 14952 Rbt. |
| Besen | " | " | 14 Stieg | " | " | 1474 Stieg |
| Bettbühen | " | " | 48 R | " | 27 R | 199 R |
| Betten, ausgefüllte Federbetten | " | " | " | " | " | 39 - |
| Bier, in Fässern | " | " | 217 Zn. | " | 23 Zn. | 156 Zn. |
| — in Flaschen | " | " | 190 Stück | " | " | 40 Stück |
| Bildhauerarbeit, Utensilien | " | " | 11 Zu. f. 20 Rbt. | " | " | " |
| — — von Marmor | " | 120 R | " | " | " | 260 R |
| — — von Sandstein | " | " | " | " | " | 20930 - |
| Bildschnitzerarbeit aus Holz | " | 480 R | 2 R | " | " | " |
| Bimstein | " | " | " | " | 152 R | " |
| Blaufarbe | " | 4 R | " | " | 6 - | " |
| Blei, in Blöcken | " | " | 6816 Z | " | 351 - | 12120 R |
| — in Rollen | " | " | 12240 - | " | 780 - | " |
| Bleierz | " | " | " | " | 124 - | " |
| Bleifedern, grobe | " | " | 369 R | " | 26 - | " |
| — feine | " | 6 R | 11 - | " | 46 - | " |
| Bleiweiß | " | 792 - | " | 97 R | 8094 - | 275 R |
| Bleizucker | " | " | " | " | 26 - | " |
| Blocksteine | " | f. 10 Rbt. | f. 13 Rbt. | " | " | " |
| Blonden | " | 14 R | " | " | 16 R | 4 R |
| Blumen, gemachte, mit Einpackung | " | " | 17 R | " | " | f. 5 Rbt. |
| Blumenpflanzen | " | " | " | " | " | 34 R |
| Blumenzwiebeln | " | " | " | " | 105 R | " |
| Blutstein | " | " | " | " | " | 200 R |
| Böttcherarbeit | " | 84 R | 2400 Z | " | 11750 R | " |
| Bork oder Lohe | " | " | 16800 - | " | " | 61636 R |
| Borax | " | " | " | " | 11 R | " |
| Branntwein, Genever, in gr. Flaschenkellern | 2 Stück | " | " | 47817 Brtl. | 2872 Brtl. | " |
| — Rum, von St. Croix ausclarirter | " | 1646 Brtl. | " | 530 - | 570 - | 28056 Brtl. |
| — aller anderer | 84 Brtl. | 24 - | 2929 - | " | 199 Stück | 677 Stück |
| — dito in Flaschen | 211 Risten | 16 Stück | 625 Pott | " | 1180 R | " |
| Branntstein | " | " | " | " | " | " |
| Brennholz | " | 18 Faden | { 1160 Faden u. f. 1117 Rbt. | " | " | 1415 Faden |
| Brod | " | " | 1180 R | " | " | { 924 R u. f. 6 Rbt. |
| Broderien | " | " | 40 - | " | " | 13 R |

Waaren-Transport zwischen dem Königreiche Dänemark und den Herzogthümern
Schleswig und Holstein im Jahre 1844.

| Benennung der Waaren. | Einfuhr von Dänemark. | | | Ausfuhr nach Dänemark. | | |
|---|------------------------------|---|-------------------------------|------------------------------|---|-------------------------------|
| | Fremde unberichtigte Waaren. | Fremde berichtigte und nach dem Tarif zollfreie Waaren. | Landesproducte und Fabrikate. | Fremde unberichtigte Waaren. | Fremde berichtigte und nach dem Tarif zollfreie Waaren. | Landesproducte und Fabrikate. |
| Buchdruckerchwärze | " | " | 50 \mathcal{R} | " | 4 \mathcal{R} | " |
| Buchweizen | " | " | 678 Ln. | " | " | 98 Ln. |
| Bücher, gedruckte | " | f. 276 Rbt. | f. 4388 Rbt. | " | f. 180 Rbt. | f. 836 Rbt. |
| Büchsen schmiedearbeit | " | " | 48 \mathcal{R} | " | 101 \mathcal{R} | 60 \mathcal{R} |
| Bürstenbinderarbeit, grobe | " | " | 27 - | " | 26 - | 1098 - |
| — — — — — feine | " | " | 38 - | " | " | u. f. 153 Rbt. |
| Butter | " | " | 1055 Ln. | 20 Ln. | " | 5125 Ln. |
| Cacao | " | 150 \mathcal{R} | " | 276 \mathcal{R} | 1527 - | " |
| Caffeebohnen | 4200 \mathcal{R} | 3545 - | " | 4450 - | 257739 - | " |
| Campher | " | " | " | " | 20 - | " |
| Canariensaamen | " | 8 - | 16 Ln. | " | 128 - | 163 \mathcal{R} |
| Caneel | " | 123 - | " | " | 4963 - | " |
| Cappern | " | 2 - | " | " | " | " |
| Cardamom | " | " | " | " | 257 - | " |
| Carristoff | " | 2 Flaschen | " | " | 270 - | " |
| Castanien | " | " | " | " | 2 - | " |
| Catechu | " | " | " | " | 10 - | " |
| Cement | " | " | " | " | " | 555 Ln. |
| Cementsteine | " | " | 26 Ebsen. | " | " | " |
| Charten, Land- und See | " | " | f. 33 Rbt. | " | f. 200 Rbt. | " |
| Chloralkali | " | " | " | " | 4 \mathcal{R} | " |
| Chocolade | " | 16 \mathcal{R} | 3349 \mathcal{R} | " | 12 - | 194 \mathcal{R} |
| Cichoriencaffee | " | " | 29552 - | " | " | u. f. 40 Rbt. |
| Cider- oder Obstwein | " | " | 3 Drbst | " | " | 678523 \mathcal{R} |
| Cochenille | " | " | " | " | " | 107 Drbst |
| Corinthen | " | 5753 - | " | " | 108 - | " |
| Cravatten | " | " | " | " | 8789 - | " |
| Curcuma | " | " | " | " | 3 - | f. 3855 Rbt. |
| Dachreth | " | " | " | " | " | f. 379 - |
| Dachziegel | " | " | 3900 Stück | " | " | 2071672 Stück |
| Dinte und Dintenpulver | " | " | 61 \mathcal{R} u. 2 Fl. | " | 4 - | " |
| Drehlerarbeit, aus Horn | " | " | 45 \mathcal{R} | " | 392 - | 560 \mathcal{R} |
| Dünger | " | " | 52667 \mathcal{R} , | " | u. f. 11 Rbt. | u. f. 3607 Rbt. |
| — — — — — | " | " | f. 1209 Rbt. 16 St. | " | " | " |
| Dubderfaamen | " | 7½ Ln. | " | " | " | " |
| Edelsteine, uneingefasste | " | " | " | " | f. 188 Rbt. | " |
| Eier | " | " | 164 Stieg | " | " | 741 Stieg |
| Eisen, altes | " | " | 1150 \mathcal{R} | " | " | 22559 \mathcal{R} |
| — Emningseisen etc. | 25621 \mathcal{R} | 93629 \mathcal{R} | " | " | 493876 \mathcal{R} | " |
| — Eisen- und Stahlrath | " | " | " | " | 6799 - | 35 - |
| — Nägel, von 3 Zoll Länge und darüber | " | 23286 - | " | " | 13482 - | 237695 - |
| — — — — — kleinere | 3640 - | " | 1078 - | " | " | u. f. 102 Rbt. |
| — Platten über ½ Zoll Dicke | " | 280 - | " | " | 768 - | " |
| — — — — — dünnere, schwarze | 5522 - | 580 - | " | " | 39099 - | " |
| — — — — — verzinnete | 3262 - | " | " | " | " | " |
| — Schiffsanker | " | " | 18882 - | " | " | 196 \mathcal{R} |
| — Ankerketten | 1474 - | 110 - | " | " | 6016 - | " |
| — Gußeisenwaaren, grobe | " | " | 79040 - | " | 2554 - | 148469 - |
| — — — — — verzinnete, emaillirte | " | 11 - | u. f. 50 Rbt. | " | " | " |
| — — — — — feinere | " | " | " | " | 105 - | 2590 - |
| — Eisenram, grober | " | 294 - | 961 - | 258 \mathcal{R} | 18190 - | 5247 - |
| — — — — — feiner | " | 135 - | 16 - | 768 - | 1827 - | " |
| — Eisenblechwaaren, lackirte | " | 43 - | 266 - | " | 710 - | 2366 - |
| — — — — — unlackirte | " | " | " | " | " | u. f. 100 Rbt. |
| Elephantenzähne | " | " | 300 - | " | " | " |
| Erbsen | " | " | 5638 Ln. | " | " | 108 Ln. |
| Erde | " | " | 42 \mathcal{R} | " | 10278 - | " |
| Essenzen | " | 6 - | 15 - | " | 60 - | 772 \mathcal{R} |
| Esel | " | " | " | " | " | 1 Stück |
| Essig, Bieressig | " | " | 1 Drbst | " | " | 56 Ln. |

**Waaren-Transport zwischen dem Königreiche Dänemark und den Herzogthümern
Schleswig und Holstein im Jahre 1844.**

| Benennung der Waaren. | Einfuhr von Dänemark. | | | Ausfuhr nach Dänemark. | | |
|--|------------------------------|---|-------------------------------|------------------------------|---|-------------------------------|
| | Fremde unberichtigte Waaren. | Fremde berichtigte und nach dem Tarif zollfreie Waaren. | Landesproducte und Fabrikate. | Fremde unberichtigte Waaren. | Fremde berichtigte und nach dem Tarif zollfreie Waaren. | Landesproducte und Fabrikate. |
| Essig, Wein- und Cider | " | " | 6 Orbst | " | " | 992 Ln. |
| — Kräutereffig | " | 2 Flaschen | " | " | " | " |
| Färbeholz | 5255 ℔ | 48199 ℔ | " | " | 34142 ℔ | 26377 ℔ |
| Färbekräuter | " | " | " | " | " | " |
| Fajence | " | 1236 - | 216 ℔ | " | 134049 - | 10211 - |
| Farben, Maler-, feinere | " | 12 - | 559 - | " | 2870 - | 415 - |
| — — gröbere | " | " | " | " | 2927 - | 50 - |
| — — bereitete | " | 30 - | " | " | 65 - | 3498 - |
| Federn, Eiderdunen | " | " | 6 - | " | " | " |
| — andere Dunen | " | 28 - | 48 - | " | " | 35 - |
| — andere Betts | " | 547 - | 2396 - | " | 82 - | 671 - |
| — Schreibfedern | " | 21 - | 1993 - | " | " | 40 - |
| Feigen | 17534 - | 5202 - | " | " | 1276 - | u. f. 6 Rbt. |
| Feldsteine | " | " | f. 112 Rbt. | " | " | " |
| Felle und Häute, unbereitete, v. Hienntieren | " | " | 2122 ℔ | " | 36 - | 162 ℔ |
| — — — von Schaafen u. | " | " | 158418 - | " | " | 5333 - |
| — — — weißbereitete Felle | " | " | 42 - | " | " | 190 - |
| — — — gegerbte Felle, Kalbsleder, unlakirtes | " | " | 50 - | " | " | 2545 - |
| — — — — — lakirtes | " | " | 161 - | " | " | 446 - |
| — — — Schweinsleder | " | " | 36 - | " | 3 - | " |
| — — — trockene, unter 20 ℔ à St. | " | " | " | " | " | " |
| — — — — über 20 ℔ à St. | " | " | 3177 - | " | 1491 - | 5228 - |
| — — — nasse, unter 40—48 ℔ à St. | " | " | u. 126 Stück | " | " | " |
| — — — — über 40—48 ℔ à St. | " | 112 - | 167028 ℔ | " | " | 40789 - |
| — — — Häute, bereitete, Sohlleder | " | " | 1252 - | " | " | 25911 - |
| — — — anderes Leder | " | " | 123093 - | " | " | 22421 - |
| — — — zubereitete, Corduan | " | " | 3680 - | " | 149 - | 91 - |
| Feuerzeuge, Gemische | " | " | 167 - | " | 1 - | 49 - |
| Fischbein, gespaltenes | " | 16 - | u. f. 46 Rbt. | " | 27 - | 36 - |
| Fische, frische, Austern | " | " | 348 ℔ | " | " | 178 Ln. |
| — — — andere | " | " | 13 Ln. | " | " | f. 5 Rbt. |
| — — — gesalzene Anschovis | " | " | 1192 ℔ | " | 40 - | 81 ℔ |
| — — — Lampretten | " | " | u. 10 Ln. | " | 2 - | " |
| — — — Heringe | 585 Ln. | 96 Ln. | 474 Ln. | " | " | 62 Ln. |
| — — — trocken gesalzene | " | 6376 ℔ | 84329 ℔ | " | " | 9281 ℔, 152 Ball. |
| — — — geräucherte Lachse | " | 190 - | 98 - | " | 87 - | u. f. 5 Rbt. |
| — — — — — andere Arten | " | " | " | " | " | 14 ℔ |
| Fischköder | " | " | " | " | " | 480 ℔, 193 Rbt. |
| Flachs, ungeheckter | " | 1525 - | 128 - | 7330 ℔ | 74274 - | u. 3822 Ball. |
| — heckter | " | 1581 - | 16 - | " | 4655 - | 1 Ln. |
| Fleisch, frisches | " | " | 2763 - | " | " | 1017 ℔ |
| — gefalzenes | " | " | 6332 - | " | " | 246 - |
| — geräuchertes | " | " | 551 - | " | " | 64446 - |
| Fliesen, gothländische | " | " | 700 Stück | " | 282 Stück | 254730 - |
| Flintensteine | " | " | " | " | 57 ℔ | 11527 Stück |
| Foustage, alte | " | f. 35 Rbt. | f. 172 Rbt. | " | " | f. 67663 Rbt. |
| Fourniere | " | " | " | " | " | 5 ℔ |
| Gäst, gepr. | " | " | " | " | " | 21588 - |
| Galanteriewaaren | " | 75 ℔ | " | " | 67 - | 20 - |
| Galläpfel | " | " | " | " | 111 - | " |
| Gartengewächse, frische Kohlköpfe | " | " | 247 Schock | " | " | 604 Stück |
| — — — Wurzeln und Rüben | " | " | 14 Ln. | " | " | 4 Ln. |
| — — — alle andere | " | " | f. 10 Rbt. | " | 159 - | 363 ℔ |
| Gemälde | " | " | f. 200 - | f. 255 Rbt. | f. 204 Rbt. | u. f. 83 Rbt. |
| Gedärme | " | " | 16 Ln. | " | " | f. 3482 - |
| Gerste | " | " | 33261 - | " | " | " |
| Gips, pulverisirter | " | " | 9827 - | " | " | 2058 Ln. |
| Gipsfiguren | " | 75 - | f. 587 Rbt. | " | " | 375 - |
| Glätte | " | " | " | " | 384 ℔ | f. 84 Rbt. |

Waaren-Transport zwischen dem Königreiche Dänemark und den Herzogthümern Schleswig und Holstein im Jahre 1844.

| Benennung der Waaren. | Einfuhr von Dänemark. | | | Ausfuhr nach Dänemark. | | |
|--|------------------------------|---|-------------------------------|------------------------------|---|--------------------------------|
| | Fremde unberichtigte Waaren. | Fremde berichtigte und nach dem Tarif zollfreie Waaren. | Landesproducte und Fabrikate. | Fremde unberichtigte Waaren. | Fremde berichtigte und nach dem Tarif zollfreie Waaren. | Landesproducte und Fabrikate. |
| Glaswaaren, Tafelglas | " | 3165 \mathcal{R} | " | 618 \mathcal{R} | 10518 \mathcal{R} | " |
| — Kronglas | " | 330 - | " | " | 570 - | " |
| — Spiegelglas, foliirt | " | " | 18 St. | " | 3050 St. | 97 St. |
| — Flaschen v. grünem Glase v. $\frac{1}{2}$ Pott | " | " | u. f. 24 Rbt. 8243 St. | " | " | 267470 - |
| — — über $\frac{1}{2}$ bis 1 Pott | " | 250 St. | 51767 - | " | " | 420 Pott |
| — — über 1 Pott | " | " | " | " | " | 12607 \mathcal{R} |
| — grüne und weiße Medicingläser | " | " | 48 \mathcal{R} | " | " | 42245 - |
| — alle andere | " | 130 \mathcal{R} | 354 - | 36 - | 13868 \mathcal{R} | u. f. 10 Rbt. |
| Glascherben | " | " | 24479 - | " | " | " |
| Glockengut | " | " | u. 7 Foust. | " | " | 2476 \mathcal{R} |
| Gold, verarbeitetes | " | " | 3 Loth | " | 4 Loth | 29 Loth |
| — Blattgold | " | " | " | " | 6 \mathcal{R} | " |
| Goldzieherarbeit | " | 1 - | 3 \mathcal{R} | " | 5 - | " |
| Graphit | " | " | " | " | " | " |
| Graupen und Grütze, Perlgraupen u. | " | 20 - | 14 Zn. u. 1268 \mathcal{R} | " | 8 - | 4657 Zn., 343824 \mathcal{R} |
| — — alle andere | " | " | 971 Zn. u. 7238 \mathcal{R} | " | 4 - | u. f. 23800 Rbt. |
| Griffel | " | " | " | " | 553 - | " |
| Gummi | " | 10 - | " | " | " | " |
| Gurten von Leinen | " | " | " | " | " | " |
| — Wolle | " | " | " | " | 16 - | 17 \mathcal{R} |
| — Baumwolle | " | " | " | " | 9 - | 4 - |
| Haar, Krullhaare | " | 32 - | " | " | " | 10632 - |
| — Pferdehaare, rohe | " | " | 609 - | " | " | 65 - |
| — Schweinsborsten | " | 160 - | " | " | " | 688 - |
| — alle andere | " | " | 59740 - | " | " | 785 - |
| Haartuch | " | " | " | " | " | " |
| Hafer | " | " | 78768 Zn. | " | " | 222 Zn. u. f. 84 Rbt. |
| Hagel | " | 75 - | " | " | 10502 - | " |
| Handschuhmacherarbeit, Handschuhe | " | " | 62 \mathcal{R} | " | 14 - | 2406 \mathcal{R} |
| — — andere | " | " | 2 - | " | " | " |
| Hanf, ungehelter | " | 14979 - | " | 530 - | 40592 - | " |
| — gehelter | " | 34 - | " | " | " | 26 - |
| Hanffaamen | " | " | 10 Zn. | " | " | " |
| Harz | " | " | " | " | 1497 - | " |
| Hefeln, kleine | " | " | " | " | " | 8 St. |
| Heede, von Flach | " | 227 - | " | " | " | " |
| — von Hanf | " | 19 - | 20 \mathcal{R} | " | 74718 - | 47 \mathcal{R} |
| Heu | " | " | 1760 - | " | " | " |
| Hirschhorn | " | " | 110 - | " | 6 - | " |
| Holz, Mahagoni | " | 14 Cbß. | " | " | 650 Cbß. | " |
| — Ebenholz | " | " | " | " | " | 16 - |
| — Pechholz | " | " | " | " | " | 3777 - |
| — Eichenholz | " | 1910 - | 1531 Cbß. | " | " | " |
| — Fichten- und Tannenholz | " | 10938 - | u. f. 10 Rbt. 54 Cbß. | " | 26918 Cbß. | 1129 - |
| — finnisches Holzgut | " | 31 - | 13 Last | " | u. f. 204 Rbt. 4119 Cbß. | u. f. 11869 Rbt. |
| — — in einzelnen Partheien | " | 349 St. u. 8 \mathcal{R} | u. 4 Faden | " | u. f. 125 Rbt. | " |
| — Stabholz | " | 480 St. | " | " | 9432 St. | 360 St. |
| — Zimmermannsarbeit | " | " | 1000 \mathcal{R} | " | 1 - | 10270 \mathcal{R} |
| Honig | 1280 \mathcal{R} | 288 \mathcal{R} | 408 - | 4655 - | 15555 \mathcal{R} | 780 \mathcal{R} |
| Hopfen | " | " | f. 50 Rbt. | " | 386 - | 1478 - |
| Horn von Rindvieh | " | " | 21 St. | " | " | 1146 - |
| Hornvieh | " | " | " | " | " | 74 St. |
| — Kälber | " | " | 216 - | " | " | " |
| Hüte, von Filz | " | " | 239 - | " | 18 St. | 1135 - |
| — von Wachsleuch | " | " | " | " | " | " |
| Indigo | 559 - | 45 - | " | " | 3494 \mathcal{R} | " |
| Ingber | " | 22 - | " | " | 796 - | " |
| Instrumente, mathematische u. | " | 50 - | " | " | 133 - | 72 \mathcal{R} |
| — — musical., Fortepiano's | 1 St. | " | 13 - | " | " | 1 St. |

Waaren-Transport zwischen dem Königreiche Dänemark und den Herzogthümern Schleswig und Holstein im Jahre 1844.

| Benennung der Waaren. | Einfuhr von Dänemark. | | | Ausfuhr nach Dänemark. | | |
|---|------------------------------|---|--|------------------------------|---|-------------------------------|
| | Fremde unberichtigte Waaren. | Fremde berichtigte und nach dem Tarif zollfreie Waaren. | Landesproducte und Fabrikate. | Fremde unberichtigte Waaren. | Fremde berichtigte und nach dem Tarif zollfreie Waaren. | Landesproducte und Fabrikate. |
| Instrumente, musicalische, Violinen | " | 8 St. | " | " | 53 St. | 136 St. |
| — — — — — andere | " | " | " | " | 5 - | " |
| Käse | " | 320 \bar{u} | 7853 \bar{u} | " | 80 \bar{u} | 3269555 \bar{u} |
| Kalksteine | " | " | 466 Cbfb., 135 Cbf., 503 Zn. u. f. 9884 Rbt. 61 Zn. | " | 900 - | 840 - |
| Kalk | " | " | " | " | " | 3291 Zn. |
| Karden | " | " | " | " | 1404 - | " |
| Kartoffeln | " | " | 10738 - | " | " | 827 - |
| Kiedige | " | " | 5116 - | " | " | " |
| Kienruß | " | " | " | " | 2323 - | " |
| Kleidungsstücke | " | " | 143 \bar{u} | " | 176 - | 26 \bar{u} |
| Kleie | " | " | 18 Zn. | " | " | u. f. 293 Rbt. 4 Zn. |
| Knochen, rohe | " | " | 500 \bar{u} | " | " | 17815 \bar{u} |
| — pulverisirte und gebrannte | " | " | 18443 - | " | 16 - | 5565 - |
| Kohlen, Holz | " | " | 6 Zn. | " | " | " |
| — Steinkohlen | 6963 Zn. | 974 Zn. | " | " | 537 Zn. | " |
| Korbmacherarbeit | " | 25 \bar{u} | 250 \bar{u} | " | " | 678 - |
| Korkpfropfen | 5583 \bar{u} | " | " | " | 2241 - | u. f. 94 Rbt. |
| Kräuter für Apotheken | " | 317 - | " | " | 92 - | 16 \bar{u} |
| Krapp | " | " | " | " | 989 - | " |
| Kreide, weiße, gemahlene | " | " | 2000 - | " | 80 - | 796 - |
| Kuchen | " | " | 52 - | " | " | u. 1 Zn. 3590 \bar{u} |
| Kümmel | " | 10 Zn. | 10 Zn. | " | 8702 - | 66542 - |
| Kupfer, Barkupfer etc. | " | u. 1594 \bar{u} | u. 6326 \bar{u} | " | " | u. 2 Zn. 6741 \bar{u} |
| — gehämmertes etc. | " | " | 8864 - | " | " | " |
| — pletirte Kupferplatten | " | " | 110 - | " | " | " |
| — Kupfergut, unpolirtes | " | " | 1417 - | " | " | 17127 - |
| — — — polirtes | " | " | 140 - | " | " | 75 - |
| Kupferhütchen | " | " | " | " | 127 - | " |
| Laf, Siegel | " | 140 - | 4 - | " | 8 - | 2466 - |
| — dye | " | " | " | " | " | " |
| Lakmus | " | " | " | " | 12 - | " |
| Lakrigensaft | " | " | " | " | 2076 - | " |
| Lampen, aus verschiedenen Materialien | " | 20 - | " | " | 23 - | 92 - |
| — Nachtlampen | " | " | " | " | 44 - | " |
| Laternen zu Kuttschen | " | " | " | " | 6 - | 15 - |
| Lederwaaren, Arbeit aus Corduan etc. | " | 30 - | 96 - | " | 59 - | 669 - |
| Leim | " | 50 - | 6285 - | " | 10 - | 5805 - |
| Leimleder | " | " | 20627 - | " | " | 25588 - |
| Leinen, Leinengarn | " | 20 - | 610 - | " | 122 - | 185 - |
| — Zwirn | " | 145 - | " | 193 \bar{u} | 365 - | 35 - |
| — ungebleicht. Leinen, über 20 Dr. auf $\frac{1}{2}$ Zoll | 779 - | 576 - | " | " | " | " |
| — — — — — unter 20 Dr auf $\frac{1}{2}$ Zoll | 850 - | 457 - | " | " | 3711 - | 3764 - |
| — sonstige Manufacte | 445 - | 166 - | 35 - | " | " | u. f. 212 Rbt. |
| Leinsaat | " | " | u. 40 Ellen 23553 Zn. | " | 38 Zn. | 9 Zn. |
| Lichte, von Talg | " | 5 - | 357 \bar{u} | " | " | 104380 \bar{u} |
| — von Wachs | " | 80 - | 1292 - | " | 8 \bar{u} | 1424 - |
| Lichtformen | " | " | " | " | " | 1030 - |
| Lorbeer | " | " | " | " | 113 - | " |
| Lumpen | " | " | 18421 - | " | " | 81528 - |
| Maccaroni | " | 6 - | " | " | 14 - | " |
| Mais | " | " | " | " | 1 Zn. | " |
| Malz | " | " | 92 Zn. | " | " | 10 Zn. |
| Mandeln | 3240 - | 219 - | 330 \bar{u} | " | 1934 \bar{u} | 36375 \bar{u} |
| Maschinen | " | " | u. f. 5 Rbt. | " | " | u. f. 797 Rbt. |
| Masken | " | 3 - | " | " | 18 - | " |
| Matten | " | " | 100 St. | 4 St. | 19165 St. | 3880 St. |
| Mauersteine | " | " | 6550 - | " | 500 - | 17795200 - |
| Meerrettig | " | 840 - | 400 \bar{u} | " | 112 \bar{u} | 203 \bar{u} |

Waaren = Transport zwischen dem Königreiche Dänemark und den Herzogthümern Schleswig und Holstein im Jahre 1844.

| Benennung der Waaren. | Einfuhr von Dänemark. | | | Ausfuhr nach Dänemark. | | |
|--|------------------------------|---|-------------------------------|------------------------------|---|--------------------------------|
| | Fremde unberichtigte Waaren. | Fremde berichtigte und nach dem Tarif zollfreie Waaren. | Landesproducte und Fabrikate. | Fremde unberichtigte Waaren. | Fremde berichtigte und nach dem Tarif zollfreie Waaren. | Landesproducte und Fabrikate. |
| Mehl, von Weizen zc. | " | " | 63891 R | " | " | 84423 R, 108 Ln. u. 1891 Sacke |
| — von Roggen zc. | " | " | 35151 - | " | " | " |
| Mennig | " | " | " | " | 148 R | " |
| Messing, unverarbeitetes | " | " | 5691 - | " | " | " |
| — Messingdraht, schwarzer | " | " | " | " | 207 - | " |
| — — polirter | " | " | " | " | 677 - | " |
| — Messingblech, unplettirtes | " | " | " | " | 38 - | 819 R |
| — — plettirtes | " | " | " | " | 3 - | " |
| — Messingwaaren, unpolirte | " | 16 R | 712 - | 35 R | 327 - | 18632 - u. f. 6476 Rbt. |
| — — polirte | " | 13 - | 310 - | " | 436 - | 862 R |
| — — broncirte | " | 65 - | " | " | 1664 - | 526 - |
| Meth | " | " | 438 Brl. | " | " | 3359 Brl. |
| Moschus | " | " | " | " | 5 - | " |
| Muscatsblüthe | " | " | " | " | 57 - | " |
| Muscatsnüsse | " | " | " | " | 3 - | " |
| Mühlensteine | " | " | " | " | " | f. 43 Rbt. |
| Nadeln, Nähadeln | " | " | " | " | " | " |
| — Stednadeln zc. | " | " | 2 R | " | 79 - | 383 R |
| — andere Nadelwaaren | " | " | u. f. 19 Rbt. 18 R | " | " | " |
| Nürnbergergwaaren | " | 1 - | 80 - | 90 - | 326 - | 989 - |
| Naturalien | " | f. 6400 Rbt. | f. 2560 Rbt. | " | " | " |
| Nelken | " | " | " | " | 952 - | " |
| Nüsse | " | 12 R | 107 R | 48 - | 354 - | " |
| Oblaten | " | 2 - | 2 - | " | 29 - | 126 - |
| Obst, frisches, Apfel und Birnen | " | " | 20 Ln. | " | " | 6211 Ln. u. f. 336 Rbt. |
| — getrocknetes, Pflaumen | 17156 R | 17636 - | " | " | 50024 - | 36 R |
| — — alles andere | " | " | 680 R | " | 560 - | 3271 - |
| — eingemachtes | " | 269 - | 100 - | " | 697 - | 159 - |
| Del, Hanföl | " | " | " | " | 1776 - | " |
| — Lein- und Rüböl | " | " | 285 - | " | 4 - | 1641073 |
| — Baumöl, in Fässern | " | 27 - | " | " | 63 - | " |
| — — in Gläsern | " | " | " | " | 28 - | " |
| — andere Oele | " | " | " | " | 2493 - | 6 R |
| Delfuchen | " | " | 71047 - | " | " | " |
| Drangen, frische | 274214 St. | 71200 St. | " | " | 16098 St. | " |
| — getrocknete | 3253 - | " | " | " | 224 R | " |
| — Citronen- und Limonensaft | " | " | " | " | " | 9 Brl. |
| Orleans | " | " | " | " | 25 - | " |
| Orseille | " | " | " | " | 22 - | " |
| Pantoffeln, hölzerne | " | " | " | " | " | 460 Paar u. f. 599 Rbt. |
| Papier, Schreibpapier | " | 1020 R | 37427 - | " | " | " |
| — Druckpapier | " | " | 65314 - | " | " | " |
| — Carduuspapier | " | 540 - | 34804 - | " | " | " |
| — Pappe | " | 1080 - | 23241 - | " | 2186 - | 13716 R u. f. 8457 Rbt. |
| — Maculatur zc. | " | " | 3776 - | " | " | " |
| — Preßpapier | " | 5 - | " | " | " | " |
| — Papiertapeten | " | " | 222 - | " | " | " |
| — buntes zc. | " | " | 1663 - | " | " | " |
| Papierschnitzel | " | 162 - | 488 - | " | " | " |
| Pappwaaren | " | 310 - | 1927 - | " | 144 - | 1790 R |
| Pech | 149 Ln. | 37 Ln. | u. f. 40 Rbt. | " | 965 - | " |
| Pfeffer | " | 5 R | " | " | 5042 - | " |
| Pfeifen, Tabaks, thönerne | " | " | " | " | " | 6899 - |
| — — meerschäumene | " | " | " | " | 457 - | 102 - |
| — — porzellanerne | " | " | " | " | 1794 - | 2 - |
| Pfeifenbeschläge | " | " | " | " | 67 - | 458 - |
| Pferde | " | " | 768 St. | " | " | u. f. 42 Rbt. 33 St. |
| Piment | " | 2 - | " | " | 2301 - | " |
| Pomade | " | " | 45 R | " | 2 - | " |

Waaren-Transport zwischen dem Königreiche Dänemark und den Herzogthümern Schleswig und Holstein im Jahre 1844.

| Benennung der Waaren. | Einfuhr von Dänemark. | | | Ausfuhr nach Dänemark. | | |
|--|------------------------------|---|-------------------------------|------------------------------|---|---|
| | Fremde unberichtigte Waaren. | Fremde berichtigte und nach dem Tarif zollfreie Waaren. | Landesproducte und Fabrikate. | Fremde unberichtigte Waaren. | Fremde berichtigte und nach dem Tarif zollfreie Waaren. | Landesproducte und Fabrikate. |
| Porzellan, weißes, und weiß und blaues | " | 248 \mathcal{R} | 306 \mathcal{Z} | " | 542 \mathcal{R} | 141 \mathcal{R} |
| — mit einfarbiger Malerei | " | " | " | " | " | " |
| — mit mehrfarbiger Malerei | " | 16 - | " | " | " | " |
| Posamentirwaaren, von Seide | " | 4 - | " | " | 78 - | 223 - |
| — in Verbindung mit and. Material | " | " | 1 - | " | " | u. f. 329 Rbt. |
| — ohne Seide | " | " | 2 - | " | " | " |
| Puffsachen | " | 1 - | f. 74 Rbt. | " | 2 - | 308 \mathcal{R} |
| Rademacherarbeit, Kutschen u. | " | " | 1 St. | " | " | u. f. 146 Rbt. |
| Rappfaat | " | " | 10758 Ln. | " | " | 1 Kutsche, |
| Rauchwerk | " | 127 - | 1131 \mathcal{R} | " | 26 - | 16 andere Wa- |
| — Kürschnerarbeit | " | 6 - | 224 - | " | 6 - | gen, 2 Stühle, |
| Regen- und Sonnenschirme, von Seide | " | " | 76 St. | " | " | 2340 \mathcal{R} u. f. |
| — — — — — andere | " | " | " | " | " | 203 Rbt. |
| Reis und Reismehl | 5183 \mathcal{R} | 155634 - | " | " | 181565 - | 198 Ln. |
| Rinden | " | " | " | " | 7 - | 126 \mathcal{R} |
| Rothen | 92 Ln. | 4 Ln. | 87075 Ln. | " | 6 Ln. | 159 - |
| Rosinen | 196827 \mathcal{R} | 24658 \mathcal{R} | " | " | 35077 \mathcal{R} | 5788 St. |
| Rouleaux | " | " | " | " | " | " |
| Ruder | " | 100 - | " | " | " | 25 \mathcal{R} |
| Saamen zu Bäumen und Büschen u. | " | " | 27966 \mathcal{Z} | 2445 \mathcal{Z} | 2390 - | 59165 - |
| — Kleesaat | " | " | 45 Ln. | " | " | u. f. 8270 Rbt. |
| — für Apotheken | " | " | " | " | 5169 - | " |
| Säcke | " | " | 48 \mathcal{Z} | " | " | 70 St., 150 \mathcal{Z} |
| Säuren, Schwefelsäure | " | " | " | " | 2592 - | u. f. 20 Rbt. |
| — Salzfäure | " | " | " | " | 16 - | " |
| — Salpetersäure | " | " | 1079 - | " | 424 - | " |
| Safran | " | " | " | " | 59 - | " |
| Sago | 1182 - | 21 - | " | " | 1976 - | " |
| Saiten, Darm | " | " | 2 - | " | " | " |
| — von Messing und Metall | " | " | " | " | 71 - | 10 \mathcal{R} |
| Salep | " | 290 - | " | " | 86 - | " |
| Salmiak | " | u. 3 \mathcal{R} . | " | " | 47 - | " |
| Salpeter | " | 70 \mathcal{R} | 2770 - | " | 677 - | " |
| Salz, officinelles | " | " | " | " | 582 - | " |
| — Steinsalz | " | " | " | " | 200 - | " |
| — alles andere | 400 Ln. | 500 Ln. | 126 Ln. | 240 Ln. | 570 Ln. | 5297 \mathcal{R} , 1656 \mathcal{Z} |
| Sattler- und Riemerarbeit | " | " | 55 \mathcal{R} | 2 \mathcal{R} | u. 8400 \mathcal{R} | 1577 \mathcal{R} |
| Schaafe und Lämmer | " | " | 8 St. | " | 16 - | u. f. 32 Rbt. |
| Schachteln | " | " | " | " | " | 118 St. |
| Schiefertafeln | " | " | " | " | 19 - | 20 \mathcal{R} |
| Schießpulver | " | " | " | " | 6000 St. | 2198 - |
| Schiffsböte | " | 2 St. | " | " | u. 234 \mathcal{R} | " |
| Schiffswerk | " | 630 \mathcal{R} | 5892 \mathcal{R} | " | 2299 - | " |
| Schildkröten | " | 2 St. | " | " | 1 St. | " |
| Schleifsteine | " | " | " | " | f. 55 Rbt. | " |
| Schmaß | " | " | " | " | 278 St. | " |
| Schmalz | " | " | " | " | 855 \mathcal{R} | " |
| Schusterarbeit | " | " | 319 - | " | " | 431 - |
| Schwämme, Wasch | " | 50 \mathcal{R} | " | " | " | 544 - |
| Schwefel, in Stangen | " | " | " | " | 51 - | u. f. 16 Rbt. |
| Schwefelhölzer, Frictions | " | " | 2194 - | " | 835 - | 4 \mathcal{R} |
| Schweine und Ferkel | " | " | 1491 St. | " | 4 - | 277 - |
| Schwerdtfegearbeit | " | " | 341 \mathcal{R} | " | " | 118 St. |
| Segel- und Presenningtuch | 1324 \mathcal{R} | 123 - | 1014 - | 5842 - | 15732 - | 751 \mathcal{R} |
| — — — — — fertige Segel davon | " | " | 50 - | " | 1006 - | 1005 - |
| — — — — — Raventuch | " | " | " | 763 - | 529 - | " |
| — — — — — fertige Segel davon | " | " | " | " | " | 50 - |

Waaren-Transport zwischen dem Königreiche Dänemark und den Herzogthümern
Schleswig und Holstein im Jahre 1844.

| Benennung der Waaren. | Einfuhr von Dänemark. | | | Ausfuhr nach Dänemark. | | |
|---|------------------------------|---|-------------------------------|------------------------------|---|-------------------------------|
| | Fremde unberichtigte Waaren. | Fremde berichtigte und nach dem Tarif zollfreie Waaren. | Landesproducte und Fabrikate. | Fremde unberichtigte Waaren. | Fremde berichtigte und nach dem Tarif zollfreie Waaren. | Landesproducte und Fabrikate. |
| Seide und Seidenwaaren | " | 27 R | " | " | 294 R | " |
| Seife, grüne, weiche | " | " | 15 Ln. | " | 1 Ln. u. 70 R | 2100 Ln. |
| — weiße, gemeine | " | " | u. 2735 - | " | 59 R | u. 9500 R |
| Seife, wohlriechende | " | " | 2132 R | " | 62 - | 42438 - |
| Seilerarbeit | " | " | 691 - | 71 R | 1692 - | 314 - |
| — Tauwerk, altes | " | " | 25 - | 300 - | " | 24441 - |
| Senf | " | " | " | " | 2 - | 995 R, 445 Pott |
| Senfsaamen | " | " | 7 Ln. | " | " | u. f. 3 Rbt. |
| Siebmacherarbeit | " | " | 33 R | " | 108 - | 98 R |
| Silber, altes | " | " | " | " | " | f. 1926 - |
| — verarbeitetes | " | " | " | 27 - | 31 - | u. f. 236 Rbt. |
| Sirup | 11891 R | 11 - | 305028 - | " | 2533 - | f. 19 - |
| Soya | " | 23 Pott | 39 Pott | " | 3 Pott | 228568 R |
| Späne, für Buchbinder zc. | " | " | " | 231 - | 3083 R | " |
| Spanarbeit, Bast- und Spanmatten | " | 96 R | 102 R | " | 31 - | 155 - |
| Spanischgrün | " | " | " | " | 101 - | 2 - |
| Speck, frischer | " | " | 270 - | " | " | " |
| — gesalzener und geräucherter | " | " | 9353 - | " | " | 125600 - |
| Spitzen | " | " | " | " | 109 - | f. 55628 Rbt. |
| Stahl | 10490 - | 200 - | " | " | 14741 - | " |
| Stöcke, Naturstöcke | " | 16 - | " | " | " | " |
| Stroh | " | " | f. 540 Rbt. | " | " | " |
| Stroharbeit, Hüte zc. | " | 1 - | u. 560 R | " | 1 - | 873 St. |
| Strohgeflechte | " | 16 - | f. 2 Rbt. | " | f. 3 Rbt. | 943 R |
| Succade | " | " | " | " | 173 R | " |
| Tabak, unfabricirter | " | 17546 - | 55244 R | " | 60259 - | " |
| — fabricirter, Rauch- und Raubak | 8668 - | 323 - | 4938 - | 149 - | 258 - | 365651 - |
| — — Schnupftabak | " | " | 1266 - | 329 - | " | 2875 - |
| — — Cigarren | " | 356 - | 1349 - | " | 231 - | 67161 - |
| Talg | " | " | 18678 - | " | " | 16179 - |
| Tamarinden | " | " | 80 - | " | 998 - | " |
| Teppiche | " | " | 88 - | " | " | 906 - |
| Terpentin | " | " | " | " | 375 - | " |
| Thee | 1198 - | 7520 - | " | 360 - | " | 8285 - |
| Theer | 769 Ln. | 462 Ln. | 4 Ln. | " | 93 Ln. | " |
| — Steinkohlen | " | 2 - | " | " | 10 - | " |
| Thran | " | 109 R | 1631 Ln. | " | " | 3 Ln. |
| Tiegel | " | " | u. 110 R | 1019 - | 12 - | " |
| Tischlerarbeit, von Fichtenholz zc. | " | 337 - | 540 - | " | " | 10490 R |
| — von Eichenholz zc. | " | " | 60 - | " | 169 - | u. f. 638 Rbt. |
| — von Mahagoniholz | " | " | 1480 - | " | " | 70250 R |
| Töpferarbeit | " | " | 2630 - | " | 70438 - | u. f. 65 Rbt. |
| Tonnenbänder | " | " | u. f. 1019 Rbt. | " | " | f. 3089 - |
| Torf | " | " | f. 962 - | " | f. 62 Rbt. | f. 594 - |
| Uhren, Taschens, silberne | " | " | 16 St. | " | 6 St. | 37 St. |
| — Wand- und Tafeluhren | " | " | 27 - | " | 43 R | f. 98 Rbt. |
| — metallene | " | " | 13 - | " | 16 - | " |
| Bitriol, blauer | " | " | " | " | 1200 - | " |
| — weißer | " | " | " | " | 8 - | " |
| — grüner | 8205 R | 14016 - | " | " | 3029 - | " |
| Vögel, Gänse | " | " | 8 St. | " | " | 130 St. |
| — Enten | " | " | 51 - | " | " | " |
| — Kalkuten | " | " | 6 - | " | " | " |
| — Hühner | " | 4 St. | 14 - | " | " | 44 - |
| — gesalzene | " | " | " | " | " | f. 23 Rbt. |
| Wachs | " | " | 11543 - | " | " | 348 R |
| Wachstuch, veloutirtes | " | " | 120 - | " | 11 - | 343 - |
| Wallrath | " | " | " | " | 100 - | " |
| Wasser, mineralisches | " | " | " | " | 11 Kruten | " |

**Waaren-Transport zwischen dem Königreiche Dänemark und den Herzogthümern
Schleswig und Holstein im Jahre 1844.**

| Benennung der Waaren. | Einfuhr von Dänemark. | | | Ausfuhr nach Dänemark. | | |
|---|------------------------------|---|-------------------------------|------------------------------|---|-------------------------------|
| | Fremde unberichtigte Waaren. | Fremde berichtigte und nach dem Tarif zollfreie Waaren. | Landesproducte und Fabrikate. | Fremde unberichtigte Waaren. | Fremde berichtigte und nach dem Tarif zollfreie Waaren. | Landesproducte und Fabrikate. |
| Weiden, Bandweiden | " | " | " | " | " | f. 1008 Rbt. |
| Wein, in Fässern | 2969 Brtl. | 313 Brtl. | " | 1573 Brtl. | 4600 Brtl. | " |
| — in Flaschen | " | 1167 St. | " | " | 18899 St. | " |
| Weinstein | 2997 ℔ | " | " | " | 603 ℔ | " |
| Weintrauben | 140 - | " | " | " | 5 - | 5 ℔ |
| Weizen | " | " | 16058 Ln. | " | " | 10659 Ln. |
| Weßsteine | " | " | " | " | 2375 St. | 55 St. |
| Wicken | " | " | 4290 - | " | " | 169 Ln. |
| Wild | " | " | " | " | 24 ℔ | 37 ℔ |
| Wolle | " | 682 ℔ | 219737 ℔ | " | " | 1493 - |
| Wollengarn | " | 2 - | " | " | 20 - | 987 - |
| Wollenwaaren, Tuch u. | 16 - | 47 - | 955 ℔, f. 10 Rbt. | " | 383 - | 6037 - |
| — Calmuc u. | " | 6 - | 1094 ℔ | " | 280 - | u. f. 154535 Rbt. |
| — Tricotage, unter 1 Abth. au Werth | " | " | u. f. 10 Rbt. | " | " | 1471 ℔ |
| — andere grobe — — — | " | " | f. 9945 - | " | " | u. f. 145035 Rbt. |
| — alle andere | " | 38 - | f. 840 - | " | " | 76 ℔, 1269 Rbt. |
| Wollkrägen | " | " | 1612 ℔ | 14 ℔ | 924 - | 2562 ℔ |
| Wurzeln für Apotheken | " | " | 109 Paar | " | " | u. f. 2179 Rbt. |
| Zieglerarbeit, Brunnensteine | " | " | " | " | 1211 - | 664 ℔ |
| — Consolen | " | " | " | " | " | u. f. 2793 Rbt. |
| — Dielensteine | " | " | " | " | " | 550 Duß. |
| — Filtrirsteine | " | " | " | " | " | " |
| — Gesimssteine | " | " | " | " | " | 11000 St. |
| — Krippensteine | " | " | " | " | " | 64 - |
| — Kinnsteine | " | " | " | " | " | 15419 - |
| — Sohlbänke | " | " | " | " | " | 7 - |
| Zink, roher | " | " | " | " | 27 - | " |
| — in Platten | " | " | " | " | 102 - | " |
| Zinn, unverarbeitetes | " | " | " | " | 95 - | " |
| Zinngießerarbeit | " | 17 - | 10 ℔ | " | 235 - | 3368 ℔ |
| Zollholz | " | 990 - | " | " | " | u. f. 520 Rbt. |
| Zucker, roher, von St. Croix | 332668 - | 242193 - | " | 11531 - | 439311 - | " |
| — — anderer | " | 1477 - | 1314 - | " | 106325 - | " |
| — raffinirter | " | 1155 - | 381161 - | " | 2403 - | 1023012 ℔ |
| Zwiebeln | " | " | 9 Ln. | " | " | 13 Ln. u. 284 ℔ |

Der Werth vorstehender Waaren hat betragen.

| | Einfuhr von Dänemark. | | | Ausfuhr nach Dänemark. | | |
|--|------------------------------|---|-------------------------------|------------------------------|---|-------------------------------|
| | Fremde unberichtigte Waaren. | Fremde berichtigte und nach dem Tarif zollfreie Waaren. | Landesproducte und Fabrikate. | Fremde unberichtigte Waaren. | Fremde berichtigte und nach dem Tarif zollfreie Waaren. | Landesproducte und Fabrikate. |
| | Rthlr. | Rthlr. | Rthlr. | Rthlr. | Rthlr. | Rthlr. |
| A. Bei den Bollämtern und Bollcontrollen des Herzogthums Schleswig. | | | | | | |
| Arresklobbing | " | 1812 | 33169 | " | 388 | 15519 |
| Apnrade | " | 3537 | 21152 | " | 4771 | 30724 |
| Bredstedt | " | " | " | " | " | 15 |
| Cappeln | 482 | 5750 | 20807 | 438 | 347 | 369525 |
| Edernförde | " | 4527 | 29728 | " | 812 | 19913 |
| Burg | " | 294 | 8393 | 33 | 142 | 10867 |
| Flensburg | 39009 | 31386 | 521617 | 38487 | 361993 | 792227 |
| Holnis | " | 456 | 3983 | " | 2 | 128171 |
| Friedrichstadt | " | " | 9742 | 317 | 9 | 8728 |
| Föhr | " | 150 | 1714 | " | 37 | 2443 |
| Amrum | " | 693 | 149 | " | " | " |
| Gottorf | 2588 | 1940 | 10159 | " | 1331 | 13013 |
| Hadersleben | " | 8944 | 48233 | " | 17485 | 142213 |
| Christiansfeld | " | " | " | " | 778 | 34475 |
| Husum | " | " | 979 | " | 207 | 6740 |
| Holtzenau | " | 7 | 21254 | " | 1011 | 8564 |
| Nordstrand | " | " | 1155 | " | " | " |
| Pellworm | " | " | 115 | " | " | " |
| Marshall | " | 4879 | 14695 | " | 982 | 5385 |
| Norburg | " | 60 | 72 | " | " | 3298 |
| Sonderburg | 3870 | 4792 | 11474 | " | 1958 | 39401 |
| Fühnschaff | " | " | " | " | 3100 | 34410 |
| Londern | " | " | 653 | " | 118 | 7987 |
| Ballum | " | 820 | 1588 | " | 18 | 374 |
| Sylt | " | " | 3155 | " | 27 | 265 |
| Nomoe | " | 359 | 3386 | " | 468 | 10937 |
| Hoyer | " | " | 3111 | " | " | 14311 |
| Tönning | " | 308 | 8448 | " | 31 | 1446 |
| Garding | " | " | " | " | 9 | 12 |
| Summa | 45949 | 70714 | 778931 | 39275 | 396024 | 1700963 |
| B. Bei den Bollämtern und Bollcontrollen des Herzogthums Holstein. | | | | | | |
| Brunsbüttel | " | " | 113 | " | " | " |
| Neufeld | " | " | 4 | " | " | " |
| Büsum | " | " | 5 | " | " | " |
| Siehe | " | " | " | " | " | 12 |
| Elmsborn | " | " | 2598 | " | " | 20 |
| Kellinghusen | " | " | " | " | " | 354 |
| Glückstadt | " | " | 36762 | " | 385 | 26073 |
| Seide | " | " | " | " | " | " |
| Schülperfel | " | " | 25 | " | " | " |
| Lunden | " | " | 215 | " | " | " |
| Nahlhude | " | " | " | " | " | " |
| Heiligenhafen | " | 357 | 17109 | " | 105 | 13279 |
| Izehoe | " | " | 60 | " | " | 31553 |
| Wilster | " | " | 18 | " | " | " |
| Kiel | 18495 | 53738 | 811544 | 2490 | 41008 | 245143 |
| Laboe | " | " | 1613 | " | " | 1596 |
| Preze | " | " | " | " | " | " |
| Langeufelde, Pobelust | " | " | " | " | 1642 | 18300 |
| Lütjenburg | " | " | 770 | " | " | 590 |
| Hohewacht | " | " | 1636 | " | " | 12582 |
| St. Margrethen | " | " | " | " | " | " |
| Büttel | " | " | 14 | " | " | " |
| Neumünster *) | " | " | " | " | " | 323866 |
| Neustadt | " | 19 | 29264 | 18 | 3 | 10257 |
| Olbesloe | " | " | 6350 | " | " | 8763 |
| Uhrensfelde | " | " | " | " | 12 | 14 |
| Ottensen | " | " | " | " | " | 36367 |
| Planensee | " | " | " | " | " | 3 |
| Plön | " | 7020 | 104653 | " | 11 | 50 |
| Rendsburg | " | " | 2600 | " | 811 | 34159 |
| Stockelsdorff | " | 76 | 13561 | " | " | 1615 |
| Uetersen | " | " | " | " | " | 15558 |
| Hafeldorff | " | " | " | " | " | 2353 |
| Hetlingen | " | " | " | " | " | 485 |
| Wandsbeck | " | " | " | " | " | 5984 |
| Schiffbeck | " | " | " | " | " | 90 |
| Wewelsfleth | " | " | 272 | " | 111 | 467 |
| Summa | 18495 | 61210 | 1029186 | 2508 | 44088 | 789533 |

*) Siehe Anmerkung Seite 278.

Recapitulation.

| | Einfuhr von Dänemark. | | | Ausfuhr nach Dänemark. | | |
|----------------------------|------------------------------|---|-------------------------------|------------------------------|---|-------------------------------|
| | Fremde unberichtigte Waaren. | Fremde berichtigte und nach dem Tarif zollfreie Waaren. | Landesproducte und Fabrikate. | Fremde unberichtigte Waaren. | Fremde berichtigte und nach dem Tarif zollfreie Waaren. | Landesproducte und Fabrikate. |
| | Rthlr. | Rthlr. | Rthlr. | Rthlr. | Rthlr. | Rthlr. |
| Herzogthum Schleswig | 45949 | 70714 | 778981 | 39275 | 396024 | 1700963 |
| Herzogthum Holstein | 18495 | 61210 | 1029186 | 2508 | 44088 | 789533 |
| Zusammen.... | 64444 | 131924 | 1808117 | 41783 | 440112 | 2490496 |
| In 1843 | | 2004485 | | | 2972391 | |
| | | 1769647 | | | 2868219 | |
| Plus in 1844 | | 234838 Rthlr. | | | 104172 Rthlr. | |

*) Bei dem Zollamte zu Neumünster sind in den Jahren 1844 und 1845 nachbenannte dortige Fabrikate gestempelt worden, als:

| | 1844. | | 1845. | |
|----------------------------------|-------|----------------------|-------|----------------------|
| | Stück | Ellen | Stück | Ellen |
| Boy..... | 844 | 50526 | 1131 | 62806 $\frac{1}{2}$ |
| Butstin..... | 21 | 646 | 27 | 698 $\frac{1}{2}$ |
| Calinud..... | 137 | 4537 | 147 | 6080 $\frac{1}{2}$ |
| Cafinet..... | 4 | 179 $\frac{1}{2}$ | 7 | 179 $\frac{1}{2}$ |
| Coating..... | 756 | 31309 | 922 | 37764 $\frac{1}{2}$ |
| Düffel..... | 42 | 1648 $\frac{1}{2}$ | 40 | 1393 $\frac{1}{2}$ |
| Flanell..... | " | " | 1 | 10 $\frac{1}{2}$ |
| Frees..... | 855 | 49320 $\frac{1}{2}$ | 746 | 45041 $\frac{1}{2}$ |
| Kirfel..... | 13 | 787 | " | " |
| Marensto..... | 5 | 163 | " | " |
| Mullum..... | 2899 | 139228 $\frac{1}{2}$ | 3554 | 171255 $\frac{1}{2}$ |
| Pferbedecken..... | 815 | 16968 $\frac{1}{2}$ | 703 | 17126 $\frac{1}{2}$ |
| Schlafdecken..... | 11 | 554 | 3 | 222 |
| Sibirienne..... | 71 | 1919 $\frac{1}{2}$ | 57 | 1693 $\frac{1}{2}$ |
| Tischdecken..... | 26 | 66 | " | " |
| Tuch..... | 4017 | 121618 $\frac{1}{2}$ | 4101 | 124519 |
| ferner: | | | | |
| Baumw. Hofzeug..... | 1140 | 48939 $\frac{1}{2}$ | 1277 | 53057 $\frac{1}{2}$ |
| dito Baumwollenzug und Tücher... | 248 | 10757 | 127 | 5181 |
| dito Decken..... | 32 | 576 $\frac{1}{2}$ | 11 | 152 $\frac{1}{2}$ |
| Halbwollenes Zeug..... | 19 | 527 | 11 | 256 $\frac{1}{2}$ |

Nachricht

über

die inländische und ausländische Schifffahrt

des Königreichs Dänemark

und der Herzogthümer Schleswig und Holstein

im Jahre 1844.

I. Tabelle über die
der einzelnen Zollämter von und nach Kopenhagen, den dänischen

| a. Königreich Dänemark: | | Kopenhagen. | | | | | | | | | Dänische Provinzen. | | | | | | | | | |
|-------------------------|--------------------------|--------------------------|------------------|-----------------|---------------------------|---------------|-----------------|-----------------|---------------|-----------------|--------------------------|------------------|-----------------|---------------------------|---------------|-----------------|-----------------|---------------|-----------------|----------|
| | | Schiffe des Königreichs. | | | Schiffe der Herzogthümer. | | | Fremde Schiffe. | | | Schiffe des Königreichs. | | | Schiffe der Herzogthümer. | | | Fremde Schiffe. | | | |
| | | Anzahl. | Trächtigkeit. | besaute Kassen. | Anzahl. | Trächtigkeit. | besaute Kassen. | Anzahl. | Trächtigkeit. | besaute Kassen. | Anzahl. | Trächtigkeit. | besaute Kassen. | Anzahl. | Trächtigkeit. | besaute Kassen. | Anzahl. | Trächtigkeit. | besaute Kassen. | |
| Ålborg..... | { Eingehend Ausgehend | 52 41 | 937½ 749½ | 791 691½ | " 1 | " 11½ | " 11½ | " 1 | " 38 | " 38 | 176 191 | 1346½ 2300½ | 736½ 829 | 4 5 | 41 55 | 36 11 | 2 2 | 50 51½ | 4 29½ | |
| Århuus..... | { Eingehend Ausgehend | 78 65 | 1472½ 1331½ | 746 950 | 2 " | 22½ " | " " | " " | " " | " " | 271 275 | 2118½ 2003½ | 1152½ 535½ | 11 12 | 165½ 200½ | 24½ 20 | 4 2 | 157 49½ | 27 " | |
| Ånholt..... | { Eingehend Ausgehend | 6 5 | 31 20½ | 6 4 | " " | " " | " " | " " | " " | " " | 15 13 | 69½ 62 | 46½ 7½ | " " | " " | " " | " " | " " | " " | |
| Åffens..... | { Eingehend Ausgehend | 31 26 | 315½ 191 | 189½ 182 | 2 1 | 37½ 24½ | 9½ 23 | 1 " | 49½ " | " " | 80 96 | 886½ 1018½ | 449½ 184½ | 4 9 | 33½ 97½ | 25 1½ | " 1 | " 28 | " " | |
| Bandholm..... | { Eingehend Ausgehend | 68 70 | 1429½ 1098½ | 390½ 1063 | 27 23 | 373½ 296 | 194½ 255½ | 4 " | 156 " | " " | 121 118 | 1075½ 829 | 220½ 207 | 26 33 | 251 308 | 112 59 | " " | " " | " " | |
| Bogensø..... | { Eingehend Ausgehend | 16 16 | 185½ 170½ | 92 147½ | 1 1 | 46½ 11½ | " " | " " | " " | " " | 46 50 | 482½ 428½ | 42½ 171½ | 5 9 | 21½ 30½ | 2½ " | " " | " " | " " | |
| Bornholm: | | | | | | | | | | | | | | | | | | | | |
| Ållinge und Sandvig. | { Eingehend Ausgehend | 19 19 | 80½ 76½ | 59½ 69 | " " | " " | " " | " " | " " | " " | 5 4 | 14½ 14 | 2 5½ | " " | " " | " " | " " | " " | " " | |
| Budjsem..... | { Eingehend Ausgehend | 22 23 | 97½ 89½ | 23½ 43 | " " | " " | " " | " " | " " | " " | 76 42 | 172 131 | 22 42 | " " | " " | " " | " " | " " | " " | |
| Fasle..... | { Eingehend Ausgehend | 54 56 | 187½ 193½ | 86 154½ | " " | " " | " " | " " | " " | " " | 19 16 | 44½ 50½ | 13½ 17½ | " " | " " | " " | " 1 | " 15 | " " | |
| Hæroe..... | { Eingehend Ausgehend | 49 41 | 487½ 298½ | 151½ 248½ | " " | " " | " " | " " | " " | " " | 23 19 | 224 143½ | 16 68½ | " " | " " | " " | " " | " " | " " | |
| Hønne..... | { Eingehend Ausgehend | 146 125 | 2003½ 1534 | 752 1000 | " 1 | " 11½ | " 11½ | " " | " " | " " | 44 44 | 228½ 244½ | 96½ 184 | " " | " " | " " | " 1 | " 15 | " 13½ | |
| Swante..... | { Eingehend Ausgehend | 76 62 | 511½ 408½ | 189 293 | " " | " " | " " | " " | " " | " " | 26 31 | 128½ 128½ | 19 12 | " 1 | " 14½ | " " | " " | " " | " " | |
| Christiansøe..... | { Eingehend Ausgehend | 18 14 | 392½ 106½ | 117 20 | " " | " " | " " | " " | " " | " " | 44 29 | 298½ 220½ | 221½ 15 | " " | " " | " " | " " | " " | " " | |
| Dragøe..... | { Eingehend Ausgehend | 27 9 | 626½ 100½ | 36 35½ | 1 " | 15½ " | 15½ " | " " | " " | " " | 87 114 | 531½ 978 | 486½ 55½ | " " | " " | " " | " " | " " | " " | |
| Østtoft..... | { Eingehend Ausgehend | 11 16 | 151½ 275½ | 95½ 246 | " " | " " | " " | " " | " " | " " | 46 44 | 44½ 351 | 106½ 151½ | 1 " | 2 " | 1 " | 1 " | 22½ " | " " | |
| Haaborg..... | { Eingehend Ausgehend | 45 40 | 579½ 494½ | 324½ 454 | 1 " | 21 " | " " | " " | " " | " " | 79 86 | 880 922½ | 588½ 157½ | 2 4 | 13½ 48½ | 7½ 11½ | " " | " " | " " | |
| Hanoø..... | { Eingehend Ausgehend | 3 3 | 30 43 | 21 2 | " " | " " | " " | " " | " " | " " | 1 24 | 13 608½ | 13 58½ | " 2 | " 41 | " " | " " | " " | " " | |
| Friedericia..... | { Eingehend Ausgehend | 18 16 | 414 377½ | 251½ 323½ | " " | " " | " " | " " | " " | " " | 39 54 | 301 703½ | 147½ 102½ | 4 10 | 43½ 145½ | 19½ 12 | " " | " " | " " | |
| Friedrichshafen..... | { Eingehend Ausgehend | 44 42 | 477½ 476 | 265½ 230½ | " " | " " | " " | " " | " " | " " | 63 66 | 424 479½ | 144½ 118½ | " " | " " | " " | " " | 2 " | 37½ " | 33½ " |
| Friedrichsfund..... | { Eingehend Ausgehend | 10 18 | 196½ 333½ | 43½ 285 | 1 2 | 23 21½ | " 21½ | 2 1 | 61 27 | " 27 | 35 14 | 598 111 | 66½ 13 | 9 " | 105½ " | 4½ " | 15 " | 479½ " | 4½ " | |
| Grenaa..... | { Eingehend Ausgehend | 24 20 | 199 168½ | 146½ 162½ | 1 " | 17 " | " " | " " | " " | " " | 118 118 | 736½ 747 | 173 684½ | 13 12 | 127½ 112½ | " 112½ | 1 2 | 22 114½ | " " | |
| Helsingør..... | { Eingehend Ausgehend | 266 239 | 5167½ 3485½ | 890½ 2510 | " 1 | " 13 | " " | " 2 | " 101½ | " " | 131 116 | 1176 891½ | 959½ 266½ | " " | " " | " " | " " | " " | " " | |
| Latsø..... | { Eingehend Ausgehend | 1083 966 | 15974½ 12017½ | 5668½ 9114½ | 35 30 | 556½ 389½ | 219½ 323 | 7 4 | 266½ 166½ | " 65 | 1525 1564 | 12183½ 13867½ | 5722½ 3887½ | 79 97 | 804½ 1052 | 232½ 227½ | 26 9 | 783½ 272 | 69 9½ | |

inländische Schifffahrt

Provinzen und den Herzogthümern Schleswig und Holstein im Jahre 1844.

| Herzogthum Schleswig. | | | | | | | | | Herzogthum Holstein. | | | | | | | | |
|--------------------------|---------------|-----------------|---------------------------|---------------|-----------------|-----------------|---------------|-----------------|--------------------------|---------------|-----------------|---------------------------|---------------|-----------------|-----------------|---------------|-----------------|
| Schiffe des Königreichs. | | | Schiffe der Herzogthümer. | | | Fremde Schiffe. | | | Schiffe des Königreichs. | | | Schiffe der Herzogthümer. | | | Fremde Schiffe. | | |
| Anzahl. | Trächtigkeit. | befaute Lasten. | Anzahl. | Trächtigkeit. | befaute Lasten. | Anzahl. | Trächtigkeit. | befaute Lasten. | Anzahl. | Trächtigkeit. | befaute Lasten. | Anzahl. | Trächtigkeit. | befaute Lasten. | Anzahl. | Trächtigkeit. | befaute Lasten. |
| 17 | 144½ | 133 | 10 | 56½ | 35½ | 1 | 14½ | 4 | " | " | " | 10 | 197½ | 37½ | " | " | " |
| 8 | 106 | 77 | 4 | 29 | 3 | " | " | " | 19 | 148½ | 84½ | 5 | 92½ | 92½ | " | " | " |
| 4 | 22½ | 12½ | 40 | 447½ | 341½ | 1 | 38½ | " | 12 | 60 | 34 | 17 | 478½ | 5½ | 1 | 31½ | " |
| 3 | 21 | 2 | 35 | 396 | 159 | 1 | 35½ | " | 18 | 188½ | 64½ | 7 | 123½ | 77 | " | " | " |
| " | " | " | " | " | " | " | " | " | " | " | " | " | " | " | " | " | " |
| " | " | " | " | " | " | " | " | " | " | " | " | " | " | " | " | " | " |
| 169 | 533½ | 436½ | 81 | 319 | 217½ | " | " | " | 22 | 159½ | 47 | 9 | 129 | 4 | " | " | " |
| 166 | 532 | 212½ | 77 | 330½ | 81 | " | " | " | 26 | 206½ | 94½ | 14 | 186½ | 95½ | " | " | " |
| 16 | 85½ | 70½ | 85 | 576 | 289½ | " | " | " | 12 | 83 | 20½ | 26 | 308½ | 33 | " | " | " |
| 13 | 53½ | 35½ | 70 | 459½ | 220½ | " | " | " | 13 | 38½ | 19½ | 32 | 221½ | 195½ | " | " | " |
| 18 | 100 | 77 | 23 | 111 | 43½ | " | " | " | 1 | 40½ | " | 5 | 71½ | 1 | " | " | " |
| 14 | 80 | 22 | 13 | 54½ | 1 | " | " | " | 1 | 16½ | 16½ | 5 | 52½ | 51½ | " | " | " |
| " | " | " | " | " | " | " | " | " | " | " | " | " | " | " | " | " | " |
| " | " | " | " | " | " | " | " | " | " | " | " | " | " | " | " | " | " |
| " | " | " | " | " | " | " | " | " | " | " | " | " | " | " | " | " | " |
| 1 | 16½ | 6½ | " | " | " | " | " | " | " | " | " | " | " | " | " | " | " |
| " | " | " | " | " | " | " | " | " | " | " | " | " | " | " | " | " | " |
| 2 | 18 | 18 | " | " | " | " | " | " | " | " | " | " | " | " | " | " | " |
| 1 | 7½ | " | " | " | " | " | " | " | " | " | " | " | " | " | " | " | " |
| 5 | 72 | 61½ | 3 | 30 | 21½ | " | " | " | 4 | 24 | 17 | " | " | " | " | " | " |
| 9 | 113 | 100 | 1 | 11½ | 11½ | " | " | " | 5 | 30 | 26 | " | " | " | " | " | " |
| " | " | " | " | " | " | " | " | " | " | " | " | " | " | " | " | " | " |
| " | " | " | " | " | " | " | " | " | " | " | " | " | " | " | " | " | " |
| " | " | " | " | " | " | " | " | " | " | " | " | " | " | " | " | " | " |
| 1 | 24 | 24 | 19 | 105½ | 90½ | " | " | " | " | " | " | " | " | " | " | " | " |
| 1 | 24 | " | 7 | 26½ | 3 | " | " | " | " | " | " | " | " | " | " | " | " |
| 1 | 3½ | " | 2 | 15½ | 15½ | " | " | " | " | " | " | 3 | 102½ | " | " | " | " |
| " | " | " | 1 | 9½ | " | " | " | " | 1 | 9½ | 9½ | 3 | 24½ | 22½ | " | " | " |
| 87 | 658 | 467½ | 52 | 251½ | 98½ | 1 | 18 | " | 47 | 438½ | 182½ | 29 | 276 | 3 | 2 | 53 | " |
| 78 | 578½ | 232½ | 66 | 249½ | 116 | " | " | " | 45 | 427 | 211½ | 41 | 234½ | 217½ | " | " | " |
| 90 | 449½ | 137½ | 14 | 50½ | 5 | " | " | " | 16 | 109½ | 35 | " | " | " | " | " | " |
| 65 | 286½ | 157 | 15 | 69 | 37½ | " | " | " | 4 | 103 | 5½ | " | " | " | " | " | " |
| 64 | 356½ | 293½ | 58 | 453½ | 198½ | " | " | " | 3 | 25½ | 10½ | 11 | 141 | 4 | " | " | " |
| 51 | 350½ | 80½ | 32 | 266½ | 113½ | " | " | " | 9 | 60 | 41 | 8 | 183 | 94½ | " | " | " |
| " | " | " | 1 | 8½ | 8½ | " | " | " | " | " | " | 6 | 90½ | 32½ | " | " | " |
| " | " | " | 1 | 8½ | " | " | " | " | " | " | " | 5 | 73½ | 44 | " | " | " |
| 2 | 34 | 33 | 6 | 52 | 7½ | " | " | " | " | " | " | 1 | 32½ | " | " | " | " |
| " | " | " | 1 | 32½ | 32½ | " | " | " | 3 | 51 | " | 5 | 23 | 12½ | " | " | " |
| 3 | 42½ | 20½ | 3 | 66½ | " | " | " | " | " | " | " | 1 | 6½ | 1 | " | " | " |
| 1 | 14½ | 13 | 4 | 57 | 54½ | " | " | " | " | " | " | " | " | " | " | " | " |
| " | " | " | 48 | 269½ | 236½ | " | " | " | " | " | " | 1 | 13 | 13 | " | " | " |
| " | " | " | 50 | 294½ | 33½ | " | " | " | " | " | " | " | " | " | " | " | " |
| 480 | 2560½ | 1794½ | 445 | 2813 | 1610 | 1 | 71 | 4 | 117 | 940½ | 346½ | 119 | 1847½ | 134½ | 3 | 84½ | " |
| 410 | 2167½ | 931½ | 377 | 2289½ | 866½ | 3 | 35½ | " | 144 | 1278½ | 573½ | 125 | 1169½ | 903 | " | " | " |

I. Tabelle über die
der einzelnen Zollämter von und nach Kopenhagen, den dänischen Provinzen

| a. Königreich Dänemark: | Kopenhagen. | | | | | | | | | Dänische Provinzen. | | | | | | | | | |
|--------------------------|--------------------------|---------------|------------------|---------------------------|---------------|-----------------|-----------------|---------------|-----------------|--------------------------|---------------|------------------|---------------------------|---------------|-----------------|-----------------|---------------|-----------------|------------|
| | Schiffe des Königreichs. | | | Schiffe der Herzogthümer. | | | Fremde Schiffe. | | | Schiffe des Königreichs. | | | Schiffe der Herzogthümer. | | | Fremde Schiffe. | | | |
| | Anzahl. | Trächtigkeit. | besaute Lasten. | Anzahl. | Trächtigkeit. | besaute Lasten. | Anzahl. | Trächtigkeit. | besaute Lasten. | Anzahl. | Trächtigkeit. | besaute Lasten. | Anzahl. | Trächtigkeit. | besaute Lasten. | Anzahl. | Trächtigkeit. | besaute Lasten. | |
| Transport... | { Eingehend Ausgehend | 1083 966 | 15974½ 12017½ | 5668½ 9114½ | 35 30 | 556½ 389½ | 219½ 323 | 7 4 | 266½ 166½ | " 65 | 1525 1564 | 12183½ 13867½ | 5722½ 3887½ | 79 97 | 804½ 1052 | 232½ 227½ | 26 9 | 783½ 272 | 69 29½ |
| Hjerting..... | { Eingehend Ausgehend | " 5 | " 64 | " 64 | " " | " " | " " | " " | " " | " " | 2 3 | 17½ 39½ | " 2½ | " " | " " | " " | " " | " " | " " |
| Hjørring..... | { Eingehend Ausgehend | 1 1 | 4½ 4½ | 4½ 4½ | " " | " " | " " | " " | " " | " " | " " | " " | " " | " " | " " | " " | " " | " " | " " |
| Hobroe..... | { Eingehend Ausgehend | 17 14 | 208½ 169 | 150½ 93½ | 1 " | 9½ " | 7½ " | " " | " " | " " | 45 22 | 338½ 358½ | 192½ 69 | 1 2 | 7½ 30 | " 14 | " " | " " | " " |
| Holbaek..... | { Eingehend Ausgehend | 84 55 | 2290½ 986½ | 468½ 920½ | 3 6 | 34½ 85 | 7 78½ | 3 " | 120½ " | " " | 74 81 | 1158½ 1226½ | 411½ 117½ | 1 1 | 20 10½ | " " | 5 6 | 202 200½ | " " |
| Holstebroe..... | { Eingehend Ausgehend | 14 6 | 263 113½ | 42 6 | " " | " " | " " | " " | " " | " " | 1 " | 6½ " | 6½ " | " " | " " | " " | " " | " " | " " |
| Horsens..... | { Eingehend Ausgehend | 53 51 | 689½ 605 | 506½ 582½ | 4 " | 36 " | 36 " | " " | " " | " " | 189 138 | 1402½ 1249 | 692 307½ | 21 15 | 272½ 156½ | 114½ 3 | 1 " | 23½ " | " " |
| Kallundborg..... | { Eingehend Ausgehend | 61 29 | 1891½ 391½ | 434½ 388½ | 4 3 | 55½ 47½ | 55½ 33½ | 3 " | 157½ " | " " | 87 76 | 1058½ 787½ | 454½ 81½ | 9 8 | 61½ 36½ | 29 " | 3 1 | 89½ 29½ | " " |
| Kjerteminde..... | { Eingehend Ausgehend | 15 12 | 348½ 133 | 80½ 78 | " " | " " | " " | " " | " " | " " | 96 98 | 851 617½ | 314½ 182½ | 1 1 | 9½ 3 | 1 1 | " 1 | " 30½ | " " |
| Kjøge..... | { Eingehend Ausgehend | 83 52 | 1448½ 507½ | 185 430 | 10 7 | 203½ 120½ | 51 120½ | 4 " | 127½ " | 3 " | 48 45 | 663 541½ | 67 145½ | 7 7 | 33 47½ | 22 " | 2 1 | 108 36½ | " " |
| Kolding..... | { Eingehend Ausgehend | 14 15 | 280 319 | 228½ 304 | 11 15 | 134½ 189 | 111½ 182 | " " | " " | " " | 44 46 | 289 352½ | 113 54 | 37 18 | 288½ 125 | 86½ 46½ | " " | " " | " " |
| Korsfjör..... | { Eingehend Ausgehend | 33 20 | 624½ 212½ | 299½ 187½ | 7 2 | 104 21½ | 75½ 14½ | 3 1 | 115½ 32 | " 32 | 85 84 | 1356½ 1283½ | 180½ 249½ | 17 14 | 279½ 212½ | 34 10½ | 6 3 | 187 85½ | " " |
| Lemvig..... | { Eingehend Ausgehend | 11 10 | 146 126 | 109½ 51½ | " " | " " | " " | " " | " " | " " | 34 37 | 421½ 481 | 171½ 7 | 1 1 | 2½ 2½ | 1 " | 2 " | 26½ " | " " |
| Läzoe..... | { Eingehend Ausgehend | 17 13 | 78 64½ | 26½ 28½ | " " | " " | " " | " " | " " | " " | 44 46 | 229 209½ | 95½ 162½ | " " | " " | " " | " " | " " | " " |
| Løgstør..... | { Eingehend Ausgehend | 20 9 | 374½ 171 | 206 112 | " " | " " | " " | " " | " " | " " | 109 126 | 762 957½ | 1 24 | 2 1 | 14 15 | " " | " " | " " | " " |
| Mariager..... | { Eingehend Ausgehend | 1 1 | 11 11 | 3 11 | " " | " " | " " | " " | " " | " " | 27 28 | 191½ 198 | 41½ 111 | " " | " " | " " | " " | " " | " " |
| Middelfart..... | { Eingehend Ausgehend | 19 24 | 332½ 461 | 137 299½ | 2 " | " " | " " | " " | " " | " " | 64 60 | 736½ 503 | 48 331½ | 8 20 | 65 188½ | " 10 | 2 " | 45 " | 3 " |
| Rakfou..... | { Eingehend Ausgehend | 44 50 | 488½ 955½ | 484½ 411½ | 7 12 | 64½ 151½ | 64½ 104½ | " 3 | " 176 | " " | 147 127 | 809½ 1591½ | 117½ 662½ | 24 37 | 200 414½ | 50½ 339½ | " 1 | " 36½ | " " |
| Restved..... | { Eingehend Ausgehend | 57 53 | 1083½ 1134½ | 475½ 1128½ | 21 15 | 316 224½ | 246½ 224½ | 4 " | 169½ " | " " | 40 35 | 767½ 535 | 50½ 197½ | 15 12 | 248½ 185½ | 13½ 58½ | 1 " | 5½ " | 4 " |
| Ribe..... | { Eingehend Ausgehend | 21 32 | 411 579 | 88 390½ | " " | " " | " " | " " | " " | " " | 80 71 | 852½ 547 | 96½ 93½ | 1 " | 4 " | " " | " " | " " | " " |
| Ryborg..... | { Eingehend Ausgehend | 29 29 | 437½ 287½ | 210 200½ | 1 1 | 22½ 22½ | " 22½ | " " | " " | " " | 87 71 | 589½ 881 | 291½ 180½ | 7 15 | 73½ 188½ | 38 27 | 2 2 | 44 64 | " " |
| Rykiöbing auf Falster... | { Eingehend Ausgehend | 60 50 | 1120 863½ | 413 815 | 11 13 | 199½ 164½ | 127½ 147½ | " " | " " | " " | 74 74 | 969 822½ | 193½ 442½ | 36 39 | 348½ 391 | 254½ 127½ | 2 2 | 49 49 | 8½ " |
| Latus... | { Eingehend Ausgehend | 1737 1492 | 28500½ 20175½ | 10221 15651½ | 117 104 | 1745½ 1416½ | 1002 1250½ | 24 8 | 957 374½ | 3 97 | 2852 2832 | 25655 26552½ | 9261½ 7308½ | 270 288 | 2728½ 3060 | 877 865 | 52 26 | 1563½ 804 | 84½ 29½ |

inländische Schifffahrt

und den Herzogthümern Schleswig und Holstein im Jahre 1844.

| Herzogthum Schleswig. | | | | | | | | | Herzogthum Holstein. | | | | | | | | |
|--------------------------|--------------------|--------------------|---------------------------|--------------------|--------------------|-----------------|------------------|-----------------|--------------------------|--------------------|--------------------|---------------------------|--------------------|--------------------|-----------------|------------------|-----------------|
| Schiffe des Königreichs. | | | Schiffe der Herzogthümer. | | | Fremde Schiffe. | | | Schiffe des Königreichs. | | | Schiffe der Herzogthümer. | | | Fremde Schiffe. | | |
| Anzahl. | Trächtigkeit. | besaute Lasten. | Anzahl. | Trächtigkeit. | besaute Lasten. | Anzahl. | Trächtigkeit. | besaute Lasten. | Anzahl. | Trächtigkeit. | besaute Lasten. | Anzahl. | Trächtigkeit. | besaute Lasten. | Anzahl. | Trächtigkeit. | besaute Lasten. |
| 480 | 2560 $\frac{1}{2}$ | 1794 $\frac{3}{4}$ | 445 | 2813 | 1610 | 3 | 71 | 4 | 117 | 940 $\frac{3}{4}$ | 346 $\frac{1}{2}$ | 119 | 1847 $\frac{1}{2}$ | 134 $\frac{1}{2}$ | 3 | 84 $\frac{1}{2}$ | " |
| 410 | 2167 $\frac{1}{2}$ | 931 $\frac{3}{4}$ | 377 | 2289 $\frac{1}{2}$ | 866 $\frac{1}{2}$ | 1 | 35 $\frac{1}{2}$ | " | 144 | 1278 $\frac{1}{2}$ | 573 $\frac{1}{2}$ | 125 | 1169 $\frac{1}{2}$ | 903 | " | " | " |
| 8 | 76 $\frac{1}{2}$ | 17 | " | " | " | " | " | " | 3 | 17 $\frac{3}{4}$ | 17 $\frac{3}{4}$ | " | " | " | " | " | " |
| 10 | 43 $\frac{1}{2}$ | 40 $\frac{1}{2}$ | 1 | 2 $\frac{1}{2}$ | 2 $\frac{1}{2}$ | " | " | " | 33 | 215 $\frac{1}{2}$ | 200 | " | " | " | " | " | " |
| " | " | " | " | " | " | " | " | " | 1 | 10 $\frac{1}{2}$ | 10 $\frac{1}{2}$ | " | " | " | " | " | " |
| " | " | " | " | " | " | " | " | " | 1 | 10 $\frac{1}{2}$ | 10 $\frac{1}{2}$ | " | " | " | " | " | " |
| 1 | 10 $\frac{1}{2}$ | " | 6 | 93 | 33 | " | " | " | " | " | " | 5 | 123 $\frac{1}{2}$ | " | 3 | 61 | " |
| 1 | 10 $\frac{1}{2}$ | 5 $\frac{1}{2}$ | 12 | 164 $\frac{1}{2}$ | 83 $\frac{1}{2}$ | " | " | " | " | " | " | " | " | " | " | " | " |
| 21 | 326 $\frac{3}{4}$ | 308 $\frac{3}{4}$ | 11 | 138 $\frac{3}{4}$ | 128 $\frac{3}{4}$ | " | " | " | 2 | 28 $\frac{1}{2}$ | 1 | 7 | 187 | " | " | " | " |
| " | " | " | 10 | 149 | 30 $\frac{1}{2}$ | " | " | " | 2 | 14 $\frac{1}{2}$ | 14 $\frac{1}{2}$ | 2 | 29 $\frac{1}{2}$ | 29 $\frac{1}{2}$ | " | " | " |
| 1 | 14 | 1 | " | " | " | " | " | " | " | " | " | 1 | 19 $\frac{1}{2}$ | " | " | " | " |
| 1 | 14 | 1 | " | " | " | " | " | " | 1 | 13 $\frac{1}{2}$ | 13 $\frac{1}{2}$ | " | " | " | " | " | " |
| 2 | 56 | " | 33 | 330 $\frac{1}{2}$ | 172 | 1 | 92 | 6 | 6 | 67 $\frac{1}{2}$ | 26 | 17 | 207 $\frac{1}{2}$ | 27 $\frac{1}{2}$ | " | " | " |
| " | " | " | 30 | 255 $\frac{3}{4}$ | 178 | " | " | " | 12 | 155 $\frac{1}{2}$ | 99 | 15 | 191 $\frac{1}{2}$ | 99 $\frac{1}{2}$ | " | " | " |
| 18 | 219 $\frac{1}{2}$ | 165 $\frac{1}{2}$ | 21 | 258 | 147 | 1 | 33 | " | 9 | 25 | 4 | 11 | 117 $\frac{1}{2}$ | 2 | " | " | " |
| 21 | 283 | 54 | 18 | 189 | 37 | " | " | " | 18 | 121 | 103 $\frac{1}{2}$ | 13 | 94 $\frac{1}{2}$ | 88 $\frac{1}{2}$ | " | " | " |
| 11 | 116 $\frac{3}{4}$ | 15 | 1 | 22 | " | " | " | " | 10 | 48 $\frac{1}{2}$ | 19 $\frac{1}{2}$ | 9 | 106 $\frac{1}{2}$ | 62 | " | " | " |
| 3 | 25 | 25 | " | " | " | " | " | " | 25 | 248 | 147 | 7 | 128 $\frac{3}{4}$ | 10 $\frac{1}{2}$ | " | " | " |
| " | " | " | 5 | 199 $\frac{1}{2}$ | " | " | " | " | 1 | 14 $\frac{1}{2}$ | 13 $\frac{1}{2}$ | 9 | 69 $\frac{1}{2}$ | 40 $\frac{1}{2}$ | 1 | 36 $\frac{1}{2}$ | " |
| " | " | " | " | " | " | " | " | " | 1 | 14 $\frac{1}{2}$ | " | 9 | 62 | 46 | " | " | " |
| 12 | 71 | 49 | 80 | 716 | 194 $\frac{1}{2}$ | " | " | " | 16 | 112 $\frac{1}{2}$ | 59 $\frac{1}{2}$ | 37 | 283 $\frac{3}{4}$ | 10 | " | " | " |
| 12 | 97 $\frac{1}{2}$ | 92 | 94 | 732 $\frac{1}{2}$ | 555 $\frac{1}{2}$ | 1 | 34 | " | 21 | 170 $\frac{3}{4}$ | 137 | 34 | 360 | 215 $\frac{3}{4}$ | " | " | " |
| 21 | 128 $\frac{3}{4}$ | 108 $\frac{3}{4}$ | 27 | 460 $\frac{1}{2}$ | 119 | 1 | 24 | " | 12 | 163 | 43 | 16 | 185 $\frac{1}{2}$ | 19 $\frac{1}{2}$ | 1 | 28 | " |
| 18 | 132 $\frac{1}{2}$ | 32 $\frac{3}{4}$ | 25 | 278 $\frac{1}{2}$ | 104 $\frac{1}{2}$ | " | " | " | 15 | 117 $\frac{1}{2}$ | 34 | 11 | 86 $\frac{3}{4}$ | 51 $\frac{1}{2}$ | " | " | " |
| 3 | 28 $\frac{1}{2}$ | 1 $\frac{1}{2}$ | " | " | " | " | " | " | " | " | " | " | " | " | " | " | " |
| 1 | 18 $\frac{1}{2}$ | " | " | " | " | " | " | " | " | " | " | " | " | " | " | " | " |
| " | " | " | " | " | " | " | " | " | " | " | " | " | " | " | " | " | " |
| " | " | " | " | " | " | " | " | " | " | " | " | " | " | " | " | " | " |
| 1 | 5 $\frac{1}{2}$ | 5 $\frac{1}{2}$ | 2 | 30 | 26 | " | " | " | 1 | 11 | 11 | 1 | 5 $\frac{1}{2}$ | 5 $\frac{1}{2}$ | " | " | " |
| " | " | " | 2 | 26 | 19 | " | " | " | " | " | " | 2 | 14 | 14 | " | " | " |
| 1 | 10 $\frac{1}{2}$ | 8 | " | " | " | " | " | " | " | " | " | 5 | 71 $\frac{1}{2}$ | 4 | " | " | " |
| 3 | 21 $\frac{3}{4}$ | 20 $\frac{1}{2}$ | " | " | " | " | " | " | " | " | " | 3 | 25 | 21 | " | " | " |
| 24 | 324 $\frac{1}{2}$ | 243 $\frac{1}{2}$ | 55 | 278 $\frac{1}{2}$ | 229 $\frac{1}{2}$ | " | " | " | 13 | 117 $\frac{3}{4}$ | 78 $\frac{1}{2}$ | 7 | 108 $\frac{1}{2}$ | 43 $\frac{1}{2}$ | " | " | " |
| 13 | 210 | 18 | 53 | 323 $\frac{3}{4}$ | 52 $\frac{1}{2}$ | " | " | " | 15 | 160 $\frac{1}{2}$ | 107 | 6 | 39 $\frac{3}{4}$ | 37 | " | " | " |
| 7 | 89 $\frac{1}{2}$ | 10 $\frac{1}{2}$ | 65 | 628 $\frac{3}{4}$ | 266 | " | " | " | 21 | 129 | 76 $\frac{1}{2}$ | 26 | 198 $\frac{3}{4}$ | 150 $\frac{1}{2}$ | " | " | " |
| 10 | 155 $\frac{1}{2}$ | 78 $\frac{3}{4}$ | 61 | 619 $\frac{1}{2}$ | 372 $\frac{1}{2}$ | " | " | " | 21 | 114 | 68 $\frac{1}{2}$ | 27 | 295 $\frac{1}{2}$ | " | 1 | 103 | " |
| 6 | 24 $\frac{3}{4}$ | 15 $\frac{1}{2}$ | 22 | 322 $\frac{1}{2}$ | 50 $\frac{3}{4}$ | " | " | " | 4 | 7 $\frac{1}{2}$ | 5 | 25 | 596 $\frac{3}{4}$ | 17 | " | " | " |
| 5 | 28 $\frac{1}{2}$ | 28 $\frac{1}{2}$ | 15 | 212 $\frac{1}{2}$ | 75 $\frac{1}{2}$ | " | " | " | 6 | 13 $\frac{3}{4}$ | 7 $\frac{3}{4}$ | 14 | 143 $\frac{1}{2}$ | 99 $\frac{1}{2}$ | " | " | " |
| 1 | 15 $\frac{1}{2}$ | " | 2 | 30 | 1 | " | " | " | " | " | " | 2 | 44 $\frac{1}{2}$ | " | " | " | " |
| " | " | " | 2 | 19 | 8 | " | " | " | " | " | " | " | " | " | " | " | " |
| 14 | 90 | 77 $\frac{1}{2}$ | 39 | 272 $\frac{3}{4}$ | 178 $\frac{1}{2}$ | " | " | " | 15 | 107 | 40 | 11 | 190 | 5 $\frac{1}{2}$ | " | " | " |
| 11 | 69 | 23 | 34 | 229 $\frac{3}{4}$ | 11 $\frac{1}{2}$ | " | " | " | 18 | 86 $\frac{3}{4}$ | 12 | 8 | 117 $\frac{3}{4}$ | 57 $\frac{3}{4}$ | " | " | " |
| 11 | 99 $\frac{1}{2}$ | 82 $\frac{1}{2}$ | 57 | 577 $\frac{1}{2}$ | 327 $\frac{1}{2}$ | " | " | " | " | " | " | 2 | 51 $\frac{1}{2}$ | " | " | " | " |
| 11 | 142 $\frac{1}{2}$ | 78 $\frac{1}{2}$ | 57 | 549 | 367 $\frac{1}{2}$ | " | " | " | " | " | " | " | " | " | " | " | " |
| 643 | 4268 $\frac{1}{2}$ | 2904 | 871 | 7170 | 3483 | 6 | 220 | 10 | 231 | 1800 $\frac{1}{2}$ | 751 $\frac{3}{4}$ | 308 | 4413 $\frac{1}{2}$ | 521 $\frac{1}{2}$ | 8 | 210 | " |
| 530 | 3419 $\frac{1}{2}$ | 1429 $\frac{1}{2}$ | 791 | 6039 $\frac{3}{4}$ | 2764 $\frac{1}{2}$ | 2 | 79 $\frac{1}{2}$ | " | 336 | 2737 $\frac{1}{2}$ | 1527 $\frac{3}{4}$ | 276 | 2756 $\frac{1}{2}$ | 1672 $\frac{1}{2}$ | 1 | 103 | " |

I. Tabelle über die der einzelnen Zollämter von und nach Kopenhagen, den dänischen Provinzen

| a. Königreich Dänemark: | Kopenhagen. | | | | | | | | | Dänische Provinzen. | | | | | | | | |
|--|--------------------------|------------------|-----------------|---------------------------|----------------|-----------------|-----------------|---------------|-----------------|--------------------------|-----------------|-----------------|---------------------------|----------------|-----------------|-----------------|---------------|-----------------|
| | Schiffe des Königreichs. | | | Schiffe der Herzogthümer. | | | Fremde Schiffe. | | | Schiffe des Königreichs. | | | Schiffe der Herzogthümer. | | | Fremde Schiffe. | | |
| | Anzahl. | Trächtigkeit. | besaute Lasten. | Anzahl. | Trächtigkeit. | besaute Lasten. | Anzahl. | Trächtigkeit. | besaute Lasten. | Anzahl. | Trächtigkeit. | besaute Lasten. | Anzahl. | Trächtigkeit. | besaute Lasten. | Anzahl. | Trächtigkeit. | besaute Lasten. |
| Transport... {Eingehend Ausgehend} | 1737 1492 | 28500½ 20175½ | 10221 15651½ | 117 104 | 1745½ 1416½ | 1002 1250½ | 24 8 | 957 374½ | 3 97 | 2852 2832 | 25655 26552½ | 9261½ 7308½ | 270 288 | 2728½ 3060 | 877 865 | 52 26 | 1563½ 804 | 84½ 29½ |
| Rykiöbing auf Morsoe. {Eingehend Ausgehend} | 30 18 | 447 248½ | 281 174 | " " | " " | " " | " " | " " | " " | 169 105 | 2190 1229½ | 351 176 | 4 4 | 11 11 | 3 1 | 1 2 | 4½ 10½ | " " |
| Rykiöbing auf Seeland {Eingehend Ausgehend} | 40 37 | 761 612½ | 212 605½ | 3 8 | 37½ 78½ | " " | 2 " | 66½ " | " " | 59 58 | 937½ 915½ | 30 58½ | 5 2 | 74 19½ | " 19½ | 4 " | 130 " | " " |
| Rystedt..... {Eingehend Ausgehend} | 31 35 | 533 606½ | 165 532½ | 1 4 | 14½ 58 | " 58 | " " | " " | " " | 31 23 | 373½ 148½ | 31 138½ | 17 11 | 183½ 110 | 16 70½ | " 1 | " 18½ | " " |
| Odense..... {Eingehend Ausgehend} | 34 30 | 801 579 | 544½ 395 | 2 " | 44 " | " " | 1 " | 27½ " | " " | 121 124 | 1357½ 1512 | 842½ 214½ | 6 1 | 95 3 | 54 " | 1 2 | 56½ 66 | " 23 |
| Præstoe..... {Eingehend Ausgehend} | 219 160 | 2538½ 1073½ | 241½ 97½ | 194 1 | 2131½ 4½ | 57 4½ | 2 1 | 53½ 19 | " " | 129 182 | 1283 2258½ | 151½ 2005 | 42 52 | 445 577 | 19 550½ | 5 1 | 137 33½ | 1 " |
| Randers..... {Eingehend Ausgehend} | 49 45 | 815½ 762½ | 790½ 605½ | 1 2 | 23 34 | 23 30½ | " " | " " | " " | 58 59 | 817½ 764 | 391½ 159 | 9 6 | 181½ 87½ | 93 23 | 3 2 | 100 49½ | 3 6 |
| Ripen..... {Eingehend Ausgehend} | " " | " " | " " | " " | " " | " " | " " | " " | " " | 10 13 | 12½ 55½ | 12½ 3 | " " | " " | " " | " " | " " | " " |
| Ringkiöbing..... {Eingehend Ausgehend} | 2 1 | 29½ 18 | 29½ 14 | " " | " " | " " | " " | " " | " " | 6 2 | 104 43 | 23 " | " " | " " | " " | 1 " | 23 " | " " |
| Rothshild..... {Eingehend Ausgehend} | 8 7 | 176½ 167½ | 91½ 143 | 2 1 | 70½ 14 | " 14 | 1 " | 32 " | " " | 24 18 | 379½ 207½ | 63½ 5 | 6 6 | 104 42½ | 21 " | " 1 | " 32½ | " " |
| Rudkiöbing..... {Eingehend Ausgehend} | 40 38 | 549 463½ | 297 397 | " 1 | " 8½ | " 8½ | " " | " " | " " | 61 73 | 484½ 526½ | 106½ 219½ | 7 12 | 44½ 97½ | 22½ 6 | " " | " " | " " |
| Røddy..... {Eingehend Ausgehend} | " " | " " | " " | 8 5 | 90½ 47½ | 67½ 47½ | " " | " " | " " | 7 7 | 28½ 28½ | 27½ 23 | 9 14 | 60½ 93½ | 45½ 76½ | " " | " " | " " |
| Rørvig..... {Eingehend Ausgehend} | 16 17 | 361½ 393½ | 265½ 366½ | " " | " " | " " | 1 1 | 32½ 30½ | " 16 | 4 8 | 17½ 196 | 2½ " | " " | " " | " " | " " | " " | " " |
| Samsøe..... {Eingehend Ausgehend} | 5 3 | 43 10½ | 29 9 | " " | " " | " " | " " | " " | " " | 69 68 | 338½ 281 | 104½ 76½ | 4 1 | 31 11½ | 5 " | 1 1 | 29½ 29½ | " 29½ |
| Særkiöbing..... {Eingehend Ausgehend} | 33 37 | 711½ 744 | 137½ 730½ | 9 16 | 104½ 125½ | 50 123½ | " " | " " | " " | 41 30 | 501½ 235 | 66½ 74 | 15 10 | 148½ 124½ | 1½ 78½ | " " | " " | " " |
| Skagen..... {Eingehend Ausgehend} | 21 19 | 98½ 99½ | 70 51 | " " | " " | " " | " " | " " | " " | 17 21 | 114 113½ | 78 22½ | " " | " " | " " | 2 " | 26 " | " " |
| Skjelskøer..... {Eingehend Ausgehend} | 9 6 | 117 56½ | 31 56½ | 16 11 | 181½ 108½ | 119½ 96½ | " " | " " | " " | 35 25 | 341½ 271 | 63½ 106½ | 11 7 | 133 58½ | 21½ 22 | 2 " | 50 " | " " |
| Skive..... {Eingehend Ausgehend} | 12 6 | 220 108½ | 126½ 31½ | " " | " " | " " | " " | " " | " " | 42 30 | 441 435 | 218½ 33½ | 1 " | 2½ " | " " | " " | " " | " " |
| Stege..... {Eingehend Ausgehend} | 83 73 | 1048½ 799½ | 524½ 749½ | 1 " | 24 " | " " | 1 " | 24½ " | " " | 63 60 | 684 539 | 160½ 117½ | " " | " " | " " | " " | " " | " " |
| Storeheddinge..... {Eingehend Ausgehend} | 11 14 | 112½ 155½ | 43½ 131½ | 7 6 | 112½ 114 | 13 114 | " " | " " | " " | 12 8 | 105½ 62 | 6 27 | " 4 | " 30 | " " | " " | " " | " " |
| Stubbekjøbing..... {Eingehend Ausgehend} | 53 58 | 845 897 | 341 894 | 13 7 | 120½ 59½ | 54 44 | 1 " | 29½ " | " " | 42 25 | 766 282½ | 183½ 52½ | 19 17 | 309½ 185½ | 52 89 | " " | " " | " " |
| Svenborg..... {Eingehend Ausgehend} | 116 100 | 2009½ 1342½ | 587½ 1186½ | 2 1 | 19½ 9½ | 4 7 | 1 " | 31½ " | " " | 161 206 | 2177 3463 | 610½ 550½ | 10 15 | 45½ 156½ | 9½ 6½ | " " | " " | " " |
| Latus... {Eingehend Ausgehend} | 2549 2196 | 40718½ 29315 | 14981 22822 | 376 167 | 4718½ 2078½ | 1389½ 1797½ | 34 10 | 1254½ 423½ | 3 113 | 4013 3977 | 39130 40219½ | 12786 11712½ | 435 450 | 4627½ 4668½ | 1240½ 1808½ | 69 39 | 2071½ 1093 | 88½ 88 |

inländische Schifffahrt

und den Herzogthümern Schleswig und Holstein im Jahre 1844.

| Herzogthum Schleswig. | | | | | | | | | Herzogthum Holstein. | | | | | | | | |
|--------------------------|--------------------|--------------------|---------------------------|--------------------|--------------------|-----------------|------------------|-----------------|--------------------------|--------------------|--------------------|---------------------------|--------------------|--------------------|-----------------|---------------|-----------------|
| Schiffe des Königreichs. | | | Schiffe der Herzogthümer. | | | Fremde Schiffe. | | | Schiffe des Königreichs. | | | Schiffe der Herzogthümer. | | | Fremde Schiffe. | | |
| Anzahl. | Trächtigkeit. | befaute Lasten. | Anzahl. | Trächtigkeit. | befaute Lasten. | Anzahl. | Trächtigkeit. | befaute Lasten. | Anzahl. | Trächtigkeit. | befaute Lasten. | Anzahl. | Trächtigkeit. | befaute Lasten. | Anzahl. | Trächtigkeit. | befaute Lasten. |
| 643 | 4268 $\frac{1}{2}$ | 2904 | 871 | 7170 | 3483 $\frac{3}{4}$ | 6 | 220 | 10 | 231 | 1800 $\frac{1}{2}$ | 751 $\frac{3}{4}$ | 308 | 4413 $\frac{1}{2}$ | 521 $\frac{1}{2}$ | 8 | 210 | " |
| 530 | 3419 $\frac{1}{2}$ | 1429 $\frac{1}{2}$ | 791 | 6039 $\frac{3}{4}$ | 2764 $\frac{1}{2}$ | 2 | 79 $\frac{1}{2}$ | " | 336 | 2737 $\frac{1}{2}$ | 1527 $\frac{1}{2}$ | 276 | 2756 $\frac{3}{4}$ | 1672 $\frac{1}{2}$ | 1 | 103 | " |
| 3 | 34 | 6 | 6 | 40 | 5 $\frac{3}{4}$ | " | " | " | 1 | 12 | " | 1 | 22 $\frac{1}{2}$ | " | " | " | " |
| 2 | 28 | 10 | 1 | 2 $\frac{1}{2}$ | 1 | " | " | " | 3 | 12 | 6 | 1 | 2 $\frac{3}{4}$ | 2 | " | " | " |
| 4 | 31 | 30 $\frac{1}{2}$ | 3 | 32 $\frac{1}{2}$ | 32 $\frac{1}{2}$ | " | " | " | " | " | " | 2 | 42 | " | " | " | " |
| 1 | 16 $\frac{1}{2}$ | " | 1 | 12 | 9 | " | " | " | " | " | " | 1 | 13 | 13 | " | " | " |
| " | " | " | 11 | 85 $\frac{3}{4}$ | 29 | " | " | " | 4 | 10 | 7 $\frac{3}{4}$ | 10 | 71 $\frac{3}{4}$ | 23 | " | " | " |
| " | " | " | 6 | 24 $\frac{1}{2}$ | 18 $\frac{1}{2}$ | " | " | " | 5 | 16 $\frac{3}{4}$ | 15 $\frac{3}{4}$ | 16 | 135 | 124 $\frac{3}{4}$ | " | " | " |
| 16 | 226 $\frac{1}{2}$ | 226 $\frac{1}{2}$ | 26 | 316 $\frac{1}{2}$ | 127 $\frac{1}{2}$ | " | " | " | 13 | 257 | 3 | 4 | 84 $\frac{1}{2}$ | " | " | " | " |
| 23 | 296 $\frac{1}{2}$ | 157 $\frac{1}{2}$ | 22 | 205 | 106 | " | " | " | 5 | 120 $\frac{1}{2}$ | 40 $\frac{1}{2}$ | 3 | 58 $\frac{1}{2}$ | 46 $\frac{1}{2}$ | " | " | " |
| 2 | 17 $\frac{1}{2}$ | 12 $\frac{1}{2}$ | 34 | 343 $\frac{3}{4}$ | 96 $\frac{1}{2}$ | " | " | " | 5 | 50 $\frac{1}{2}$ | " | 18 | 241 | " | " | " | " |
| 3 | 29 | 29 | 167 | 1789 $\frac{1}{4}$ | 1674 $\frac{1}{4}$ | " | " | " | 9 | 121 $\frac{3}{4}$ | 115 $\frac{3}{4}$ | 75 | 980 $\frac{3}{4}$ | 948 $\frac{3}{4}$ | 2 | 49 | 49 |
| 2 | 48 $\frac{1}{2}$ | 20 | 16 | 177 $\frac{3}{4}$ | 177 $\frac{3}{4}$ | " | " | " | 3 | 79 $\frac{1}{2}$ | " | 10 | 223 $\frac{1}{2}$ | 2 | " | " | " |
| 2 | 31 | 11 | 11 | 136 $\frac{1}{2}$ | 118 | " | " | " | 2 | 33 $\frac{1}{2}$ | 33 $\frac{1}{2}$ | 13 | 177 $\frac{1}{2}$ | 149 $\frac{1}{2}$ | " | " | " |
| 10 | 53 $\frac{1}{4}$ | 40 $\frac{3}{4}$ | 3 | 18 | 6 | " | " | " | 3 | 12 $\frac{1}{2}$ | 10 $\frac{1}{2}$ | " | " | " | " | " | " |
| 9 | 34 $\frac{3}{4}$ | 30 | 3 | 18 | 17 | " | " | " | 3 | 20 | 20 | " | " | " | " | " | " |
| 2 | 28 $\frac{3}{4}$ | 19 $\frac{3}{4}$ | " | " | " | " | " | " | 1 | 3 $\frac{1}{2}$ | 1 | 2 | 29 | 8 | " | " | " |
| " | " | " | " | " | " | " | " | " | " | " | " | 2 | 29 | 29 | " | " | " |
| 6 | 90 $\frac{1}{2}$ | 90 $\frac{1}{2}$ | 11 | 163 $\frac{1}{2}$ | 92 $\frac{1}{2}$ | " | " | " | " | " | " | 3 | 66 $\frac{3}{4}$ | 1 | " | " | " |
| 2 | 22 | 2 | 7 | 87 | 4 | " | " | " | " | " | " | 2 | 34 $\frac{1}{2}$ | 31 | " | " | " |
| 20 | 168 $\frac{1}{2}$ | 120 | 59 | 440 $\frac{1}{2}$ | 176 $\frac{1}{2}$ | " | " | " | 45 | 297 | 44 $\frac{3}{4}$ | 30 | 242 $\frac{1}{2}$ | 7 | " | " | " |
| 22 | 172 $\frac{1}{2}$ | 46 $\frac{1}{2}$ | 27 | 155 $\frac{1}{2}$ | 4 $\frac{1}{2}$ | " | " | " | 36 | 249 $\frac{1}{2}$ | 170 $\frac{1}{2}$ | 52 | 288 $\frac{3}{4}$ | 254 $\frac{1}{2}$ | " | " | " |
| " | " | " | 26 | 112 $\frac{1}{2}$ | 45 $\frac{1}{2}$ | " | " | " | " | " | " | 28 | 44 $\frac{3}{4}$ | 32 $\frac{3}{4}$ | " | " | " |
| " | " | " | 31 | 142 $\frac{3}{4}$ | 26 | " | " | " | " | " | " | 7 | 31 | 23 | " | " | " |
| " | " | " | 4 | 45 $\frac{1}{2}$ | 32 | " | " | " | " | " | " | " | " | " | " | " | " |
| " | " | " | 1 | 14 | " | " | " | " | " | " | " | " | " | " | " | " | " |
| 18 | 64 $\frac{1}{2}$ | 54 $\frac{1}{2}$ | 21 | 139 $\frac{1}{2}$ | 97 | " | " | " | 2 | 29 | 1 | 3 | 19 $\frac{3}{4}$ | 14 | " | " | " |
| 15 | 49 $\frac{1}{2}$ | 41 | 15 | 77 | 48 $\frac{1}{2}$ | " | " | " | 5 | 49 $\frac{3}{4}$ | 43 $\frac{1}{2}$ | 12 | 87 $\frac{1}{2}$ | 78 | " | " | " |
| " | " | " | " | " | " | " | " | " | 5 | 18 $\frac{3}{4}$ | 10 | 27 | 225 $\frac{3}{4}$ | 33 | " | " | " |
| " | " | " | " | " | " | " | " | " | 7 | 34 $\frac{3}{4}$ | 22 $\frac{1}{2}$ | 23 | 137 $\frac{3}{4}$ | 82 $\frac{3}{4}$ | " | " | " |
| " | " | " | " | " | " | " | " | " | " | " | " | " | " | " | " | " | " |
| " | " | " | " | " | " | " | " | " | " | " | " | " | " | " | " | " | " |
| 17 | 89 $\frac{1}{2}$ | 81 $\frac{1}{2}$ | 30 | 272 | 112 $\frac{1}{2}$ | " | " | " | 22 | 95 | 35 $\frac{3}{4}$ | 19 | 241 $\frac{1}{2}$ | 16 $\frac{1}{2}$ | " | " | " |
| 13 | 75 | 58 $\frac{1}{2}$ | 21 | 202 $\frac{3}{4}$ | 173 $\frac{1}{2}$ | " | " | " | 31 | 133 $\frac{1}{2}$ | 129 $\frac{1}{2}$ | 30 | 224 | 212 $\frac{1}{2}$ | " | " | " |
| 1 | 14 | 5 | " | " | " | " | " | " | " | " | " | " | " | " | " | " | " |
| 1 | 14 | 7 | " | " | " | " | " | " | " | " | " | " | " | " | " | " | " |
| 12 | 109 $\frac{1}{2}$ | 99 | " | " | " | " | " | " | 13 | 106 $\frac{1}{2}$ | 21 $\frac{3}{4}$ | " | " | " | " | " | " |
| 6 | 54 | 11 | " | " | " | " | " | " | 12 | 99 $\frac{1}{2}$ | 32 $\frac{1}{2}$ | " | " | " | " | " | " |
| 1 | 11 $\frac{1}{2}$ | 11 $\frac{1}{2}$ | 13 | 163 $\frac{1}{2}$ | 60 $\frac{1}{2}$ | " | " | " | 1 | 7 $\frac{3}{4}$ | 7 $\frac{3}{4}$ | 2 | 15 | 24 | " | " | " |
| " | " | " | 7 | 47 $\frac{3}{4}$ | 13 $\frac{1}{2}$ | " | " | " | " | " | " | 4 | 25 $\frac{1}{2}$ | " | " | " | " |
| 10 | 112 $\frac{1}{2}$ | 31 | 16 | 252 $\frac{1}{2}$ | 16 | " | " | " | 1 | 10 | " | 3 | 8 $\frac{1}{2}$ | 1 | " | " | " |
| 13 | 108 $\frac{3}{4}$ | 78 | 8 | 40 $\frac{1}{2}$ | 7 $\frac{1}{2}$ | " | " | " | 6 | 84 $\frac{1}{2}$ | 74 $\frac{1}{2}$ | 5 | 52 $\frac{1}{2}$ | 50 $\frac{1}{2}$ | " | " | " |
| 65 | 669 $\frac{1}{2}$ | 292 $\frac{1}{2}$ | 78 | 460 $\frac{1}{2}$ | 49 $\frac{1}{2}$ | " | " | " | 73 | 504 | 144 $\frac{1}{2}$ | 37 | 246 | 25 $\frac{1}{2}$ | " | " | " |
| 82 | 799 $\frac{1}{2}$ | 200 $\frac{3}{4}$ | 56 | 304 $\frac{1}{2}$ | 130 $\frac{1}{2}$ | " | " | " | 67 | 684 $\frac{1}{2}$ | 274 $\frac{1}{2}$ | 65 | 425 $\frac{3}{4}$ | 343 $\frac{3}{4}$ | " | " | " |
| 882 | 6031 $\frac{1}{2}$ | 4043 $\frac{3}{4}$ | 1228 | 10233 | 4639 $\frac{1}{2}$ | 6 | 220 | 10 | 422 | 3285 $\frac{3}{4}$ | 1030 $\frac{1}{2}$ | 507 | 6237 $\frac{1}{2}$ | 684 $\frac{3}{4}$ | 8 | 210 | " |
| 724 | 5149 $\frac{1}{2}$ | 2111 | 1175 | 9299 $\frac{1}{2}$ | 5069 $\frac{3}{4}$ | 2 | 79 $\frac{1}{2}$ | " | 528 | 4404 $\frac{3}{4}$ | 2513 | 587 | 5460 $\frac{1}{2}$ | 4080 $\frac{1}{2}$ | 3 | 152 | 49 |

I. Tabelle über die
der einzelnen Zollämter von und nach Kopenhagen, den dänischen Provinzen

| a. Königreich Dänemark: | Kopenhagen. | | | | | | | | | Dänische Provinzen. | | | | | | | | |
|---|--------------------------|------------------|-----------------|---------------------------|----------------|-----------------|-----------------|---------------|-----------------|--------------------------|------------------|------------------|---------------------------|----------------|-----------------|-----------------|---------------|-----------------|
| | Schiffe des Königreichs. | | | Schiffe der Herzogthümer. | | | Fremde Schiffe. | | | Schiffe des Königreichs. | | | Schiffe der Herzogthümer. | | | Fremde Schiffe. | | |
| | Angabl. | Trächtigkeit. | besaute Lasten. | Angabl. | Trächtigkeit. | besaute Lasten. | Angabl. | Trächtigkeit. | besaute Lasten. | Angabl. | Trächtigkeit. | besaute Lasten. | Angabl. | Trächtigkeit. | besaute Lasten. | Angabl. | Trächtigkeit. | besaute Lasten. |
| | | | | | | | | | | | | | | | | | | |
| Transport... {Eingehend Ausgehend | 2549 2196 | 40718½ 29315 | 14981 22822 | 376 167 | 4718½ 2078½ | 1389½ 1797½ | 34 10 | 1254½ 423½ | 3 113 | 4013 3977 | 39130 40219½ | 12786 11712½ | 435 450 | 4627½ 4668½ | 1240½ 1808½ | 69 39 | 2071½ 1093 | 88½ 88 |
| Sæby..... {Eingehend Ausgehend | 3 10 | 18 98½ | 11 58 | " " | " " | " " | " " | " " | " " | 35 31 | 283 208½ | 108 65 | " " | " " | " " | " " | " " | " " |
| Thisted..... {Eingehend Ausgehend | 19 19 | 250½ 248½ | 230½ 215½ | " " | " " | " " | " " | " " | " " | 17 8 | 98½ 26 | 48 1 | " " | " " | " - | " " | " " | " " |
| Vejbæk..... {Eingehend Ausgehend | 85 105 | 965½ 1228½ | " " | 1 " | 12 " | " " | 37 " | 72½ " | " " | 51 30 | 543½ 318½ | 266 93 | " 4 | 72 11 | " 1 | 1 2½ | " " | " " |
| Varde..... {Eingehend Ausgehend | " " | " " | " " | " " | " " | " " | " " | " " | " " | 121 117 | 439½ 418 | 335 146 | " " | " " | " " | " " | " " | " " |
| Weile..... {Eingehend Ausgehend | 39 38 | 944 901 | 867½ 883 | " " | " " | " " | " " | " " | " " | 201 195 | 1960½ 1877½ | 276 1435 | 11 3 | 62½ 39 | 11½ 1 | " 1 | " 33 | " " |
| Wiborg..... {Eingehend Ausgehend | 14 " | 272 " | 73½ " | " " | " " | " " | " " | " " | " " | 32 51 | 409½ 755 | 1 5½ | " " | " " | " " | " " | " " | " " |
| Wordingborg..... {Eingehend Ausgehend | 66 77 | 998½ 1068½ | 290½ 1055½ | 1 3 | 7½ 11 | " 2 | 1 " | 37½ " | " " | 82 80 | 903½ 977 | 169½ 561½ | 9 13 | 41½ 119½ | 13 4½ | " 2 | " 53½ | " 1 |
| Summa für die Provinzen {Eingehend Ausgehend | 2775 2445 | 44167½ 32922½ | 15953½ 25034 | 378 170 | 4737½ 2089½ | 1389½ 1799½ | 72 10 | 1364½ 423½ | 3 113 | 4552 4492 | 43768½ 44799½ | 13989½ 14018½ | 455 470 | 4731½ 4899 | 1245½ 1824½ | 69 43 | 2071½ 1182 | 88½ 89 |
| Kopenhagen..... {Eingehend Ausgehend | " " | " " | " " | " " | " " | " " | " " | " " | " " | 2247 2509 | 30857½ 39386½ | 27198 16260 | 138 280 | 1573½ 3918½ | 1500½ 1277½ | 9 38 | 286½ 1482 | 131 37 |
| Zusammen... {Eingehend Ausgehend | 2775 2445 | 44167½ 32922½ | 15953½ 25034 | 378 170 | 4737½ 2089½ | 1389½ 1799½ | 72 10 | 1364½ 423½ | 3 113 | 6799 7001 | 74626½ 84186 | 41187½ 30278½ | 593 750 | 6304½ 8817½ | 2765½ 3102 | 78 81 | 2357½ 2664 | 219½ 126 |
| b. Herzogthum Schleswig. | | | | | | | | | | | | | | | | | | |
| Ardøeskiöbing..... {Eingehend Ausgehend | " " | " " | " " | 6 2 | 153½ 46½ | 14½ 5 | " " | " " | " " | 39 40 | 80½ 62½ | 48½ 9 | 159 136 | 640 909½ | 390½ 103½ | " " | " " | " " |
| Apenrade..... {Eingehend Ausgehend | " " | " " | " " | 15 43 | 253½ 614½ | 15 608½ | " " | " " | " " | 82 98 | 416 550½ | 66½ 493½ | 215 171 | 1290½ 848½ | 515½ 780½ | " " | " " | " " |
| Bredstedt..... {Eingehend Ausgehend | " " | " " | " " | " " | " " | " " | " " | " " | " " | " " | " " | " " | " " | " " | " " | " " | " " | " " |
| Odholm..... {Eingehend Ausgehend | " " | " " | " " | " " | " " | " " | " " | " " | " " | " " | " " | " " | " " | " " | " " | " " | " " | " " |
| Sappeln..... {Eingehend Ausgehend | " " | " " | " " | 177 220 | 1066½ 1230½ | 82½ 968½ | " " | " " | " " | 1 " | 3½ " | 3½ " | 111 121 | 638½ 621 | 188½ 332½ | " " | " " | " " |
| Sønderförde..... {Eingehend Ausgehend | " 1 | " 24 | " 24 | 8 18 | 133½ 193½ | 15 190½ | " " | " " | " " | 8 6 | 53½ 17 | 53½ 4 | 38 17 | 397 280 | 329½ 43½ | " 2 | " 42 | " " |
| Søndermarn..... {Eingehend Ausgehend | " " | " " | " " | 8 " | 135½ " | 5½ " | " " | " " | " " | 1 3 | 54 83 | " 11 | 45 47 | 323½ 288½ | 218½ 78½ | " " | " " | " " |
| Flensburg..... {Eingehend Ausgehend | " " | " " | " " | 58 44 | 1993 776½ | 1058½ 704½ | " " | " " | " " | 282 272 | 2146½ 2051½ | 1767 1033½ | 281 213 | 2142½ 2124½ | 1766 1113½ | 1 1 | 85½ 92 | " 6 |
| Sønder..... {Eingehend Ausgehend | 25 68 | 408½ 1002½ | " 1002½ | 80 169 | 1123½ 2234½ | 17½ 2230 | 1 " | 18½ " | " " | 187 187 | 1983½ 1768½ | 12½ 1768½ | 163 233 | 1519½ 2064½ | 190½ 2037 | " " | " " | " " |
| Latus... {Eingehend Ausgehend | 25 69 | 408½ 1026½ | " 1026½ | 352 496 | 4858½ 5096½ | 1208½ 4706½ | 1 " | 18½ " | " " | 600 606 | 4688 4482½ | 1951½ 3319½ | 1012 938 | 6945½ 7137½ | 3594 4489½ | 1 3 | 85½ 184 | " 6 |

inländische Schifffahrt

und den Herzogthümern Schleswig und Holstein im Jahre 1844.

| Herzogthum Schleswig. | | | | | | | | | Herzogthum Holstein. | | | | | | | | |
|--------------------------|---------------|------------------|---------------------------|---------------|------------------|-----------------|---------------|------------------|--------------------------|---------------|------------------|---------------------------|---------------|------------------|-----------------|---------------|------------------|
| Schiffe des Königreichs. | | | Schiffe der Herzogthümer. | | | Fremde Schiffe. | | | Schiffe des Königreichs. | | | Schiffe der Herzogthümer. | | | Fremde Schiffe. | | |
| Anzahl. | Trächtigkeit. | befauete Lasten. | Anzahl. | Trächtigkeit. | befauete Lasten. | Anzahl. | Trächtigkeit. | befauete Lasten. | Anzahl. | Trächtigkeit. | befauete Lasten. | Anzahl. | Trächtigkeit. | befauete Lasten. | Anzahl. | Trächtigkeit. | befauete Lasten. |
| 232 | 6081½ | 4043¾ | 1228 | 10233 | 4639½ | 6 | 220 | 10 | 422 | 3285½ | 1030½ | 507 | 6237½ | 684¾ | 8 | 210 | " |
| 724 | 5149½ | 2111 | 1175 | 9299½ | 5069¾ | 2 | 79½ | " | 528 | 4404¾ | 2513 | 587 | 5160½ | 4080¾ | 3 | 152 | 49 |
| " | " | " | " | " | " | " | " | " | " | " | " | " | " | " | " | " | " |
| 7 | 84¾ | 41½ | 7 | 25 | 11 | " | " | " | " | " | " | 2 | 40 | " | " | " | " |
| 4 | 39½ | 19 | 6 | 22½ | 17¾ | " | " | " | 7 | 23 | 19½ | 1 | 15½ | 15½ | " | " | " |
| 5 | 68 | 68 | 8 | 141 | 141 | " | " | " | " | " | " | " | " | " | " | " | " |
| 1 | 17 | " | 5 | 81 | " | " | " | " | " | " | " | " | " | " | " | " | " |
| 3 | 15½ | 10 | " | " | " | " | " | " | " | " | " | " | " | " | " | " | " |
| 7 | 30½ | 27 | " | " | " | " | " | " | " | " | " | " | " | " | " | " | " |
| 14 | 111 | 109 | 11 | 67½ | 34 | " | " | " | 5 | 42 | 12½ | 9 | 193¾ | 32 | 1 | 24½ | " |
| 17 | 152½ | 131 | 17 | 80¾ | 49¾ | " | " | " | 7 | 66½ | 46 | 3 | 33¾ | " | " | " | " |
| " | " | " | " | " | " | " | " | " | " | " | " | 1 | 21½ | " | " | " | " |
| " | " | " | " | " | " | " | " | " | " | " | " | " | " | " | " | " | " |
| 6 | 49½ | 6 | 9 | 43 | 16½ | " | " | " | 6 | 90½ | 3 | 7 | 89 | 3 | " | " | " |
| 1 | 7½ | 7½ | 6 | 41¾ | 8½ | " | " | " | 1 | 7 | 7 | 3 | 35¾ | 33½ | " | " | " |
| 867 | 6360½ | 4278 | 1263 | 10509½ | 4841¾ | 6 | 220 | 10 | 433 | 3418½ | 1045¾ | 526 | 6581½ | 719¾ | 9 | 234½ | " |
| 754 | 5396½ | 2295¾ | 1209 | 9525½ | 5145¾ | 2 | 79½ | " | 543 | 4501 | 2585½ | 594 | 5545½ | 4129 | 3 | 152 | 49 |
| 78 | 1143 | 1120¾ | 561 | 6195¾ | 6068 | " | " | " | 26 | 704½ | 540½ | 46 | 493½ | 431½ | 2 | 55 | 19½ |
| 25 | 430 | 58½ | 492 | 6372½ | 853½ | 1 | 18½ | " | 35 | 1263 | 303 | 44 | 825 | 108½ | " | " | " |
| 945 | 7503½ | 5398¾ | 1824 | 16705 | 10909¾ | 6 | 220 | 10 | 459 | 4122½ | 1586 | 572 | 7074¾ | 1151½ | 11 | 289½ | 19½ |
| 779 | 5826½ | 2354½ | 1701 | 15897¾ | 5999 | 3 | 98 | " | 578 | 5764 | 2888½ | 638 | 6371½ | 4237½ | 3 | 152 | 49 |
| " | " | " | 174 | 826¾ | 630¾ | " | " | " | 1 | 20½ | " | 26 | 207¾ | 86 | " | " | " |
| " | " | " | 186 | 818¾ | 307¾ | " | " | " | 1 | 43 | " | 22 | 175½ | 105 | " | " | " |
| " | " | " | 272 | 786½ | 237½ | " | " | " | 5 | 21½ | 6 | 68 | 396 | 102½ | " | " | " |
| 1 | 8½ | " | 157 | 678¾ | 767 | " | " | " | " | " | " | 58 | 324½ | 282½ | " | " | " |
| 1 | 25½ | 5 | 4 | 26½ | 9 | " | " | " | " | " | " | " | " | " | " | " | " |
| " | " | " | 6 | 39½ | 11 | 1 | 4¾ | 2 | " | " | " | 1 | 11 | 11 | " | " | " |
| " | " | " | 31 | 123½ | 62½ | 1 | 4½ | " | " | " | " | 6 | 88¾ | " | 12 | 66 | " |
| " | " | " | 9 | 46½ | 29½ | 1 | 4¾ | 2 | " | " | " | 3 | 64½ | 47 | 10 | 56 | 45½ |
| " | " | " | 135 | 765½ | 444½ | " | " | " | " | " | " | 95 | 560½ | 163 | " | " | " |
| " | " | " | 130 | 841 | 279 | " | " | " | 1 | 3¾ | " | 64 | 426½ | 130¾ | " | " | " |
| " | " | " | 52 | 835½ | 167¾ | " | " | " | " | " | " | 41 | 478½ | 102 | " | " | " |
| 2 | 12½ | " | 57 | 396½ | 186 | " | " | " | 1 | 27 | " | 50 | 478 | 369½ | " | " | " |
| " | " | " | 79 | 749½ | 706 | 1 | 54 | 5 | " | " | " | 391 | 1119 | 512½ | " | " | " |
| " | " | " | 98 | 753¾ | 209½ | " | " | " | " | " | " | 404 | 1280 | 692 | " | " | " |
| " | " | " | 430 | 2684½ | 1995 | " | " | " | 4 | 54 | 19½ | 138 | 1220½ | 846 | 4 | 115 | 1 |
| 13 | 139½ | 1 | 523 | 3501½ | 1230½ | 1 | 19 | " | " | " | " | 126 | 1208 | 712½ | 1 | 13½ | " |
| 22 | 222½ | 6 | 424 | 2984 | 259¾ | 2 | 27½ | " | 14 | 106½ | 7 | 149 | 1315 | 67 | " | " | " |
| " | " | " | 348 | 1520 | 1183½ | " | " | " | 1 | 17 | 17 | 95 | 726½ | 720¾ | 1 | 18½ | 18½ |
| 23 | 258 | 11 | 1601 | 9231½ | 4513¾ | 4 | 85¾ | 5 | 24 | 202½ | 32½ | 914 | 5985½ | 1878½ | 16 | 181 | 1 |
| 16 | 160½ | 1 | 1514 | 8595½ | 4153¾ | 3 | 28½ | 4 | 4 | 90¾ | 17 | 823 | 4694½ | 3070½ | 12 | 88 | 63¾ |

I. Tabelle über die
der einzelnen Zollämter von und nach Kopenhagen, den dänischen Provinzen

| b. Herzogthum Schleswig. | Kopenhagen. | | | | | | | | | Dänische Provinzen. | | | | | | | | |
|---|--------------------------|---------------|-----------------|---------------------------|---------------|-----------------|-----------------|---------------|-----------------|--------------------------|---------------|-----------------|---------------------------|----------------|-----------------|-----------------|---------------|-----------------|
| | Schiffe des Königreichs. | | | Schiffe der Herzogthümer. | | | Fremde Schiffe. | | | Schiffe des Königreichs. | | | Schiffe der Herzogthümer. | | | Fremde Schiffe. | | |
| | Anzahl. | Trächtigkeit. | besaute Lasten. | Anzahl. | Trächtigkeit. | besaute Lasten. | Anzahl. | Trächtigkeit. | besaute Lasten. | Anzahl. | Trächtigkeit. | besaute Lasten. | Anzahl. | Trächtigkeit. | besaute Lasten. | Anzahl. | Trächtigkeit. | besaute Lasten. |
| Transport... {Eingehend Ausgehend | 25 69 | 4081 1026 | " 1026 | 352 496 | 4858 5096 | 1208 4706 | 1 " | 181 " | " " | 600 606 | 4688 4482 | 1959 3319 | 1012 936 | 6945 7137 | 3594 4489 | 1 3 | 351 134 | " 6 |
| Föhr und Amrum... {Eingehend Ausgehend | 1 1 | 21 21 | 8 " | " " | " " | " " | " " | " " | " " | 23 29 | 89 133 | 66 45 | 8 5 | 22 53 | 10 24 | " " | " " | " " |
| Friedrichstadt... {Eingehend Ausgehend | " " | " " | " " | " " | " " | " " | " 1 | " 35 | " " | 2 8 | 18 56 | 9 48 | 4 11 | 76 183 | 64 90 | " " | " " | " " |
| Süderkapel... {Eingehend Ausgehend | " " | " " | " " | " " | " " | " " | " " | " " | " " | " " | " " | " " | " " | " " | " " | " " | " " | " " |
| Gottorf... {Eingehend Ausgehend | " " | " " | " " | 5 7 | 51 76 | 30 63 | " " | " " | " " | " " | " " | " " | 36 5 | 268 38 | 257 8 | " " | " " | " " |
| Hadersleben... {Eingehend Ausgehend | " " | " " | " " | 9 27 | 99 307 | 22 307 | " " | " " | " " | 101 104 | 230 497 | 49 142 | 57 46 | 474 312 | 311 176 | " " | " " | " " |
| Holtenau... {Eingehend Ausgehend | " 1 | " 17 | " 9 | 6 16 | 70 103 | 29 69 | " " | " " | " " | 3 2 | 39 9 | 36 1 | 51 43 | 368 269 | 335 43 | " 3 | " 72 | " 4 |
| Husum... {Eingehend Ausgehend | " " | " " | " " | " " | " " | " " | " " | " " | " " | 10 11 | 62 42 | 32 16 | " " | " " | " " | " 1 | " 36 | " " |
| Yellworn... {Eingehend Ausgehend | " " | " " | " " | " " | " " | " " | " " | " " | " " | 3 " | 14 " | 3 " | " " | " " | " " | " " | " " | " " |
| Nordstrand... {Eingehend Ausgehend | " " | " " | " " | " " | " " | " " | " " | " " | " " | 3 " | 14 " | 7 " | " " | " " | " " | " " | " " | " " |
| Marstal... {Eingehend Ausgehend | " " | " " | " " | 24 2 | 290 29 | 18 " | " " | " " | " " | 3 4 | 5 19 | 1 " | 176 235 | 142 2096 | 425 36 | " " | " " | " " |
| Norburg... {Eingehend Ausgehend | 1 " | 15 " | " " | 1 1 | 39 15 | 15 11 | " " | " " | " " | " 12 | " 65 | " 53 | 8 1 | 39 15 | " 3 | " " | " " | " " |
| Sonderburg... {Eingehend Ausgehend | 1 " | 26 " | " " | 26 34 | 443 600 | 63 600 | " " | " " | " " | 10 17 | 100 75 | 18 39 | 42 45 | 357 434 | 134 245 | " " | " " | " " |
| Fühnschaff... {Eingehend Ausgehend | " " | " " | " " | 1 2 | 9 19 | " 19 | " " | " " | " " | 37 2 | 187 14 | 90 10 | 16 23 | 53 61 | 23 35 | " " | " " | " " |
| Tondern... {Eingehend Ausgehend | " " | " " | " " | " " | " " | " " | " " | " " | " " | " " | " " | " " | " " | " " | " " | " " | " " | " " |
| Romoe... {Eingehend Ausgehend | " " | " " | " " | " " | " " | " " | " " | " " | " " | 10 13 | 34 39 | 34 44 | 9 " | 15 " | 15 " | " " | " " | " " |
| Sylt... {Eingehend Ausgehend | " " | " " | " " | " " | " " | " " | " " | " " | " " | 36 30 | 123 116 | 123 7 | 7 6 | 64 46 | 27 " | " " | " " | " " |
| Ballum... {Eingehend Ausgehend | " " | " " | " " | " " | " " | " " | " " | " " | " " | 6 8 | 44 66 | 41 5 | " " | " " | " " | " " | " " | " " |
| Foyer... {Eingehend Ausgehend | " " | " " | " " | " " | " " | " " | " " | " " | " " | 18 37 | 98 212 | 31 104 | 4 5 | 12 14 | 9 8 | " " | " " | " " |
| Südwesthörn... {Eingehend Ausgehend | " " | " " | " " | " " | " " | " " | " " | " " | " " | " " | " " | " " | " " | " " | " " | " " | " " | " " |
| Dagebüll... {Eingehend Ausgehend | " " | " " | " " | " " | " " | " " | " " | " " | " " | " " | " " | " " | " " | " " | " " | " " | " " | " " |
| Lønning... {Eingehend Ausgehend | " 1 | " 21 | " 11 | " " | " " | " " | " " | " " | " " | 3 2 | 13 27 | 11 13 | 2 1 | 46 32 | 46 " | " " | " " | " " |
| Latus... {Eingehend Ausgehend | 28 72 | 470 1086 | 8 1047 | 424 585 | 5863 6248 | 1386 5777 | 1 1 | 18 35 | " " | 868 885 | 5763 5875 | 2504 3851 | 1553 1243 | 10165 10692 | 5255 5159 | 1 7 | 35 242 | " 10 |

inländische Schifffahrt

Provinzen und den Herzogthümern Schleswig und Holstein im Jahre 1844.

| Herzogthum Schleswig. | | | | | | | | | Herzogthum Holstein. | | | | | | | | |
|--------------------------|---------------|-----------------|---------------------------|---------------|-----------------|-----------------|---------------|-----------------|--------------------------|---------------|-----------------|---------------------------|---------------|-----------------|-----------------|---------------|-----------------|
| Schiffe des Königreichs. | | | Schiffe der Herzogthümer. | | | Fremde Schiffe. | | | Schiffe des Königreichs. | | | Schiffe der Herzogthümer. | | | Fremde Schiffe. | | |
| Anzahl. | Trächtigkeit. | befante Lasten. | Anzahl. | Trächtigkeit. | befante Lasten. | Anzahl. | Trächtigkeit. | befante Lasten. | Anzahl. | Trächtigkeit. | befante Lasten. | Anzahl. | Trächtigkeit. | befante Lasten. | Anzahl. | Trächtigkeit. | befante Lasten. |
| 23 | 218 | 11 | 1601 | 9231½ | 4513½ | 4 | 85¾ | 5 | 24 | 2021½ | 32½ | 914 | 5384½ | 1878¾ | 16 | 181 | 1 |
| 16 | 160½ | 1 | 1414 | 8695½ | 3853½ | 3 | 28½ | 4 | 4 | 86¾ | 17 | 823 | 4694½ | 3070½ | 12 | 88 | 63½ |
| " | " | " | 48 | 233½ | 189½ | 1 | 4¾ | 1 | " | " | " | 11 | 90½ | 30¾ | " | " | " |
| " | " | " | 37 | 164¾ | 78½ | " | " | " | " | " | " | 19 | 142½ | 107¾ | " | " | " |
| 2 | 21¾ | 5 | 98 | 781½ | 506¾ | 18 | 71½ | 43½ | 2 | 25 | " | 44 | 373¾ | 325 | " | " | " |
| " | " | " | 42 | 223½ | 192¾ | 2 | 21½ | 6 | " | " | " | 67 | 538¾ | 334½ | 2 | 83 | 19 |
| " | " | " | 151 | 1015½ | 4¾ | " | " | " | " | " | " | 19 | 148½ | 61½ | " | " | " |
| " | " | " | 188 | 1163¾ | 1134¾ | " | " | " | " | " | " | 21 | 249½ | 236½ | " | " | " |
| " | " | " | 83 | 403 | 350¾ | " | " | " | " | " | " | 16 | 162¾ | 150 | " | " | " |
| " | " | " | 55 | 297¾ | 193½ | " | " | " | " | " | " | 31 | 266½ | 241½ | " | " | " |
| " | " | " | 157 | 877½ | 567½ | " | " | " | " | " | " | 51 | 381¾ | 259¾ | " | " | " |
| 2 | 5¾ | 1 | 157 | 827½ | 630½ | " | " | " | " | " | " | 56 | 406½ | 350 | " | " | " |
| " | " | " | 79 | 574 | 256½ | " | " | " | 1 | 5 | 5 | 322 | 3264¾ | 288 | 7 | 49 | 3 |
| 2 | 22 | 4 | 141 | 1379 | 1054½ | 3 | 59½ | 6 | " | " | " | 275 | 2777½ | 2583½ | 5 | 86½ | 1 |
| 2 | 24½ | " | 40 | 187½ | 180½ | 1 | 4¾ | 2 | " | " | " | 5 | 34½ | 23¾ | 1 | 4½ | 3 |
| 5 | 60½ | 25½ | 42 | 308½ | 89½ | 1 | 4½ | " | " | " | " | 8 | 89 | 68 | 4 | 16½ | 13½ |
| " | " | " | 74 | 331¾ | 26¾ | " | " | " | " | " | " | 8 | 83¾ | 36½ | " | " | " |
| " | " | " | 113 | 474 | 180½ | " | " | " | " | " | " | 3 | 32¾ | 27½ | " | " | " |
| " | " | " | " | " | " | " | " | " | " | " | " | 1 | 14½ | 14½ | " | " | " |
| " | " | " | " | " | " | " | " | " | " | " | " | 1 | 14½ | " | " | " | " |
| " | " | " | 131 | 887½ | 521 | " | " | " | " | " | " | 80 | 498¾ | 33½ | " | " | " |
| " | " | " | 104 | 706½ | 57¾ | " | " | " | " | " | " | 62 | 493 | 182½ | " | " | " |
| " | " | " | 109 | 364½ | 208 | " | " | " | 4 | 46½ | " | 18 | 105 | 21 | " | " | " |
| " | " | " | 116 | 395¾ | 306½ | " | " | " | " | " | " | 23 | 138½ | 118½ | " | " | " |
| 3 | 29½ | 4 | 301 | 1365½ | 625½ | " | " | " | 1 | 5 | 5 | 82 | 513¾ | 160½ | " | " | " |
| " | " | " | 288 | 1338½ | 732½ | " | " | " | " | " | " | 88 | 561½ | 330 | " | " | " |
| " | " | " | 42 | 144 | 105½ | " | " | " | " | " | " | 1 | 1½ | " | " | " | " |
| " | " | " | 37 | 135½ | 30¾ | " | " | " | " | " | " | 1 | 1½ | 1 | " | " | " |
| " | " | " | 2 | 8 | 8 | " | " | " | " | " | " | " | " | " | " | " | " |
| " | " | " | 5 | 46 | 29½ | " | " | " | " | " | " | " | " | " | " | " | " |
| " | " | " | 2 | 16 | 8½ | " | " | " | 2 | 11 | 6 | " | " | " | " | " | " |
| " | " | " | 7 | 35½ | 21¾ | " | " | " | " | " | " | " | " | " | " | " | " |
| " | " | " | 8 | 53½ | 53½ | " | " | " | " | " | " | 2 | 2¾ | 1 | " | " | " |
| " | " | " | 8 | 54 | 36½ | " | " | " | " | " | " | 2 | 14¾ | 12 | " | " | " |
| " | " | " | 6 | 21¾ | 21¾ | " | " | " | " | " | " | " | " | " | " | " | " |
| " | " | " | 5 | 32½ | 15½ | " | " | " | " | " | " | " | " | " | " | " | " |
| 6 | 45¾ | 8½ | 18 | 116½ | 67½ | " | " | " | 3 | 28 | 11 | " | " | " | " | " | " |
| 6 | 73¾ | 25½ | 10 | 102½ | 39¾ | " | " | " | " | " | " | 1 | 14½ | " | " | " | " |
| 2 | 13½ | ½ | 14 | 123¾ | 33½ | 1 | 4¾ | 2 | " | " | " | " | " | " | " | " | " |
| 4 | 41½ | 5 | 24 | 149¾ | 85½ | " | " | " | " | " | " | 6 | 70¾ | 64½ | 1 | 4¾ | 4¾ |
| 1 | 8½ | " | 8 | 65½ | 8 | " | " | " | " | " | " | " | " | " | " | " | " |
| " | " | " | 6 | 36¾ | 17 | " | " | " | " | " | " | 6 | 49½ | 48½ | " | " | " |
| " | " | " | 191 | 1396¾ | 561¾ | 4 | 89½ | 3½ | " | " | " | 52 | 498¾ | 348 | 1 | 35 | ½ |
| 3 | 44 | 4 | 143 | 1194¾ | 731½ | 22 | 207¾ | 102½ | " | " | " | 39 | 283½ | 97½ | " | " | " |
| 39 | 391½ | 28¾ | 3163 | 18197 | 8817¾ | 29 | 260½ | 57 | 37 | 322½ | 59½ | 1626 | 11553 | 3632 | 25 | 269½ | 7½ |
| 38 | 407½ | 65¾ | 2942 | 17761 | 9559¾ | 31 | 321½ | 118½ | 4 | 86¾ | 17 | 1532 | 10388¾ | 7872½ | 24 | 228¾ | 102½ |

I. Tabelle über die
der einzelnen Zollämter von und nach Kopenhagen, den dänischen Provinzen

| b. Herzogthum Schleswig. | Kopenhagen. | | | | | | | | | Dänische Provinzen. | | | | | | | | | |
|---|--------------------------|---|-------------------------|---------------------------|--|--|-----------------|--------------------------------------|-----------------|--------------------------|--|---------------------------------------|---------------------------|--|--|-----------------|---------------------------------------|-----------------------|--------|
| | Schiffe des Königreichs. | | | Schiffe der Herzogthümer. | | | Fremde Schiffe. | | | Schiffe des Königreichs. | | | Schiffe der Herzogthümer. | | | Fremde Schiffe. | | | |
| | Anzahl. | Trächtigkeit. | besaute Lasten. | Anzahl. | Trächtigkeit. | besaute Lasten. | Anzahl. | Trächtigkeit. | besaute Lasten. | Anzahl. | Trächtigkeit. | besaute Lasten. | Anzahl. | Trächtigkeit. | besaute Lasten. | Anzahl. | Trächtigkeit. | besaute Lasten. | |
| Transport... { Eingehend Ausgehend | 28 72 | 470 $\frac{1}{2}$ 1086 $\frac{1}{2}$ | 8 1047 $\frac{1}{2}$ | 424 585 | 5870 $\frac{1}{2}$ 6138 $\frac{1}{2}$ | 1386 $\frac{1}{2}$ 4872 $\frac{1}{2}$ | 1 1 | 18 $\frac{1}{2}$ 35 $\frac{1}{2}$ | " " | 868 885 | 5763 $\frac{3}{4}$ 5865 $\frac{1}{4}$ | 2494 $\frac{1}{2}$ 3851 | 1424 1234 | 10165 $\frac{3}{4}$ 10041 $\frac{1}{2}$ | 5255 $\frac{1}{4}$ 5159 $\frac{3}{4}$ | 1 7 | 35 $\frac{1}{2}$ 242 $\frac{1}{2}$ | " 10 | |
| Lönning: | | | | | | | | | | | | | | | | | | | |
| Cattingsfel { Eingehend Ausgehend | " " | " " | " " | " " | " " | " " | " " | " " | " " | 2 " | 17 $\frac{1}{2}$ " | 11 " | " " | " " | " " | " " | " " | " " | " " |
| Garding..... { Eingehend Ausgehend | " " | " " | " " | " " | " " | " " | " " | " " | " " | " " | " " | " " | " " | " " | " " | " " | " " | " " | " " |
| Zusammen... { Eingehend Ausgehend | 28 72 | 470 $\frac{1}{2}$ 1086 $\frac{1}{2}$ | 8 1047 $\frac{1}{2}$ | 424 585 | 5870 $\frac{1}{2}$ 6138 $\frac{1}{2}$ | 1386 $\frac{1}{2}$ 4872 $\frac{1}{2}$ | 1 1 | 18 $\frac{1}{2}$ 35 $\frac{1}{2}$ | " " | 870 885 | 5780 $\frac{3}{4}$ 5865 $\frac{1}{4}$ | 2505 $\frac{1}{2}$ 3851 | 1424 1234 | 10165 $\frac{3}{4}$ 10041 $\frac{1}{2}$ | 5255 $\frac{1}{4}$ 5159 $\frac{3}{4}$ | 1 7 | 35 $\frac{1}{2}$ 242 $\frac{1}{2}$ | " 10 | |
| c. Herzogthum Holstein. | | | | | | | | | | | | | | | | | | | |
| Brunsbüttel..... { Eingehend Ausgehend | " " | " " | " " | " " | " " | " " | " " | " " | " " | " " | " " | " " | 1 " | 35 " | " " | " " | " " | " " | " " |
| Neufeld..... { Eingehend Ausgehend | " " | " " | " " | " " | " " | " " | " " | " " | " " | 2 " | 19 $\frac{1}{2}$ " | 15 $\frac{1}{2}$ " | " " | " " | " " | " " | " " | " " | " " |
| Büsum..... { Eingehend Ausgehend | " " | " " | " " | " " | " " | " " | " " | " " | " " | " " | " " | " " | " " | " " | " " | " " | " " | " " | " " |
| Elmsborn..... { Eingehend Ausgehend | " " | " " | " " | " " | " " | " " | " " | " " | " " | 3 1 | 27 6 | 25 $\frac{1}{2}$ 1 | 1 5 | 16 58 $\frac{1}{2}$ | 16 " | " " | " " | " " | " " |
| Krädaue..... { Eingehend Ausgehend | " " | " " | " " | " " | " " | " " | " " | " " | " " | " " | " " | " " | 5 " | 46 $\frac{1}{2}$ " | " " | 1 " | 19 $\frac{1}{2}$ " | 19 $\frac{1}{2}$ " | |
| Glücksstadt..... { Eingehend Ausgehend | " 1 | " 21 | " 12 | 2 4 | 201 $\frac{1}{2}$ 64 $\frac{1}{2}$ | 11 23 $\frac{1}{2}$ | " 1 | " 19 $\frac{1}{2}$ | " 9 | 6 7 | 43 $\frac{1}{2}$ 51 $\frac{1}{2}$ | 38 $\frac{3}{4}$ 4 | 10 1 | 115 10 $\frac{1}{2}$ | 106 " | " " | " " | " " | " " |
| Colmar..... { Eingehend Ausgehend | " " | " " | " " | " " | " " | " " | " " | " " | " " | 2 " | 25 $\frac{1}{2}$ " | " " | " " | " " | " " | " " | " " | " " | " " |
| Seide: | | | | | | | | | | | | | | | | | | | |
| Meltdorf..... { Eingehend Ausgehend | " " | " " | " " | " " | " " | " " | " " | " " | " " | " " | " " | " " | " " | " " | " " | " " | " " | " " | " " |
| Lunden..... { Eingehend Ausgehend | " " | " " | " " | " " | " " | " " | " " | " " | " " | 1 " | 5 $\frac{1}{2}$ " | " " | 1 " | 18 " | 18 " | " " | " " | " " | " " |
| Schülperfel..... { Eingehend Ausgehend | " " | " " | " " | " " | " " | " " | " " | " " | " " | 1 " | 4 $\frac{1}{2}$ " | 4 $\frac{1}{2}$ " | " " | " " | " " | " " | " " | " " | " " |
| Böhrden..... { Eingehend Ausgehend | " " | " " | " " | " " | " " | " " | " " | " " | " " | 1 1 | 4 $\frac{1}{2}$ 4 $\frac{1}{2}$ | 2 $\frac{1}{2}$ " | " " | " " | " " | " " | " " | " " | " " |
| Pahlhude..... { Eingehend Ausgehend | " " | " " | " " | " " | " " | " " | " " | " " | " " | " " | " " | " " | 1 " | 15 " | " " | " " | " " | " " | " " |
| Seiligenhafen..... { Eingehend Ausgehend | " " | " " | " " | 5 8 | 82 $\frac{1}{2}$ 85 | 16 $\frac{1}{2}$ 64 $\frac{1}{2}$ | " " | " " | " " | 6 7 | 159 18 | 6 $\frac{1}{2}$ 6 $\frac{1}{2}$ | 57 60 | 347 280 $\frac{1}{2}$ | 264 $\frac{1}{2}$ 38 $\frac{1}{2}$ | " " | " " | " " | " " |
| Isehoe..... { Eingehend Ausgehend | " " | " " | " " | 1 1 | 6 7 | 8 7 | " " | " " | " " | 2 2 | 10 $\frac{1}{2}$ 11 $\frac{1}{2}$ | 8 $\frac{1}{2}$ 4 | 1 " | 31 " | 31 " | " " | " " | " " | " " |
| Burg..... { Eingehend Ausgehend | " " | " " | " " | " " | " " | " " | " " | " " | " " | " " | " " | " " | " " | " " | " " | " " | " " | " " | " " |
| Grempe..... { Eingehend Ausgehend | " " | " " | " " | " " | " " | " " | " " | " " | " " | " " | " " | " " | " " | " " | " " | " " | " " | " " | " " |
| Latus... { Eingehend Ausgehend | " 1 | " 21 | " 12 | 8 13 | 108 $\frac{3}{4}$ 156 $\frac{1}{2}$ | 35 $\frac{1}{2}$ 95 | " 1 | " 19 $\frac{1}{2}$ | " 9 | 22 20 | 273 $\frac{1}{2}$ 116 $\frac{3}{4}$ | 101 $\frac{1}{2}$ 15 $\frac{1}{2}$ | 70 73 | 527 445 $\frac{3}{4}$ | 435 $\frac{1}{2}$ 38 $\frac{1}{2}$ | 1 " | 19 $\frac{1}{2}$ " | 19 $\frac{1}{2}$ " | |

inländische Schifffahrt

und den Herzogthümern Schleswig und Holstein im Jahre 1844.

| Herzogthum Schleswig. | | | | | | | | | Herzogthum Holstein. | | | | | | | | |
|--------------------------|---------------|-----------------|---------------------------|---------------|-----------------|-----------------|---------------|-----------------|--------------------------|---------------|-----------------|---------------------------|---------------|-----------------|-----------------|---------------|-----------------|
| Schiffe des Königreichs. | | | Schiffe der Herzogthümer. | | | Fremde Schiffe. | | | Schiffe des Königreichs. | | | Schiffe der Herzogthümer. | | | Fremde Schiffe. | | |
| Angabl. | Trächtigkeit. | besaute Lasten. | Angabl. | Trächtigkeit. | besaute Lasten. | Angabl. | Trächtigkeit. | besaute Lasten. | Angabl. | Trächtigkeit. | besaute Lasten. | Angabl. | Trächtigkeit. | besaute Lasten. | Angabl. | Trächtigkeit. | besaute Lasten. |
| 39 | 391½ | 28¾ | 3163 | 18197 | 8817¾ | 29 | 260½ | 57 | 37 | 322½ | 59½ | 1626 | 11553 | 3632 | 25 | 269½ | 7½ |
| 38 | 407½ | 65¾ | 2942 | 17761½ | 9559¾ | 31 | 321½ | 118½ | 4 | 86¾ | 17 | 1532 | 10838¾ | 7872½ | 24 | 228¾ | 102½ |
| " | " | " | 214 | 2061¾ | 1806¾ | " | " | " | " | " | " | 124 | 1388¾ | 1373 | " | " | " |
| " | " | " | 244 | 2551 | 379½ | " | " | " | " | " | " | 103 | 1052½ | 139½ | " | " | " |
| " | " | " | 250 | 1053½ | 917¾ | " | " | " | " | " | " | 104 | 453½ | 446 | " | " | " |
| " | " | " | 268 | 1109¾ | 469¾ | " | " | " | " | " | " | 81 | 365 | 28 | " | " | " |
| 39 | 391½ | 28¾ | 3627 | 21312 | 11542½ | 29 | 260½ | 57 | 37 | 322½ | 59½ | 1854 | 13395 | 5451 | 25 | 269½ | 7½ |
| 38 | 407½ | 65¾ | 3454 | 21422 | 10409 | 31 | 321½ | 118½ | 4 | 86¾ | 17 | 1716 | 12256½ | 8040 | 24 | 228¾ | 102½ |
| " | " | " | " | " | " | " | " | " | " | " | " | 324 | 1845½ | 21½ | " | " | " |
| " | " | " | " | " | " | " | " | " | 1 | 5¾ | 2¾ | 361 | 1863½ | 295½ | 2 | 8 | ½ |
| " | " | " | 3 | 36½ | 33½ | " | " | " | 1 | 26 | " | 110 | 553½ | 225¾ | 2 | 29½ | 1 |
| " | " | " | 3 | 49 | " | " | " | " | 1 | 6 | 4 | 114 | 624¾ | 265½ | 11 | 48 | 43¾ |
| " | " | " | 6 | 67½ | 67½ | " | " | " | " | " | " | 34 | 325½ | 206½ | 2 | 13 | " |
| " | " | " | 4 | 43½ | " | " | " | " | " | " | " | 34 | 308½ | 43½ | 7 | 47 | 39 |
| 1 | 6 | 6 | 20 | 191½ | 181½ | " | " | " | 3 | 17¾ | 9 | 408 | 2684½ | 2543½ | 1 | 7½ | 5 |
| " | " | " | 6 | 57¾ | 3¾ | " | " | " | 4 | 25½ | 3 | 371 | 2435¾ | 205 | " | " | " |
| " | " | " | 4 | 48½ | 42½ | " | " | " | " | " | " | 33 | 103 | 35 | " | " | " |
| " | " | " | 7 | 91½ | 2½ | " | " | " | " | " | " | 16 | 53 | 28½ | " | " | " |
| 1 | 13½ | 13½ | 16 | 197½ | 181½ | " | " | " | 1 | 5¾ | " | 880 | 2910½ | 2355 | " | " | " |
| 1 | 4 | " | 28 | 315½ | 78½ | 3 | 81½ | " | 2 | 11¾ | " | 1026 | 3428¾ | 503¾ | 1 | 9 | " |
| " | " | " | 3 | 31¾ | 31¾ | " | " | " | " | " | " | 168 | 843½ | 663½ | " | " | " |
| " | " | " | 8 | 67 | " | " | " | " | " | " | " | 147 | 685 | 123½ | " | " | " |
| " | " | " | 27 | 399 | 393½ | " | " | " | " | " | " | 10 | 70¾ | 1 | " | " | " |
| " | " | " | 23 | 337½ | " | 2 | 50 | " | " | " | " | 17 | 109½ | 78¾ | " | " | " |
| 1 | 5 | 1 | 57 | 418¾ | 143¾ | " | " | " | " | " | " | 32 | 332¾ | 234¾ | " | " | " |
| 1 | 4½ | " | 42 | 258 | 215½ | " | " | " | " | " | " | 52 | 554¾ | 398½ | " | " | " |
| " | " | " | 24 | 377 | 231 | " | " | " | " | " | " | 35 | 358½ | 262 | " | " | " |
| " | " | " | 39 | 285 | 157½ | " | " | " | " | " | " | 34 | 388¾ | 127¾ | 1 | 24 | " |
| " | " | " | " | " | " | " | " | " | " | " | " | 18 | 186 | 87 | 2 | 9¾ | " |
| " | " | " | 1 | 21 | " | " | " | " | " | " | " | 19 | 190½ | 80 | 4 | 27½ | 15 |
| " | " | " | 196 | 1509¾ | 431½ | " | " | " | " | " | " | 112 | 1161½ | 727½ | " | " | " |
| " | " | " | 190 | 1221¾ | 1143½ | " | " | " | " | " | " | 24 | 244 | 176 | 1 | 25 | " |
| " | " | " | 184 | 729¾ | 356½ | 1 | 36 | " | " | " | " | 71 | 369 | 139 | " | " | " |
| " | " | " | 206 | 748 | 232¾ | " | " | " | " | " | " | 93 | 596¾ | 296 | " | " | " |
| " | " | " | 2 | 9½ | 5¾ | " | " | " | " | " | " | 151 | 715¾ | 742 | " | " | " |
| " | " | " | 4 | 19 | 19 | " | " | " | 2 | 30¾ | " | 213 | 955 | 489¾ | 2 | 33¾ | " |
| " | " | " | " | " | " | " | " | " | " | " | " | 234 | 729 | 188½ | " | " | " |
| " | " | " | " | " | " | " | " | " | " | " | " | 210 | 645½ | 645½ | " | " | " |
| " | " | " | " | " | " | " | " | " | " | " | " | 91 | 484¾ | 253½ | " | " | " |
| " | " | " | " | " | " | " | " | " | " | " | " | 66 | 269½ | 74½ | " | " | " |
| 3 | 24½ | 20½ | 536 | 4016¾ | 2099¾ | 1 | 36 | " | 5 | 49½ | 9 | 2711 | 13672½ | 8685½ | 7 | 59½ | 6 |
| 2 | 8½ | " | 561 | 3514½ | 1852½ | 5 | 131½ | " | 10 | 79½ | 9¾ | 2797 | 13352½ | 3811 | 29 | 222¾ | 97½ |

I. Tabelle über die
der einzelnen Zollämter von und nach Kopenhagen, den dänischen Provinzen

| c. Herzogthum Holstein: | Kopenhagen. | | | | | | | | | Dänische Provinzen. | | | | | | | | |
|--|--------------------------|---------------|-----------------|---------------------------|---------------|-----------------|-----------------|---------------|-----------------|--------------------------|---------------|-----------------|---------------------------|---------------|-----------------|-----------------|---------------|-----------------|
| | Schiffe des Königreichs. | | | Schiffe der Herzogthümer. | | | Fremde Schiffe. | | | Schiffe des Königreichs. | | | Schiffe der Herzogthümer. | | | Fremde Schiffe. | | |
| | Anzahl. | Trächtigkeit. | besaute Lasten. | Anzahl. | Trächtigkeit. | besaute Lasten. | Anzahl. | Trächtigkeit. | besaute Lasten. | Anzahl. | Trächtigkeit. | besaute Lasten. | Anzahl. | Trächtigkeit. | besaute Lasten. | Anzahl. | Trächtigkeit. | besaute Lasten. |
| Transport... {Eingehend Ausgehend | " 1 | " 21 | " 12 | 8 13 | 108 156 | 35 95 | " 1 | " 19 | " 9 | 22 20 | 273 116 | 101 15 | 70 73 | 527 445 | 435 38 | 1 " | 19 " | 19 " |
| Wißler {Eingehend Ausgehend | " " | " " | " " | " " | " " | " " | " " | " " | " " | 2 " | 19 " | 4 " | " " | " " | " " | " " | " " | " " |
| Kellinghusen {Eingehend Ausgehend | " " | " " | " " | " " | " " | " " | " " | " " | " " | " " | " " | " " | " " | " " | " " | " " | " " | " " |
| Riel..... {Eingehend Ausgehend | 17 18 | 588 624 | 224 412 | 19 11 | 196 149 | 105 92 | " " | " " | " " | 374 380 | 2364 2512 | 1734 985 | 305 199 | 2557 2123 | 2175 372 | " 2 | " 181 | " " |
| Laboe..... {Eingehend Ausgehend | " " | " " | " " | 3 " | 16 " | 5 " | " " | " " | " " | 1 " | 6 " | 1 " | 7 9 | 23 30 | 14 10 | " " | " " | " " |
| Lütjenburg {Eingehend Ausgehend | " " | " " | " " | " " | " " | " " | " " | " " | " " | 4 1 | 170 4 | 3 4 | 1 1 | 4 3 | 4 " | " " | " " | " " |
| Hohewacht..... {Eingehend Ausgehend | " " | " " | " " | 1 9 | 10 83 | " 73 | " " | " " | " " | " " | " " | " " | 3 " | 33 " | 18 " | " " | " " | " " |
| St. Margrethen {Eingehend Ausgehend | " " | " " | " " | " " | " " | " " | " " | " " | " " | " " | " " | " " | " " | " " | " " | " " | " " | " " |
| Brokdorf..... {Eingehend Ausgehend | " " | " " | " " | " " | " " | " " | " " | " " | " " | " " | " " | " " | " " | " " | " " | " " | " " | " " |
| Büttel {Eingehend Ausgehend | " " | " " | " " | " " | " " | " " | " " | " " | " " | " " | " " | " " | " " | " " | " " | " " | " " | " " |
| Neustadt..... {Eingehend Ausgehend | " " | " " | " " | 11 6 | 217 72 | 8 66 | " " | " " | " " | 6 " | 246 " | 2 " | 15 6 | 277 129 | 252 10 | " " | " " | " " |
| Grömitz..... {Eingehend Ausgehend | " " | " " | " " | " " | " " | " " | " " | " " | " " | " " | " " | " " | " " | " " | " " | " " | " " | " " |
| Dahme {Eingehend Ausgehend | " " | " " | " " | " " | " " | " " | " " | " " | " " | 5 " | 7 " | " " | 3 " | 4 " | 4 " | " " | " " | " " |
| Olbesloe..... {Eingehend Ausgehend | " " | " " | " " | " " | " " | " " | " " | " " | " " | " " | " " | " " | " " | " " | " " | " " | " " | " " |
| Wesenberg..... {Eingehend Ausgehend | " " | " " | " " | " " | " " | " " | " " | " " | " " | " " | " " | " " | " " | " " | " " | " " | " " | " " |
| Ottensen {Eingehend Ausgehend | " " | " " | " " | " " | " " | " " | " " | " " | " " | 1 " | 16 " | 16 " | " 7 | " 203 | " " | " " | " " | " " |
| Blankenese..... {Eingehend Ausgehend | " " | " " | " " | " " | " " | " " | " " | " " | " " | " " | " " | " " | 83 " | 2466 " | " " | " " | " " | " " |
| Wedel {Eingehend Ausgehend | " " | " " | " " | " " | " " | " " | " " | " " | " " | " " | " " | " " | 4 " | 97 " | " " | " " | " " | " " |
| Nendsburg {Eingehend Ausgehend | 4 6 | 72 75 | 65 61 | 2 6 | 23 64 | 5 55 | " " | " " | " " | 22 29 | 136 282 | 136 20 | 50 38 | 405 497 | 385 32 | " 3 | " 93 | " " |
| Uetersen..... {Eingehend Ausgehend | " " | " " | " " | 1 " | 13 " | 13 " | " " | " " | " " | 6 3 | 49 27 | 41 14 | 4 5 | 61 67 | 61 8 | " " | " " | " " |
| Haseldorf {Eingehend Ausgehend | " " | " " | " " | 3 " | 32 " | 32 " | " " | " " | " " | " " | " " | " " | 2 " | 46 " | " " | " " | " " | " " |
| Seitlingen..... {Eingehend Ausgehend | " " | " " | " " | " " | " " | " " | " " | " " | " " | " " | " " | " " | " " | " " | " " | " " | " " | " " |
| Latus... {Eingehend Ausgehend | 21 25 | 660 720 | 289 485 | 42 48 | 569 576 | 167 420 | " 1 | " 19 | " 9 | 438 438 | 3282 3957 | 2041 1089 | 458 427 | 3894 6109 | 3351 471 | 1 5 | 19 224 | 19 " |

inländische Schifffahrt

und den Herzogthümern Schleswig und Holstein im Jahre 1844.

| Herzogthum Schleswig. | | | | | | | | | Herzogthum Holstein. | | | | | | | | |
|--------------------------|---------------|-----------------|---------------------------|---------------|-----------------|-----------------|---------------|-----------------|--------------------------|---------------|-----------------|---------------------------|---------------|-----------------|-----------------|---------------|-----------------|
| Schiffe des Königreichs. | | | Schiffe der Herzogthümer. | | | Fremde Schiffe. | | | Schiffe des Königreichs. | | | Schiffe der Herzogthümer. | | | Fremde Schiffe. | | |
| Anzahl. | Trächtigkeit. | befaute Lasten. | Anzahl. | Trächtigkeit. | befaute Lasten. | Anzahl. | Trächtigkeit. | befaute Lasten. | Anzahl. | Trächtigkeit. | befaute Lasten. | Anzahl. | Trächtigkeit. | befaute Lasten. | Anzahl. | Trächtigkeit. | befaute Lasten. |
| 3 | 24½ | 20½ | 536 | 4016½ | 2099½ | 1 | 36 | " | 5 | 49½ | 9 | 2711 | 13672½ | 8685½ | 7 | 59½ | 6 |
| 2 | 8½ | " | 561 | 3514½ | 1852½ | 5 | 131½ | " | 10 | 79½ | 9½ | 2797 | 13352½ | 380 | 29 | 222½ | 97½ |
| " | " | " | 3 | 35½ | 33 | " | " | " | " | " | " | 331 | 1052½ | 207½ | 5 | 19½ | " |
| " | " | " | 2 | 21 | 9½ | " | " | " | 1 | 13½ | 4½ | 321 | 997½ | 921½ | 3 | 11½ | 11½ |
| " | " | " | " | " | " | " | " | " | " | " | " | 170 | 680 | 377 | " | " | " |
| " | " | " | " | " | " | " | " | " | " | " | " | 98 | 1594½ | 1570½ | " | " | " |
| 6 | 62½ | 3½ | 717 | 6128½ | 4981½ | 3 | 77½ | " | " | " | " | 199 | 908½ | 540½ | 2 | 40 | 40 |
| 11 | 82½ | 14 | 852 | 7090 | 1657 | 2 | 48 | " | 2 | 79 | 10 | 209 | 949½ | 368½ | 1 | 20 | " |
| " | " | " | 53 | 211 | 111½ | " | " | " | " | " | " | 46 | 259½ | 30 | " | " | " |
| " | " | " | 60 | 281½ | 163½ | " | " | " | " | " | " | 20 | 95½ | 50½ | " | " | " |
| " | " | " | 5 | 20½ | 20½ | " | " | " | 1 | 43 | 10 | 84 | 414½ | 99½ | 1 | 16 | " |
| " | " | " | 7 | 41½ | " | " | " | " | " | " | " | 76 | 207½ | 118½ | " | " | " |
| " | " | " | 57 | 210½ | 150½ | " | " | " | " | " | " | 65 | 316½ | 77 | " | " | " |
| " | " | " | 57 | 188½ | 79½ | " | " | " | " | " | " | 64 | 313½ | 186½ | " | " | " |
| " | " | " | " | " | " | " | " | " | " | " | " | 82 | 424½ | 326 | " | " | " |
| " | " | " | " | " | " | " | " | " | " | " | " | 98 | 440½ | 63½ | " | " | " |
| " | " | " | " | " | " | " | " | " | " | " | " | 36 | 171 | 145½ | " | " | " |
| " | " | " | " | " | " | " | " | " | " | " | " | 30 | 144 | 21½ | " | " | " |
| " | " | " | 3 | 42 | 31 | " | " | " | " | " | " | 594 | 3767½ | 91 | 1 | 9½ | " |
| " | " | " | 5 | 53½ | 38 | " | " | " | " | " | " | 628 | 4041½ | 3964 | " | " | " |
| " | " | " | 102 | 886½ | 526½ | " | " | " | 2 | 55 | " | 88 | 908½ | 497½ | 1 | 24 | 24 |
| " | " | " | 97 | 631½ | 122½ | " | " | " | " | " | " | 69 | 481 | 176½ | " | " | " |
| " | " | " | 4 | 4¾ | 4¾ | " | " | " | " | " | " | 3 | 3¾ | 3¾ | " | " | " |
| " | " | " | 3 | 8½ | 3 | " | " | " | " | " | " | 2 | 2½ | 2½ | " | " | " |
| " | " | " | 27 | 34 | 21 | " | " | " | " | " | " | 46 | 471 | 301 | 1 | 1 | " |
| " | " | " | 45 | 48½ | 34¾ | " | " | " | " | " | " | 52 | 99½ | 79½ | 1 | 24 | 24 |
| " | " | " | " | " | " | " | " | " | " | " | " | " | " | " | " | " | " |
| " | " | " | " | " | " | " | " | " | " | " | " | " | " | " | 25 | 148½ | " |
| " | " | " | " | " | " | " | " | " | " | " | " | " | " | " | 27 | 161½ | " |
| " | " | " | " | " | " | " | " | " | " | " | " | " | " | " | 18 | 106½ | 65½ |
| " | " | " | 1 | 12 | 4 | " | " | " | " | " | " | 127 | 818½ | 569½ | 1 | 9 | 9 |
| " | " | " | " | " | " | " | " | " | " | " | " | 65 | 315½ | 11½ | 2 | 14 | 4½ |
| " | " | " | 3 | 45½ | 5 | " | " | " | " | " | " | 107 | 771 | 422½ | " | " | " |
| " | " | " | 2 | 44 | " | " | " | " | " | " | " | 63 | 411½ | 98 | 1 | 18 | 18 |
| " | " | " | " | " | " | " | " | " | " | " | " | 117 | 644½ | 386½ | 3 | 11 | 9 |
| " | " | " | " | " | " | " | " | " | " | " | " | 103 | 609½ | 54½ | " | " | " |
| 8 | 41¾ | 10 | 177 | 1535½ | 613 | 2 | 6½ | 4 | 4 | 18½ | 11 | 368 | 3711½ | 1953½ | 5 | 28 | 4 |
| 6 | 33 | 1 | 228 | 1944½ | 1165½ | 4 | 106½ | " | 4 | 54½ | 4½ | 533 | 5820½ | 4219 | 4 | 75 | " |
| " | " | " | 5 | 75½ | 61 | 1 | 4¾ | 4¾ | " | " | " | 229 | 985½ | 566½ | 15 | 82½ | 76 |
| 4 | 35 | 15 | 22 | 247½ | 133½ | 1 | 4¼ | 4¼ | " | " | " | 246 | 1095 | 538½ | 10 | 42½ | " |
| " | " | " | 6 | 34 | 38½ | " | " | " | " | " | " | 137 | 727 | 243½ | " | " | " |
| " | " | " | 8 | 53½ | 48 | " | " | " | " | " | " | 147 | 547½ | 252½ | 3 | 12½ | 1 |
| " | " | " | " | " | " | " | " | " | " | " | " | 55 | 325½ | 144½ | " | " | " |
| " | " | " | 7 | 79½ | 69½ | " | " | " | " | " | " | 55 | 291½ | 144½ | " | " | " |
| 12 | 129 | 33¾ | 1699 | 13243 | 8696½ | 7 | 124¾ | 8¾ | 12 | 166 | 30 | 5575 | 29605½ | 15400¾ | 69 | 461 | 168 |
| 23 | 159½ | 30 | 1956 | 14256½ | 5376 | 12 | 290½ | 4¼ | 17 | 226 | 28½ | 5676 | 31809 | 13220½ | 97 | 695½ | 221½ |

I. Tabelle über die
der einzelnen Zollämter von und nach Kopenhagen, den dänischen Provinzen

| a. Königreich Dänemark: | Kopenhagen. | | | | | | | | | Dänische Provinzen. | | | | | | | | | |
|---|--|--------------------------|--|------------------------------|---|--|--|---------------------------|---|--------------------------|--|--|--|----------------------------|--|--|--|---------------------------------------|--------------------------|
| | Schiffe des Königreichs. | | | Schiffe der Herzogthümer. | | | Fremde Schiffe. | | | Schiffe des Königreichs. | | | Schiffe der Herzogthümer. | | | Fremde Schiffe. | | | |
| | Anzahl. | Trächtigkeit. | besaute Lasten. | Anzahl. | Trächtigkeit. | besaute Lasten. | Anzahl. | Trächtigkeit. | besaute Lasten. | Anzahl. | Trächtigkeit. | besaute Lasten. | Anzahl. | Trächtigkeit. | besaute Lasten. | Anzahl. | Trächtigkeit. | besaute Lasten. | |
| Transport... {Eingehend Ausgehend | 21 25 | 660 $\frac{1}{2}$ 720 | 289 485 $\frac{1}{2}$ | 42 48 | 569 $\frac{1}{2}$ 576 $\frac{3}{4}$ | 167 $\frac{1}{2}$ 420 $\frac{1}{4}$ | " 1 | " 19 $\frac{1}{2}$ | " 9 | 438 438 | 3282 2957 $\frac{1}{2}$ | 2041 $\frac{1}{2}$ 1039 $\frac{3}{4}$ | 458 427 | 3894 $\frac{1}{2}$ 6109 | 3351 $\frac{1}{2}$ 471 $\frac{1}{2}$ | 1 5 | 19 $\frac{1}{2}$ 224 | 19 $\frac{1}{2}$ " | |
| Uetersen: Seelinger Schanze... {Eingehend Ausgehend | " " | " " | " " | " " | " " | " " | " " | " " | " " | " " | " " | " " | " " | " " | " " | " " | " " | " " | |
| Bevelofeth..... {Eingehend Ausgehend | " " | " " | " " | " " | " " | " " | " " | " " | " " | 3 6 | 24 $\frac{1}{2}$ 37 | 5 $\frac{1}{2}$ 5 | " 1 | " 9 | " " | " " | " " | " " | |
| Summa { | für das Herzogthum Holstein. {Eingehend Ausgehend | 21 25 | 660 $\frac{1}{2}$ 720 | 289 485 $\frac{1}{2}$ | 42 48 | 569 $\frac{1}{2}$ 576 $\frac{3}{4}$ | 167 $\frac{1}{2}$ 420 $\frac{1}{4}$ | " 1 | " 19 $\frac{1}{2}$ | " 9 | 441 444 | 3306 $\frac{3}{4}$ 2994 $\frac{1}{2}$ | 2046 $\frac{3}{4}$ 1044 $\frac{1}{2}$ | 458 428 | 3894 $\frac{1}{2}$ 6118 | 3351 $\frac{1}{2}$ 471 $\frac{1}{2}$ | 1 5 | 19 $\frac{1}{2}$ 224 | 19 $\frac{1}{2}$ " |
| | für das Herzogthum Schleswig {Eingehend Ausgehend | 28 72 | 470 $\frac{1}{2}$ 1086 $\frac{1}{2}$ | 8 1017 $\frac{1}{2}$ | 424 585 | 5870 $\frac{1}{2}$ 6138 $\frac{1}{4}$ | 1386 $\frac{1}{2}$ 4872 $\frac{1}{4}$ | 1 1 | 18 $\frac{1}{2}$ 35 $\frac{1}{2}$ | " " | 870 885 | 5780 $\frac{3}{4}$ 5865 $\frac{1}{4}$ | 2505 $\frac{1}{2}$ 3851 $\frac{1}{4}$ | 1424 1234 | 10165 $\frac{3}{4}$ 10041 $\frac{1}{2}$ | 5255 $\frac{1}{2}$ 5159 $\frac{3}{4}$ | 1 7 | 35 $\frac{1}{2}$ 242 $\frac{1}{2}$ | " 10 |
| | für das Königreich..... {Eingehend Ausgehend | 2775 2445 | 14167 $\frac{3}{4}$ 32922 $\frac{3}{4}$ | 15953 $\frac{3}{4}$ 25034 | 378 170 | 4737 $\frac{3}{4}$ 2089 $\frac{3}{4}$ | 1389 $\frac{3}{4}$ 1799 $\frac{3}{4}$ | 72 10 | 1364 $\frac{1}{2}$ 423 $\frac{1}{4}$ | 3 113 | 6799 7001 | 74626 $\frac{1}{2}$ 84186 | 41187 $\frac{1}{2}$ 30278 $\frac{3}{4}$ | 593 750 | 6304 $\frac{3}{4}$ 8817 $\frac{1}{2}$ | 2765 $\frac{1}{4}$ 3102 | 78 81 | 2357 $\frac{1}{2}$ 2664 | 219 $\frac{1}{4}$ 126 |
| Total-Summa... {Eingehend Ausgehend | 2824 2542 | 45298 34729 | 16250 $\frac{3}{4}$ 26566 $\frac{3}{4}$ | 844 803 | 11177 $\frac{3}{4}$ 8804 $\frac{3}{4}$ | 2943 $\frac{3}{4}$ 7092 $\frac{1}{4}$ | 73 12 | 1383 478 $\frac{1}{4}$ | 3 122 | 8010 8380 | 83713 $\frac{3}{4}$ 93045 $\frac{3}{4}$ | 45739 $\frac{1}{2}$ 35174 $\frac{3}{4}$ | 2475 2412 | 20365 24977 | 11372 8733 $\frac{1}{2}$ | 80 93 | 2412 $\frac{1}{2}$ 3130 $\frac{1}{2}$ | 239 136 | |

inländische Schifffahrt

und den Herzogthümern Schleswig und Holstein im Jahre 1844.

| Herzogthum Schleswig. | | | | | | | | | Herzogthum Holstein. | | | | | | | | |
|--------------------------|--------------------|--------------------|---------------------------|---------------------|---------------------|-----------------|-------------------|-------------------|--------------------------|--------------------|--------------------|---------------------------|---------------------|---------------------|-----------------|--------------------|-------------------|
| Schiffe des Königreichs. | | | Schiffe der Herzogthümer. | | | Fremde Schiffe. | | | Schiffe des Königreichs. | | | Schiffe der Herzogthümer. | | | Fremde Schiffe. | | |
| Anzahl. | Trächtigkeit. | besaute Lasten. | Anzahl. | Trächtigkeit. | besaute Lasten. | Anzahl. | Trächtigkeit. | besaute Lasten. | Anzahl. | Trächtigkeit. | besaute Lasten. | Anzahl. | Trächtigkeit. | besaute Lasten. | Anzahl. | Trächtigkeit. | besaute Lasten. |
| 12 | 129 | 33 $\frac{3}{4}$ | 1699 | 13243 | 8696 $\frac{1}{2}$ | 7 | 124 $\frac{3}{4}$ | 8 $\frac{3}{4}$ | 12 | 166 | 30 | 5575 | 29605 $\frac{1}{2}$ | 15400 $\frac{3}{4}$ | 69 | 461 | 168 |
| 23 | 159 $\frac{1}{4}$ | 30 | 1956 | 14256 $\frac{3}{4}$ | 5376 | 12 | 290 $\frac{1}{2}$ | 4 $\frac{1}{4}$ | 17 | 226 | 28 $\frac{1}{2}$ | 5676 | 31809 | 13220 $\frac{1}{2}$ | 97 | 695 $\frac{1}{2}$ | 221 $\frac{3}{4}$ |
| " | " | " | " | " | " | " | " | " | " | " | " | 55 | 301 | 96 $\frac{1}{2}$ | 1 | 4 $\frac{3}{4}$ | 1 |
| " | " | " | " | " | " | " | " | " | " | " | " | 64 | 355 $\frac{1}{2}$ | 258 $\frac{1}{4}$ | " | " | " |
| " | " | " | 6 | 57 $\frac{1}{2}$ | 57 $\frac{1}{2}$ | " | " | " | 1 | 4 $\frac{1}{2}$ | 1 | 298 | 1492 $\frac{3}{4}$ | 282 | 14 | 83 $\frac{3}{4}$ | " |
| " | " | " | 5 | 51 | 6 | " | " | " | " | " | " | 298 | 1639 $\frac{1}{2}$ | 1351 $\frac{1}{2}$ | 13 | 26 | 24 $\frac{1}{2}$ |
| 12 | 129 | 33 $\frac{3}{4}$ | 1705 | 13900 $\frac{1}{2}$ | 8753 $\frac{3}{4}$ | 7 | 124 $\frac{3}{4}$ | 8 $\frac{3}{4}$ | 13 | 170 $\frac{1}{2}$ | 31 | 5928 | 31399 $\frac{1}{4}$ | 15779 | 84 | 499 $\frac{1}{2}$ | 169 |
| 23 | 159 $\frac{1}{4}$ | 30 | 1961 | 14307 $\frac{3}{4}$ | 5382 | 12 | 290 $\frac{1}{2}$ | 4 $\frac{1}{4}$ | 17 | 226 | 28 $\frac{1}{2}$ | 6038 | 33804 | 14830 | 110 | 721 $\frac{1}{2}$ | 246 $\frac{1}{4}$ |
| 39 | 391 $\frac{1}{2}$ | 28 $\frac{3}{4}$ | 3627 | 21312 | 11542 $\frac{1}{2}$ | 29 | 260 $\frac{1}{2}$ | 57 | 37 | 322 $\frac{1}{2}$ | 59 $\frac{1}{2}$ | 1854 | 13395 | 5451 | 25 | 269 $\frac{1}{2}$ | 7 $\frac{1}{2}$ |
| 38 | 407 $\frac{1}{2}$ | 65 $\frac{3}{4}$ | 3454 | 21422 | 10409 | 31 | 321 $\frac{1}{4}$ | 118 $\frac{1}{2}$ | 4 | 86 $\frac{3}{4}$ | 17 | 1716 | 12256 $\frac{1}{4}$ | 8040 | 24 | 228 $\frac{3}{4}$ | 102 $\frac{1}{4}$ |
| 945 | 7503 $\frac{1}{2}$ | 5398 $\frac{3}{4}$ | 1824 | 16705 | 10909 $\frac{3}{4}$ | 6 | 220 | 10 | 459 | 4122 $\frac{1}{2}$ | 1586 | 572 | 7074 $\frac{3}{4}$ | 1151 $\frac{1}{4}$ | 11 | 289 $\frac{1}{2}$ | 19 $\frac{1}{2}$ |
| 779 | 5826 $\frac{1}{4}$ | 2354 $\frac{1}{4}$ | 1701 | 15897 $\frac{3}{4}$ | 5999 | 3 | 98 | " | 578 | 5764 | 2888 $\frac{1}{4}$ | 638 | 6371 $\frac{1}{4}$ | 4237 $\frac{1}{4}$ | 3 | 152 | 49 |
| 996 | 8023 $\frac{3}{4}$ | 5461 $\frac{1}{4}$ | 7156 | 51317 $\frac{1}{2}$ | 31205 $\frac{3}{4}$ | 42 | 605 $\frac{1}{4}$ | 75 $\frac{3}{4}$ | 509 | 4615 $\frac{1}{2}$ | 1676 $\frac{1}{2}$ | 8354 | 51869 | 22881 $\frac{1}{2}$ | 120 | 1058 | 196 |
| 840 | 6393 | 2450 | 7116 | 51627 $\frac{1}{2}$ | 21790 | 46 | 709 $\frac{3}{4}$ | 122 $\frac{3}{4}$ | 599 | 6076 $\frac{3}{4}$ | 2933 $\frac{3}{4}$ | 8392 | 52431 $\frac{1}{2}$ | 27107 $\frac{1}{4}$ | 137 | 1102 $\frac{1}{4}$ | 397 $\frac{1}{4}$ |

II. Tabelle über Fahrzeuge, welche bei den einzelnen Zollämtern von oder nach Kopenhagen, den dänischen Provinzen und den

| a. Königreich Dänemark: | Kopenhagen. | | | | | | Dänische Provinzen. | | | | | | |
|-------------------------|--------------------------|-----------------|---------------------------|-----------------|-----------------|-----------------|--------------------------|-----------------|---------------------------|-----------------|----------------------|-----------------|---|
| | Schiffe des Königreichs. | | Schiffe der Herzogthümer. | | Fremde Schiffe. | | Schiffe des Königreichs. | | Schiffe der Herzogthümer. | | Fremde Schiffe. | | |
| | Anzahl. | besante Lasten. | Anzahl. | besante Lasten. | Anzahl. | besante Lasten. | Anzahl. | besante Lasten. | Anzahl. | besante Lasten. | Anzahl. | besante Lasten. | |
| Aalborg..... | { Eingehend Ausgehend | 22 5 | 59 27 | " | " | " | " | 8 5 | 11 6 $\frac{1}{2}$ | " | " | " | " |
| Affens..... | { Eingehend Ausgehend | " | " | " | " | " | " | 2 " | 2 " | 1 " | 1 " | " | " |
| Bandholm..... | { Eingehend Ausgehend | 1 1 | " 5 $\frac{1}{2}$ | " | " | " | " | 8 5 | 1 9 $\frac{1}{2}$ | " 1 | " 1 | " | " |
| Bogensø..... | { Eingehend Ausgehend | " | " | " | " | " | " | 1 1 | " $\frac{1}{2}$ | 2 " | " | " | " |
| Bornholm: | | | | | | | | | | | | | |
| Alinge und Sandvig. | { Eingehend Ausgehend | 1 1 | 1 " | " | " | " | " | " | " | " | " | " | " |
| Rønne..... | { Eingehend Ausgehend | 2 " | 1 " | " | " | " | " | " | " | " | " | " | " |
| Evanise..... | { Eingehend Ausgehend | 6 6 | 3 6 | " | " | " | " | 1 1 | " 1 | " | " | " | " |
| Christiansøe..... | { Eingehend Ausgehend | 2 2 | 2 1 | " | " | " | " | 1 4 | 1 6 | " | " | " | " |
| Dragøe..... | { Eingehend Ausgehend | 28 " | 59 $\frac{1}{2}$ " | " | " | " | " | " | " | " | " | " | " |
| Ebeltoft..... | { Eingehend Ausgehend | " | " | " | " | " | " | 5 1 | 2 1 | " | " | " | " |
| Faaborg..... | { Eingehend Ausgehend | 2 " | 2 " | " | " | " | " | 2 3 | 5 3 | 1 " | $\frac{1}{2}$ " | " | " |
| Fanøe..... | { Eingehend Ausgehend | " | " | " | " | " | " | " | " | " | " | " | " |
| Friedericia..... | { Eingehend Ausgehend | " | " | " | " | " | " | 14 10 | 8 6 $\frac{1}{2}$ | 3 5 | 1 " | " | " |
| Friedrichshafen..... | { Eingehend Ausgehend | 5 9 | 6 11 | " | " | " | " | 1 9 | 1 12 $\frac{1}{2}$ | " | " | " | " |
| Grenaa..... | { Eingehend Ausgehend | " | " | " | " | " | " | 6 1 | " | " | " | " | " |
| Helsingør..... | { Eingehend Ausgehend | 9 1 | 65 $\frac{1}{2}$ | " | " | " | " | 3 1 | 8 3 | 1 " | 3 $\frac{1}{2}$ " | " | " |
| Holbæk..... | { Eingehend Ausgehend | 7 " | 31 " | " | " | " | " | " | " | " | " | " | " |
| Holstebroe..... | { Eingehend Ausgehend | 8 1 | 30 4 | " | " | " | " | " | " | " | " | " | " |
| Horsens..... | { Eingehend Ausgehend | " 1 | " 2 | " | " | " | " | 2 2 | 2 1 | 1 2 | 1 3 | " | " |
| Kallundborg..... | { Eingehend Ausgehend | " " | " " | 1 | 6 $\frac{1}{2}$ | " | " | 1 " | 2 " | " | " | " | " |
| Kjerteminde..... | { Eingehend Ausgehend | 2 " | 12 $\frac{1}{2}$ " | " | " | " | " | " 3 | " 1 | " 1 | " 1 | " | " |
| Kolding..... | { Eingehend Ausgehend | 2 " | 5 " | " | " | " | " | 1 3 | 4 2 $\frac{1}{2}$ | 1 " | " | " | " |
| Larus..... | { Eingehend Ausgehend | 97 27 | 278 57 | " | 6 $\frac{1}{2}$ | " | " | 56 49 | 48 54 $\frac{1}{2}$ | 10 9 | 7 5 | " | " |

in der inländischen Schifffahrt

Herzogthümern Schleswig und Holstein im Jahre 1844 im Vorbeifegeln gelöscht oder geladen.

| Herzogthum Schleswig. | | | | | | Herzogthum Holstein. | | | | | |
|--------------------------|-----------------|---------------------------|-----------------|-----------------|-----------------|--------------------------|-----------------|---------------------------|-----------------|-----------------|-----------------|
| Schiffe des Königreichs. | | Schiffe der Herzogthümer. | | Fremde Schiffe. | | Schiffe des Königreichs. | | Schiffe der Herzogthümer. | | Fremde Schiffe. | |
| Anzahl. | besaute Lasten. | Anzahl. | besaute Lasten. | Anzahl. | besaute Lasten. | Anzahl. | besaute Lasten. | Anzahl. | besaute Lasten. | Anzahl. | besaute Lasten. |
| " 1 | " 3 | " 4 | " 5 | " " | " " | " 3 | " 5½ | " 1 | " 18 | " " | " " |
| " 1 | " 1 | " 7 | " 21¼ | " " | " " | " 3 | " 3 | " 1 | " " | " " | " " |
| " " | " " | " " | " " | " " | " " | " 1 | " 1 | " " | " " | " " | " " |
| " " | " " | " 2 | " 2 | " " | " " | " 2 | " 2 | " 3 | " 5 | " " | " " |
| " " | " " | " 2 | " 1 | " " | " " | " " | " " | " " | " " | " " | " " |
| " " | " " | " " | " " | " " | " " | " 1 | " " | " " | " " | " " | " " |
| " " | " " | " " | " " | " " | " " | " " | " " | " " | " " | " " | " " |
| " " | " " | " " | " " | " " | " " | " " | " " | " " | " " | " " | " " |
| " " | " " | " " | " " | " " | " " | " " | " " | " " | " " | " " | " " |
| " " | " " | " " | " " | " " | " " | " " | " " | " " | " " | " " | " " |
| " " | " " | " " | " " | " " | " " | " " | " " | " " | " " | " " | " " |
| " " | " " | " " | " " | " " | " " | " " | " " | " " | " " | " " | " " |
| " " | " " | " 3 | " 1½ | " " | " " | " " | " " | " " | " " | " " | " " |
| " " | " " | " 1 | " 1 | " " | " " | " " | " " | " " | " " | " " | " " |
| " 2 | " 3 | " " | " " | " " | " " | " " | " " | " " | " " | " " | " " |
| " 1 | " " | " " | " " | " " | " " | " " | " " | " " | " " | " " | " " |
| " 2 | " 2 | " 1 | " 1 | " " | " " | " " | " " | " " | " " | " " | " " |
| " 8 | " 10 | " 3 | " 4 | " " | " " | " 1 | " 2 | " 1 | " " | " " | " " |
| " 3 | " 4 | " " | " " | " " | " " | " " | " " | " " | " " | " " | " " |
| " 1 | " 1 | " " | " " | " " | " " | " " | " " | " " | " " | " " | " " |
| " 10 | " 17 | " 19 | " 5 | " " | " " | " 1 | " 5 | " 8 | " 4 | " " | " " |
| " 1 | " 1 | " 3 | " 9½ | " " | " " | " 4 | " 5 | " 3 | " 1½ | " " | " " |
| " " | " " | " " | " " | " " | " " | " " | " " | " 1 | " 15 | " " | " " |
| " " | " " | " " | " " | " " | " " | " " | " " | " 1 | " 1 | " " | " " |
| " " | " " | " " | " " | " " | " " | " " | " " | " " | " " | " " | " " |
| " " | " " | " " | " " | " " | " " | " " | " " | " " | " 1 | " " | " " |
| " " | " " | " " | " " | " " | " " | " " | " " | " " | " " | " " | " " |
| " " | " " | " " | " " | " " | " " | " " | " " | " " | " " | " " | " " |
| " 1 | " 6 | " 1 | " 3 | " " | " " | " " | " " | " " | " " | " " | " " |
| " " | " " | " " | " " | " " | " " | " " | " " | " " | " " | " " | " " |
| " " | " " | " " | " " | " " | " " | " " | " " | " 1 | " 7 | " " | " " |
| " " | " " | " " | " " | " " | " " | " " | " " | " " | " " | " " | " " |
| " " | " " | " " | " " | " " | " " | " " | " " | " " | " " | " " | " " |
| " " | " " | " " | " " | " " | " " | " " | " " | " 1 | " 1 | " " | " " |
| " " | " " | " " | " " | " " | " " | " " | " " | " 1 | " 1 | " " | " " |
| " " | " " | " 2 | " " | " " | " " | " " | " " | " " | " " | " " | " " |
| " " | " " | " 1 | " 2 | " " | " " | " 1 | " 4¾ | " 1 | " 4½ | " " | " " |
| 19 | 33 | 39 | 37¾ | " | " | 7 | 5 | 14 | 21 | " | " |
| 12 | 15 | 9 | 17½ | " | " | 10 | 18½ | 12 | 37¾ | " | " |

II. Tabelle über Fahrzeuge, welche bei den einzelnen Zollämtern von oder nach Kopenhagen, den dänischen Provinzen und den

| a. Königreich Dänemark: | Kopenhagen. | | | | | | Dänische Provinzen. | | | | | |
|---|--------------------------|-----------------|---------------------------|-----------------|-----------------|-----------------|--------------------------|-----------------|---------------------------|-----------------|-----------------|-----------------|
| | Schiffe des Königreichs. | | Schiffe der Herzogthümer. | | Fremde Schiffe. | | Schiffe des Königreichs. | | Schiffe der Herzogthümer. | | Fremde Schiffe. | |
| | Anzahl. | besaute Lasten. | Anzahl. | besaute Lasten. | Anzahl. | besaute Lasten. | Anzahl. | besaute Lasten. | Anzahl. | besaute Lasten. | Anzahl. | besaute Lasten. |
| Transport... {Eingehend Ausgehend | 97 27 | 278 57 | " 1 | " 6½ | " " | " " | 56 49 | 48 54½ | 10 9 | 7 5 | " " | " " |
| Lemvig {Eingehend Ausgehend | 3 " | 4 " | " " | " " | " " | " " | 1 " | " " | 1 " | " " | " " | " " |
| Løgstør..... {Eingehend Ausgehend | 12 39 | 80 135½ | " " | " " | " " | " " | 20 65 | " 5½ | 3 " | " " | " " | " " |
| Mariager..... {Eingehend Ausgehend | 12 5 | 28 27½ | " " | " " | " " | " " | 7 5 | 3½ 29½ | " " | " " | " " | " " |
| Middelfart..... {Eingehend Ausgehend | 2 1 | 7½ 3 | " " | " " | " " | " " | 8 6 | 8 1½ | 9 1 | 1½ " | " " | " " |
| Restved..... {Eingehend Ausgehend | " " | " " | " " | " " | " " | " " | " " | " " | " " | " " | " " | " " |
| Ryborg..... {Eingehend Ausgehend | " 1 | " 1 | " " | " " | " " | " " | 7 18 | 3 33 | 3 " | " " | " " | " " |
| Rykiöbing auf Falster.. {Eingehend Ausgehend | 1 1 | " 4 | " " | " " | " " | " " | " 1 | " 1 | " " | " " | " " | " " |
| Rykiöbing auf Seeland {Eingehend Ausgehend | 17 5 | 52 31 | " " | " " | " " | " " | 2 1 | 1 8½ | " " | " " | " " | " " |
| Rystedt..... {Eingehend Ausgehend | " 1 | " 9 | " " | " " | " " | " " | " 1 | " 2½ | 1 " | " " | " " | " " |
| Præstøe..... {Eingehend Ausgehend | " " | " " | " " | " " | " " | " " | 4 " | 30 " | " " | " " | " " | " " |
| Rudkiöbing..... {Eingehend Ausgehend | 1 " | 1 " | " " | " " | " " | " " | 2 1 | 2 1 | " " | " " | " " | " " |
| Rørvig..... {Eingehend Ausgehend | 2 " | 20 " | " " | " " | " " | " " | 2 " | 2½ " | " " | " " | " " | " " |
| Samsø..... {Eingehend Ausgehend | 2 1 | 3 " | " " | " " | " " | " " | " " | " " | " " | " " | " " | " " |
| Skjelskøer..... {Eingehend Ausgehend | " " | " " | " " | " " | " " | " " | " " | " " | " " | " " | " " | " " |
| Slive..... {Eingehend Ausgehend | 11 1 | 46 4 | " " | " " | " " | " " | 7 1 | 21½ 1 | 1 " | " " | " " | " " |
| Stegø..... {Eingehend Ausgehend | 2 " | 10½ " | " " | " " | " " | " " | 3 " | 2 " | " " | " " | " " | " " |
| Storeheddinge..... {Eingehend Ausgehend | " " | " " | " " | " " | " " | " " | 1 1 | " " | " " | " " | " " | " " |
| Stubbekiöbing..... {Eingehend Ausgehend | 1 2 | 2 6 | 1 " | 2½ " | " " | " " | 12 9 | 5 3 | 2 4 | " 4 | " " | " " |
| Svendborg..... {Eingehend Ausgehend | 19 10 | 6 15 | " " | " " | " " | " " | 26 36 | 10 20 | 2 4 | 1 2 | " " | " " |
| Siby..... {Eingehend Ausgehend | 1 " | 1 " | " " | " " | " " | " " | " " | " " | " " | " " | " " | " " |
| Thistedt..... {Eingehend Ausgehend | 1 " | 4 " | " " | " " | " " | " " | " " | " " | " " | " " | " " | " " |
| Latus... {Eingehend Ausgehend | 184 94 | 543½ 293 | 1 1 | 2½ 6½ | " " | " " | 154 198 | 106½ 197½ | 32 18 | 9½ 11 | " " | " " |

in der inländischen Schifffahrt

Herzogthümern Schleswig und Holstein im Jahre 1844 im Vorbeifegeln gelöscht oder geladen.

| Herzogthum Schleswig. | | | | | | Herzogthum Holstein. | | | | | |
|--------------------------|-----------------|---------------------------|-------------------|-----------------|-----------------|--------------------------|------------------|---------------------------|------------------|-----------------|-----------------|
| Schiffe des Königreichs. | | Schiffe der Herzogthümer. | | Fremde Schiffe. | | Schiffe des Königreichs. | | Schiffe der Herzogthümer. | | Fremde Schiffe. | |
| Anzahl. | besaute Lasten. | Anzahl. | besaute Lasten. | Anzahl. | besaute Lasten. | Anzahl. | besaute Lasten. | Anzahl. | besaute Lasten. | Anzahl. | besaute Lasten. |
| 19 | 33 | 39 | 37 $\frac{3}{4}$ | " | " | 7 | 5 | 14 | 21 | " | " |
| 12 | 15 | 9 | 17 $\frac{1}{2}$ | " | " | 10 | 18 $\frac{1}{2}$ | 12 | 37 $\frac{3}{4}$ | " | " |
| 1 | 2 | " | " | " | " | " | " | " | " | " | " |
| " | " | " | " | " | " | " | " | " | " | " | " |
| 1 | " | 2 | 7 | " | " | " | " | " | " | " | " |
| 3 | 6 | 5 | 18 | " | " | " | " | 2 | " | " | " |
| " | " | 4 | 5 $\frac{1}{2}$ | " | " | " | " | " | " | " | " |
| " | " | 3 | 10 | " | " | " | " | " | " | " | " |
| 8 | 7 | 16 | 7 | " | " | 16 | 11 | 6 | 1 | " | " |
| 1 | 5 | " | " | " | " | 1 | $\frac{1}{2}$ | 1 | " | " | " |
| " | " | 1 | " | " | " | " | " | 1 | 1 | " | " |
| " | " | " | " | " | " | " | " | " | " | " | " |
| " | " | 4 | 18 | " | " | 16 | 17 | 3 | 3 $\frac{1}{2}$ | " | " |
| " | " | 2 | 1 | " | " | 1 | " | " | " | 1 | 2 |
| 2 | 5 | " | " | " | " | " | " | " | " | " | " |
| " | " | 1 | 5 | " | " | " | " | " | " | " | " |
| " | " | " | " | " | " | " | " | " | " | " | " |
| " | " | " | " | " | " | " | " | " | " | " | " |
| " | " | " | " | " | " | " | " | " | " | " | " |
| " | " | 1 | 7 | " | " | " | " | " | " | " | " |
| " | " | 7 | 44 $\frac{1}{4}$ | " | " | " | " | " | " | " | " |
| " | " | 2 | 2 | " | " | " | " | 1 | 1 | " | " |
| " | " | " | " | " | " | " | " | " | " | " | " |
| " | " | 3 | 18 | " | " | " | " | " | " | " | " |
| " | " | " | " | " | " | " | " | " | " | " | " |
| " | " | 1 | 1 | " | " | " | " | " | " | " | " |
| " | " | " | " | " | " | " | " | " | " | " | " |
| " | " | 2 | " | " | " | " | " | " | " | " | " |
| " | " | " | " | " | " | " | " | " | " | " | " |
| " | " | " | " | " | " | " | " | " | " | " | " |
| " | " | 1 | 7 | " | " | " | " | " | " | " | " |
| " | " | 7 | 44 $\frac{1}{4}$ | " | " | " | " | " | " | " | " |
| " | " | 2 | 2 | " | " | " | " | 1 | 1 | " | " |
| " | " | " | " | " | " | " | " | " | " | " | " |
| " | " | 3 | 18 | " | " | " | " | " | " | " | " |
| " | " | " | " | " | " | " | " | " | " | " | " |
| " | " | 1 | 1 | " | " | " | " | " | " | " | " |
| " | " | " | " | " | " | " | " | " | " | " | " |
| " | " | 2 | " | " | " | " | " | " | " | " | " |
| " | " | " | " | " | " | " | " | " | " | " | " |
| " | " | " | " | " | " | " | " | " | " | " | " |
| 2 | " | 3 | 1 | " | " | " | " | " | " | " | " |
| " | " | " | " | " | " | " | " | " | " | " | " |
| " | " | " | " | " | " | " | " | " | " | " | " |
| " | " | " | " | " | " | " | " | " | " | " | " |
| " | " | " | " | " | " | " | " | " | " | " | " |
| " | " | 3 | 1 $\frac{1}{2}$ | " | " | 4 | 3 | 8 | " | " | " |
| " | " | 1 | " | " | " | " | " | " | " | " | " |
| 25 | 26 | 18 | 11 | " | " | 15 | 3 | 3 | " | " | " |
| 3 | " | 2 | 2 | " | " | 4 | " | " | " | " | " |
| " | " | " | " | " | " | " | " | " | " | " | " |
| " | " | " | " | " | " | " | " | " | " | " | " |
| 2 | 4 | " | " | " | " | " | " | " | " | " | " |
| " | " | " | " | " | " | " | " | " | " | " | " |
| 60 | 77 | 97 | 110 $\frac{1}{4}$ | " | " | 58 | 39 | 36 | 27 $\frac{1}{4}$ | " | " |
| 19 | 26 | 32 | 98 $\frac{1}{4}$ | " | " | 16 | 19 | 15 | 37 $\frac{3}{4}$ | 1 | 2 |

**I. Tabelle über Fahrzeuge, welche
bei den einzelnen Zollämtern von oder nach Kopenhagen, den dänischen Provinzen und den**

| a. Königreich Dänemark: | Kopenhagen. | | | | | | Dänische Provinzen. | | | | | |
|---|--------------------------|--------------------------|---------------------------|-------------------------------------|-----------------|----------------|--------------------------|--|---------------------------|---------------------------------------|-----------------|----------------|
| | Schiffe des Königreichs. | | Schiffe der Herzogthümer. | | Fremde Schiffe. | | Schiffe des Königreichs. | | Schiffe der Herzogthümer. | | Fremde Schiffe. | |
| | Anzahl. | befaute Lafen. | Anzahl. | befaute Lafen. | Anzahl. | befaute Lafen. | Anzahl. | befaute Lafen. | Anzahl. | befaute Lafen. | Anzahl. | befaute Lafen. |
| Transport... { Eingehend Ausgehend | 184 94. | 543 $\frac{1}{4}$ 293 | 1 1 | 2 $\frac{1}{2}$ 6 $\frac{1}{2}$ | " " | " " | 154 198 | 106 $\frac{1}{4}$ 197 $\frac{1}{4}$ | 32 18 | 9 $\frac{1}{2}$ 11 | " " | " " |
| Veibed... { Eingehend Ausgehend | " " | " " | " " | " " | " " | " " | 9 " | 24 " | " " | " " | " " | " " |
| Wiborg... { Eingehend Ausgehend | 9 1 | 22 4 | " " | " " | " " | " " | " " | " " | " " | " " | " " | " " |
| Wordingborg... { Eingehend Ausgehend | 1 1 | 10 " | 1 " | " " | " " | " " | 5 4 | 2 " | 1 1 | " " | " " | " " |
| Summa für die Provinzen { Eingehend Ausgehend | 194 96 | 575 $\frac{1}{4}$ 297 | 2 1 | 2 $\frac{1}{2}$ 6 $\frac{1}{2}$ | " " | " " | 168 202 | 132 $\frac{1}{4}$ 197 $\frac{1}{4}$ | 33 19 | 9 $\frac{1}{2}$ 11 | " " | " " |
| Kopenhagen... { Eingehend Ausgehend | " " | " " | " " | " " | " " | " " | 4 4 | 7 $\frac{1}{2}$ 5 | " " | " " | 1 " | 9 " |
| Zusammen... { Eingehend Ausgehend | 194 96 | 575 $\frac{1}{4}$ 297 | 2 1 | 2 $\frac{1}{2}$ 6 $\frac{1}{2}$ | " " | " " | 172 206 | 139 $\frac{3}{4}$ 202 $\frac{1}{4}$ | 33 19 | 9 $\frac{1}{2}$ 11 | 1 " | 9 " |
| b. Herzogthum Schleswig: | | | | | | | | | | | | |
| Arröeslöbing... { Eingehend Ausgehend | " " | " " | 5 2 | 6 $\frac{1}{2}$ | " " | " " | 2 " | 3 " | 17 14 | 14 $\frac{3}{4}$ 6 | " " | " " |
| Apenrade... { Eingehend Ausgehend | 1 " | 3 $\frac{1}{4}$ " | " " | " " | " " | " " | 1 " | 1 " | 2 " | 2 " | " " | " " |
| Bredstedt... { Eingehend Ausgehend | " " | " " | " " | " " | " " | " " | " " | " " | " " | " " | " " | " " |
| Cappeln... { Eingehend Ausgehend | " " | " " | 5 " | 9 $\frac{1}{2}$ " | " " | " " | " " | " " | 3 " | 3 " | " " | " " |
| Ekernförde... { Eingehend Ausgehend | " " | " " | " " | " " | " " | " " | " " | " " | 1 " | 1 " | " " | " " |
| Fehmarn... { Eingehend Ausgehend | " " | " " | 1 " | $\frac{1}{4}$ " | " " | " " | " " | " " | 1 " | $\frac{1}{4}$ " | " " | " " |
| Flensburg... { Eingehend Ausgehend | 1 " | 38 " | " " | " " | " " | " " | 2 " | 18 $\frac{3}{4}$ " | 3 " | 1 26 $\frac{1}{4}$ | " " | " " |
| Holnis... { Eingehend Ausgehend | " " | " " | 11 " | 80 " | " " | " " | 2 138 | " 653 | 1 95 | " 658 $\frac{3}{4}$ | " " | " " |
| Friedrichstadt... { Eingehend Ausgehend | " " | " " | " " | " " | " " | " " | " " | " " | " " | " " | " " | " " |
| Süderkapel... { Eingehend Ausgehend | " " | " " | " " | " " | " " | " " | " " | " " | " " | " " | " " | " " |
| Hadersleben... { Eingehend Ausgehend | " " | " " | " " | " " | " " | " " | " " | " " | 2 " | 2 " | " " | " " |
| Holtenau... { Eingehend Ausgehend | " " | " " | 6 " | 8 $\frac{3}{4}$ " | " " | " " | 1 " | 1 " | 1 " | 1 " | " " | " " |
| Summ: Nordstrand... { Eingehend Ausgehend | " " | " " | " " | " " | " " | " " | 1 " | $\frac{1}{2}$ " | " " | " " | " " | " " |
| Latus... { Eingehend Ausgehend | 1 1 | 36 $\frac{1}{4}$ " | 6 24 | 6 $\frac{1}{4}$ 98 $\frac{3}{4}$ | " " | " " | 5 142 | 3 $\frac{1}{4}$ 673 $\frac{3}{4}$ | 24 117 | 20 $\frac{3}{4}$ 695 $\frac{1}{4}$ | " " | " " |

in der inländischen Schifffahrt

Herzogthümern Schleswig und Holstein im Jahre 1844 im Vorbeifegeln gelöscht oder geladen.

| Herzogthum Schleswig. | | | | | | Herzogthum Holstein. | | | | | |
|--------------------------|-----------------|---------------------------|-----------------|-----------------|-----------------|--------------------------|-----------------|---------------------------|-----------------|-----------------|-----------------|
| Schiffe des Königreichs. | | Schiffe der Herzogthümer. | | Fremde Schiffe. | | Schiffe des Königreichs. | | Schiffe der Herzogthümer. | | Fremde Schiffe. | |
| Anzahl. | besaute Lasten. | Anzahl. | besaute Lasten. | Anzahl. | besaute Lasten. | Anzahl. | besaute Lasten. | Anzahl. | besaute Lasten. | Anzahl. | besaute Lasten. |
| 60 19 | 77 26 | 97 32 | 110½ 99½ | " | " | 58 16 | 39 19 | 36 15 | 27½ 37½ | " | " |
| " | " | " | " | " | " | " | " | " | " | " | " |
| 2 | 3 | " | " | " | " | " | " | " | " | " | " |
| " | " | 6 | 3 | " | " | 3 | 4 | 3 | " | " | " |
| 62 19 | 80 26 | 103 32 | 113½ 99½ | " | " | 61 16 | 43 19 | 39 15 | 27½ 37½ | " | " |
| " | " | 4 | 7 | " | " | " | " | " | " | " | " |
| " | " | " | " | " | " | " | " | " | " | " | " |
| 62 19 | 80 26 | 107 32 | 120½ 99½ | " | " | 61 16 | 43 19 | 39 15 | 27½ 37½ | " | " |
| " | " | 11 7 | 21 4½ | " | " | " | " | 9 4 | 5 4½ | " | " |
| 1 | 1 | " | " | " | " | " | " | " | " | " | " |
| " | " | " | " | " | " | " | " | 1 | 11 | " | " |
| " | " | 2 | 3 | " | " | " | " | 2 1 | 3 1 | " | " |
| " | " | " | " | " | " | " | " | " | " | " | " |
| " | " | 1 | 1½ | 1 | 5 | " | " | 1 1 | 1 1½ | " | " |
| " | " | " | " | " | " | " | " | " | " | " | " |
| 3 | 5 | 2 65 | 163½ | " | " | " | " | 36 | 188½ | " | " |
| " | " | 4 | 2 | " | " | " | " | 18 4 | 16 10 | " | " |
| " | " | " | " | " | " | " | " | 5 4 | 44½ 26 | " | " |
| " | " | 2 | 5 | " | " | " | " | " | " | " | " |
| " | " | 2 | 1½ | " | " | " | " | " | " | " | " |
| " | " | 1 21 | 1 53 | 2 | 6 | " | " | 5 15 | 10 47½ | " | " |
| " | " | " | " | " | " | " | " | " | " | " | " |
| " | " | " | " | " | " | " | " | " | " | " | " |
| 4 | 6 | 18 100 | 24 232 | 1 2 | 5 6 | " | " | 40 66 | 78½ 288½ | " | " |

II. Tabelle über Fahrzeuge, welche bei den einzelnen Zollämtern von oder nach Kopenhagen, den dänischen Provinzen und den

| c. Herzogthum Holstein: | Kopenhagen. | | | | | | Dänische Provinzen. | | | | | | | |
|--------------------------|---------------------------------|-----------------|---------------------------|-----------------|-----------------|-----------------|--------------------------|-----------------|---------------------------|-----------------|-----------------|-----------------|---|---|
| | Schiffe des Königreichs. | | Schiffe der Herzogthümer. | | Fremde Schiffe. | | Schiffe des Königreichs. | | Schiffe der Herzogthümer. | | Fremde Schiffe. | | | |
| | Anzahl. | besaute Lasten. | Anzahl. | besaute Lasten. | Anzahl. | besaute Lasten. | Anzahl. | besaute Lasten. | Anzahl. | besaute Lasten. | Anzahl. | besaute Lasten. | | |
| Transport... { | Eingehend | " | " | 4 | 1 | " | " | 6 | 38½ | 2 | 2 | " | " | |
| | Ausgehend | " | " | 90 | 111½ | " | " | 6 | 9 | 50 | 42 | " | " | |
| Kiel: | | | | | | | | | | | | | | |
| Laboe..... { | Eingehend | " | " | " | " | " | " | 1 | 1 | 2 | 1½ | " | " | |
| | Ausgehend | " | " | " | " | " | " | " | " | " | " | " | " | |
| Lütjenburg..... { | Eingehend | " | " | " | " | " | " | " | " | " | " | " | " | |
| | Ausgehend | " | " | " | " | " | " | " | " | " | " | " | " | |
| Hohewacht..... { | Eingehend | " | " | " | " | " | " | " | " | " | " | " | " | |
| | Ausgehend | " | " | " | " | " | " | " | " | " | " | " | " | |
| St. Margrethen: | | | | | | | | | | | | | | |
| Püttel... { | Eingehend | " | " | " | " | " | " | 1 | 3 | " | " | " | " | |
| | Ausgehend | " | " | " | " | " | " | " | " | " | " | " | " | |
| Neustadt..... { | Eingehend | " | " | 1 | 2 | " | " | " | " | " | " | " | " | |
| | Ausgehend | " | " | 1 | 2 | " | " | " | " | " | " | " | " | |
| Ottensen..... { | Eingehend | " | " | " | " | " | " | " | " | " | " | " | " | |
| | Ausgehend | " | " | " | " | " | " | " | " | " | " | " | " | |
| Blankese..... { | Eingehend | " | " | " | " | " | " | " | " | " | " | " | " | |
| | Ausgehend | " | " | " | " | " | " | " | " | " | " | " | " | |
| Wedel..... { | Eingehend | " | " | " | " | " | " | " | " | " | " | " | " | |
| | Ausgehend | " | " | " | " | " | " | " | " | " | " | " | " | |
| Stensburg..... { | Eingehend | " | " | 1 | 1 | " | " | " | " | " | " | " | " | |
| | Ausgehend | 1 | 9½ | 1 | 1 | " | " | " | " | " | " | " | " | |
| Hetersen..... { | Eingehend | " | " | " | " | " | " | 5 | 24 | " | " | " | " | |
| | Ausgehend | " | " | " | " | " | " | " | " | " | " | " | " | |
| Hafeldorf..... { | Eingehend | " | " | " | " | " | " | " | " | " | " | " | " | |
| | Ausgehend | " | " | " | " | " | " | " | " | " | " | " | " | |
| Hettinger Schanze..... { | Eingehend | " | " | " | " | " | " | " | " | " | " | " | " | |
| | Ausgehend | " | " | " | " | " | " | " | " | " | " | " | " | |
| Bevelsfleth..... { | Eingehend | " | " | " | " | " | " | 2 | 4 | " | " | " | " | |
| | Ausgehend | " | " | " | " | " | " | 4 | 11 | " | " | " | " | |
| Summa | für das Herzogthum Holstein. { | Eingehend | " | " | 6 | 4 | " | " | 10 | 46½ | 4 | 3½ | " | " |
| | Ausgehend | 1 | 9½ | 92 | 114¾ | " | " | 15 | 44 | 50 | 42 | " | " | |
| | für das Herzogthum Schleswig. { | Eingehend | 1 | 33 | 14 | 9¾ | " | " | 5 | 3½ | 97 | 93½ | " | " |
| | Ausgehend | 1 | 3½ | 29 | 100¾ | " | " | 147 | 676 | 158 | 710½ | " | " | |
| | für das Königreich..... { | Eingehend | 194 | 575½ | 2 | 2½ | " | " | 172 | 139¾ | 33 | 9½ | 1 | 9 |
| | Ausgehend | 96 | 297 | 1 | 6½ | " | " | 206 | 202½ | 19 | 11 | " | " | |
| Total-Summa... | { | Eingehend | 195 | 607½ | 22 | 16½ | " | " | 187 | 189¾ | 134 | 106½ | 1 | 9 |
| | Ausgehend | 98 | 309¾ | 122 | 222 | " | " | 368 | 922½ | 227 | 763½ | " | " | |

in der inländischen Schifffahrt

Herzogthümern Schleswig und Holstein im Jahre 1844 im Vorbeifegelu gelöscht oder geladen.

| Herzogthum Schleswig. | | | | | | Herzogthum Holstein. | | | | | |
|--------------------------|-------------------|---------------------------|-------------------|-----------------|-----------------|--------------------------|------------------|---------------------------|-------------------|-----------------|-----------------|
| Schiffe des Königreichs. | | Schiffe der Herzogthümer. | | Fremde Schiffe. | | Schiffe des Königreichs. | | Schiffe der Herzogthümer. | | Fremde Schiffe. | |
| Anzahl. | besaute Lasten. | Anzahl. | besaute Lasten. | Anzahl. | besaute Lasten. | Anzahl. | besaute Lasten. | Anzahl. | besaute Lasten. | Anzahl. | besaute Lasten. |
| 4 | 17 $\frac{3}{4}$ | 57 | 61 | " | " | 3 | 21 | 26 | 26 | " | " |
| " | " | 48 | 43 $\frac{1}{2}$ | " | " | 2 | 10 $\frac{1}{4}$ | 8 | 9 $\frac{1}{2}$ | " | " |
| " | " | 3 | " | " | " | " | " | 5 | " | " | " |
| " | " | " | " | " | " | " | " | " | " | " | " |
| " | " | " | " | " | " | " | " | 1 | 1 | " | " |
| " | " | " | " | " | " | " | " | " | " | " | " |
| " | " | " | " | " | " | " | " | 1 | 4 | " | " |
| " | " | 1 | 10 $\frac{1}{2}$ | " | " | " | " | 2 | 8 | " | " |
| " | " | 4 | 26 $\frac{1}{2}$ | " | " | " | " | 2 | 5 $\frac{1}{2}$ | " | " |
| " | " | 1 | $\frac{1}{2}$ | " | " | " | " | 1 | $\frac{1}{2}$ | " | " |
| " | " | " | " | " | " | " | " | " | " | " | " |
| " | " | " | " | " | " | " | " | 6 | 7 | " | " |
| " | " | " | " | " | " | " | " | " | " | " | " |
| " | " | 23 | " | " | " | " | " | 16 | " | " | " |
| " | " | 1 | " | " | " | " | " | 1 | " | " | " |
| " | " | " | " | " | " | " | " | 12 | 2 $\frac{1}{2}$ | " | " |
| " | " | " | " | " | " | " | " | 7 | " | " | " |
| " | " | 6 | 9 | " | " | " | " | 5 | 14 $\frac{1}{2}$ | " | " |
| " | " | 5 | 13 | " | " | " | " | 7 | 30 $\frac{1}{4}$ | " | " |
| " | " | 1 | 3 | " | " | " | " | 1 | 2 | " | " |
| " | " | " | " | " | " | " | " | " | " | " | " |
| " | " | 4 | " | " | " | " | " | 2 | " | " | " |
| " | " | 1 | 2 | " | " | " | " | " | " | " | " |
| " | " | " | " | " | " | " | " | 1 | 1 | " | " |
| " | " | " | " | " | " | " | " | " | " | " | " |
| " | " | 2 | 12 | " | " | " | " | 10 | 18 | " | " |
| " | " | " | " | " | " | " | " | 6 | 7 | " | " |
| 4 | 17 $\frac{3}{4}$ | 98 | 96 | " | " | 3 | 21 | 89 | 84 $\frac{1}{2}$ | " | " |
| " | " | 59 | 85 | " | " | 2 | 10 $\frac{1}{4}$ | 31 | 52 $\frac{1}{4}$ | " | " |
| 4 | 6 | 174 | 93 $\frac{1}{2}$ | 2 | 5 $\frac{1}{2}$ | 4 | 6 | 151 | 113 | " | " |
| " | " | 188 | 291 | 2 | 6 | " | " | 115 | 348 $\frac{1}{2}$ | " | " |
| 62 | 80 | 107 | 121 $\frac{1}{2}$ | " | " | 61 | 43 | 39 | 27 $\frac{1}{4}$ | " | " |
| 19 | 26 | 32 | 99 $\frac{1}{4}$ | " | " | 16 | 19 | 15 | 37 $\frac{3}{4}$ | 1 | 2 |
| 70 | 103 $\frac{3}{4}$ | 379 | 310 $\frac{1}{4}$ | 2 | 5 $\frac{1}{2}$ | 68 | 70 | 279 | 225 | " | " |
| 19 | 26 | 229 | 475 $\frac{1}{4}$ | 2 | 6 | 18 | 29 $\frac{1}{4}$ | 161 | 439 | 1 | 2 |

III. Tabelle über die in
bei den einzelnen Zollämtern von oder nach Kopenhagen, den dänischen Provinzen und

| a. Königreich Dänemark: | Kopenhagen. | | | | | | Dänische Provinzen. | | | | | |
|-------------------------------------|--------------------------|-----------------|---------------------------|-----------------|-----------------|-----------------|--------------------------|-----------------|---------------------------|-----------------|-----------------|-----------------|
| | Schiffe des Königreichs. | | Schiffe der Herzogthümer. | | Fremde Schiffe. | | Schiffe des Königreichs. | | Schiffe der Herzogthümer. | | Fremde Schiffe. | |
| | Anzahl. | besaute Lasten. | Anzahl. | besaute Lasten. | Anzahl. | besaute Lasten. | Anzahl. | besaute Lasten. | Anzahl. | besaute Lasten. | Anzahl. | besaute Lasten. |
| Aalborg..... | Eingehend | 30 | 179 | " | " | " | " | " | " | " | " | " |
| | Ausgehend | 30 | 844 | " | " | " | " | " | " | " | 1 | " |
| Aarhuus..... | Eingehend | 29 | 129 | " | " | " | " | " | " | " | " | " |
| | Ausgehend | 29 | 721 | " | " | " | " | " | " | " | " | " |
| Friedericia..... | Eingehend | " | " | " | " | " | " | " | " | " | " | " |
| | Ausgehend | " | " | " | " | " | " | " | " | " | " | " |
| Lemvig..... | Eingehend | " | " | " | " | " | 1 | 1 | " | " | " | " |
| | Ausgehend | " | " | " | " | " | 1 | " | " | " | " | " |
| Løgstør..... | Eingehend | " | " | " | " | " | 11 | " | " | " | " | " |
| | Ausgehend | " | " | " | " | " | 58 | " | " | " | " | " |
| Summa für die Provinzen | Eingehend | 59 | 308 | " | " | " | 12 | 1 | " | " | " | " |
| | Ausgehend | 59 | 1565 | " | " | " | 59 | " | " | " | 1 | " |
| Kopenhagen..... | Eingehend | " | " | " | " | " | 124 | 1635 | " | " | 3 | 4 |
| | Ausgehend | " | " | " | " | " | 138 | 402 | " | " | 1 | 1 |
| Zusammen... | Eingehend | 59 | 308 | " | " | " | 136 | 1636 | " | " | 3 | 4 |
| | Ausgehend | 59 | 1565 | " | " | " | 197 | 402 | " | " | 2 | 1 |
| b. Herzogthum Schleswig. | | | | | | | | | | | | |
| Flensburg..... | Eingehend | " | " | 30 | 56 | " | " | " | " | " | " | " |
| | Ausgehend | " | " | 30 | 121 | " | " | " | " | " | " | " |
| c. Herzogthum Holstein. | | | | | | | | | | | | |
| Brunsbüttel..... | Eingehend | " | " | " | " | " | " | " | " | " | " | " |
| | Ausgehend | " | " | " | " | " | " | " | " | " | " | " |
| Glücksstadt..... | Eingehend | " | " | " | " | " | " | " | " | " | " | " |
| | Ausgehend | " | " | " | " | " | " | " | " | " | " | " |
| Kiel..... | Eingehend | " | " | 61 | 929 | " | " | " | " | " | " | " |
| | Ausgehend | " | " | 62 | 1709 | " | " | " | " | " | " | " |
| Bevelsfleth..... | Eingehend | " | " | " | " | " | " | " | " | " | " | " |
| | Ausgehend | " | " | " | " | " | " | " | " | " | " | " |
| Summa für das Herzogthum Holstein. | Eingehend | " | " | 61 | 929 | " | " | " | " | " | " | " |
| | Ausgehend | " | " | 62 | 1709 | " | " | " | " | " | " | " |
| Summa für das Herzogthum Schleswig. | Eingehend | " | " | 30 | 56 | " | " | " | " | " | " | " |
| | Ausgehend | " | " | 30 | 121 | " | " | " | " | " | " | " |
| Summa für das Königreich. | Eingehend | 59 | 308 | " | " | " | 136 | 1636 | " | " | 3 | 4 |
| | Ausgehend | 59 | 1565 | " | " | " | 197 | 402 | " | " | 2 | 1 |
| Total-Summa... | Eingehend | 59 | 308 | 91 | 985 | " | 136 | 1636 | " | " | 3 | 4 |
| | Ausgehend | 59 | 1565 | 92 | 1830 | " | 197 | 402 | " | " | 2 | 1 |

der inländischen Schifffahrt

den Herzogthümern Schleswig und Holstein im Jahre 1844 expedirten Dampfschiffe.

| Herzogthum Schleswig. | | | | | | Herzogthum Holstein. | | | | | |
|--------------------------|-----------------|---------------------------|-----------------|-----------------|-----------------|--------------------------|-----------------|---------------------------|-----------------|-----------------|-----------------|
| Schiffe des Königreichs. | | Schiffe der Herzogthümer. | | Fremde Schiffe. | | Schiffe des Königreichs. | | Schiffe der Herzogthümer. | | Fremde Schiffe. | |
| Anzahl. | besaute Lasten. | Anzahl. | besaute Lasten. | Anzahl. | besaute Lasten. | Anzahl. | besaute Lasten. | Anzahl. | besaute Lasten. | Anzahl. | besaute Lasten. |
| " | " | " | " | " | " | " | " | " | " | 2 | " |
| " | " | " | " | " | " | " | " | 1 | 1 | " | " |
| " | " | " | " | " | " | " | " | 2 | 6 | " | " |
| " | " | " | " | " | " | " | " | " | " | " | " |
| " | " | " | " | " | " | " | " | " | " | " | " |
| " | " | " | " | " | " | " | " | 1 | 1 | 2 | " |
| " | " | " | " | " | " | " | " | 2 | 6 | " | " |
| " | " | 30 | 120 | " | " | " | " | 61 | 1655 | " | " |
| " | " | 31 | 57 | " | " | " | " | 61 | 929 | " | " |
| " | " | 30 | 120 | " | " | " | " | 62 | 1656 | 2 | " |
| " | " | 31 | 57 | " | " | " | " | 63 | 985 | " | " |
| " | " | " | " | " | " | " | " | " | " | " | " |
| " | " | " | " | " | " | " | " | 12 | 26 | " | " |
| " | " | " | " | " | " | " | " | 12 | 13 | " | " |
| " | " | " | " | " | " | " | " | 1 | " | " | " |
| " | " | " | " | " | " | " | " | 1 | " | " | " |
| " | " | 2 | " | " | " | " | " | " | " | " | " |
| " | " | 2 | " | " | " | " | " | " | " | " | " |
| " | " | 6 | 11 | " | " | " | " | " | " | " | " |
| " | " | 9 | 26 | " | " | " | " | 1 | 1 | " | " |
| " | " | " | " | " | " | " | " | 1 | " | " | " |
| " | " | " | " | " | " | " | " | 1 | " | " | " |
| " | " | 8 | 11 | " | " | " | " | 2 | " | " | " |
| " | " | 11 | 26 | " | " | " | " | 3 | 1 | " | " |
| " | " | " | " | " | " | " | " | 12 | 26 | " | " |
| " | " | " | " | " | " | " | " | 12 | 13 | " | " |
| " | " | 30 | 120 | " | " | " | " | 62 | 1656 | 2 | " |
| " | " | 31 | 57 | " | " | " | " | 63 | 985 | " | " |
| " | " | 38 | 131 | " | " | " | " | 76 | 1682 | 2 | " |
| " | " | 42 | 83 | " | " | " | " | 78 | 949 | " | " |

der inländischen Fahrt

Herzogthümern Schleswig und Holstein im Jahre 1844 ein- oder auselavirten Haverieschiffe.

| Herzogthum Schleswig. | | | | | | | | | Herzogthum Holstein. | | | | | | | | |
|--------------------------|---------------|-----------------|---------------------------|---------------|-----------------|-----------------|---------------|-----------------|--------------------------|---------------|-----------------|---------------------------|---------------|-----------------|-----------------|---------------|-----------------|
| Schiffe des Königreichs. | | | Schiffe der Herzogthümer. | | | Fremde Schiffe. | | | Schiffe des Königreichs. | | | Schiffe der Herzogthümer. | | | Fremde Schiffe. | | |
| Anzahl. | Trächtigkeit. | besaute Lasten. | Anzahl. | Trächtigkeit. | besaute Lasten. | Anzahl. | Trächtigkeit. | besaute Lasten. | Anzahl. | Trächtigkeit. | besaute Lasten. | Anzahl. | Trächtigkeit. | besaute Lasten. | Anzahl. | Trächtigkeit. | besaute Lasten. |
| " | " | " | " | " | " | " | " | " | " | " | " | 1 | 20½ | 15 | " | " | " |
| " | " | " | " | " | " | " | " | " | " | " | " | " | " | " | " | " | " |
| " | " | " | " | " | " | " | " | " | " | " | " | " | " | " | " | " | " |
| " | " | " | " | " | " | " | " | " | " | " | " | 1 | 20½ | 15 | " | " | " |
| " | " | " | " | " | " | " | " | " | " | " | " | " | " | " | " | " | " |
| " | " | " | " | " | " | " | " | " | " | " | " | 1 | 20½ | 15 | " | " | " |
| " | " | " | " | " | " | " | " | " | " | " | " | " | " | " | " | " | " |
| " | " | " | " | " | " | 1 | 27½ | 27½ | " | " | " | " | " | " | " | " | " |
| " | " | " | " | " | " | " | " | " | " | " | " | 1 | 30½ | 30½ | " | " | " |
| " | " | " | " | " | " | " | " | " | " | " | " | " | " | " | " | " | " |
| " | " | " | " | " | " | " | " | " | " | " | " | " | " | " | " | " | " |
| " | " | " | " | " | " | 1 | 27½ | 27½ | " | " | " | 1 | 30½ | 30½ | " | " | " |
| " | " | " | " | " | " | " | " | " | " | " | " | " | " | " | " | " | " |
| " | " | " | " | " | " | " | " | " | " | " | " | 1 | 15 | 15 | " | " | " |
| " | " | " | " | " | " | " | " | " | " | " | " | 1 | 24 | " | " | " | " |
| " | " | " | " | " | " | " | " | " | " | " | " | 2 | 39 | 15 | " | " | " |
| " | " | " | " | " | " | " | " | " | " | " | " | 1 | 30½ | 30½ | " | " | " |
| " | " | " | " | " | " | 1 | 27½ | 27½ | " | " | " | " | " | " | " | " | " |
| " | " | " | " | " | " | " | " | " | " | " | " | 1 | 20½ | 15 | " | " | " |
| " | " | " | " | " | " | " | " | " | " | " | " | " | " | " | " | " | " |
| " | " | " | " | " | " | 1 | 27½ | 27½ | " | " | " | 4 | 90 | 60½ | " | " | " |

V. Tabelle über die ausländische Schifffahrt.

| A. Von und nach fremden Orten. | | Algier. | | | | | | | | | | | | | |
|---------------------------------|--------------------------|--------------------------|---------------|-----------------|---------------------------|---------------|-----------------|-----------------|---------------|-----------------|------|------|------|------|------|
| | | Schiffe des Königreichs. | | | Schiffe der Herzogthümer. | | | Fremde Schiffe. | | | | | | | |
| | | Anzahl. | Trächtigkeit. | besaute Lasten. | Anzahl. | Trächtigkeit. | besaute Lasten. | Anzahl. | Trächtigkeit. | besaute Lasten. | | | | | |
| a. Königreich Dänemark: | | | | | | | | | | | | | | | |
| Kopenhagen | { Eingehend Ausgehend | " | 70 | " | 70 | " | " | " | " | " | " | " | " | " | |
| a. Königreich Dänemark: | | Amerika. | | | | | | | | | | | | | |
| Selsingoer | { Eingehend Ausgehend | " | 4 | " | 870½ | " | 296½ | " | " | " | " | " | " | " | |
| Korsøer | { Eingehend Ausgehend | " | 1 | " | 64½ | " | " | " | " | " | " | " | " | " | |
| Summa für die Provinzen... | { Eingehend Ausgehend | " | 5 | " | 435 | " | 296½ | " | " | " | " | " | " | " | |
| Kopenhagen | { Eingehend Ausgehend | 17 | 6 | 1361 | 430 | 1240 | 326 | " | " | " | 2 | 1 | 171 | 130 | |
| Zusammen ... | { Eingehend Ausgehend | 17 | 11 | 1361 | 865 | 1240 | 622½ | " | " | " | 2 | 1 | 171 | 130 | |
| b. Herzogthum Schleswig: | | | | | | | | | | | | | | | |
| Flensburg | { Eingehend Ausgehend | " | " | " | " | 2 | 205½ | 205½ | 1 | 1 | 109½ | 109½ | 109½ | 109½ | |
| Summa für das Königreich... | { Eingehend Ausgehend | 17 | 11 | 1361 | 865 | 1240 | 622½ | " | " | " | 2 | 1 | 171 | 130 | |
| Gesammt-Summa... | { Eingehend Ausgehend | 17 | 11 | 1361 | 865 | 1240 | 622½ | 2 | " | 205½ | 205½ | 3 | 2 | 280½ | 230½ |
| a. Königreich Dänemark: | | Belgien. | | | | | | | | | | | | | |
| Aalborg | { Eingehend Ausgehend | " | " | " | " | " | " | " | " | " | 2 | " | 56 | 56 | |
| Aarhus | { Eingehend Ausgehend | " | 1 | " | 31½ | " | 31½ | " | " | " | 1 | " | 29 | 28 | |
| Bornholm: | | | | | | | | | | | | | | | |
| Rønne | { Eingehend Ausgehend | " | 1 | " | 27 | " | 27 | " | " | " | " | " | " | " | |
| Faaborg | { Eingehend Ausgehend | 1 | 1 | 56 | 56 | 56 | 56 | " | " | " | " | " | " | " | |
| Solbeck | { Eingehend Ausgehend | " | 2 | " | 73 | " | 73 | " | " | " | " | " | " | " | |
| Kallundborg | { Eingehend Ausgehend | " | 1 | " | 45½ | " | 45½ | 1 | 24 | " | " | " | " | " | |
| Kølbjng | { Eingehend Ausgehend | " | " | " | " | " | " | " | " | " | 1 | " | 36 | 36 | |
| Korsøer | { Eingehend Ausgehend | " | 1 | " | 53 | " | 53 | " | " | " | 2 | " | 62½ | 56½ | |
| Latus ... | { Eingehend Ausgehend | 1 | 7 | 56 | 286 | " | 286 | 1 | 24 | " | " | 6 | 163½ | 176½ | |

V. Tabelle über die ausländische Schifffahrt.

| A. Von und nach fremden Orten. | | Belgien. | | | | | | | | |
|-----------------------------------|--------------------------|--------------------------|---------------|-----------------|---------------------------|---------------|-----------------|-----------------|---------------|-----------------|
| | | Schiffe des Königreichs. | | | Schiffe der Herzogthümer. | | | Fremde Schiffe. | | |
| | | Anzahl. | Trächtigkeit. | besaute Lasten. | Anzahl. | Trächtigkeit. | besaute Lasten. | Anzahl. | Trächtigkeit. | besaute Lasten. |
| a. Königreich Dänemark: | | | | | | | | | | |
| Transport... | { Eingehend Ausgehend | 1 7 | 56 286 | " 286 | 1 " | 21 " | " " | 6 " | 183 " | 176½ " |
| Rakfou..... | { Eingehend Ausgehend | " 3 | " 121 | " 121 | " " | " " | " " | " " | " " | " " |
| Nestved..... | { Eingehend Ausgehend | " " | " " | " " | 1 " | 25 " | " " | 1 " | 26½ " | 26½ " |
| Rykiöbing auf Seeland.. | { Eingehend Ausgehend | " 4 | " 174 | " 157 | " " | " " | " " | " " | " " | " " |
| Odense..... | { Eingehend Ausgehend | 2 1 | 78½ 41 | " 41 | " " | " " | " " | 1 " | 47½ " | 47½ " |
| Prästoe..... | { Eingehend Ausgehend | " " | " " | " " | " " | " " | " " | 1 " | 29½ " | 29½ " |
| Randers..... | { Eingehend Ausgehend | 1 " | 27 " | " " | " " | " " | " " | " " | " " | " " |
| Rotheschild..... | { Eingehend Ausgehend | " " | " " | " " | " " | " " | " " | 2 " | 60½ " | 60½ " |
| Rörvig..... | { Eingehend Ausgehend | " 1 | " 49 | " 17 | " " | " " | " " | " " | " " | " " |
| Stege..... | { Eingehend Ausgehend | 1 1 | 64½ 27 | " 27 | " " | " " | " " | " " | " " | " " |
| Stubbekjöbing..... | { Eingehend Ausgehend | " 1 | " 65½ | " 65½ | " " | " " | " " | " " | " " | " " |
| Svendborg..... | { Eingehend Ausgehend | 1 " | 68 " | " " | " " | " " | " " | " " | " " | " " |
| Weile..... | { Eingehend Ausgehend | " 1 | " 16 | " 16 | " " | " " | " " | 1 " | 25½ " | 25½ " |
| Summa für die Provinzen... | { Eingehend Ausgehend | 6 19 | 294 779½ | " 730½ | 2 " | 49 " | " " | 12 " | 372½ " | 366 " |
| Kopenhagen..... | { Eingehend Ausgehend | " 1 | " 51 | " 51 | " " | " " | " " | " " | " " | " " |
| Zusammen... | { Eingehend Ausgehend | 6 20 | 294 830½ | " 781½ | 2 " | 49 " | " " | 12 " | 372½ " | 366 " |
| b. Herzogthum Schleswig: | | | | | | | | | | |
| Arröesjöbing..... | { Eingehend Ausgehend | 1 " | 43 " | " " | " " | " " | " " | " " | " " | " " |
| Aperrade..... | { Eingehend Ausgehend | " " | " " | " " | 2 " | 80½ " | 1 " | " " | " " | " " |
| Gottorf..... | { Eingehend Ausgehend | " " | " " | " " | " " | " " | " " | 1 " | 33½ " | " " |
| Latus..... | { Eingehend Ausgehend | 1 " | 43 " | " " | 2 " | 80½ " | 1 " | 1 " | 33½ " | " " |

V. Tabelle über die ausländische Schifffahrt.

| A. Von und nach fremden Orten. | | Belgien. | | | | | | | | |
|---------------------------------|--------------------------------------|--------------------------|---------------|------------------|---------------------------|---------------|------------------|-----------------|---------------|------------------|
| | | Schiffe des Königreichs. | | | Schiffe der Herzogthümer. | | | Fremde Schiffe. | | |
| | | Anzahl. | Trächtigkeit. | besaunte Lasten. | Anzahl. | Trächtigkeit. | besaunte Lasten. | Anzahl. | Trächtigkeit. | besaunte Lasten. |
| b. Herzogthum Schleswig: | | | | | | | | | | |
| Transport... | { Eingehend Ausgehend | 1 " | 43 " | " " | 2 " | 80½ " | 1 " | 1 " | 33½ " | " " |
| Hadersleben..... | { Eingehend Ausgehend | " " | " " | " " | " " | " " | " " | 1 " | 35 " | " " |
| Husum..... | { Eingehend Ausgehend | " 1 | " 20 | " 20 | " 2 | " 33 | " 33 | " " | " " | " " |
| Tönning..... | { Eingehend Ausgehend | " " | " " | " " | " " | " " | " " | 2 " | 45½ " | 45½ " |
| Zusammen... | { Eingehend Ausgehend | 1 1 | 43 20 | " 20 | 2 2 | 80½ 33 | 1 33 | 2 2 | 68½ 45½ | " 45½ |
| c. Herzogthum Holstein: | | | | | | | | | | |
| Brunsbüttel: | | | | | | | | | | |
| Neufeld..... | { Eingehend Ausgehend | " " | " " | " " | " " | " " | " " | 1 " | 19 " | 19 " |
| Heiligenhafen..... | { Eingehend Ausgehend | " " | " " | " " | 1 1 | 29½ 29½ | " 29½ | " " | " " | " " |
| Kiel..... | { Eingehend Ausgehend | " " | " " | " " | 1 1 | 64 99½ | " 99½ | 1 " | 87 " | " " |
| Neustadt..... | { Eingehend Ausgehend | 1 " | 53 " | " " | " 1 | " 24 | " 24 | " " | " " | " " |
| Rendsburg..... | { Eingehend Ausgehend | " " | " " | " " | 1 " | 38 " | " " | " " | " " | " " |
| Summa | für das Königreich.. | { Eingehend Ausgehend | 6 20 | 294 830½ | " 781½ | 2 " | 49 " | " " | 12 372½ | " 366 |
| | für das Herzogthum Schleswig..... | { Eingehend Ausgehend | 1 1 | 43 20 | " 20 | 2 2 | 80½ 33 | 1 33 | 2 45½ | " 45½ |
| | für das Herzogthum Holstein..... | { Eingehend Ausgehend | 1 " | 53 " | " " | 3 3 | 131½ 153 | " 153 | 1 19 | 87 19 |
| Gesamt-Summa... | { Eingehend Ausgehend | 8 21 | 390 850½ | " 801½ | 7 5 | 261 186 | 1 186 | 3 15 | 155½ 437 | " 430½ |
| a. Königreich Dänemark: | | | | | | | | | | |
| Aalborg..... | { Eingehend Ausgehend | " " | " " | " " | 2 " | 43½ " | 38 " | 1 1 | 24 14½ | 12 14½ |
| Aarhus..... | { Eingehend Ausgehend | 1 " | 26 " | 20 " | " 2 | " 22½ | " 22½ | 1 1 | 35 21 | " 21 |
| Affens..... | { Eingehend Ausgehend | " " | " " | " " | 1 " | 9 " | 2 " | 1 " | 24½ " | " " |
| Bandholm..... | { Eingehend Ausgehend | " " | " " | " " | " 2 | " 28 | " 25½ | " " | " " | " " |
| Bornholm: | | | | | | | | | | |
| Neroe..... | { Eingehend Ausgehend | " " | " " | " " | " " | " " | " " | 1 " | 13½ " | 13½ " |
| Latus... | { Eingehend Ausgehend | 1 " | 26 " | 20 " | 3 4 | 52½ 50½ | 40 47½ | 3 3 | 83½ 49 | 12 49 |

V. Tabelle über die ausländische Schifffahrt.

| A. Von und nach fremden Orten. | | Bremen. | | | | | | | | |
|--------------------------------|--------------------------|--------------------------|---------------|-----------------|---------------------------|---------------|-----------------|-----------------|---------------|-----------------|
| | | Schiffe des Königreichs. | | | Schiffe der Herzogthümer. | | | Fremde Schiffe. | | |
| | | Anzahl. | Trächtigkeit. | befaute Kisten. | Anzahl. | Trächtigkeit. | befaute Kisten. | Anzahl. | Trächtigkeit. | befaute Kisten. |
| a. Königreich Dänemark: | | | | | | | | | | |
| Transport... | { Eingehend Ausgehend | 1 " | 26 " | 20 " | 3 4 | 52½ 50½ | 40 47½ | 3 3 | 83½ 49 | 12 49 |
| Heltoft..... | { Eingehend Ausgehend | " " | " " | " " | " " | " " | " " | 1 1 | 18 18 | " 18 |
| Faaborg..... | { Eingehend Ausgehend | " " | " " | " " | " " | " " | " " | 1 4 | 30½ 91½ | " 91½ |
| Fanoe..... | { Eingehend Ausgehend | 1 5 | 11½ 39½ | " 6 | " " | " " | " " | " " | " " | " " |
| Friedericia..... | { Eingehend Ausgehend | 1 " | 50½ " | 17 " | " " | " " | " " | " " | " " | " " |
| Grenaa..... | { Eingehend Ausgehend | " 1 | " 26 | " 26 | " " | " " | " " | 1 " | 22 " | 22 " |
| Hjerding..... | { Eingehend Ausgehend | 1 2 | 15 30 | 6 21 | " " | " " | " " | " " | " " | " " |
| Hobroe..... | { Eingehend Ausgehend | " " | " " | " " | " " | " " | " " | 1 " | 18½ " | 18½ " |
| Horsens..... | { Eingehend Ausgehend | " 3 | " 80½ | " 80½ | 1 2 | 17½ 31½ | " 31½ | 2 " | 57½ " | 57½ " |
| Kolding..... | { Eingehend Ausgehend | 1 1 | 23 23 | " 5 | 1 3 | 15 34½ | " 34½ | 1 " | 32 " | " " |
| Korsør..... | { Eingehend Ausgehend | " " | " " | " " | 1 2 | 30½ 35 | " 35 | 2 " | 51 " | 51 " |
| Kakstov..... | { Eingehend Ausgehend | " 1 | " 9 | " 9 | " " | " " | " " | 1 " | 17½ " | 17½ " |
| Kestved..... | { Eingehend Ausgehend | " " | " " | " " | 1 3 | 34½ 31½ | " 31½ | " " | " " | " " |
| Kytlöbing auf Falster.... | { Eingehend Ausgehend | " " | " " | " " | " " | " " | " " | 2 " | 49 " | 49 " |
| Odense..... | { Eingehend Ausgehend | " 1 | " 14½ | " 14½ | " 4 | " 73 | " 73 | 1 " | 27½ " | 27½ " |
| Randers..... | { Eingehend Ausgehend | " 1 | " 27 | " 4 | " " | " " | " " | 2 1 | 52 24 | 15 24 |
| Ripen..... | { Eingehend Ausgehend | 9 " | 74½ " | 67½ " | " " | " " | " " | " " | " " | " " |
| Ringlöbing..... | { Eingehend Ausgehend | 1 1 | 11½ 11½ | 2½ 11½ | " " | " " | " " | " " | " " | " " |
| Stubbeklöbing..... | { Eingehend Ausgehend | 1 " | 16 " | " " | " " | " " | " " | 1 1 | 23 29½ | " 29½ |
| Svendborg..... | { Eingehend Ausgehend | " " | " " | " " | 1 " | 16 " | 11 " | 1 1 | 23 23 | " 23 |
| Varde..... | { Eingehend Ausgehend | 1 " | 6½ " | 6½ " | " " | " " | " " | " " | " " | " " |
| Latus... | { Eingehend Ausgehend | 17 16 | 234½ 260½ | 119½ 177½ | 7 19 | 150 271½ | 40 263½ | 12 19 | 311 429 | 76 429 |

V. Tabelle über die ausländische Schifffahrt.

| A. Von und nach fremden Orten. | | Bremen. | | | | | | | | |
|---------------------------------|-------------|--------------------------|---------------|-----------------|---------------------------|---------------|-----------------|-----------------|---------------|-----------------|
| | | Schiffe des Königreichs. | | | Schiffe der Herzogthümer. | | | Fremde Schiffe. | | |
| | | Anzahl. | Trächtigkeit. | besaute Lasten. | Anzahl. | Trächtigkeit. | besaute Lasten. | Anzahl. | Trächtigkeit. | besaute Lasten. |
| a. Königreich Dänemark: | | | | | | | | | | |
| Transport... | { Eingehend | 17 | 234½ | 119½ | 7 | 150 | 40 | 12 | 311 | 76 |
| | { Ausgehend | 16 | 260½ | 177½ | 19 | 271½ | 263½ | 19 | 429 | 429 |
| Weile..... | { Eingehend | 1 | 50½ | 18 | " | " | " | 2 | 59½ | 2 |
| | { Ausgehend | " | " | " | 1 | 16 | 16 | 3 | 61½ | 61½ |
| Wiborg..... | { Eingehend | " | " | " | " | " | " | " | " | " |
| | { Ausgehend | 1 | 15½ | 15½ | 1 | 21½ | 21 | " | " | " |
| Summa für die Provinzen... | { Eingehend | 18 | 285 | 137½ | 7 | 150 | 40 | 14 | 370½ | 78 |
| | { Ausgehend | 17 | 276½ | 193 | 21 | 309½ | 300½ | 22 | 490½ | 490½ |
| Kopenhagen..... | { Eingehend | 1 | 28 | 10 | 3 | 55 | 55 | 3 | 80 | 75 |
| | { Ausgehend | " | " | " | " | " | " | " | " | " |
| Zusammen... | { Eingehend | 19 | 313 | 147½ | 10 | 205 | 95 | 17 | 450½ | 153 |
| | { Ausgehend | 17 | 276½ | 193 | 21 | 309½ | 300½ | 22 | 490½ | 490½ |
| b. Herzogthum Schleswig: | | | | | | | | | | |
| Ardesköbbing..... | { Eingehend | " | " | " | 1 | 16 | " | " | " | " |
| | { Ausgehend | " | " | " | 1 | 16 | 5 | " | " | " |
| Edernförde..... | { Eingehend | " | " | " | " | " | " | 2 | 42 | 35 |
| | { Ausgehend | " | " | " | " | " | " | " | " | " |
| Flensburg..... | { Eingehend | " | " | " | " | " | " | 1 | 28 | " |
| | { Ausgehend | " | " | " | " | " | " | " | " | " |
| Sölvis..... | { Eingehend | " | " | " | " | " | " | " | " | " |
| | { Ausgehend | " | " | " | 1 | 47 | 15 | " | " | " |
| Föhr und Amrum..... | { Eingehend | 1 | 11½ | 2½ | 4 | 40½ | 25½ | " | " | " |
| | { Ausgehend | " | " | " | 3 | 26½ | 6½ | " | " | " |
| Friedrichstadt..... | { Eingehend | " | " | " | 1 | 19 | " | " | " | " |
| | { Ausgehend | " | " | " | " | " | " | " | " | " |
| Hadersleben..... | { Eingehend | " | " | " | " | " | " | " | " | " |
| | { Ausgehend | " | " | " | 5 | 78 | 78 | 1 | 23½ | 23½ |
| Holtzenau..... | { Eingehend | " | " | " | 3 | 36 | 36 | 5 | 97½ | 95½ |
| | { Ausgehend | " | " | " | " | " | " | " | " | " |
| Husum..... | { Eingehend | " | " | " | 6 | 97½ | 80 | 1 | 17½ | 17½ |
| | { Ausgehend | " | " | " | 4 | 70 | 24 | " | " | " |
| Londern: | | | | | | | | | | |
| Oylt..... | { Eingehend | " | " | " | " | " | " | 3 | 21 | " |
| | { Ausgehend | " | " | " | " | " | " | 4 | 28 | 7 |
| Soyer..... | { Eingehend | 8 | 61 | 61 | " | " | " | " | " | " |
| | { Ausgehend | 7 | 51½ | 4 | " | " | " | " | " | " |
| Lönning..... | { Eingehend | " | " | " | " | " | " | " | " | " |
| | { Ausgehend | " | " | " | 1 | 13½ | 12½ | 1 | 24 | 22 |
| Zusammen... | { Eingehend | 9 | 72½ | 63½ | 15 | 209½ | 141½ | 12 | 206 | 148 |
| | { Ausgehend | 7 | 51½ | 4 | 15 | 251½ | 141½ | 6 | 75½ | 52½ |

V. Tabelle über die ausländische Schifffahrt.

| A. Von und nach fremden Orten. | | Bremen. | | | | | | | | |
|---------------------------------|---|--------------------------|--------------------------------------|--|---------------------------|--|--|-----------------|--|--|
| | | Schiffe des Königreichs. | | | Schiffe der Herzogthümer. | | | Fremde Schiffe. | | |
| | | Angabl. | Trächtigkeit. | befaute Lafsen. | Angabl. | Trächtigkeit. | befaute Lafsen. | Angabl. | Trächtigkeit. | befaute Lafsen. |
| c. Herzogthum Poldstein: | | | | | | | | | | |
| Brunsbüttel..... | { Eingehend Ausgehend | " | " | " | " | " | " | 1 | 8 $\frac{3}{4}$ | 8 $\frac{3}{4}$ |
| Neufeld..... | { Eingehend Ausgehend | " | " | " | 1 | 12 | 1 | " | " | " |
| Elmsborn..... | { Eingehend Ausgehend | " | " | " | 1 | 8 $\frac{1}{2}$ | 8 $\frac{1}{2}$ | 3 | 42 $\frac{1}{2}$ | " |
| Glückstadt..... | { Eingehend Ausgehend | " | " | " | 2 | 15 | 15 | " | " | " |
| Seide: | | | | | | | | | | |
| Lunden..... | { Eingehend Ausgehend | " | " | " | 1 | 22 $\frac{1}{2}$ | " | " | " | " |
| Wöhrden..... | { Eingehend Ausgehend | " | " | " | 3 | 52 $\frac{1}{2}$ | 52 $\frac{1}{2}$ | " | " | " |
| Sphoe..... | { Eingehend Ausgehend | " | " | " | 2 | 35 | 15 $\frac{1}{2}$ | " | " | " |
| Kiel..... | { Eingehend Ausgehend | 1 | 36 $\frac{1}{2}$ | " | 11 | 180 | 89 $\frac{1}{2}$ | " | " | " |
| Neustadt..... | { Eingehend Ausgehend | " | " | " | 2 | 32 | 32 | " | " | " |
| Rendsburg..... | { Eingehend Ausgehend | " | " | " | 4 | 66 $\frac{1}{2}$ | " | 2 | 42 $\frac{1}{2}$ | 14 $\frac{1}{2}$ |
| Hetersen: | | | | | | | | | | |
| Hafeldorf..... | { Eingehend Ausgehend | " | " | " | 1 | 8 $\frac{1}{2}$ | 8 $\frac{1}{2}$ | " | " | " |
| Wewelsfleth..... | { Eingehend Ausgehend | " | " | " | 5 | 87 $\frac{1}{2}$ | 52 $\frac{1}{2}$ | 1 | 15 | 15 |
| | | | | | 1 | 17 $\frac{1}{2}$ | 17 $\frac{1}{2}$ | 1 | 15 | " |
| Summa | für das Königreich... { Eingehend Ausgehend | 19 17 | 313 276 $\frac{1}{2}$ | 147 $\frac{1}{2}$ 193 | 10 21 | 205 309 $\frac{1}{2}$ | 95 301 $\frac{1}{2}$ | 17 22 | 450 $\frac{1}{2}$ 490 $\frac{1}{2}$ | 153 490 $\frac{1}{2}$ |
| | für das Herzogthum Schleswig..... { Eingehend Ausgehend | 9 7 | 72 $\frac{1}{2}$ 51 $\frac{1}{2}$ | 63 $\frac{1}{2}$ 4 | 15 15 | 209 $\frac{1}{2}$ 251 $\frac{1}{2}$ | 141 $\frac{3}{4}$ 141 $\frac{1}{2}$ | 12 6 | 206 75 $\frac{3}{4}$ | 148 52 $\frac{3}{4}$ |
| | für das Herzogthum Poldstein..... { Eingehend Ausgehend | 1 " | 36 $\frac{1}{2}$ " | " " | 29 17 | 467 $\frac{1}{2}$ 233 $\frac{1}{2}$ | 233 $\frac{1}{2}$ 137 | 4 5 | 66 $\frac{1}{2}$ 66 | 38 $\frac{1}{2}$ " |
| Gesamt-Summa... | { Eingehend Ausgehend | 29 24 | 422 327 $\frac{1}{2}$ | 211 197 | 54 53 | 881 $\frac{3}{4}$ 794 | 470 $\frac{1}{2}$ 579 $\frac{1}{2}$ | 33 33 | 722 $\frac{3}{4}$ 632 $\frac{1}{2}$ | 339 $\frac{1}{2}$ 543 $\frac{1}{2}$ |
| a. Königreich Dänemark: | | England. | | | | | | | | |
| Aalborg..... | { Eingehend Ausgehend | 42 38 | 1389 1394 $\frac{1}{2}$ | 1154 $\frac{1}{2}$ 1080 $\frac{1}{2}$ | 3 3 | 90 113 $\frac{1}{2}$ | 47 $\frac{1}{2}$ 113 $\frac{1}{2}$ | " " | " " | " " |
| Aarhus..... | { Eingehend Ausgehend | 30 36 | 955 1111 $\frac{1}{2}$ | 809 1017 | 4 18 | 146 $\frac{1}{2}$ 633 $\frac{1}{2}$ | 132 $\frac{1}{2}$ 510 | 2 5 | 135 231 $\frac{1}{2}$ | 80 $\frac{1}{2}$ 204 |
| Affens..... | { Eingehend Ausgehend | 10 16 | 399 579 $\frac{1}{2}$ | 225 579 $\frac{1}{2}$ | 1 6 | 19 $\frac{1}{2}$ 178 | 19 $\frac{1}{2}$ 174 | " 1 | " 30 $\frac{1}{2}$ | " 6 $\frac{1}{2}$ |
| Latus.... | { Eingehend Ausgehend | 82 90 | 2743 3085 $\frac{1}{2}$ | 2188 $\frac{1}{2}$ 2677 | 8 27 | 256 925 | 199 $\frac{1}{2}$ 797 $\frac{1}{2}$ | 2 6 | 135 262 | 80 $\frac{1}{2}$ 210 $\frac{1}{2}$ |

V. Tabelle über die ausländische Schifffahrt.

| A. Von und nach fremden Orten. | | England. | | | | | | | | |
|--------------------------------|--------------------------|--------------------------|----------------|-----------------|---------------------------|---------------|-----------------|-----------------|---------------|-----------------|
| | | Schiffe des Königreichs. | | | Schiffe der Herzogthümer. | | | Fremde Schiffe. | | |
| | | Anzahl. | Trächtigkeit. | besaute Lasten. | Anzahl. | Trächtigkeit. | besaute Lasten. | Anzahl. | Trächtigkeit. | besaute Lasten. |
| a. Königreich Dänemark: | | | | | | | | | | |
| Transport... | { Eingehend Ausgehend | 82 90 | 2743 3085 | 2188½ 2677 | 8 27 | 256 925 | 199½ 797½ | 2 6 | 135 262 | 80½ 210½ |
| Bandholm..... | { Eingehend Ausgehend | 9 25 | 436 1223½ | 240½ 1122 | 4 11 | 184½ 415 | 25½ 386½ | " 1 | " 48½ | " 48½ |
| Bogensø..... | { Eingehend Ausgehend | 5 8 | 176½ 294½ | 140 272 | " 2 | " 91½ | " 66½ | " " | " " | " " |
| Bornholm: | | | | | | | | | | |
| Rønne..... | { Eingehend Ausgehend | 1 " | 27 " | 27 " | " " | " " | " " | " " | " " | " " |
| Dragøe..... | { Eingehend Ausgehend | 1 1 | 22 50½ | 22 50½ | " " | " " | " " | " " | " " | " " |
| Ebeltoft..... | { Eingehend Ausgehend | 1 1 | 32 33½ | 32 13½ | " 2 | " 83 | " 61½ | " " | " " | " " |
| Faaborg..... | { Eingehend Ausgehend | 15 23 | 632½ 812 | 245 780 | " 5 | " 131½ | " 125 | " " | " " | " " |
| Fanøe..... | { Eingehend Ausgehend | 2 " | 47½ " | 22 " | 1 " | 20½ " | 20½ " | 2 2 | 74 74 | 74 " |
| Friedericia..... | { Eingehend Ausgehend | 9 2 | 375 62 | 304 60½ | 1 1 | 30½ 28½ | 30½ 28½ | " " | " " | " " |
| Friedrichshafen..... | { Eingehend Ausgehend | 4 1 | 72½ 41 | 39½ " | " " | " " | " " | " " | " " | " " |
| Friedrichsfund..... | { Eingehend Ausgehend | 1 8 | 30 283½ | " 176½ | " 6 | " 191 | " 182½ | 1 " | 55 " | 55 " |
| Grenaa..... | { Eingehend Ausgehend | 1 2 | 38½ 47½ | " 30 | " 1 | " 36½ | " 36½ | " " | " " | " " |
| Helsingør..... | { Eingehend Ausgehend | 2 3 | 74 121½ | 64½ 121½ | " " | " " | " " | 11 " | 792 " | 792 " |
| Hjerting..... | { Eingehend Ausgehend | 1 1 | 12 12 | 5 12 | " " | " " | " " | " " | " " | " " |
| Hjørring..... | { Eingehend Ausgehend | 14 13 | 175 161 | 175 154 | " " | " " | " " | " " | " " | " " |
| Hobroe..... | { Eingehend Ausgehend | 5 " | 124 " | 124 " | " 1 | " 26 | " 26 | " " | " " | " " |
| Holbeck..... | { Eingehend Ausgehend | 14 54 | 522 1944½ | 397½ 1846½ | 2 8 | 78 290½ | " 213½ | 1 2 | 39½ 93½ | 39½ 93½ |
| Holstebroe..... | { Eingehend Ausgehend | 1 5 | 13½ 99 | 13 92 | " " | " " | " " | " " | " " | " " |
| Horsens..... | { Eingehend Ausgehend | 13 18 | 390½ 562½ | 377½ 501½ | 1 14 | 27½ 409½ | " 350 | 2 1 | 61 44½ | " 15 |
| Kallundborg..... | { Eingehend Ausgehend | 11 44 | 526 2131½ | 471 2126½ | " 6 | " 233½ | " 190½ | 3 2 | 138 143½ | 111 87 |
| Kjerteminde..... | { Eingehend Ausgehend | 7 19 | 218 735 | 185½ 668 | 1 6 | 41½ 229½ | " 229½ | 1 1 | 25½ 25½ | " 25½ |
| Latus..... | { Eingehend Ausgehend | 199 318 | 6687½ 11700 | 5073½ 10702 | 18 90 | 638½ 3091 | 276 4394 | 23 15 | 1320 691½ | 1152 480 |

V. Tabelle über die ausländische Schifffahrt.

| A. Von und nach fremden Orten. | | England. | | | | | | | | |
|--------------------------------|--------------------------|--------------------------|-----------------|-----------------|---------------------------|---------------|-----------------|-----------------|---------------|-----------------|
| | | Schiffe des Königreichs. | | | Schiffe der Herzogthümer. | | | Fremde Schiffe. | | |
| | | Anzahl. | Trächtigkeit. | besaute Lasten. | Anzahl. | Trächtigkeit. | besaute Lasten. | Anzahl. | Trächtigkeit. | besaute Lasten. |
| a. Königreich Dänemark: | | | | | | | | | | |
| Transport... | { Eingehend Ausgehend | 199 318 | 6687½ 11700 | 5073½ 10702 | 18 90 | 638½ 3091 | 276 4394 | 23 15 | 1320 691½ | 1152 480 |
| Riøge..... | { Eingehend Ausgehend | 7 24 | 218½ 1117 | 216 1044 | 1 10 | 49½ 399 | " 370½ | 1 3 | 78 148½ | 78 107 |
| Kolbing..... | { Eingehend Ausgehend | 5 5 | 191½ 169½ | 72½ 169½ | 2 1 | 94½ 48½ | 21 48½ | " 1 | " 32 | " 13 |
| Korsør..... | { Eingehend Ausgehend | 14 21 | 696 850 | 472½ 739 | 3 18 | 99 613 | 66½ 516 | " 1 | " 46 | " " |
| Lemvig..... | { Eingehend Ausgehend | 2 3 | 32½ 65 | 32½ 65 | " 1 | " 18½ | " 18½ | " " | " " | " " |
| Läzøe..... | { Eingehend Ausgehend | " 1 | " 14 | " 5 | " " | " " | " " | " " | " " | " " |
| Løgøster..... | { Eingehend Ausgehend | 2 " | 49 " | 49 " | " " | " " | " " | " " | " " | " " |
| Mariager..... | { Eingehend Ausgehend | " " | " " | " " | " 2 | " 46½ | " 40½ | " " | " " | " " |
| Middelfart..... | { Eingehend Ausgehend | " 2 | " 61½ | " 61½ | 2 2 | 93 80½ | 70 80½ | " 1 | " 32 | " 19 |
| Nakskov..... | { Eingehend Ausgehend | 17 41 | 705½ 990 | 296½ 823 | 2 17 | 99½ 575 | " 543½ | " 5 | " 315½ | " 287 |
| Nestved.. | { Eingehend Ausgehend | 9 15 | 376 538 | 338½ 538 | 11 32 | 429 1105 | 298½ 1076½ | " 2 | " 110 | " 110 |
| Ribe..... | { Eingehend Ausgehend | 1 11 | 8½ 361 | 8½ 269 | " " | " " | " " | " " | " " | " " |
| Ryborg..... | { Eingehend Ausgehend | 12 19 | 459½ 695 | 252½ 668 | 4 5 | 133 205½ | 133 205½ | 2 " | 72½ " | " " |
| Rykiøbing auf Falster.... | { Eingehend Ausgehend | 8 12 | 348 425 | 210 370½ | 3 4 | 100 119 | " 119 | " 1 | " 33½ | " 23 |
| Rykiøbing auf Seeland.. | { Eingehend Ausgehend | 5 3 | 182 106½ | 47 87½ | " 5 | " 127 | " 127 | " " | " " | " " |
| Rykiøbing auf Marsoe.... | { Eingehend Ausgehend | 4 10 | 113½ 227 | 69 197 | " " | " " | " " | " " | " " | " " |
| Rystedt..... | { Eingehend Ausgehend | " 5 | " 246½ | " 199 | 1 2 | 29½ 67½ | " 55 | " " | " " | " " |
| Odense..... | { Eingehend Ausgehend | 21 31 | 759 1047½ | 678½ 948 | 1 16 | 45 505½ | " 505½ | 1 2 | 27½ 84 | " 84 |
| Præstøe..... | { Eingehend Ausgehend | 7 21 | 209½ 687½ | 138½ 634 | " " | " " | " " | " " | " " | " " |
| Randers..... | { Eingehend Ausgehend | 13 22 | 382 713½ | 310 599½ | 4 7 | 90 212½ | 63½ 176½ | " 2 | " 60 | " 47½ |
| Ripen..... | { Eingehend Ausgehend | 4 3 | 54 42 | 49 33 | " " | " " | " " | " " | " " | " " |
| Latus... | { Eingehend Ausgehend | 330 567 | 11472½ 20057 | 8314½ 18154½ | 52 212 | 1900½ 7214 | 928½ 8271 | 27 33 | 1498 1553 | 1230 1170½ |

Tabelle über die ausländische Schifffahrt.

| A. Von und nach fremden Orten. | | England. | | | | | | | | |
|-----------------------------------|--------------------------|--------------------------|------------------|------------------|---------------------------|---------------|-----------------|-----------------|----------------|-----------------|
| | | Schiffe des Königreichs. | | | Schiffe der Herzogthümer. | | | Fremde Schiffe. | | |
| | | Anzahl. | Trächtigkeit. | besaute Lasten. | Anzahl. | Trächtigkeit. | besaute Lasten. | Anzahl. | Trächtigkeit. | besaute Lasten. |
| a. Königreich Dänemark: | | | | | | | | | | |
| Transport... | { Eingehend Ausgehend | 330 567 | 11472½ 20057 | 8314½ 18154½ | 52 212 | 1900½ 7214 | 928½ 8271 | 27 33 | 1498 1553 | 1230 1170½ |
| Ringköbing..... | { Eingehend Ausgehend | " 2 | " 33 | " 33 | " " | " " | " " | " " | " " | " " |
| Nothschild..... | { Eingehend Ausgehend | 5 15 | 159½ 468½ | 89 409 | 1 8 | 39 257½ | " 238½ | 5 1 | 212½ 56 | 212½ " |
| Rudköbing..... | { Eingehend Ausgehend | 16 5 | 555½ 156½ | 237½ 156½ | 2 5 | 72½ 181½ | " 178½ | " " | " " | " " |
| Nörvig..... | { Eingehend Ausgehend | 14 2 | 437 85½ | 422 22½ | " 2 | " 81½ | " 49½ | 2 " | 98 " | 98 " |
| Samsøe..... | { Eingehend Ausgehend | 2 6 | 81 213 | 14 210 | " " | " " | " " | " " | " " | " " |
| Saxköbing..... | { Eingehend Ausgehend | 2 19 | 87 804 | " 671½ | 1 3 | 44½ 76 | " 76 | " " | " " | " " |
| Skjelsøer..... | { Eingehend Ausgehend | 1 4 | 56 135½ | 55 103½ | " 8 | " 236½ | " 228 | " " | " " | " " |
| Stive..... | { Eingehend Ausgehend | 3 3 | 58½ 46½ | 49½ 21½ | " " | " " | " " | " " | " " | " " |
| Stige..... | { Eingehend Ausgehend | 11 34 | 330½ 926½ | 101½ 815½ | " 7 | " 204½ | " 166½ | " " | " " | " " |
| Storeheddinge..... | { Eingehend Ausgehend | " 4 | " 164½ | " 67½ | " 1 | " 30½ | " 30½ | 4 " | 261½ " | 156½ " |
| Stubeköbing..... | { Eingehend Ausgehend | 7 22 | 288½ 881 | 110 651 | 1 9 | 37½ 315 | " 243 | " " | " " | " " |
| Svendborg..... | { Eingehend Ausgehend | 17 17 | 702 760 | 360 542 | 1 7 | 34 165½ | 34 165½ | " " | " " | " " |
| Sæby..... | { Eingehend Ausgehend | 1 " | 24 " | 24 " | " " | " " | " " | " " | " " | " " |
| Thisted..... | { Eingehend Ausgehend | 15 14 | 306½ 314½ | 250 299 | " 5 | " 93½ | " 93½ | 1 2 | 14 89½ | 5 5 |
| Vedbee..... | { Eingehend Ausgehend | 3 1 | 95½ 28½ | 95½ 28½ | " " | " " | " " | 2 " | 250½ " | 250½ " |
| Weile..... | { Eingehend Ausgehend | 7 3 | 325½ 130½ | 148 78 | " 2 | " 77 | " 73 | " " | " " | " " |
| Wiborg..... | { Eingehend Ausgehend | 2 1 | 41½ 15½ | 24½ 15½ | " " | " " | " " | " " | " " | " " |
| Wordingborg..... | { Eingehend Ausgehend | 7 12 | 213½ 480½ | 124½ 271½ | 1 4 | 27 133 | 13 82½ | " " | " " | " " |
| Summa für die Provinzen... | { Eingehend Ausgehend | 443 731 | 15234½ 25700½ | 10419½ 22550½ | 59 273 | 2155 9066 | 975½ 8195½ | 41 36 | 2334½ 1698½ | 1952½ 1175½ |
| Kopenhagen..... | { Eingehend Ausgehend | 171 58 | 7544 2168 | 7093 2044 | 7 8 | 231 332 | 220 266 | 102 30 | 7571 1930 | 7092 1688 |
| Zusammen... | { Eingehend Ausgehend | 614 789 | 22778½ 27868½ | 17512½ 24594½ | 66 281 | 2386 9398 | 1195½ 8461½ | 143 66 | 9905½ 3628½ | 9044½ 2863½ |

V. Tabelle über die ausländische Schifffahrt.

| A. Von und nach fremden Orten. | | England. | | | | | | | | |
|---------------------------------|--------------------------|--------------------------|---------------|--------------------|---------------------------|---------------|--------------------|-----------------|---------------|--------------------|
| | | Schiffe des Königreichs. | | | Schiffe der Herzogthümer. | | | Fremde Schiffe. | | |
| | | Anzahl. | Trächtigkeit. | besaute Lasten. | Anzahl. | Trächtigkeit. | besaute Lasten. | Anzahl. | Trächtigkeit. | besaute Lasten. |
| b. Herzogthum Schleswig: | | | | | | | | | | |
| Arroeskiöbing..... | { Eingehend Ausgehend | " | " | " | 1 | 41½ | 41½ | " | " | " |
| Apenrade..... | { Eingehend Ausgehend | 1 | 25 | 25 | 1 | 118 | " | 1 | 30½ | 24 |
| Bredstedt..... | { Eingehend Ausgehend | 1 | 25½ | 25½ | 1 | 15½ | 15½ | " | " | " |
| Cappeln..... | { Eingehend Ausgehend | " | " | " | 7 10 | 185 227½ | 131 202 | " | " | " |
| Edernförde..... | { Eingehend Ausgehend | " | " | " | 4 11 | 124½ 342½ | " 301½ | 2 | 45 | 34½ |
| Fehmarn..... | { Eingehend Ausgehend | 1 | 54 | 42 | 3 4 | 102½ 112 | 102½ 112 | " | " | " |
| Flensburg..... | { Eingehend Ausgehend | 4 3 | 134 64 | 134 64 | 26 44 | 893 1320 | 893 1269½ | 3 23 | 129½ 737 | 94 733 |
| Holnis..... | { Eingehend Ausgehend | " | " | " | 1 | 25 | " | " | " | " |
| Jöhr und Amrum..... | { Eingehend Ausgehend | 1 | 18½ | 18½ | 4 1 | 104½ 24 | 104½ 6 | 1 1 | 34½ 34½ | 34½ " |
| Friedrichstadt..... | { Eingehend Ausgehend | 1 | 20½ | 20½ | 6 19 | 167½ 419 | 165 419 | 6 2 | 274½ 73½ | 200½ 68 |
| Silberstapel..... | { Eingehend Ausgehend | " | " | " | " | " | " | 1 | 27½ | 27½ |
| Gottorf..... | { Eingehend Ausgehend | " | " | " | 2 | 38½ | 38½ | 2 | 70 | 70 |
| Hadersleben..... | { Eingehend Ausgehend | 1 2 | 25 40½ | 25 40½ | 7 2 | 267½ 50 | 181 50 | 1 1 | 30½ 30½ | " 30½ |
| Holtenau..... | { Eingehend Ausgehend | " | " | " | 1 1 | 36½ 45 | 36½ 45 | " | " | " |
| Husum..... | { Eingehend Ausgehend | 4 | 74 | 74 | 1 | 18½ | 18½ | 1 | 36½ | 36½ |
| Marshall..... | { Eingehend Ausgehend | " | " | " | 3 1 | 78½ 18 | 18 9 | " | " | " |
| Sonderburg..... | { Eingehend Ausgehend | " | " | " | 4 2 | 109½ 82½ | 109½ 82½ | 1 4 | 72½ 113½ | 72½ 94 |
| Londern: | | | | | | | | | | |
| Hoyer..... | { Eingehend Ausgehend | 3 1 | 84½ 33½ | 84½ 33½ | 6 | 157½ | 157½ | " | " | " |
| Lönning..... | { Eingehend Ausgehend | 5 3 | 104½ 65½ | 38 65½ | 6 11 | 193 333½ | 115 323 | 3 | 191 | 67½ |
| Catingfel..... | { Eingehend Ausgehend | " | " | " | 1 1 | 22 16½ | 22 16½ | " | " | " |
| Garding..... | { Eingehend Ausgehend | " | " | " | 1 | 28½ | 28½ | " | " | " |
| Zusammen..... | { Eingehend Ausgehend | 18 13 | 447 322 | 380½ 310 | 78 115 | 2525½ 3192 | 1976½ 3037½ | 14 39 | 605½ 1325½ | 465½ 1121½ |

V. Tabelle über die ausländische Schifffahrt.

| A. Von und nach fremden Orten. | | England. | | | | | | | | | | |
|--------------------------------|--------------------------------------|---------------------------|---------------|------------------|---------------------------|----------------|-----------------|-----------------|---------------|-----------------|----------------|------|
| | | Schiffe des Königreichs. | | | Schiffe der Herzogthümer. | | | Fremde Schiffe. | | | | |
| | | Anzahl. | Trächtigkeit. | besaute Lasten. | Anzahl. | Trächtigkeit. | besaute Lasten. | Anzahl. | Trächtigkeit. | besaute Lasten. | | |
| c. Herzogthum Holstein: | | | | | | | | | | | | |
| Brunsbüttel..... | { Eingehend Ausgehend | " | " | " | " | 2 | 43½ | 43½ | " | " | " | |
| Neufeld..... | { Eingehend Ausgehend | " | " | " | " | 1 7 | 22½ 161½ | 22½ 161½ | " | " | " | |
| Büsum..... | { Eingehend Ausgehend | " | " | " | " | 1 9 | 29 207½ | 29 207½ | " | " | " | |
| Elmsborn..... | { Eingehend Ausgehend | " | " | " | " | 2 | 73½ | 73½ | 1 | 75½ | 75½ | |
| Glücksstadt..... | { Eingehend Ausgehend | " | " | " | " | 5 3 | 186 116½ | 186 " | 4 3 | 171 138 | 171 96½ | |
| Bielenberg..... | { Eingehend Ausgehend | " | " | " | " | 1 1 | 35 19 | 35 19 | " | 6 | 122½ | 122½ |
| Heide: | | | | | | | | | | | | |
| Lunden..... | { Eingehend Ausgehend | " | " | " | " | 1 5 | 23 184 | 6 128 | " | " | " | |
| Schülperfel..... | { Eingehend Ausgehend | " | " | " | " | 1 | 21 | 21 | " | " | " | |
| Böhrden..... | { Eingehend Ausgehend | " | " | " | " | 1 7 | 21 162 | 21 158 | " | 3 | 58½ | 58½ |
| Pahlhuc..... | { Eingehend Ausgehend | " | " | " | " | 2 | 69 | 18 | 1 | 25 | 25 | |
| Heiligenhafen..... | { Eingehend Ausgehend | " | " | " | " | 8 11 | 263 413½ | 34½ 375 | " | 1 | 46 | 46 |
| Tsehoe..... | { Eingehend Ausgehend | " | " | " | " | 3 | 84½ | 84½ | 2 | 61½ | 61½ | |
| Kiel..... | { Eingehend Ausgehend | 15 12 | 677½ 509½ | 629 445½ | 43 55 | 1716½ 1979½ | 1512½ 1691½ | 11 9 | 1007½ 340 | 1007½ 219½ | | |
| Lütjenburg..... | { Eingehend Ausgehend | " | " | " | " | 1 9 | 42½ 323½ | 42½ 305½ | " | 2 | 39½ | 39½ |
| Neustadt..... | { Eingehend Ausgehend | 3 12 | 112½ 466½ | 24 463½ | 8 27 | 371 1420 | 190½ 1364 | 3 4 | 120½ 164½ | " 164½ | | |
| Ottensen..... | { Eingehend Ausgehend | " | " | " | " | 7 2 | 202½ 56½ | 172 " | " | " | " | |
| Blankensee..... | { Eingehend Ausgehend | " | " | " | " | 1 | 22½ | " | " | " | " | |
| Rendsburg..... | { Eingehend Ausgehend | 7 | 175½ | 129½ | 12 4 | 421 102 | 280½ 97 | 6 1 | 165½ 22 | 165½ 9 | | |
| Heterfen..... | { Eingehend Ausgehend | 1 | 20½ | 20½ | 7 | 160½ | 160½ | 5 1 | 119½ 28½ | 119½ 28½ | | |
| Bevelsfleth..... | { Eingehend Ausgehend | " | " | " | " | 1 1 | 47½ 47½ | 47½ " | 3 1 | 166½ 98 | 166½ " | |
| Summa | für das Königreich.. | { Eingehend: Ausgehend | 614 789 | 22778½ 27868½ | 17512½ 24594½ | 66 281 | 2386 9398 | 1195½ 8461½ | 143 66 | 9905½ 3628½ | 9044½ 2863½ | |
| | für das Herzogthum Schleswig..... | { Eingehend Ausgehend | 18 13 | 447 322 | 380½ 310 | 78 115 | 2525½ 3192 | 1976½ 3037½ | 14 39 | 605½ 1325½ | 465½ 1121½ | |
| | für das Herzogthum Holstein..... | { Eingehend Ausgehend | 26 31 | 986 1314½ | 803 1247 | 104 145 | 3768 5280 | 2916 4571½ | 36 34 | 1912½ 1189½ | 1792 784½ | |
| | Gesamt-Summa... | { Eingehend Ausgehend | 658 833 | 24211½ 29505 | 18695½ 26151½ | 248 541 | 8679½ 17870 | 6088 16070½ | 193 139 | 12423½ 6143½ | 11302 4769½ | |

V. Tabelle über die ausländische Schifffahrt.

| A. Von und nach fremden Orten. | | Finland. | | | | | | | | |
|---------------------------------|--------------------------|--------------------------|---------------|-----------------|---------------------------|---------------|-----------------|-----------------|----------------|-----------------|
| | | Schiffe des Königreichs. | | | Schiffe der Herzogthümer. | | | Fremde Schiffe. | | |
| | | Anzahl. | Trächtigkeit. | besaute Kisten. | Anzahl. | Trächtigkeit. | besaute Kisten. | Anzahl. | Trächtigkeit. | besaute Kisten. |
| a. Königreich Dänemark: | | | | | | | | | | |
| Bornholm: | | | | | | | | | | |
| Allinge und Sandvig. | { Eingehend Ausgehend | " | " | " | " | " | " | 1 | 97½ | 28 |
| Rønne..... | { Eingehend Ausgehend | 2 6 | 8½ 25½ | " 5 | " | " | " | 5 | 49½ | " |
| Svanke..... | { Eingehend Ausgehend | 1 " | 92 " | 3 " | " | " | " | 1 " | 8 " | 4 " |
| Rjøge..... | { Eingehend Ausgehend | " " | " " | " " | " | " | " | 4 5 | 272½ 311½ | 272½ 39 |
| Korsøer..... | { Eingehend Ausgehend | " " | " " | " " | " | " | " | 1 1 | 55 55 | 55 1 |
| Røstved..... | { Eingehend Ausgehend | " " | " " | " " | " | " | " | 1 1 | 99 99 | 99 1 |
| Præstøe..... | { Eingehend Ausgehend | " " | " " | " " | " | " | " | 1 1 | 36 36 | 36 4 |
| Storeheddinge..... | { Eingehend Ausgehend | " " | " " | " " | " | " | " | 1 " | 156½ " | " " |
| Summa für die Provinzen... | { Eingehend Ausgehend | 3 6 | 100½ 25½ | 3 5 | " | " | " | 9 14 | 568 707½ | 494½ 45 |
| Kopenhagen..... | { Eingehend Ausgehend | " 7 | " 335 | " 2 | " | " | " | 73 42 | 7150 3652 | 7089 94 |
| Zusammen... | { Eingehend Ausgehend | 3 13 | 100½ 360½ | 3 7 | " | " | " | 82 56 | 7718 4359½ | 7533½ 139 |
| b. Herzogthum Schleswig: | | | | | | | | | | |
| Apenrade..... | { Eingehend Ausgehend | " " | " " | " " | " | " | " | 3 5 | 132½ 320½ | 132½ " |
| Cappeln..... | { Eingehend Ausgehend | " " | " " | " " | " | " | " | 2 2 | 124 124 | 124 " |
| Fehmarn..... | { Eingehend Ausgehend | " " | " " | " " | " | " | " | 1 1 | 57 57 | 57 " |
| Flensburg..... | { Eingehend Ausgehend | " " | " " | " " | " | " | " | 14 14 | 996½ 1092 | 996½ 13 |
| Højnsås..... | { Eingehend Ausgehend | " " | " " | " " | " | " | " | 1 2 | 53½ 159½ | 53½ 2 |
| Hadersleben..... | { Eingehend Ausgehend | " " | " " | " " | " | " | " | 1 1 | 51 51 | 51 " |
| Holtensau..... | { Eingehend Ausgehend | " " | " " | " " | " | " | " | 11 12 | 782 847½ | 782 " |
| Sonderburg..... | { Eingehend Ausgehend | " " | " " | " " | " | " | " | 3 3 | 135 135 | 135 8 |
| Zusammen... | { Eingehend Ausgehend | " " | " " | " " | " | " | " | 36 40 | 2331½ 2786½ | 2331½ 23 |

V. Tabelle über die ausländische Schifffahrt.

| A. Von und nach fremden Orten. | | Frankreich. | | | | | | | | |
|---------------------------------|-------------|--------------------------|---------------|--------------------|---------------------------|---------------|--------------------|-----------------|---------------|--------------------|
| | | Schiffe des Königreichs. | | | Schiffe der Herzogthümer. | | | Fremde Schiffe. | | |
| | | Anzahl. | Trüchsigkeit. | befaute Lafsen. | Anzahl. | Trüchsigkeit. | befaute Lafsen. | Anzahl. | Trüchsigkeit. | befaute Lafsen. |
| a. Königreich Dänemark: | | | | | | | | | | |
| Transport... | { Eingehend | 4 | 173 | 31 | 1 | 51½ | " | 9 | 464 | 72 |
| | { Ausgehend | 8 | 423 | 405 | " | " | " | 13 | 547½ | 401½ |
| Nestved..... | { Eingehend | 2 | 86 | " | " | " | " | 1 | 48½ | 19½ |
| | { Ausgehend | " | " | " | " | " | " | " | " | " |
| Nyborg..... | { Eingehend | " | " | " | " | " | " | 1 | 30 | " |
| | { Ausgehend | " | " | " | " | " | " | " | " | " |
| Nyföbving auf Falster.... | { Eingehend | " | " | " | " | " | " | 2 | 106 | 63 |
| | { Ausgehend | " | " | " | " | " | " | " | " | " |
| Odense..... | { Eingehend | " | " | " | " | " | " | 2 | 73½ | " |
| | { Ausgehend | " | " | " | " | " | " | 1 | 44½ | 19 |
| Randers..... | { Eingehend | " | " | " | " | " | " | 1 | 45½ | " |
| | { Ausgehend | " | " | " | " | " | " | 2 | 80½ | 35 |
| Sartöbving..... | { Eingehend | 1 | 53 | " | " | " | " | 1 | 33 | " |
| | { Ausgehend | " | " | " | " | " | " | 1 | 83 | 33 |
| Stege..... | { Eingehend | 1 | 36½ | " | " | " | " | " | " | " |
| | { Ausgehend | " | " | " | " | " | " | " | " | " |
| Stubbeöbving..... | { Eingehend | 1 | 42½ | " | " | " | " | " | " | " |
| | { Ausgehend | " | " | " | " | " | " | " | " | " |
| Svendborg..... | { Eingehend | " | " | " | " | " | " | 1 | 44½ | 25½ |
| | { Ausgehend | " | " | " | " | " | " | " | " | " |
| Summa für die Provinzen... | { Eingehend | 9 | 391 | 31 | 1 | 54½ | " | 13 | 616 | 72 |
| | { Ausgehend | 8 | 423 | 405 | " | " | " | 22 | 934½ | 596½ |
| Kopenhagen..... | { Eingehend | 10 | 302 | 242 | 1 | 48 | 48 | 5 | 328 | 325 |
| | { Ausgehend | 3 | 76 | 76 | " | " | " | 2 | 57 | 41 |
| Zusammen... | { Eingehend | 19 | 693 | 273 | 2 | 104½ | 48 | 18 | 944 | 397 |
| | { Ausgehend | 11 | 499 | 481 | " | " | " | 24 | 991½ | 637½ |
| b. Herzogthum Schleswig: | | | | | | | | | | |
| Arröesöbving..... | { Eingehend | 1 | 46½ | " | " | " | " | " | " | " |
| | { Ausgehend | " | " | " | " | " | " | " | " | " |
| Flensburg..... | { Eingehend | " | " | " | 1 | 44 | 44 | " | " | " |
| | { Ausgehend | 1 | 42 | 42 | 1 | 39½ | 39½ | 1 | 32½ | 32½ |
| Föhr und Amrum..... | { Eingehend | " | " | " | " | 26 | 26 | " | " | " |
| | { Ausgehend | " | " | " | 1 | " | " | " | " | " |
| Sonderburg..... | { Eingehend | " | " | " | 1 | 31 | 31 | " | " | " |
| | { Ausgehend | " | " | " | " | " | " | " | " | " |
| Zusammen... | { Eingehend | 1 | 46½ | " | 2 | 75 | 75 | " | " | " |
| | { Ausgehend | 1 | 42 | 42 | 2 | 65½ | 65½ | 1 | 32½ | 32½ |

V. Tabelle über die ausländische Schifffahrt.

| A. Von und nach fremden Orten. | | Frankreich. | | | | | | | | | |
|--------------------------------|--------------------------------------|--------------------------|---------------|-----------------|---------------------------|---------------|-----------------|-----------------|---------------|-----------------|-------------|
| | | Schiffe des Königreichs. | | | Schiffe der Herzogthümer. | | | Fremde Schiffe. | | | |
| | | Anzahl. | Trächtigkeit. | besaute Lasten. | Anzahl. | Trächtigkeit. | besaute Lasten. | Anzahl. | Trächtigkeit. | besaute Lasten. | |
| c. Herzogthum Holstein: | | | | | | | | | | | |
| Büsum..... | { Eingehend Ausgehend | " | " | " | " | " | " | " | " | " | |
| Kiel..... | { Eingehend Ausgehend | " | " | " | 1 2 | 37 91 | 37 94 | 2 1 | 83½ 49 | 34½ 49 | |
| Neustadt..... | { Eingehend Ausgehend | " | " | " | " | " | " | 1 | 35 | " | |
| Summa | für das Königreich.. | { Eingehend Ausgehend | 19 11 | 693 499 | 273 481 | 2 " | 102½ " | 48 " | 18 24 | 944 991½ | 397 637½ |
| | für das Herzogthum Schleswig..... | { Eingehend Ausgehend | 1 1 | 46½ 42 | " 42 | 2 2 | 75 65½ | 75 65½ | " 1 | " 32½ | " 32½ |
| | für das Herzogthum Holstein..... | { Eingehend Ausgehend | " " | " " | " " | 1 3 | 44 131 | 18 131 | 3 1 | 118½ 49 | 34½ 49 |
| | Gesamt-Summa... | { Eingehend Ausgehend | 20 12 | 739½ 541 | 273 523 | 5 5 | 221½ 196½ | 141 196½ | 21 26 | 1062½ 1073 | 431½ 719 |
| a. Königreich Dänemark: | | Hamburg. | | | | | | | | | |
| Aalborg..... | { Eingehend Ausgehend | 2 | 35½ | 2 | 1 2 | 17 26 | " 26 | 3 | 93½ | " | |
| Aarhuus..... | { Eingehend Ausgehend | " | " | " | 1 | 28 | " | 2 2 | 43½ 46½ | " 11 | |
| Bandholm..... | { Eingehend Ausgehend | 1 | 69 | " | " | " | " | " | " | " | |
| Bornholm: | | | | | | | | | | | |
| Rönde..... | { Eingehend Ausgehend | " 1 | " 7 | " 7 | " " | " " | " " | " " | " " | " " | |
| Øbeltøft..... | { Eingehend Ausgehend | " " | " " | " " | " " | " " | " " | 1 | 22½ | 17½ | |
| Faaborg..... | { Eingehend Ausgehend | " " | " " | " " | " " | " " | " " | 2 | 49½ | " | |
| Friedericia..... | { Eingehend Ausgehend | " " | " " | " " | 2 | 57½ | 42 | " | " | " | |
| Friedrichsfund..... | { Eingehend Ausgehend | " " | " " | " " | " " | " " | " " | 1 | 31 | " | |
| Hobroe..... | { Eingehend Ausgehend | " " | " " | " " | " " | " " | " " | 2 | 54½ | " | |
| Horsens..... | { Eingehend Ausgehend | " " | " " | " " | 2 1 | 63 18 | " 15 | 2 1 | 62½ 24 | " 18 | |
| Kjerteminde..... | { Eingehend Ausgehend | " " | " " | " " | " " | " " | " " | 1 | 28½ | " | |
| Korsør..... | { Eingehend Ausgehend | " " | " " | " " | " " | " " | " " | 3 | 103½ | " | |
| Latus... | { Eingehend Ausgehend | 3 1 | 104½ 7 | 2 7 | 6 3 | 165½ 44 | 42 41 | 16 4 | 466½ 93 | " 46½ | |

V. Tabelle über die ausländische Schifffahrt.

| A. Von und nach fremden Orten. | Hamburg. | | | | | | | | |
|---|--------------------------|-------------------|-----------------|---------------------------|-------------------|------------------|-----------------|-------------------|------------------|
| | Schiffe des Königreichs. | | | Schiffe der Herzogthümer. | | | Fremde Schiffe. | | |
| | Anzahl. | Trächtigkeit. | besaute Lasten. | Anzahl. | Trächtigkeit. | besaute Lasten. | Anzahl. | Trächtigkeit. | besaute Lasten. |
| a. Königreich Dänemark: | | | | | | | | | |
| Transport... (Eingehend) | 3 | 104 $\frac{1}{2}$ | 2 | 6 | 165 $\frac{1}{2}$ | 42 | 15 | 466 $\frac{1}{2}$ | " |
| (Ausgehend) | 1 | 7 | 7 | 3 | 44 | 41 | 4 | 93 | 46 $\frac{1}{2}$ |
| Rastov..... (Eingehend) | " | " | " | " | " | " | 2 | 58 $\frac{1}{2}$ | " |
| (Ausgehend) | " | " | " | " | " | " | " | " | " |
| Restved..... (Eingehend) | " | " | " | " | " | " | 2 | 46 $\frac{1}{2}$ | " |
| (Ausgehend) | " | " | " | " | " | " | 1 | 17 $\frac{1}{2}$ | 17 $\frac{1}{2}$ |
| Ribe..... (Eingehend) | " | " | " | " | " | " | " | " | " |
| (Ausgehend) | " | " | " | 1 | 19 | 19 | " | " | " |
| Ryborg..... (Eingehend) | " | " | " | " | " | " | 1 | 30 | " |
| (Ausgehend) | " | " | " | " | " | " | " | " | " |
| Randers..... (Eingehend) | " | " | " | 1 | 48 $\frac{1}{2}$ | " | 4 | 103 | " |
| (Ausgehend) | " | " | " | " | " | " | 1 | 26 | 26 |
| Ringkøbing..... (Eingehend) | " | " | " | 1 | 14 | " | " | " | " |
| (Ausgehend) | " | " | " | " | " | " | " | " | " |
| Rothschild..... (Eingehend) | " | " | " | " | " | " | 1 | 31 | " |
| (Ausgehend) | " | " | " | " | " | " | " | " | " |
| Svendborg..... (Eingehend) | 1 | 31 | " | 1 | 18 $\frac{1}{2}$ | " | " | " | " |
| (Ausgehend) | " | " | " | " | " | " | " | " | " |
| Thistedt..... (Eingehend) | 6 | 76 | 55 | 4 | 67 | " | " | " | " |
| (Ausgehend) | " | " | " | " | " | " | " | " | " |
| Weile..... (Eingehend) | " | " | " | 1 | 25 $\frac{1}{2}$ | " | 1 | 25 $\frac{1}{2}$ | " |
| (Ausgehend) | " | " | " | " | " | " | " | " | " |
| Summa für die Provinzen... (Eingehend) | 10 | 211 $\frac{1}{2}$ | 57 | 14 | 339 | 42 | 27 | 761 | " |
| (Ausgehend) | 1 | 7 | 7 | 4 | 63 | 60 | 6 | 136 $\frac{1}{2}$ | 90 |
| Kopenhagen..... (Eingehend) | 1 | 75 | 4 | " | " | " | " | " | " |
| (Ausgehend) | 2 | 19 | 13 | " | " | " | " | " | " |
| Zusammen... (Eingehend) | 11 | 286 $\frac{1}{2}$ | 61 | 14 | 339 | 42 | 27 | 761 | " |
| (Ausgehend) | 3 | 26 | 20 | 4 | 63 | 60 | 6 | 136 $\frac{1}{2}$ | 90 |
| b. Herzogthum Schleswig: | | | | | | | | | |
| Apenrade..... (Eingehend) | " | " | " | " | " | " | " | " | " |
| (Ausgehend) | " | " | " | 1 | 47 $\frac{1}{2}$ | 13 | " | " | " |
| Ekernförde..... (Eingehend) | " | " | " | 1 | 24 | " | " | " | " |
| (Ausgehend) | " | " | " | " | " | " | " | " | " |
| Flensburg..... (Eingehend) | " | " | " | 3 | 151 $\frac{1}{2}$ | 30 | 4 | 101 $\frac{1}{2}$ | " |
| (Ausgehend) | " | " | " | " | " | " | " | " | " |
| Holnis..... (Eingehend) | " | " | " | 4 | 48 $\frac{1}{2}$ | 48 $\frac{1}{2}$ | 1 | 8 $\frac{1}{2}$ | 8 $\frac{1}{2}$ |
| (Ausgehend) | " | " | " | " | " | " | " | " | " |
| Föhr und Amrum..... (Eingehend) | " | " | " | 4 | 78 | 11 | 1 | 8 $\frac{3}{4}$ | " |
| (Ausgehend) | " | " | " | 17 | 239 | 37 | " | " | " |
| Friedrichstadt..... (Eingehend) | " | " | " | 1 | 26 $\frac{1}{2}$ | " | " | " | " |
| (Ausgehend) | " | " | " | " | " | " | " | " | " |
| Latus... (Eingehend) | " | " | " | 9 | 280 | 41 | 5 | 110 $\frac{1}{2}$ | 8 |
| (Ausgehend) | " | " | " | 22 | 335 | 98 $\frac{1}{2}$ | 1 | 8 $\frac{1}{2}$ | 8 $\frac{1}{2}$ |

V. Tabelle über die ausländische Schifffahrt.

| A. Von und nach fremden Orten. | | Hamburg. | | | | | | | | |
|---------------------------------|--------------------------|--------------------------|---------------|----------------------|---------------------------|---------------|----------------------|-----------------|---------------|----------------------|
| | | Schiffe des Königreichs. | | | Schiffe der Herzogthümer. | | | Fremde Schiffe. | | |
| | | Anzahl. | Trächtigkeit. | befahrene Kassen. | Anzahl. | Trächtigkeit. | befahrene Kassen. | Anzahl. | Trächtigkeit. | befahrene Kassen. |
| b. Herzogthum Schleswig: | | | | | | | | | | |
| Transport... | { Eingehend Ausgehend | " | " | " | 9 22 | 280 335 | 41 98½ | 5 1 | 110½ 8½ | " 8½ |
| Friedrichsstadt: | | | | | | | | | | |
| Süderflapel | { Eingehend Ausgehend | " | " | " | 1 " | 17½ " | " " | " " | " " | " " |
| Hadersleben | { Eingehend Ausgehend | 1 " | 19½ " | " " | " " | " " | 1 " | 23½ " | " " | |
| Holtenua | { Eingehend Ausgehend | " " | " " | " " | 3 " | 47½ " | " " | " " | " " | |
| Husum | { Eingehend Ausgehend | " " | " " | " " | 1 " | 17½ " | " " | 2 1 | 41 4½ | " " |
| Nordstrand | { Eingehend Ausgehend | " " | " " | " " | 1 " | 17½ " | 17½ " | " " | " " | " " |
| Sonderburg | { Eingehend Ausgehend | " " | " " | " " | " " | " " | 1 " | 110 " | " " | |
| Loubern: | | | | | | | | | | |
| Sylt | { Eingehend Ausgehend | " " | " " | " " | 9 14 | 121½ 190 | " 42 | " " | " " | " " |
| Soyer | { Eingehend Ausgehend | " " | " " | " " | 1 " | 20½ " | " " | " " | " " | " " |
| Tönning | { Eingehend Ausgehend | " " | " " | " " | 7 " | 173 " | " " | 4 " | 219 " | " " |
| Tattingfel | { Eingehend Ausgehend | " " | " " | " " | 1 " | 16½ " | " " | " " | " " | " " |
| Zusammen... | { Eingehend Ausgehend | 1 " | 19½ " | " " | 32 37 | 694 542½ | 58½ 140½ | 13 2 | 508½ 12½ | " 8½ |
| c. Herzogthum Holstein: | | | | | | | | | | |
| Brunsbüttel | { Eingehend Ausgehend | " " | " " | " " | 5 3 | 46½ 17½ | 24 17½ | 2 8 | 29½ 24½ | " 24½ |
| Neufeld | { Eingehend Ausgehend | " " | " " | " " | 9 1 | 90½ 11½ | 50½ 2 | 1 2 | 12 29½ | 1 6 |
| Büsum | { Eingehend Ausgehend | " " | " " | " " | 4 3 | 67½ 35½ | " 35½ | 3 " | 61½ " | " " |
| Elmsborn | { Eingehend Ausgehend | " " | " " | " " | 65 71 | 523½ 520½ | 182½ 413½ | " 1 | " 36½ | " " |
| Kellinghusen | { Eingehend Ausgehend | " " | " " | " " | 54 22 | 675½ 295 | 19 295 | " " | " " | " " |
| Krüdau | { Eingehend Ausgehend | " " | " " | " " | 4 3 | 24½ 13½ | " 13½ | " " | " " | " " |
| Glückstadt | { Eingehend Ausgehend | " " | " " | " " | 370 495 | 1945 2227½ | 42 1570½ | 7 9 | 89 219½ | 18½ 7 |
| Biesenberg | { Eingehend Ausgehend | " " | " " | " " | 20 37 | 116½ 235½ | " 175½ | 4 " | 70½ " | 36 " |
| Latus... | { Eingehend Ausgehend | " " | " " | " " | 531 575 | 3490 3356 | 318 2528 | 17 20 | 262½ 310½ | 55½ 87½ |

V. Tabelle über die ausländische Schifffahrt.

| A. Von und nach fremden Orten. | | Hamburg. | | | | | | | | |
|--------------------------------|--------------------------|--------------------------|---------------|---------------------|---------------------------|-----------------|---------------------|-----------------|----------------|---------------------|
| | | Schiffe des Königreichs. | | | Schiffe der Herzogthümer. | | | Fremde Schiffe. | | |
| | | Anzahl. | Trächtigkeit. | besaunte Lassen. | Anzahl. | Trächtigkeit. | besaunte Lassen. | Anzahl. | Trächtigkeit. | besaunte Lassen. |
| c. Herzogthum Holstein: | | | | | | | | | | |
| Transport... | { Eingehend Ausgehend | " | " | " | 531 575 | 3490 8356 | 318 2523 | 17 20 | 262½ 310½ | 55½ 87½ |
| Heide: | | | | | | | | | | |
| Lunden..... | { Eingehend Ausgehend | " | " | " | 1 " | 17½ " | " " | " " | " " | " " |
| Schülperfel..... | { Eingehend Ausgehend | " | " | " | 1 " | 21 " | " " | " " | " " | " " |
| Wöhrden..... | { Eingehend Ausgehend | " | " | " | 1 2 | 19 11½ | " 11½ | 2 " | 35 " | " " |
| Nafshude..... | { Eingehend Ausgehend | " | " | " | 18 34 | 289½ 538½ | " 53½ | " " | " " | " " |
| Heiligenhafen..... | { Eingehend Ausgehend | " | " | " | 2 " | 84 " | " " | " " | " " | " " |
| Ikehoe..... | { Eingehend Ausgehend | " | " | " | 46 5 | 252½ 21 | 10 14 | " 2 | 41½ " | " 3 |
| Burg..... | { Eingehend Ausgehend | " | " | " | 182 253 | 672½ 928½ | 13½ 928½ | 6 6 | 24 23½ | " 23½ |
| Cremppe..... | { Eingehend Ausgehend | " | " | " | 79 116 | 242½ 526 | 4 468 | 1 2 | 2½ 5½ | " 3 |
| Wißler..... | { Eingehend Ausgehend | " | " | " | 358 337 | 1325½ 1237½ | " 1234½ | 12 7 | 68½ 33 | " 33 |
| Kiel..... | { Eingehend Ausgehend | " | " | " | 2 " | 53½ " | 7 " | 1 1 | 29 28½ | " " |
| St. Margrethen..... | { Eingehend Ausgehend | " | " | " | 6 " | 29½ " | 29½ " | " " | " " | " " |
| Büttel..... | { Eingehend Ausgehend | " | " | " | 2 " | 18 " | " " | 66 70 | 572½ 604½ | " 564½ |
| Neustadt..... | { Eingehend Ausgehend | " | " | " | 1 " | 48½ " | " " | " " | " " | " " |
| Ottensen..... | { Eingehend Ausgehend | " | " | " | 81 73 | 469½ 405½ | 390 13 | 26 46 | 111½ 193½ | 111½ " |
| Blankenese..... | { Eingehend Ausgehend | " | " | " | 39 40 | 659 261½ | 74½ 122½ | 14 20 | 60½ 101½ | 42½ 35 |
| Wedel..... | { Eingehend Ausgehend | " | " | " | 163 135 | 1069 756½ | 572½ 142½ | " " | " " | " " |
| Kendsburg..... | { Eingehend Ausgehend | " | " | " | 1 2 | 16 16 | " 12½ | " 3 | " 36 | " 36 |
| Weterfen..... | { Eingehend Ausgehend | " 1 | " 10½ | " 10½ | 260 295 | 1805 2056 | 1507½ 1742 | 52 48 | 380½ 346½ | 370½ 238½ |
| Saseldorf..... | { Eingehend Ausgehend | " | " | " | 5 24 | 36½ 123½ | 6½ 114 | " " | " " | " " |
| Seßlingen..... | { Eingehend Ausgehend | " | " | " | 4 8 | 24½ 46½ | " 40½ | " " | " " | " " |
| Latus..... | { Eingehend Ausgehend | " 1 | " 10½ | " 10½ | 1783 1899 | 10637½ 10234 | 2926½ 7901½ | 197 225 | 1546½ 1724½ | 580½ 974½ |

V. Tabelle über die ausländische Schifffahrt.

| A. Von und nach fremden Orten. | | Hamburg. | | | | | | | | |
|---------------------------------|---|---|---------------|-----------------|---------------------------|------------------|-----------------|-----------------|----------------|-----------------|
| | | Schiffe des Königreichs. | | | Schiffe der Herzogthümer. | | | Fremde Schiffe. | | |
| | | Anzahl. | Trächtigkeit. | besaute Lasten. | Anzahl. | Trächtigkeit. | besaute Lasten. | Anzahl. | Trächtigkeit. | besaute Lasten. |
| c. Herzogthum Holstein: | | | | | | | | | | |
| Transport... | { Eingehend Ausgehend | " 1 | " 10½ | " 10½ | 1783 1899 | 10687½ 10284 | 2926½ 7901½ | 197 225 | 1546½ 1724½ | 580½ 974½ |
| Hertinger Schanze... | { Eingehend Ausgehend | " " | " " | " " | 2 3 | 14½ 20½ | " 8½ | 8 3 | 48½ 17½ | 10 17½ |
| Wewelsfleth..... | { Eingehend Ausgehend | " " | " " | " " | 119 162 | 1091½ 883½ | 28½ 837 | 20 37 | 108 209½ | " 176½ |
| Summa | für das Königreich... { Eingehend Ausgehend | 11 3 | 286½ 26 | 61 20 | 14 4 | 389 63 | 42 60 | 27 6 | 761 136½ | " 90 |
| | für das Herzogthum Schleswig..... { Eingehend Ausgehend | 1 " | 10½ " | " " | 32 37 | 694 542½ | 58½ 140½ | 13 2 | 508½ 12½ | " 8½ |
| | für das Herzogthum Holstein... { Eingehend Ausgehend | " 1 | " 10½ | " 10½ | 1904 2064 | 11743½ 11188 | 2955½ 8746½ | 225 265 | 1703½ 1951½ | 590½ 1168½ |
| Gesammt-Summa... | { Eingehend Ausgehend | 12 4 | 305½ 36½ | 61 30½ | 1950 2105 | 12776½ 11793½ | 3056 8947 | 265 273 | 2968 2100½ | 590½ 1267 |
| a. Königreich Dänemark: | | Audere fremde Elborte nebst Helgoland. | | | | | | | | |
| Fande..... | { Eingehend Ausgehend | 2 " | 37½ " | " " | " " | " " | " " | " " | " " | " " |
| Restved..... | { Eingehend Ausgehend | " " | " " | " " | " " | " " | " " | 1 " | 26½ " | " " |
| Zusammen... | { Eingehend Ausgehend | 2 " | 37½ " | " " | " " | " " | " " | 1 " | 26½ " | " " |
| b. Herzogthum Schleswig: | | | | | | | | | | |
| Bredstedt..... | { Eingehend Ausgehend | " " | " " | " " | " " | " " | " " | 1 " | 4½ " | 3 " |
| Daholm..... | { Eingehend Ausgehend | " " | " " | " " | " " | " " | " " | 10 " | 56 " | 45½ " |
| Flensburg..... | { Eingehend Ausgehend | " " | " " | " " | 2 " | 56½ " | " " | 4 " | 105 " | " " |
| Föhr und Amrum..... | { Eingehend Ausgehend | " " | " " | " " | 3 2 | 14 4 | 4½ 1 | 9 12 | 18 30½ | 4 4 |
| Friedrichstadt..... | { Eingehend Ausgehend | " " | " " | " " | " " | " " | " " | 17 " | 67½ " | " " |
| Hadersleben..... | { Eingehend Ausgehend | " " | " " | " " | 1 " | 28½ " | " " | " " | " " | " " |
| Husum..... | { Eingehend Ausgehend | " " | " " | " " | 1 " | 9 " | 4 " | 53 43 | 172½ 159½ | 10 126½ |
| Lönning..... | { Eingehend Ausgehend | " " | " " | " " | 1 " | 10½ " | " " | 27 20 | 101½ 47½ | 76 9½ |
| Zusammen... | { Eingehend Ausgehend | " " | " " | " " | 7 3 | 109½ 13 | 4½ 5 | 94 102 | 401½ 361 | 93 185 |

V. Tabelle über die ausländische Schifffahrt.

| A. Von und nach fremden Orten. | Andere fremde Elborte nebst Helgoland. | | | | | | | | |
|--------------------------------|--|--------------|--------------------|---------------------------|--------------------|--------------------|-----------------|--------------------|--------------------|
| | Schiffe des Königreichs. | | | Schiffe der Herzogthümer. | | | Fremde Schiffe. | | |
| | Anzahl. | Trächtigkeit | besaute Kisten. | Anzahl. | Trächtigkeit. | besaute Kisten. | Anzahl. | Trächtigkeit. | besaute Kisten. |
| c. Herzogthum Holstein: | | | | | | | | | |
| Brunsbüttel..... | { Eingehend | " | " | 64 | 375 | 44 $\frac{1}{2}$ | 51 | 192 $\frac{1}{2}$ | 37 |
| | { Ausgehend | " | " | 70 | 375 $\frac{1}{2}$ | 199 $\frac{1}{2}$ | 46 | 175 $\frac{1}{2}$ | 19 $\frac{1}{2}$ |
| Neufeld..... | { Eingehend | " | " | 11 | 129 $\frac{1}{2}$ | 21 $\frac{1}{2}$ | 28 | 135 | " |
| | { Ausgehend | " | " | 13 | 58 | 1 | 19 | 98 | 74 $\frac{1}{2}$ |
| Büsum..... | { Eingehend | " | " | 19 | 47 $\frac{1}{2}$ | 11 | 28 | 133 | " |
| | { Ausgehend | " | " | 16 | 34 $\frac{1}{2}$ | " | 15 | 30 $\frac{1}{2}$ | 1 |
| Elmsborn..... | { Eingehend | " | " | 210 | 1311 $\frac{1}{2}$ | 1222 $\frac{1}{2}$ | 73 | 186 | 111 |
| | { Ausgehend | " | " | 246 | 1652 | 23 $\frac{1}{2}$ | 78 | 215 | " |
| Kellinghusen..... | { Eingehend | " | " | 58 | 247 $\frac{1}{2}$ | 247 $\frac{1}{2}$ | " | " | " |
| | { Ausgehend | " | " | 18 | 67 $\frac{1}{2}$ | 67 $\frac{1}{2}$ | " | " | " |
| Krüdkaue..... | { Eingehend | " | " | 15 | 142 $\frac{1}{2}$ | 67 | 2 | 5 $\frac{1}{2}$ | " |
| | { Ausgehend | " | " | 24 | 111 $\frac{1}{2}$ | 6 $\frac{1}{2}$ | 3 | 25 | " |
| Glückstadt..... | { Eingehend | " | " | 458 | 2326 $\frac{1}{2}$ | 2105 $\frac{1}{2}$ | 205 | 467 $\frac{1}{2}$ | 71 $\frac{1}{2}$ |
| | { Ausgehend | " | " | 501 | 2244 | 196 $\frac{1}{2}$ | 215 | 467 $\frac{1}{2}$ | 150 $\frac{1}{2}$ |
| Vielenberg..... | { Eingehend | " | " | 118 | 746 | 649 $\frac{1}{2}$ | 1 | 2 $\frac{1}{2}$ | " |
| | { Ausgehend | " | " | 109 | 667 $\frac{1}{2}$ | 32 | 1 | 2 $\frac{1}{2}$ | 1 |
| Seide: | | | | | | | | | |
| Melldorf..... | { Eingehend | " | " | " | " | " | " | " | " |
| | { Ausgehend | " | " | 1 | 9 $\frac{1}{2}$ | 9 $\frac{1}{2}$ | " | " | " |
| Lunden..... | { Eingehend | " | " | 1 | 5 | " | " | " | " |
| | { Ausgehend | " | " | " | " | " | " | " | " |
| Schülperfel..... | { Eingehend | " | " | 1 | 5 | " | " | " | " |
| | { Ausgehend | " | " | " | " | " | " | " | " |
| Böhrden..... | { Eingehend | " | " | 2 | 43 $\frac{1}{2}$ | " | 6 | 52 | 1 |
| | { Ausgehend | " | " | 1 | 17 $\frac{1}{2}$ | " | 1 | 3 $\frac{1}{2}$ | " |
| Sjehoe..... | { Eingehend | " | " | 69 | 371 $\frac{1}{2}$ | 349 | 82 | 268 | 204 |
| | { Ausgehend | " | " | 88 | 456 $\frac{1}{2}$ | " | 100 | 390 | " |
| Burg..... | { Eingehend | " | " | 13 | 35 $\frac{1}{2}$ | 17 $\frac{1}{2}$ | " | " | " |
| | { Ausgehend | " | " | " | " | " | " | " | " |
| Crempe..... | { Eingehend | " | " | 48 | 173 $\frac{1}{2}$ | 163 | " | " | " |
| | { Ausgehend | " | " | 56 | 201 $\frac{1}{2}$ | 21 $\frac{1}{2}$ | " | " | " |
| Wißter..... | { Eingehend | " | " | 27 | 95 $\frac{1}{2}$ | 19 $\frac{1}{2}$ | " | " | " |
| | { Ausgehend | " | " | 49 | 162 $\frac{1}{2}$ | 30 $\frac{1}{2}$ | " | " | " |
| Kiel..... | { Eingehend | " | " | 1 | 48 | " | " | " | " |
| | { Ausgehend | " | " | " | " | " | " | " | " |
| St. Margrethen..... | { Eingehend | " | " | 11 | 55 $\frac{1}{2}$ | 15 | 16 | 45 $\frac{1}{2}$ | 31 $\frac{1}{2}$ |
| | { Ausgehend | " | " | 11 | 57 $\frac{1}{2}$ | 13 | 16 | 45 $\frac{1}{2}$ | " |
| Brockdorf..... | { Eingehend | " | " | 7 | 27 $\frac{1}{2}$ | 15 $\frac{1}{2}$ | " | " | " |
| | { Ausgehend | " | " | 9 | 32 $\frac{1}{2}$ | 17 | " | " | " |
| Büttel..... | { Eingehend | " | " | 11 | 64 | 46 | 87 | 672 $\frac{1}{2}$ | 45 $\frac{1}{2}$ |
| | { Ausgehend | " | " | 12 | 90 | 3 | 18 | 78 | " |
| Ottensen..... | { Eingehend | 1 | 29 | 54 | 297 | 217 | 76 | 306 $\frac{1}{2}$ | 291 |
| | { Ausgehend | " | " | 89 | 487 $\frac{1}{2}$ | 46 $\frac{1}{2}$ | 57 | 232 $\frac{1}{2}$ | 6 $\frac{1}{2}$ |
| Latus..... | { Eingehend | 1 | 29 | 1198 | 6447 | 5212 | 655 | 2466 $\frac{1}{2}$ | 791 $\frac{1}{2}$ |
| | { Ausgehend | " | " | 1313 | 6725 $\frac{1}{2}$ | 666 $\frac{1}{2}$ | 569 | 1764 $\frac{1}{2}$ | 253 |

V. Tabelle über die ausländische Schifffahrt.

| A. Von und nach fremden Orten. | | Andere fremde Geborte nebst Helgoland. | | | | | | | | | |
|--------------------------------|---|--|-----------------------|-----------------|---------------------------|--|---|---|--|---------------------------------------|---|
| | | Schiffe des Königreichs. | | | Schiffe der Herzogthümer. | | | Fremde Schiffe. | | | |
| | | Anzahl. | Trächtigkeit. | besaute Lasten. | Anzahl. | Trächtigkeit. | besaute Lasten. | Anzahl. | Trächtigkeit. | besaute Lasten. | |
| c. Herzogthum Holstein: | | | | | | | | | | | |
| Transport... | { Eingehend Ausgehend | 1 " | 29 " | " " | 1198 1313 | 6447 6725 $\frac{3}{4}$ | 5212 666 $\frac{1}{2}$ | 655 569 | 2466 $\frac{1}{2}$ 1764 $\frac{1}{2}$ | 791 $\frac{3}{4}$ 253 | |
| Ottensen: | | | | | | | | | | | |
| Blaukese | { Eingehend Ausgehend | " " | " " | " " | 18 31 | 220 185 | 25 $\frac{3}{4}$ " | 4 " | 39 $\frac{1}{2}$ " | 18 $\frac{1}{2}$ " | |
| Wedel | { Eingehend Ausgehend | " " | " " | " " | 37 85 | 261 $\frac{3}{4}$ 545 $\frac{1}{2}$ | 253 16 $\frac{3}{4}$ | 28 31 | 130 141 $\frac{1}{2}$ | 24 $\frac{1}{2}$ 71 $\frac{1}{4}$ | |
| Reudsborg | { Eingehend Ausgehend | " " | " " | " " | " " | " " | " " | 1 " | 3 $\frac{1}{2}$ " | 2 " | |
| Uetersen | { Eingehend Ausgehend | " " | " " | " " | 368 360 | 2147 2097 $\frac{3}{4}$ | 1433 $\frac{3}{4}$ 1 | 123 131 | 935 $\frac{3}{4}$ 1039 | 836 9 $\frac{3}{4}$ | |
| Hafslorf | { Eingehend Ausgehend | " " | " " | " " | 47 40 | 315 $\frac{1}{2}$ 254 $\frac{1}{2}$ | 290 $\frac{1}{2}$ 9 $\frac{1}{2}$ | 10 7 | 38 25 $\frac{1}{2}$ | 17 $\frac{3}{4}$ 16 $\frac{1}{2}$ | |
| Hettlingen | { Eingehend Ausgehend | " " | " " | " " | 63 44 | 391 $\frac{1}{2}$ 275 $\frac{1}{2}$ | 338 10 | 59 59 | 209 $\frac{3}{4}$ 211 $\frac{1}{2}$ | 13 194 $\frac{1}{2}$ | |
| Hettlinger Schanze | { Eingehend Ausgehend | " " | " " | " " | 16 5 | 86 $\frac{3}{4}$ 31 $\frac{1}{2}$ | 56 $\frac{1}{2}$ " | 98 154 | 360 $\frac{1}{2}$ 376 | 21 $\frac{1}{2}$ 333 $\frac{3}{4}$ | |
| Wewelsfleth | { Eingehend Ausgehend | " " | " " | " " | 53 91 | 263 $\frac{1}{2}$ 495 $\frac{3}{4}$ | 209 $\frac{1}{2}$ 45 $\frac{1}{2}$ | 27 31 | 165 $\frac{1}{2}$ 164 | 35 76 $\frac{1}{2}$ | |
| Summa | für das Königreich... { Eingehend Ausgehend | 2 " | 37 $\frac{1}{2}$ " | " " | " " | " " | " " | 1 " | 26 $\frac{1}{2}$ " | " " | |
| | für das Herzogthum Schleswig | { Eingehend Ausgehend | " " | " " | 7 3 | 109 $\frac{1}{2}$ 13 | 4 $\frac{1}{2}$ 5 | 94 102 | 401 $\frac{1}{2}$ 361 | 93 185 | |
| | für das Herzogthum Holstein | { Eingehend Ausgehend | 1 " | 29 " | " " | 1800 1969 | 10233 10611 $\frac{1}{2}$ | 7818 $\frac{3}{4}$ 749 $\frac{1}{2}$ | 1005 982 | 4348 $\frac{1}{2}$ 3722 | 1759 $\frac{1}{2}$ 955 $\frac{1}{2}$ |
| | Gesamt-Summa... { Eingehend Ausgehend | 3 " | 66 $\frac{1}{2}$ " | " " | 1807 1972 | 10342 $\frac{1}{2}$ 10624 $\frac{1}{2}$ | 7824 $\frac{1}{2}$ 754 $\frac{1}{2}$ | 1100 1084 | 4777 4083 | 1852 $\frac{3}{4}$ 1140 | |
| a. Königreich Dänemark: | | Hannover. | | | | | | | | | |
| Kalborg | { Eingehend Ausgehend | " " | " " | " " | " " | " " | " " | 1 " | 40 $\frac{1}{2}$ " | " " | |
| Narhuus | { Eingehend Ausgehend | " " | " " | " " | " " | " " | " " | 2 " | 46 " | 46 " | |
| Affens | { Eingehend Ausgehend | " " | " " | " " | " " | " " | " " | 1 " | 35 $\frac{1}{2}$ " | " " | |
| Fanoe | { Eingehend Ausgehend | 1 " | 21 " | 1 " | " " | " " | " " | " " | " " | " " | |
| Horsens | { Eingehend Ausgehend | " " | " " | " " | " " | " " | " " | 1 " | 19 " | " " | |
| Ribge | { Eingehend Ausgehend | " " | " " | " " | " " | " " | " " | 2 " | 59 $\frac{1}{2}$ " | " " | |
| Latus | { Eingehend Ausgehend | 1 " | 21 " | 1 " | " " | " " | " " | 7 " | 200 $\frac{1}{2}$ " | 46 " | |

V. Tabelle über die ausländische Schifffahrt.

| A. Von und nach fremden Orten. | | Hannover. | | | | | | | | |
|---------------------------------|-------------|--------------------------|---------------|--------------------|---------------------------|---------------|--------------------|-----------------|---------------|--------------------|
| | | Schiffe des Königreichs. | | | Schiffe der Herzogthümer. | | | Fremde Schiffe. | | |
| | | Anzahl. | Trächtigkeit. | befaute Lassen. | Anzahl. | Trächtigkeit. | befaute Lassen. | Anzahl. | Trächtigkeit. | befaute Lassen. |
| a. Königreich Dänemark: | | | | | | | | | | |
| Transport... | { Eingehend | 1 | 21 | 1 | " | " | " | 7 | 200½ | 46 |
| | { Ausgehend | " | " | " | " | " | " | " | " | " |
| Korsfoer..... | { Eingehend | " | " | " | " | " | " | 2 | 59½ | " |
| | { Ausgehend | " | " | " | " | " | " | " | " | " |
| Nestved..... | { Eingehend | " | " | " | " | " | " | 1 | 24½ | " |
| | { Ausgehend | " | " | " | " | " | " | " | " | " |
| Prästoe..... | { Eingehend | " | " | " | 1 | 22½ | " | 1 | 29½ | " |
| | { Ausgehend | " | " | " | " | " | " | " | " | " |
| Nanders..... | { Eingehend | " | " | " | " | " | " | 1 | 23½ | " |
| | { Ausgehend | " | " | " | " | " | " | " | " | " |
| Stege..... | { Eingehend | " | " | " | " | " | " | 1 | 27 | " |
| | { Ausgehend | " | " | " | " | " | " | " | " | " |
| Thistedt..... | { Eingehend | " | " | " | " | " | " | 1 | 29 | 7 |
| | { Ausgehend | " | " | " | " | " | " | 1 | 29 | " |
| Summa für die Provinzen... | { Eingehend | 1 | 21 | 1 | 1 | 22½ | " | 14 | 393½ | 53 |
| | { Ausgehend | " | " | " | " | " | " | 1 | 29 | " |
| Kopenhagen..... | { Eingehend | " | " | " | " | " | " | 2 | 8 | 8 |
| | { Ausgehend | " | " | " | " | " | " | " | " | " |
| Zusammen... | { Eingehend | 1 | 21 | 1 | 1 | 22½ | " | 16 | 401½ | 61 |
| | { Ausgehend | " | " | " | " | " | " | 1 | 29 | " |
| b. Herzogthum Schleswig: | | | | | | | | | | |
| Apenrade..... | { Eingehend | " | " | " | " | " | " | 1 | 30½ | " |
| | { Ausgehend | " | " | " | " | " | " | " | " | " |
| Ekernförde..... | { Eingehend | " | " | " | 1 | 23½ | " | 2 | 45 | " |
| | { Ausgehend | " | " | " | " | " | " | " | " | " |
| Flensburg..... | { Eingehend | " | " | " | " | " | " | 3 | 85½ | " |
| | { Ausgehend | " | " | " | " | " | " | " | " | " |
| Föhr und Amrum..... | { Eingehend | " | " | " | 1 | 24 | 16 | 1 | 3 | 3 |
| | { Ausgehend | " | " | " | " | " | " | 1 | 3 | 3 |
| Holttau..... | { Eingehend | " | " | " | " | " | " | 1 | 19½ | " |
| | { Ausgehend | " | " | " | " | " | " | " | " | " |
| Londern: Hoyer..... | { Eingehend | 2 | 24 | 24 | " | " | " | " | " | " |
| | { Ausgehend | 2 | 24 | " | " | " | " | " | " | " |
| Lönning: Garding..... | { Eingehend | " | " | " | " | " | " | " | " | " |
| | { Ausgehend | " | " | " | 1 | 17½ | 17½ | " | " | " |
| Zusammen... | { Eingehend | 2 | 24 | 24 | 2 | 47½ | 16 | 8 | 183½ | 3 |
| | { Ausgehend | 2 | 24 | " | 1 | 17½ | 17½ | 1 | 3 | 3 |

V. Tabelle über die ausländische Schifffahrt.

| A. Von und nach fremden Orten. | | Sonnober. | | | | | | | | |
|--------------------------------|---|--------------------------|---------------|--------------------|---------------------------|---------------|--------------------|-----------------|---------------|--------------------|
| | | Schiffe des Königreichs. | | | Schiffe der Herzogthümer. | | | Fremde Schiffe. | | |
| | | Anzahl. | Trächtigkeit. | befaute Lafsen. | Anzahl. | Trächtigkeit. | befaute Lafsen. | Anzahl. | Trächtigkeit. | befaute Lafsen. |
| c. Herzogthum Holstein: | | | | | | | | | | |
| Brunsbüttel..... | { Eingehend Ausgehend | " | " | " | 1 | 4 | 2 | " | " | " |
| Elmsborn..... | { Eingehend Ausgehend | " | " | " | 2 1 | 20 10 | 20 " | 2 | 15½ | 15½ |
| Glückstadt..... | { Eingehend Ausgehend | " | " | " | " | " | " | 3 3 | 29½ 29½ | 29½ " |
| Kiel..... | { Eingehend Ausgehend | " | " | " | 1 | 25½ | " | 5 | 133½ | " |
| Lütjenburg..... | { Eingehend Ausgehend | " | " | " | " | " | " | 1 | 23 | ½ |
| Ottensen: | | | | | | | | | | |
| Blankenese..... | { Eingehend Ausgehend | " | " | " | 79 62 | 607½ 376½ | 437½ " | 82 100 | 294½ 274½ | 285½ 4½ |
| Rendsburg..... | { Eingehend Ausgehend | " | " | " | " | " | " | 4 | 120½ | 51 |
| Uetersen..... | { Eingehend Ausgehend | " | " | " | 1 | 10½ | 10½ | 3 | 40 | " |
| Sessingen..... | { Eingehend Ausgehend | " | " | " | " | " | " | 1 1 | 18½ 18½ | 18½ " |
| Summa | für das Königreich... { Eingehend Ausgehend | 1 " | 21 " | 1 " | 1 " | 22½ " | " " | 16 1 | 401½ 29 | 61 " |
| | für das Herzogthum Schleswig..... { Eingehend Ausgehend | 2 2 | 24 24 | 24 " | 2 1 | 47½ 17½ | 16 17½ | 8 1 | 183½ 3 | 3 3 |
| | für das Herzogthum Holstein..... { Eingehend Ausgehend | " " | " " | " " | 83 64 | 656½ 397 | 459½ 10½ | 98 107 | 635½ 362½ | 400½ 4½ |
| | Gesamt-Summa ... { Eingehend Ausgehend | 3 2 | 45 24 | 25 " | 86 65 | 726½ 414½ | 475½ 28 | 122 109 | 1220½ 394½ | 464½ 7½ |
| a. Königreich Dänemark: | | Holland. | | | | | | | | |
| Aalborg..... | { Eingehend Ausgehend | 3 2 | 106½ 72½ | 88½ 72½ | " 1 | " 16½ | " 16½ | " 2 | " 78 | " 78 |
| Aarhus..... | { Eingehend Ausgehend | 2 3 | 62 120 | 43 83½ | " 5 | " 165½ | " 119½ | 2 1 | 65½ 44½ | 65½ 29½ |
| Affens..... | { Eingehend Ausgehend | 2 " | 61 " | " " | " 1 | " 38½ | " 38 | 5 9 | 135½ 253½ | " 253½ |
| Bandholm..... | { Eingehend Ausgehend | " " | " " | " " | " " | " " | " " | 2 3 | 53 106½ | " 106½ |
| Bogensø..... | { Eingehend Ausgehend | " 2 | " 84 | " 84 | " 2 | " 78½ | " 78½ | 2 2 | 71 71 | " 71 |
| Bornholm: | | | | | | | | | | |
| Rorø..... | { Eingehend Ausgehend | " 1 | " 33½ | " 17 | " " | " " | " " | " " | " " | " " |
| Latus.... | { Eingehend Ausgehend | 7 8 | 229½ 310 | 131½ 257 | " 9 | " 299 | " 252½ | 11 17 | 325½ 553½ | 65½ 538½ |

V. Tabelle über die ausländische Schifffahrt.

| A. Von und nach fremden Orten. | Holland. | | | | | | | | |
|--------------------------------|--------------------------|---------------|--------------------|---------------------------|---------------|--------------------|-----------------|---------------|--------------------|
| | Schiffe des Königreichs. | | | Schiffe der Herzogthümer. | | | Fremde Schiffe. | | |
| | Anzahl. | Trächtigkeit. | befaute Lassen. | Anzahl. | Trächtigkeit. | befaute Lassen. | Anzahl. | Trächtigkeit. | befaute Lassen. |
| a. Königreich Dänemark: | | | | | | | | | |
| Transport... {Eingehend | 7 | 229½ | 131½ | " | " | " | 11 | 325½ | 65½ |
| {Ausgehend | 8 | 310 | 257 | 9 | 299 | 252½ | 17 | 558½ | 588½ |
| Bornholm: | | | | | | | | | |
| Rønne... {Eingehend | " | " | " | " | " | " | " | " | " |
| {Ausgehend | 1 | 36 | 36 | " | " | " | " | " | " |
| Svanite: | | | | | | | | | |
| {Eingehend | " | " | " | " | " | " | " | " | " |
| {Ausgehend | 1 | 33½ | 19½ | " | " | " | " | " | " |
| Faaborg: | | | | | | | | | |
| {Eingehend | 1 | 40 | " | " | " | " | 1 | 27 | " |
| {Ausgehend | 5 | 200½ | 200½ | 2 | 82½ | 82½ | 4 | 105 | 105 |
| Friedericia: | | | | | | | | | |
| {Eingehend | 2 | 49½ | 24 | " | " | " | " | " | " |
| {Ausgehend | " | " | " | " | " | " | " | " | " |
| Friedrichsfund: | | | | | | | | | |
| {Eingehend | " | " | " | 1 | 41½ | " | 2 | 58 | " |
| {Ausgehend | " | " | " | 1 | 41½ | 41½ | 3 | 84½ | 84½ |
| Grenaa: | | | | | | | | | |
| {Eingehend | " | " | " | " | " | " | " | " | " |
| {Ausgehend | " | " | " | 1 | 36 | 36 | " | " | " |
| Helsingøer: | | | | | | | | | |
| {Eingehend | 1 | 59 | " | " | " | " | " | " | " |
| {Ausgehend | " | " | " | " | " | " | " | " | " |
| Hobroe: | | | | | | | | | |
| {Eingehend | " | " | " | " | " | " | " | " | " |
| {Ausgehend | " | " | " | " | " | " | 1 | 34 | 34 |
| Holbeck: | | | | | | | | | |
| {Eingehend | 1 | 43 | " | " | " | " | " | " | " |
| {Ausgehend | 1 | 35½ | 35½ | " | " | " | 1 | 37 | 37 |
| Holstebroe: | | | | | | | | | |
| {Eingehend | " | " | " | " | " | " | " | " | " |
| {Ausgehend | 1 | 33½ | 19 | " | " | " | " | " | " |
| Horsens: | | | | | | | | | |
| {Eingehend | 1 | 28½ | 28½ | " | " | " | 4 | 165 | " |
| {Ausgehend | 1 | 30 | " | 1 | 51½ | 46 | 7 | 248½ | 248½ |
| Kallundborg: | | | | | | | | | |
| {Eingehend | " | " | " | " | " | " | " | " | " |
| {Ausgehend | 3 | 104 | 104 | " | " | " | 3 | 103 | 103 |
| Kjerteminde: | | | | | | | | | |
| {Eingehend | " | " | " | 1 | 55 | " | " | " | " |
| {Ausgehend | " | " | " | 3 | 130 | 130 | 1 | 28½ | 28½ |
| Kjøge: | | | | | | | | | |
| {Eingehend | " | " | " | " | " | " | " | " | " |
| {Ausgehend | 3 | 140½ | 140½ | " | " | " | 2 | 59½ | 59½ |
| Kolding: | | | | | | | | | |
| {Eingehend | " | " | " | " | " | " | 2 | 70 | 8 |
| {Ausgehend | " | " | " | " | " | " | " | " | " |
| Korsøer: | | | | | | | | | |
| {Eingehend | " | " | " | " | " | " | 1 | 29½ | " |
| {Ausgehend | 1 | 31½ | 31½ | 2 | 70 | 51 | 6 | 197 | 197 |
| Middelfart: | | | | | | | | | |
| {Eingehend | " | " | " | " | " | " | 1 | 36½ | " |
| {Ausgehend | " | " | " | " | " | " | 1 | 36½ | 36½ |
| Nakskov: | | | | | | | | | |
| {Eingehend | " | " | " | " | " | " | " | " | " |
| {Ausgehend | 1 | 44 | 44 | " | " | " | " | " | " |
| Nesved: | | | | | | | | | |
| {Eingehend | " | " | " | " | " | " | 2 | 59½ | " |
| {Ausgehend | 3 | 113½ | 78½ | 3 | 137 | 111 | 4 | 113 | 94½ |
| Nyborg: | | | | | | | | | |
| {Eingehend | 1 | 31½ | " | " | " | " | 1 | 30½ | " |
| {Ausgehend | " | " | " | " | " | " | 3 | 103 | 103 |
| Latus: | | | | | | | | | |
| {Eingehend | 14 | 481 | 184 | 2 | 96½ | " | 25 | 796½ | 73½ |
| {Ausgehend | 29 | 1112½ | 966 | 22 | 847½ | 750½ | 53 | 1697½ | 1664½ |

V. Tabelle über die ausländische Schifffahrt.

| A. Von und nach fremden Orten. | | Holland. | | | | | | | | |
|---------------------------------|--------------------------|--------------------------|---------------|--------------------|---------------------------|---------------|--------------------|-----------------|----------------|--------------------|
| | | Schiffe des Königreichs. | | | Schiffe der Herzogthümer. | | | Fremde Schiffe. | | |
| | | Anzahl. | Trächtigkeit. | befaute Kassen. | Anzahl. | Trächtigkeit. | befaute Kassen. | Anzahl. | Trächtigkeit. | befaute Kassen. |
| a. Königreich Dänemark: | | | | | | | | | | |
| Transport... | { Eingehend Ausgehend | 14 29 | 481 1112½ | 184 966 | 2 22 | 96½ 847½ | " 750½ | 25 53 | 796½ 1697½ | 73½ 1664½ |
| Nykjöbing auf Falster... | { Eingehend Ausgehend | 1 1 | 24½ 24½ | " 24½ | " " | " " | " " | " " | " " | " " |
| Nystedt..... | { Eingehend Ausgehend | 3 " | 128½ " | " " | " " | " " | " " | " " | " " | " " |
| Odense..... | { Eingehend Ausgehend | 2 1 | 90 86 | 15 36 | " 6 | " 168½ | " 168½ | 3 2 | 84 45½ | 31 43 |
| Randers..... | { Eingehend Ausgehend | 3 1 | 76½ 25½ | 67½ 25½ | 1 2 | 19 64½ | 13 64½ | 1 2 | 28 58½ | " 58½ |
| Ripen..... | { Eingehend Ausgehend | 1 1 | 14 14 | 14 4 | " " | " " | " " | " " | " " | " " |
| Ringkjöbing..... | { Eingehend Ausgehend | 1 1 | 18 18 | 12 18 | " " | " " | " " | " " | " " | " " |
| Rudkjöbing..... | { Eingehend Ausgehend | 1 17 | 36½ 583 | 4 583 | " 3 | " 57 | " 57 | " " | " " | " " |
| Samsø..... | { Eingehend Ausgehend | " " | " " | " " | " 1 | " 19 | " 19 | " " | " " | " " |
| Svendborg..... | { Eingehend Ausgehend | 4 1 | 164½ 34 | 13 34 | 1 " | 60 " | " " | 1 3 | 28 96 | " 96 |
| Thistedt..... | { Eingehend Ausgehend | 2 " | 64½ " | 12 " | " " | " " | " " | " " | " " | " " |
| Weile..... | { Eingehend Ausgehend | 2 1 | 46 44½ | 15 44½ | " " | " " | " " | 2 2 | 75½ 75½ | " 75½ |
| Wiborg..... | { Eingehend Ausgehend | " 1 | " 26½ | " 26½ | 1 " | 33½ " | 7 " | " " | " " | " " |
| Worbinborg..... | { Eingehend Ausgehend | 1 " | 40 " | " " | " " | " " | " " | " " | " " | " " |
| Summa für die Provinzen... | { Eingehend Ausgehend | 35 54 | 1184 1918½ | 336½ 1762 | 5 34 | 209 1156½ | 20 1059½ | 32 62 | 1011½ 1973½ | 104½ 1937½ |
| Kopenhagen..... | { Eingehend Ausgehend | 27 7 | 1168 237 | 954 222 | 1 1 | 26 29 | 26 29 | 7 8 | 379 379 | 298 171 |
| Zusammen... | { Eingehend Ausgehend | 62 61 | 2352 2155½ | 1290½ 1984 | 6 35 | 235 1185½ | 46 1088½ | 39 70 | 1390½ 2352½ | 402½ 2108½ |
| b. Herzogthum Schleswig: | | | | | | | | | | |
| Ekernförde..... | { Eingehend Ausgehend | " " | " " | " " | " " | " " | " " | 1 " | 32 " | 14 " |
| Fehmarn..... | { Eingehend Ausgehend | " " | " " | " " | 1 " | 39 " | " " | " " | " " | " " |
| Latus... | { Eingehend Ausgehend | " " | " " | " " | 1 " | 39 " | " " | 1 " | 32 " | 14 " |

V. Tabelle über die ausländische Schifffahrt.

| A. Von und nach fremden Orten. | | Holland. | | | | | | | | |
|---------------------------------|--------------------------|--------------------------|---------------|---------------------|---------------------------|---------------|---------------------|-----------------|---------------|---------------------|
| | | Schiffe des Königreichs. | | | Schiffe der Herzogthümer. | | | Fremde Schiffe. | | |
| | | Anzahl. | Trächtigkeit. | besaunte Kassen. | Anzahl. | Trächtigkeit. | besaunte Kassen. | Anzahl. | Trächtigkeit. | besaunte Kassen. |
| b. Herzogthum Schleswig: | | | | | | | | | | |
| Transport... | { Eingehend Ausgehend | " | " | " | 1 | 39 | " | 1 | 32 | 14 |
| Flensburg..... | { Eingehend Ausgehend | " | " | " | " | " | " | 4 | 143 | 79½ |
| | | " | " | " | " | " | " | 2 | 52½ | 52½ |
| Solnis..... | { Eingehend Ausgehend | 1 | 15½ | " | " | " | " | " | " | " |
| | | " | " | " | " | " | " | " | " | " |
| Friedrichstadt..... | { Eingehend Ausgehend | " | " | " | " | " | " | 2 | 63½ | 44½ |
| | | " | " | " | " | " | " | " | " | " |
| Hadersleben..... | { Eingehend Ausgehend | " | " | " | " | " | " | 1 | 23½ | " |
| | | " | " | " | " | " | " | 2 | 58½ | 58½ |
| Husum..... | { Eingehend Ausgehend | " | " | " | 1 | 17 | 17 | " | " | " |
| | | " | " | " | " | " | " | 2 | 41 | 41 |
| Nordstrand..... | { Eingehend Ausgehend | " | " | " | " | " | " | " | " | " |
| | | " | " | " | 2 | 34½ | 32½ | " | " | " |
| Norburg..... | { Eingehend Ausgehend | " | " | " | " | " | " | 1 | 42½ | " |
| | | " | " | " | " | " | " | 1 | 42½ | 42½ |
| Sonderburg..... | { Eingehend Ausgehend | " | " | " | " | " | " | 2 | 66 | " |
| | | " | " | " | " | " | " | 2 | 66 | 49½ |
| Londern: | | | | | | | | | | |
| Romoe..... | { Eingehend Ausgehend | " | " | " | " | " | " | " | " | " |
| | | " | " | " | 1 | 19½ | 16 | " | " | " |
| Soyer..... | { Eingehend Ausgehend | " | " | " | 1 | 19½ | 19½ | " | " | " |
| | | " | " | " | 1 | 27 | 19 | " | " | " |
| Lönning..... | { Eingehend Ausgehend | 1 | 26½ | " | " | " | " | 1 | 35 | 14 |
| | | " | " | " | 2 | 45 | 45 | 1 | 33 | 33 |
| Etatingfel..... | { Eingehend Ausgehend | " | " | " | " | " | " | " | " | " |
| | | " | " | " | 1 | 19½ | 19½ | " | " | " |
| Zusammen... | { Eingehend Ausgehend | 2 | 42 | " | 3 | 75½ | 36½ | 12 | 405½ | 152 |
| | | " | " | " | 7 | 145½ | 132 | 10 | 293½ | 276½ |
| c. Herzogthum Holstein: | | | | | | | | | | |
| Brunsbüttel..... | { Eingehend Ausgehend | " | " | " | " | " | " | " | " | " |
| | | " | " | " | 1 | 20 | 20 | 2 | 45 | 45 |
| Neufeld..... | { Eingehend Ausgehend | " | " | " | " | " | " | " | " | " |
| | | " | " | " | 1 | 19½ | 19½ | 3 | 62½ | 62½ |
| Büsum..... | { Eingehend Ausgehend | " | " | " | " | " | " | " | " | " |
| | | " | " | " | 1 | 19 | 11 | 3 | 61½ | 61½ |
| Glückstadt..... | { Eingehend Ausgehend | " | " | " | 5 | 123¾ | 106¾ | " | " | " |
| | | " | " | " | 3 | 61 | 38 | " | " | " |
| Seide: | | | | | | | | | | |
| Melsdorf..... | { Eingehend Ausgehend | " | " | " | " | " | " | " | " | " |
| | | " | " | " | " | " | " | 1 | 22 | 22 |
| Latus..... | { Eingehend Ausgehend | " | " | " | 5 | 123¾ | 106¾ | " | " | " |
| | | " | " | " | 6 | 119½ | 88½ | 9 | 191 | 191 |

V. Tabelle über die ausländische Schifffahrt.

| A. Von und nach fremden Orten. | Lübeck. | | | | | | | | |
|--------------------------------|--------------------------|---------------|-------------------|---------------------------|---------------|-------------------|------------------|---------------|-----------------|
| | Schiffe des Königreichs. | | | Schiffe der Herzogthümer. | | | Fremde Schiffe. | | |
| | Anzahl. | Trächtigkeit. | besaute Lasten. | Anzahl. | Trächtigkeit. | besaute Lasten. | Anzahl. | Trächtigkeit. | besaute Lasten. |
| a. Königreich Dänemark: | | | | | | | | | |
| Aarhus | Eingehend | 6 | 83 | 59 | " | " | " | " | " |
| | Ausgehend | 3 | 37 $\frac{1}{2}$ | " | " | " | " | " | " |
| Bandholm | Eingehend | 1 | 8 $\frac{1}{2}$ | 5 $\frac{1}{2}$ | 1 | 4 $\frac{1}{2}$ | 4 $\frac{1}{2}$ | " | " |
| | Ausgehend | 1 | 8 $\frac{1}{2}$ | 1 | " | " | " | " | " |
| Bogensø | Eingehend | 2 | 12 $\frac{1}{2}$ | 2 $\frac{1}{2}$ | " | " | " | " | " |
| | Ausgehend | " | " | " | " | " | " | " | " |
| Bornholm: Søle | Eingehend | " | " | " | " | " | " | " | " |
| | Ausgehend | 2 | 7 $\frac{1}{2}$ | " | " | " | " | " | " |
| Rønne | Eingehend | 4 | 34 $\frac{1}{2}$ | 18 | " | " | " | " | " |
| | Ausgehend | 3 | 30 $\frac{1}{2}$ | 22 | " | " | " | " | " |
| Faaborg | Eingehend | 10 | 68 $\frac{1}{2}$ | 34 $\frac{1}{2}$ | " | " | " | " | " |
| | Ausgehend | 10 | 68 $\frac{1}{2}$ | 16 $\frac{1}{2}$ | " | " | " | " | " |
| Friedericia | Eingehend | " | " | " | 1 | 7 | 2 | " | " |
| | Ausgehend | " | " | " | " | " | " | " | " |
| Friedrichsfund | Eingehend | " | " | " | 1 | 53 $\frac{1}{2}$ | " | " | " |
| | Ausgehend | " | " | " | " | " | " | " | " |
| Horsens | Eingehend | 5 | 74 $\frac{1}{2}$ | 31 | 2 | 22 $\frac{1}{2}$ | " | " | " |
| | Ausgehend | 3 | 31 $\frac{1}{2}$ | 15 $\frac{1}{2}$ | 2 | 36 | 36 | " | " |
| Kjöge | Eingehend | 4 | 28 $\frac{1}{2}$ | 20 $\frac{1}{2}$ | " | " | " | " | " |
| | Ausgehend | 2 | 16 $\frac{1}{2}$ | 8 $\frac{1}{2}$ | " | " | " | " | " |
| Kolbing | Eingehend | 4 | 22 $\frac{1}{2}$ | 7 $\frac{1}{2}$ | 4 | 16 $\frac{1}{2}$ | 18 $\frac{1}{2}$ | " | " |
| | Ausgehend | " | " | " | 1 | 4 $\frac{1}{2}$ | 4 | " | " |
| Korsør | Eingehend | 7 | 42 $\frac{3}{4}$ | 24 $\frac{3}{4}$ | " | " | " | " | " |
| | Ausgehend | 6 | 38 $\frac{1}{2}$ | 10 $\frac{1}{2}$ | " | " | " | " | " |
| Middelfart | Eingehend | " | " | " | 2 | 5 $\frac{3}{4}$ | 5 $\frac{1}{2}$ | " | " |
| | Ausgehend | " | " | " | " | " | " | " | " |
| Rakföv | Eingehend | 7 | 91 $\frac{1}{2}$ | 88 $\frac{1}{2}$ | 1 | 3 $\frac{1}{2}$ | " | " | " |
| | Ausgehend | 7 | 48 | 16 $\frac{3}{4}$ | " | " | " | " | " |
| Røstved | Eingehend | 3 | 29 $\frac{1}{2}$ | 18 | 3 | 108 $\frac{1}{2}$ | 1 | " | " |
| | Ausgehend | 2 | 25 | 10 | " | " | " | " | " |
| Ryborg | Eingehend | 2 | 12 | 10 | " | " | " | " | " |
| | Ausgehend | 2 | 12 | " | " | " | " | " | " |
| Rykiöbing auf Falster | Eingehend | " | " | " | 6 | 49 | 39 $\frac{3}{4}$ | " | " |
| | Ausgehend | " | " | " | 4 | 33 | 14 | " | " |
| Rystedt | Eingehend | " | " | " | 2 | 16 $\frac{1}{2}$ | 9 | " | " |
| | Ausgehend | " | " | " | 2 | 16 $\frac{1}{2}$ | 5 | " | " |
| Odense | Eingehend | 9 | 61 | 47 | " | " | " | " | " |
| | Ausgehend | 10 | 67 | 12 $\frac{1}{2}$ | " | " | " | " | " |
| Præstø | Eingehend | 1 | 10 $\frac{1}{2}$ | 10 $\frac{1}{2}$ | 2 | 19 $\frac{3}{4}$ | 3 $\frac{3}{4}$ | " | " |
| | Ausgehend | 1 | 10 $\frac{1}{2}$ | 5 | " | " | " | " | " |
| Sudköbing | Eingehend | 6 | 43 $\frac{1}{2}$ | 21 | " | " | " | " | " |
| | Ausgehend | " | " | " | " | " | " | " | " |
| Latus | Eingehend | 71 | 622 $\frac{3}{4}$ | 347 $\frac{3}{4}$ | 25 | 306 $\frac{1}{2}$ | 78 $\frac{3}{4}$ | " | " |
| | Ausgehend | 52 | 401 $\frac{1}{2}$ | 117 $\frac{1}{2}$ | 9 | 89 $\frac{3}{4}$ | 59 | " | " |

V. Tabelle über die ausländische Schifffahrt.

| A. Von und nach fremden Orten. | | Lübeck. | | | | | | | | |
|---------------------------------|--------------------------|--------------------------|---|--|---------------------------|--|--|-----------------|---------------|-----------------|
| | | Schiffe des Königreichs. | | | Schiffe der Herzogthümer. | | | Fremde Schiffe. | | |
| | | Anzahl. | Trächtigkeit. | besaute Lasten. | Anzahl. | Trächtigkeit. | besaute Lasten. | Anzahl. | Trächtigkeit. | besaute Lasten. |
| a. Königreich Dänemark: | | | | | | | | | | |
| Transport... | { Eingehend Ausgehend | 71 52 | 622 $\frac{3}{4}$ 401 $\frac{1}{4}$ | 347 $\frac{3}{4}$ 117 $\frac{3}{4}$ | 25 9 | 306 $\frac{1}{2}$ 89 $\frac{3}{4}$ | 78 $\frac{3}{4}$ 59 | " | " | " |
| Nöbbby..... | { Eingehend Ausgehend | " " | " " | " " | 2 2 | 14 14 | 14 6 | " | " | " |
| Saxlöbing..... | { Eingehend Ausgehend | 4 3 | 33 24 $\frac{3}{4}$ | 12 $\frac{3}{4}$ 6 | " " | " " | " " | " | " | " |
| Skjelskoer..... | { Eingehend Ausgehend | 9 9 | 53 38 | 33 " | " " | " " | " " | " | " | " |
| Stege..... | { Eingehend Ausgehend | 2 " | 60 " | 7 " | " " | " " | " " | " | " | " |
| Stubbekjöbing..... | { Eingehend Ausgehend | 1 " | 6 " | 2 " | " " | " " | " " | " | " | " |
| Svendborg..... | { Eingehend Ausgehend | 8 6 | 78 $\frac{1}{2}$ 55 | 58 $\frac{1}{2}$ 20 | " " | " " | " " | " | " | " |
| Weile..... | { Eingehend Ausgehend | 2 1 | 19 $\frac{1}{2}$ 9 $\frac{3}{4}$ | 10 $\frac{1}{2}$ 9 $\frac{3}{4}$ | 2 " | 30 $\frac{1}{2}$ " | " " | " | " | " |
| Wordingborg..... | { Eingehend Ausgehend | 1 " | 7 $\frac{1}{2}$ " | 3 " | " " | " " | " " | " | " | " |
| Summa für die Provinzen... | { Eingehend Ausgehend | 98 71 | 880 $\frac{1}{2}$ 528 $\frac{3}{4}$ | 474 $\frac{1}{2}$ 158 $\frac{1}{2}$ | 29 11 | 350 $\frac{1}{2}$ 103 $\frac{3}{4}$ | 92 $\frac{3}{4}$ 65 | " | " | " |
| Kopenhagen..... | { Eingehend Ausgehend | 9 5 | 214 98 | 165 44 | " " | " " | " " | 2 6 | 48 242 | 48 13 |
| Zusammen... | { Eingehend Ausgehend | 107 76 | 1094 $\frac{1}{2}$ 626 $\frac{3}{4}$ | 639 $\frac{1}{2}$ 197 $\frac{1}{2}$ | 29 11 | 350 $\frac{1}{2}$ 103 $\frac{3}{4}$ | 92 $\frac{3}{4}$ 65 | 2 6 | 48 242 | 48 13 |
| b. Herzogthum Schleswig: | | | | | | | | | | |
| Arroeskjöbing..... | { Eingehend Ausgehend | 1 1 | 7 $\frac{1}{2}$ 8 $\frac{1}{2}$ | 6 3 | 1 " | 4 $\frac{1}{2}$ " | " " | " | " | " |
| Apnrade..... | { Eingehend Ausgehend | " " | " " | " " | 3 3 | 21 21 | 10 14 | " | " | " |
| Cappeln..... | { Eingehend Ausgehend | " " | " " | " " | 2 " | 10 " | 9 " | " | " | " |
| Eckernförde..... | { Eingehend Ausgehend | " " | " " | " " | 3 2 | 16 $\frac{1}{2}$ 14 $\frac{1}{2}$ | 14 $\frac{1}{2}$ 2 | " | " | " |
| Fehmarn..... | { Eingehend Ausgehend | " " | " " | " " | 19 19 | 128 $\frac{1}{2}$ 74 $\frac{1}{2}$ | 58 62 | " | " | " |
| Flensburg..... | { Eingehend Ausgehend | " " | " " | " " | 8 13 | 69 $\frac{1}{2}$ 113 $\frac{1}{2}$ | 69 $\frac{1}{2}$ 82 $\frac{1}{2}$ | 2 | 127 | " |
| Gottorff..... | { Eingehend Ausgehend | " " | " " | " " | 6 6 | 46 $\frac{1}{2}$ 46 $\frac{1}{2}$ | 43 $\frac{1}{2}$ 35 $\frac{1}{2}$ | " | " | " |
| Hadersleben..... | { Eingehend Ausgehend | " " | " " | " " | 5 6 | 37 44 $\frac{1}{2}$ | 26 39 $\frac{1}{2}$ | " | " | " |
| Latus... | { Eingehend Ausgehend | 1 1 | 7 $\frac{1}{2}$ 8 $\frac{1}{2}$ | 6 3 | 47 49 | 383 $\frac{1}{2}$ 314 $\frac{1}{2}$ | 230 $\frac{1}{2}$ 235 $\frac{1}{2}$ | 2 | 127 | " |

V. Tabelle über die ausländische Schifffahrt.

| A. Von und nach fremden Orten. | | Mecklenburg. | | | | | | | | |
|-----------------------------------|-------------|--------------------------|---------------|-------------------|---------------------------|---------------|-------------------|-----------------|---------------|-------------------|
| | | Schiffe des Königreichs. | | | Schiffe der Herzogthümer. | | | Fremde Schiffe. | | |
| | | Anzahl. | Trächtigkeit. | befaute Safen. | Anzahl. | Trächtigkeit. | befaute Safen. | Anzahl. | Trächtigkeit. | befaute Safen. |
| a. Königreich Dänemark: | | | | | | | | | | |
| Narhuus..... | { Eingehend | " | " | " | " | " | " | " | " | " |
| | { Ausgehend | " | " | " | " | " | 2 | 47½ | " | " |
| Bornholm: | | | | | | | | | | |
| Fasle..... | { Eingehend | 1 | 2½ | 2½ | " | " | " | " | " | " |
| | { Ausgehend | 1 | 2½ | " | " | " | " | " | " | " |
| Rönne..... | { Eingehend | 5 | 19 | 9 | " | " | 2 | 35 | " | " |
| | { Ausgehend | 6 | 20½ | 8 | " | " | 2 | 35 | 35 | " |
| Rolbing..... | { Eingehend | " | " | " | 1 | 5 | 5 | " | " | " |
| | { Ausgehend | " | " | " | " | " | " | " | " | " |
| Rakfob..... | { Eingehend | 5 | 53½ | 4 | " | " | " | " | " | " |
| | { Ausgehend | 4 | 39½ | 39½ | " | " | " | " | " | " |
| Nykiöbing auf Falster... | { Eingehend | 1 | 1 | " | 1 | 12 | " | 1 | 5½ | " |
| | { Ausgehend | 1 | 1 | " | 1 | 12 | 1 | 5½ | " | " |
| Nykiöbing auf Seeland... | { Eingehend | " | " | " | " | " | " | " | " | " |
| | { Ausgehend | " | " | " | " | " | 1 | 60 | " | " |
| Prästöe..... | { Eingehend | " | " | " | " | " | 14 | 280 | " | " |
| | { Ausgehend | " | " | " | " | " | 14 | 280 | 280 | " |
| Sarklöbing..... | { Eingehend | 1 | 44 | " | " | " | " | " | " | " |
| | { Ausgehend | " | " | " | " | " | " | " | " | " |
| Stege..... | { Eingehend | 2 | 35 | 3 | " | " | " | " | " | " |
| | { Ausgehend | " | " | " | " | " | " | " | " | " |
| Weile..... | { Eingehend | " | " | " | " | " | 1 | 12½ | " | " |
| | { Ausgehend | " | " | " | " | " | " | " | " | " |
| Summa für die Provinzen... | { Eingehend | 15 | 154½ | 18½ | 2 | 17 | 5 | 18 | 333 | " |
| | { Ausgehend | 12 | 68½ | 47½ | 1 | 12 | 1 | 20 | 428 | 315 |
| Kopenhagen..... | { Eingehend | " | " | " | " | " | 1 | 9 | 9 | " |
| | { Ausgehend | 1 | 33½ | " | " | " | 1 | 22 | " | " |
| Zusammen... | { Eingehend | 15 | 154½ | 18½ | 2 | 17 | 5 | 19 | 342 | 9 |
| | { Ausgehend | 13 | 97 | 47½ | 1 | 12 | 1 | 21 | 450 | 315 |
| b. Herzogthum Schleswig: | | | | | | | | | | |
| Apenrade..... | { Eingehend | " | " | " | 2 | 8½ | 4 | " | " | " |
| | { Ausgehend | " | " | " | " | " | " | " | " | " |
| Cappeln..... | { Eingehend | " | " | " | 35 | 156 | 108 | " | " | " |
| | { Ausgehend | " | " | " | 29 | 135½ | 95½ | " | " | " |
| Eckernförde..... | { Eingehend | " | " | " | 2 | 6 | 5 | " | " | " |
| | { Ausgehend | " | " | " | 2 | 6 | ½ | " | " | " |
| Fehmarn..... | { Eingehend | " | " | " | 10 | 92½ | 19½ | " | " | " |
| | { Ausgehend | " | " | " | 2 | 6 | 3 | " | " | " |
| Flensburg..... | { Eingehend | " | " | " | 28 | 261½ | 198½ | " | " | " |
| | { Ausgehend | " | " | " | 26 | 219½ | 141½ | 5 | 310½ | 46 |
| Latus... | { Eingehend | " | " | " | 77 | 524 | 330½ | " | " | " |
| | { Ausgehend | " | " | " | 59 | 367 | 239½ | 5 | 310½ | 46 |

V. Tabelle über die ausländische Schifffahrt.

| A. Von und nach fremden Orten. | | Mecklenburg. | | | | | | | | | |
|---------------------------------|--------------------------------------|--------------------------|---------------|-----------------|--------------------------|---------------|-----------------|-----------------|---------------|-----------------|----------|
| | | Schiffe des Königreichs. | | | Schiffe der Herzogtümer. | | | Fremde Schiffe. | | | |
| | | Anzahl. | Trächtigkeit. | besaute Lasten. | Anzahl. | Trächtigkeit. | besaute Lasten. | Anzahl. | Trächtigkeit. | besaute Lasten. | |
| b. Herzogthum Schleswig: | | | | | | | | | | | |
| Transport... | { Eingehend Ausgehend | " | " | " | 77 59 | 524 367 | 830½ 240½ | " 5 | " 310½ | " 46 | |
| Flensburg: | | | | | | | | | | | |
| Solnis | { Eingehend Ausgehend | " | " | " | 1 6 | 12½ 51½ | " 51½ | 2 2 | 16½ 16½ | " 16½ | |
| Gottorf..... | { Eingehend Ausgehend | " | " | " | 2 2 | 10¾ 25 | 4 22½ | " " | " " | " " | |
| Hadersleben..... | { Eingehend Ausgehend | " | " | " | 1 " | 3 " | 2 " | " " | " " | " " | |
| Holtenau..... | { Eingehend Ausgehend | " | " | " | 6 3 | 94½ 28 | 1 20 | " " | " " | " " | |
| Norburg..... | { Eingehend Ausgehend | " | " | " | 2 1 | 18½ 4½ | 1 4 | " " | " " | " " | |
| Sonderburg..... | { Eingehend Ausgehend | " | " | " | 1 2 | 4½ 19 | 3 8 | " " | " " | " " | |
| Londern: | | | | | | | | | | | |
| Sylt | { Eingehend Ausgehend | " | " | " | 1 " | 19½ " | 19½ " | " " | " " | " " | |
| Zusammen... | { Eingehend Ausgehend | " | " | " | 91 73 | 681 494¾ | 361 346½ | 2 7 | 16½ 327 | " 62½ | |
| c. Herzogthum Holstein: | | | | | | | | | | | |
| Heiligenhafen | { Eingehend Ausgehend | " 3 | 7½ | " 4 | 6 5 | 75½ 28 | 42½ 14 | " " | " " | " " | |
| Kiel..... | { Eingehend Ausgehend | " | " | " | 6 15 | 64½ 115½ | 32½ 66 | 2 3 | 28½ 136½ | 7 7 | |
| Lütjenburg..... | { Eingehend Ausgehend | " | " | " | 4 8 | 17 33 | 4½ 14½ | 18 18 | 24½ 24½ | " " | |
| Neustadt..... | { Eingehend Ausgehend | " | " | " | 11 12 | 97½ 109 | 15 72½ | 3 3 | 36 36 | " 23 | |
| Dahme..... | { Eingehend Ausgehend | " | " | " | " " | " " | " " | 4 6 | 5 7 | " 2 | |
| Rendsburg..... | { Eingehend Ausgehend | " | " | " | 2 " | 30 " | " " | " 1 | " 35 | " " | |
| Summa | für das Königreich.. | { Eingehend Ausgehend | 15 13 | 154½ 97 | 18½ 47¾ | 2 1 | 17 12 | 5 1 | 19 21 | 342 450 | 9 315 |
| | für das Herzogthum Schleswig..... | { Eingehend Ausgehend | " " | " " | " " | 91 73 | 681 494¾ | 361 346½ | 2 7 | 16½ 327 | " 62½ |
| | für das Herzogthum Holstein..... | { Eingehend Ausgehend | " 3 | " 7½ | " 4 | 29 40 | 284½ 285½ | 94½ 166¾ | 27 31 | 98¾ 238¾ | 7 32 |
| Gesammt-Summa... | { Eingehend Ausgehend | 15 16 | 154½ 104½ | 18½ 51¾ | 122 114 | 982½ 792½ | 460½ 514½ | 48 59 | 452¾ 1015¾ | 16 409½ | |

V. Tabelle über die ausländische Schifffahrt.

| A. Von und nach fremden Orten. | | Norwegen. | | | | | | | | |
|--------------------------------|-------------|--------------------------|--------------|-----------------|---------------------------|--------------|-----------------|-----------------|--------------|-----------------|
| | | Schiffe des Königreichs. | | | Schiffe der Herzogthümer. | | | Fremde Schiffe. | | |
| | | Anzahl. | Kraftigkeit. | besaute Lasten. | Anzahl. | Kraftigkeit. | besaute Lasten. | Anzahl. | Kraftigkeit. | besaute Lasten. |
| a. Königreich Dänemark: | | | | | | | | | | |
| Aalborg..... | { Eingehend | 5 | 93 | 60½ | 4 | 68½ | 68½ | 141 | 2044½ | 2001½ |
| | { Ausgehend | 7 | 188 | 145 | " | " | " | 145 | 2147½ | 847½ |
| Aarhus..... | { Eingehend | 16 | 262½ | 213½ | 2 | 51 | 15 | 88 | 1384½ | 1289½ |
| | { Ausgehend | 26 | 589½ | 589½ | 3 | 47½ | 40½ | 93 | 1407½ | 697½ |
| Åfens..... | { Eingehend | 18 | 449 | 449 | 7 | 160½ | 160½ | 6 | 188½ | 188½ |
| | { Ausgehend | 7 | 166 | 127½ | 1 | 18 | 18 | 4 | 123½ | 88½ |
| Bandholm..... | { Eingehend | " | " | " | 9 | 135 | 135 | 4 | 105½ | 105½ |
| | { Ausgehend | 1 | 25½ | 25½ | 8 | 118 | 116 | 5 | 138 | 37½ |
| Bogensø..... | { Eingehend | 9 | 177½ | 159 | 2 | 33 | 31½ | 14 | 301½ | 301½ |
| | { Ausgehend | 6 | 116 | 102 | " | " | " | 14 | 301½ | 49 |
| Ebeltoft..... | { Eingehend | " | " | " | 1 | 15 | " | 21 | 295½ | 295½ |
| | { Ausgehend | " | " | " | 5 | 86 | 49½ | 20 | 204½ | 65½ |
| Faaborg..... | { Eingehend | 31 | 719½ | 497½ | 3 | 42 | 42 | " | " | " |
| | { Ausgehend | 29 | 624½ | 561 | 2 | 28 | 28 | " | " | " |
| Fanø..... | { Eingehend | 6 | 95 | 95 | " | " | " | " | " | " |
| | { Ausgehend | 16 | 243½ | 17 | 1 | 19½ | 1 | " | " | " |
| Friedericia..... | { Eingehend | " | " | " | 3 | 61 | 61 | 11 | 359½ | 359½ |
| | { Ausgehend | " | " | " | 2 | 36½ | 36½ | 10 | 318 | 40½ |
| Friedrichshafen..... | { Eingehend | 18 | 157½ | 11 | " | " | " | 58 | 428 | 420 |
| | { Ausgehend | 5 | 89½ | 80½ | " | " | " | 61 | 470½ | 153½ |
| Friedrichsfund..... | { Eingehend | " | " | " | " | " | " | 18 | 481½ | 481½ |
| | { Ausgehend | 1 | 32 | 32 | 1 | 39 | 8 | 39 | 1178½ | 780½ |
| Grenaa..... | { Eingehend | 3 | 43½ | 43½ | 3 | 40 | 3 | 45 | 543½ | 513½ |
| | { Ausgehend | 3 | 43½ | 38½ | 3 | 58½ | 37½ | 41 | 355½ | 127 |
| Helsingør..... | { Eingehend | " | " | " | " | " | " | 1 | 7½ | 7½ |
| | { Ausgehend | 1 | 21 | 18 | " | " | " | 2 | 26½ | 6 |
| Hjerting..... | { Eingehend | 23 | 392 | 390 | " | " | " | 7 | 67½ | 67½ |
| | { Ausgehend | 15 | 281½ | 53½ | " | " | " | 8 | 77½ | 24 |
| Hjørring..... | { Eingehend | 129 | 710½ | 654½ | " | " | " | 46 | 345½ | 342½ |
| | { Ausgehend | 131 | 726½ | 685½ | " | " | " | 45 | 340½ | 207½ |
| Hobroe..... | { Eingehend | 4 | 58 | 58 | 3 | 44 | 44 | 29 | 937½ | 937½ |
| | { Ausgehend | " | " | " | 2 | 64½ | 60 | 31 | 385½ | 194½ |
| Holbæk..... | { Eingehend | 2 | 63½ | 63½ | 2 | 45½ | 45½ | 42 | 1117 | 1070½ |
| | { Ausgehend | 4 | 119½ | 110½ | " | " | " | 50 | 1384 | 611 |
| Holstebro..... | { Eingehend | 3 | 47 | 33½ | " | " | " | 26 | 149½ | 149½ |
| | { Ausgehend | 4 | 63½ | 57 | " | " | " | 26 | 149½ | 65 |
| Horsens..... | { Eingehend | 14 | 221 | 221 | 2 | 25 | 25 | 70 | 1358½ | 1358½ |
| | { Ausgehend | 19 | 402 | 345 | 2 | 54½ | 54½ | 75 | 1431½ | 595½ |
| Kallundborg..... | { Eingehend | 20 | 359 | 356 | 1 | 14½ | 14½ | 21 | 616½ | 514½ |
| | { Ausgehend | 15 | 308 | 308 | " | " | " | 38 | 1120½ | 768 |
| Njerteminde..... | { Eingehend | 3 | 95 | 44½ | 1 | 22 | 22 | 8 | 221 | 221 |
| | { Ausgehend | " | " | " | " | " | " | 6 | 146 | 8 |
| Latus..... | { Eingehend | 304 | 3987½ | 3350½ | 43 | 757 | 667½ | 659 | 10352½ | 10125½ |
| | { Ausgehend | 290 | 4039½ | 3296 | 30 | 570 | 449½ | 713 | 11705½ | 5366½ |

V. Tabelle über die ausländische Schifffahrt.

| A. Von und nach fremden Orten. | | Norwegen. | | | | | | | | |
|--------------------------------|--------------------------|--------------------------|----------------|-----------------|---------------------------|---------------|-----------------|-----------------|------------------|-----------------|
| | | Schiffe des Königreichs. | | | Schiffe der Herzogthümer. | | | Fremde Schiffe. | | |
| | | Anzahl. | Trächtigkeit. | besaute Lasten. | Anzahl. | Trächtigkeit. | besaute Lasten. | Anzahl. | Trächtigkeit. | besaute Lasten. |
| a. Königreich Dänemark: | | | | | | | | | | |
| Transport... | { Eingehend Ausgehend | 304 290 | 3937½ 4039½ | 3350½ 3296 | 43 30 | 757 570 | 667½ 449½ | 659 713 | 10352½ 11705½ | 10025½ 5306½ |
| Rjøge | { Eingehend Ausgehend | 1 4 | 22½ 143 | 22½ 118 | " 1 | " 24½ | " 24½ | 17 18 | 538½ 550 | 481½ 172½ |
| Røding | { Eingehend Ausgehend | 3 3 | 59½ 69 | 59½ 63 | 19 20 | 373½ 351½ | 373½ 342 | 1 1 | 31 31 | 31 " |
| Rorsøer | { Eingehend Ausgehend | 14 21 | 291 462½ | 203 358½ | 6 6 | 126½ 119½ | 126½ 103½ | 21 27 | 617½ 832 | 617½ 524 |
| Remvig | { Eingehend Ausgehend | 5 4 | 71½ 61 | 71½ 34 | " " | " " | " " | 32 33 | 210½ 213½ | 210½ 52½ |
| Røgstør | { Eingehend Ausgehend | 2 1 | 25½ 9½ | 24½ 9½ | " " | " " | " " | 27 27 | 340½ 340½ | 336½ 101½ |
| Mariager | { Eingehend Ausgehend | " " | " " | " " | " " | " " | " " | 32 32 | 212 213 | 212 53 |
| Middelfart | { Eingehend Ausgehend | 11 13 | 264½ 326½ | 246½ 299½ | 3 2 | 51 34 | 51 15½ | 2 2 | 69½ 69½ | 69½ " |
| Rakstov | { Eingehend Ausgehend | 19 23 | 389½ 453½ | 313 442½ | 6 14 | 90 270½ | 64 238½ | 1 3 | 26 82½ | 26 26 |
| Restved | { Eingehend Ausgehend | 6 9 | 108½ 218½ | 108½ 183½ | 12 21 | 323½ 489 | 303½ 480½ | 4 6 | 119½ 179 | 119½ 59½ |
| Ribe | { Eingehend Ausgehend | " 1 | " 8½ | " 8½ | " " | " " | " " | 27 27 | 452½ 452½ | 452½ 193½ |
| Ryborg | { Eingehend Ausgehend | 2 2 | 80 52 | 42½ 52 | 2 " | 45 " | 21 " | 12 12 | 292 272 | 276 90½ |
| Rykiøbing auf Falsler | { Eingehend Ausgehend | 5 9 | 103 229 | 103 191½ | 4 10 | 58½ 157½ | 44½ 157½ | " 2 | " 40½ | " 7 |
| Rykiøbing auf Morsøe | { Eingehend Ausgehend | 8 8 | 113 115 | 113 91 | " " | " " | " " | 18 18 | 109½ 109½ | 104½ 33½ |
| Rykiøbing auf Seeland | { Eingehend Ausgehend | " " | " " | " " | " " | " " | " " | 9 14 | 193½ 324 | 156½ 270 |
| Rystedt | { Eingehend Ausgehend | " 2 | " 44 | " 41 | 1 3 | 13½ 60 | 13½ 60 | 1 " | 18½ " | 18½ " |
| Røense | { Eingehend Ausgehend | 13 15 | 222½ 258 | 208½ 247 | 3 4 | 43 54 | 43 54 | 113 113 | 2557½ 2572½ | 2171½ 598 |
| Rræstoe | { Eingehend Ausgehend | 6 8 | 106 193 | 95½ 152 | " " | " " | " " | 4 8 | 119½ 225½ | 119½ 119½ |
| Randers | { Eingehend Ausgehend | 1 1 | 14½ 24½ | 14½ 24½ | 6 4 | 115½ 119½ | 32½ 119½ | 122 122 | 2065½ 2100 | 2038½ 621 |
| Ripen | { Eingehend Ausgehend | 15 12 | 256½ 199½ | 256½ 2 | " " | " " | " " | " " | " " | " " |
| Ringkiøbing | { Eingehend Ausgehend | 7 3 | 94½ 37½ | 84½ 6 | " " | " " | " " | 11 10 | 69½ 46½ | 69½ 25½ |
| Larus | { Eingehend Ausgehend | 422 429 | 6160 6944½ | 5317½ 5620 | 105 115 | 1997 2250½ | 1740½ 2044½ | 1113 1188 | 18894½ 20358½ | 17835½ 8314½ |

V. Tabelle über die ausländische Schifffahrt.

| A. Von und nach fremden Orten. | | Norwegen. | | | | | | | | |
|--------------------------------|--------------------------|--------------------------|-----------------|---------------------|---------------------------|----------------|---------------------|-----------------|------------------|---------------------|
| | | Schiffe des Königreichs. | | | Schiffe der Herzogthümer. | | | Fremde Schiffe. | | |
| | | Anzahl. | Früchtigkeit. | besaunte Lasten. | Anzahl. | Früchtigkeit. | besaunte Lasten. | Anzahl. | Früchtigkeit. | besaunte Lasten. |
| a. Königreich Dänemark: | | | | | | | | | | |
| Transport... | { Eingehend Ausgehend | 422 429 | 6160 6944½ | 5317½ 5620 | 105 115 | 1997 2250½ | 1740½ 2044½ | 1113 1188 | 18394½ 20358½ | 17835½ 8314½ |
| Rothschild..... | { Eingehend Ausgehend | " " | " " | " " | " 1 | " 39 | " 31 | 26 30 | 660½ 813½ | 660½ 469½ |
| Rudköbing..... | { Eingehend Ausgehend | 23 35 | 465 719 | 388½ 714 | 7 8 | 103 156½ | 103 186 | " " | " " | " " |
| Röddy..... | { Eingehend Ausgehend | " " | " " | " " | " " | " " | " " | 4 4 | 30 30 | 30 " |
| Rörvig..... | { Eingehend Ausgehend | " " | " " | " " | " " | " " | " " | 6 8 | 194 247 | 194 194 |
| Samsøe..... | { Eingehend Ausgehend | 14 15 | 208½ 220½ | 208½ 220½ | " " | " " | " " | 1 1 | 10 10 | 10 3 |
| Saxköbing..... | { Eingehend Ausgehend | " 1 | " 40 | " 35 | 3 5 | 40 102½ | 40 90½ | " " | " " | " " |
| Stagen..... | { Eingehend Ausgehend | " " | " " | " " | " " | " " | " " | 3 1 | 37½ 11½ | 24½ " |
| Stielstjør..... | { Eingehend Ausgehend | 4 9 | 79 194 | 79 178 | 3 7 | 61 152½ | 18 111½ | 2 5 | 48½ 139½ | 48½ 92 |
| Stive..... | { Eingehend Ausgehend | 3 3 | 41½ 41½ | 41½ 23½ | " " | " " | " " | 12 12 | 99½ 99½ | 99½ 30 |
| Stige..... | { Eingehend Ausgehend | 6 " | 113½ " | 62½ " | 1 " | 17½ " | 17½ " | 1 1 | 32½ 32½ | 32½ " |
| Storehøbbinge..... | { Eingehend Ausgehend | " " | " " | " " | " " | " " | " " | 3 2 | 78½ 60 | 78½ 28½ |
| Stubbekjøbing..... | { Eingehend Ausgehend | 4 14 | 129 394½ | 58 234 | 9 10 | 167 105½ | 117½ 105½ | " " | " " | " " |
| Svendborg..... | { Eingehend Ausgehend | 40 29 | 786 700½ | 657½ 687½ | 8 " | 148 " | 147 " | 2 1 | 59½ 27 | 34 " |
| Søby..... | { Eingehend Ausgehend | " " | " " | " " | " " | " " | " " | 25 25 | 186½ 186½ | 186½ 58 |
| Thistedt..... | { Eingehend Ausgehend | 76 73 | 620 596 | 595½ 510½ | " " | " " | " " | 29 27 | 151½ 136 | 151½ 72½ |
| Varde..... | { Eingehend Ausgehend | " " | " " | " " | 1 " | 25 " | 6½ " | " " | " " | " " |
| Weile..... | { Eingehend Ausgehend | 2 10 | 59 258 | 59 183½ | 10 9 | 151½ 128 | 151½ 59 | 23 26 | 735 800½ | 735 96 |
| Wiborg..... | { Eingehend Ausgehend | 1 1 | 15½ 15½ | 15½ " | " " | " " | " " | 4 4 | 19 19 | 19 8 |
| Wordingborg..... | { Eingehend Ausgehend | 1 2 | 29½ 51½ | 29½ 42 | 4 " | 71½ " | 71½ " | 1 2 | 15½ 53 | 8 42½ |
| Summa für die Provinzen... | { Eingehend Ausgehend | 596 621 | 8706½ 10175½ | 7512½ 8448½ | 150 156 | 2756½ 2959½ | 2406½ 2584½ | 1255 1337 | 20752½ 23029½ | 20146½ 9403½ |
| Kopenhagen..... | { Eingehend Ausgehend | 24 10 | 600 249 | 501 203 | 7 1 | 153 16 | 153 16 | 82 104 | 2385 2730½ | 2124 1274 |
| Zusammen... | { Eingehend Ausgehend | 620 631 | 9306½ 10424½ | 8013½ 8651½ | 157 157 | 2909½ 2975½ | 2559½ 2600 | 1337 1441 | 23137½ 25754 | 22270½ 10677½ |

V. Tabelle über die ausländische Schifffahrt.

| A. Von und nach fremden Orten. | | Norwegen. | | | | | | | | |
|---------------------------------|-------------|--------------------------|---------------|-----------------|---------------------------|---------------|-----------------|-----------------|---------------|-----------------|
| | | Schiffe des Königreichs. | | | Schiffe der Herzogthümer. | | | Fremde Schiffe. | | |
| | | Anzahl. | Trächtigkeit. | besaute Lasten. | Anzahl. | Trächtigkeit. | besaute Lasten. | Anzahl. | Trächtigkeit. | besaute Lasten. |
| b. Herzogthum Schleswig: | | | | | | | | | | |
| Arröeskjöbing | { Eingehend | " | " | " | 6 | 94½ | 78½ | " | " | " |
| | { Ausgehend | 1 | 20½ | 10 | 5 | 78½ | 77½ | " | " | " |
| Apenrade | { Eingehend | " | " | " | 4 | 41 | 23 | " | " | " |
| | { Ausgehend | " | " | " | 1 | 10 | 10 | " | " | " |
| Bredstedt | { Eingehend | " | " | " | 1 | 17 | 17 | " | " | " |
| | { Ausgehend | " | " | " | " | " | " | " | " | " |
| Cappeln | { Eingehend | " | " | " | 24 | 314 | 70 | 1 | 19 | 19 |
| | { Ausgehend | " | " | " | 39 | 557½ | 425 | 1 | 19 | 6 |
| Edernförde | { Eingehend | " | " | " | " | " | " | " | " | " |
| | { Ausgehend | " | " | " | 1 | 12½ | 8 | " | " | " |
| Fehmarn | { Eingehend | " | " | " | 3 | 55½ | ½ | " | " | " |
| | { Ausgehend | 2 | 22 | 22 | 22 | 360 | 304½ | " | " | " |
| Flensburg | { Eingehend | " | " | " | 8 | 153 | 153 | " | " | " |
| | { Ausgehend | " | " | " | 7 | 101½ | 101½ | 1 | 43 | " |
| Holnis | { Eingehend | " | " | " | 1 | 7½ | 2 | 2 | 18½ | " |
| | { Ausgehend | 1 | 14 | 14 | 2 | 23½ | 18½ | " | " | " |
| Föhr und Amrum | { Eingehend | 5 | 67½ | 67½ | 6 | 105 | 105 | " | " | " |
| | { Ausgehend | 4 | 54 | 13 | 8 | 136 | 6 | " | " | " |
| Hadersleben | { Eingehend | " | " | " | 2 | 30 | " | " | " | " |
| | { Ausgehend | " | " | " | 3 | 45½ | 45½ | " | " | " |
| Husum | { Eingehend | " | " | " | 4 | 83½ | 83½ | " | " | " |
| | { Ausgehend | " | " | " | 1 | 18½ | 18½ | " | " | " |
| Pellworm | { Eingehend | " | " | " | 1 | 1 | 12 | " | " | " |
| | { Ausgehend | " | " | " | " | " | " | " | " | " |
| Marshall | { Eingehend | " | " | " | 9 | 178½ | 35 | " | " | " |
| | { Ausgehend | " | " | " | 9 | 188½ | 161½ | " | " | " |
| Sonderburg | { Eingehend | " | " | " | 6 | 99 | 80 | " | " | " |
| | { Ausgehend | " | " | " | 5 | 82 | 82 | 1 | 110 | 57 |
| Londern | { Eingehend | 2 | 28 | 28 | 1 | 17 | 17 | " | " | " |
| | { Ausgehend | 2 | 28 | 28 | 1 | 17 | 17 | " | " | " |
| Romoe | { Eingehend | 1 | 16½ | 16½ | 5 | 97½ | 97½ | " | " | " |
| | { Ausgehend | " | " | " | 4 | 78 | " | " | " | " |
| Eytt | { Eingehend | " | " | " | 3 | 38 | 38 | " | " | " |
| | { Ausgehend | " | " | " | 3 | 38 | 1 | " | " | " |
| Hoyer | { Eingehend | 8 | 133½ | 133½ | 3 | 75 | 75 | " | " | " |
| | { Ausgehend | 8 | 126 | 22 | 4 | 100 | 8 | " | " | " |
| Zusammen | { Eingehend | 16 | 245½ | 245½ | 87 | 1417½ | 886½ | 3 | 37½ | 19 |
| | { Ausgehend | 18 | 264½ | 109 | 115 | 1846½ | 1284½ | 3 | 172 | 63 |
| c. Herzogthum Holstein: | | | | | | | | | | |
| Heiligenhafen | { Eingehend | " | " | " | 11 | 141½ | 22 | " | " | " |
| | { Ausgehend | " | " | " | 26 | 564½ | 522½ | " | " | " |
| Latus | { Eingehend | " | " | " | 11 | 141½ | 22 | " | " | " |
| | { Ausgehend | " | " | " | 26 | 564½ | 522½ | " | " | " |

V. Tabelle über die ausländische Schifffahrt.

| A. Von und nach fremden Orten. | | Norwegen. | | | | | | | | |
|--------------------------------|---|--------------------------|-----------------|-----------------|---------------------------|----------------|-----------------|-----------------|-----------------|------------------|
| | | Schiffe des Königreichs. | | | Schiffe der Herzogthümer. | | | Fremde Schiffe. | | |
| | | Anzahl. | Trächtigkeit. | besaute Lasten. | Anzahl. | Trächtigkeit. | besaute Lasten. | Anzahl. | Trächtigkeit. | besaute Lasten. |
| c. Herzogthum Holstein: | | | | | | | | | | |
| Transport... | { Eingehend Ausgehend | " | " | " | 11 26 | 141½ 164½ | 22 522½ | " | " | " |
| Kiel..... | { Eingehend Ausgehend | " | " | " | 7 4 | 138 95 | 69 48½ | " | " | " |
| Lütjenburg..... | { Eingehend Ausgehend | " | " | " | 1 1 | 18½ 20½ | " 15 | " | " | " |
| Neustadt..... | { Eingehend Ausgehend | " | " | " | 2 3 | 91 49½ | 18 38½ | " | " | " |
| Neudburg..... | { Eingehend Ausgehend | " | " | " | " | " | " | 1 | 22½ | " |
| Summa | für das Königreich... { Eingehend Ausgehend | 620 631 | 9306½ 10424½ | 8013½ 8651½ | 157 157 | 2909½ 2975½ | 2559½ 2600½ | 1337 1441 | 23137½ 25754 | 22270½ 10677½ |
| | für das Herzogthum Schleswig..... { Eingehend Ausgehend | 16 18 | 245½ 264½ | 245½ 109 | 87 115 | 1417½ 1846½ | 886½ 1284½ | 3 3 | 37½ 172 | 19 63 |
| | für das Herzogthum Holstein..... { Eingehend Ausgehend | " " | " " | " " | 21 31 | 389 729½ | 109 624 | " 1 | " 22½ | " " |
| | Gesamt-Summa... { Eingehend Ausgehend | 636 649 | 9552 10688½ | 8258½ 8760½ | 265 306 | 4716½ 5551 | 3555½ 4509½ | 1340 1445 | 23175 25948½ | 22289½ 10740½ |

| a. Königreich Dänemark: | | Oldenburg. | | | | | | | | |
|---------------------------------|--------------------------|------------|---------------|-----------------|---------|---------------|-----------------|---------|---------------|-----------------|
| | | Anzahl. | Trächtigkeit. | besaute Lasten. | Anzahl. | Trächtigkeit. | besaute Lasten. | Anzahl. | Trächtigkeit. | besaute Lasten. |
| Affens..... | { Eingehend Ausgehend | " | " | " | " | " | " | 1 | 18 | " |
| Faaborg..... | { Eingehend Ausgehend | " | " | " | " | " | " | 1 | 18½ | " |
| Stege..... | { Eingehend Ausgehend | " | " | " | " | " | " | 1 | 24½ | " |
| Zusammen... | { Eingehend Ausgehend | " | " | " | " | " | " | 3 | 61 | " |
| b. Herzogthum Schleswig: | | | | | | | | | | |
| Flensburg..... | { Eingehend Ausgehend | " | " | " | " | " | " | 1 | 27 | " |
| Zondern: | | | | | | | | | | |
| Eylt..... | { Eingehend Ausgehend | " | " | " | " | " | " | 1 | 7 | " |
| Zusammen... | { Eingehend Ausgehend | " | " | " | " | " | " | 2 | 34 | " |

V. Tabelle über die ausländische Schifffahrt.

| A. Von und nach fremden Orten. | | Portugal. | | | | | | | | |
|---------------------------------|---|--------------------------|---------------|-----------------|---------------------------|---------------|-----------------|-----------------|---------------|-----------------|
| | | Schiffe des Königreichs. | | | Schiffe der Herzogthümer. | | | Fremde Schiffe. | | |
| | | Anzahl. | Trächtigkeit. | besaute Lasten. | Anzahl. | Trächtigkeit. | besaute Lasten. | Anzahl. | Trächtigkeit. | besaute Lasten. |
| a. Königreich Dänemark: | | | | | | | | | | |
| Transport... | { Eingehend Ausgehend | 2 " | 99 " | 60 " | " " | " " | " " | 1 " | 61½ " | 61½ " |
| Friedrichshafen..... | { Eingehend Ausgehend | 1 " | 52½ " | 39 " | " " | " " | " " | " " | " " | " " |
| Summa für die Provinzen... | { Eingehend Ausgehend | 3 " | 151½ " | 99 " | " " | " " | " " | 1 " | 61½ " | 61½ " |
| Kopenhagen..... | { Eingehend Ausgehend | " " | " " | " " | " " | " " | " " | 2 " | 150 " | 95 " |
| Zusammen... | { Eingehend Ausgehend | 3 " | 151½ " | 99 " | " " | " " | " " | 3 " | 211½ " | 156½ " |
| b. Herzogthum Schleswig: | | | | | | | | | | |
| Apenrade..... | { Eingehend Ausgehend | " " | " " | " " | 2 " | 106½ " | " " | " " | " " | " " |
| Summa | für das Königreich { Eingehend Ausgehend | 3 " | 151½ " | 105 " | " " | " " | " " | 3 " | 211½ " | 156½ " |
| | für das Herzogthum Schleswig..... { Eingehend Ausgehend | " " | " " | " " | 2 " | 106½ " | " " | " " | " " | " " |
| Gesamt-Summa... | { Eingehend Ausgehend | 3 " | 151½ " | 105 " | 2 " | 106½ " | " " | 3 " | 211½ " | 156½ " |
| | | Preußen. | | | | | | | | |
| a. Königreich Dänemark: | | | | | | | | | | |
| Aalborg..... | { Eingehend Ausgehend | 2 1 | 62½ 44 | 55 " | " " | " " | " " | 1 " | 61½ " | " " |
| Aarhus..... | { Eingehend Ausgehend | 2 " | 58 " | 1 " | " " | " " | " " | 1 " | 28 " | " " |
| Affens..... | { Eingehend Ausgehend | " " | " " | " " | " " | " " | " " | 2 " | 68½ " | " " |
| Bandholm..... | { Eingehend Ausgehend | 3 2 | 73½ 14 | " 7 | 1 " | 14½ " | " " | " " | " " | " " |
| Bogensø..... | { Eingehend Ausgehend | 1 " | 19½ " | " " | " " | " " | " " | " " | " " | " " |
| Bornholm: | | | | | | | | | | |
| Nerøe..... | { Eingehend Ausgehend | 5 14 | 59½ 300 | 49 7 | " " | " " | " " | " " | " " | " " |
| Rønne..... | { Eingehend Ausgehend | 59 59 | 323½ 299 | 189½ 19½ | " " | " " | " " | 4 4 | 79 79 | 79 " |
| Svanløse..... | { Eingehend Ausgehend | " " | " " | " " | " " | " " | " " | 1 " | 14½ " | 14½ " |
| Christiansøe..... | { Eingehend Ausgehend | 1 " | 26 " | 26 " | " " | " " | " " | " " | " " | " " |
| Latus... | { Eingehend Ausgehend | 73 76 | 622½ 657 | 270½ 33½ | 1 " | 14½ " | " " | 5 8 | 99½ 236½ | 93½ " |

V. Tabelle über die ausländische Schifffahrt.

| A. Von und nach fremden Orten. | | Preußen. | | | | | | | | |
|--------------------------------|-------------|--------------------------|---------------|--------------------|---------------------------|---------------|--------------------|-----------------|---------------|--------------------|
| | | Schiffe des Königreichs. | | | Schiffe der Herzogthümer. | | | Fremde Schiffe. | | |
| | | Anzahl. | Tauschigkeit. | besante Kisten. | Anzahl. | Tauschigkeit. | besante Kisten. | Anzahl. | Tauschigkeit. | besante Kisten. |
| a. Königreich Dänemark: | | | | | | | | | | |
| Transport... | { Eingehend | 73 | 622½ | 270½ | 1 | 14½ | " | 5 | 93½ | 93½ |
| | { Ausgehend | 76 | 657 | 33½ | " | " | " | 8 | 237 | " |
| Dragoe..... | { Eingehend | 1 | 25 | 25 | " | " | " | 1 | 27 | 27 |
| | { Ausgehend | 1 | 25 | " | " | " | " | 1 | 27 | " |
| Aalborg.. | { Eingehend | " | " | " | 4 | 56 | 56 | " | " | " |
| | { Ausgehend | 1 | 12 | " | 5 | 70 | " | " | " | " |
| Friedericia..... | { Eingehend | 1 | 33½ | " | " | " | " | " | " | " |
| | { Ausgehend | 1 | 36½ | " | " | " | " | " | " | " |
| Helsingør..... | { Eingehend | " | " | " | " | " | " | 3 | 103 | 97 |
| | { Ausgehend | 1 | 59 | 18 | " | " | " | 8 | 544½ | " |
| Horsens..... | { Eingehend | " | " | " | " | " | " | 1 | 27½ | " |
| | { Ausgehend | " | " | " | " | " | " | " | " | " |
| Kallundborg..... | { Eingehend | " | " | " | 2 | 59½ | " | 1 | 19½ | " |
| | { Ausgehend | " | " | " | " | " | " | 2 | 84 | " |
| Kjöge..... | { Eingehend | 1 | 25½ | 21 | " | " | " | " | " | " |
| | { Ausgehend | " | " | " | " | " | " | " | " | " |
| Korsør..... | { Eingehend | 1 | 80 | 1 | 1 | 38 | " | " | " | " |
| | { Ausgehend | " | " | " | " | " | " | " | " | " |
| Lemvig..... | { Eingehend | " | " | " | " | " | " | " | " | " |
| | { Ausgehend | 2 | 38 | 33½ | " | " | " | 1 | 23 | 23 |
| Läzoe..... | { Eingehend | " | " | " | " | " | " | " | " | " |
| | { Ausgehend | 1 | 18½ | 14 | " | " | " | " | " | " |
| Nakskov..... | { Eingehend | 3 | 60½ | " | " | " | " | " | " | " |
| | { Ausgehend | 2 | 20½ | 2 | " | " | " | " | " | " |
| Nestved..... | { Eingehend | 1 | 40 | " | 1 | 24 | " | " | " | " |
| | { Ausgehend | 1 | 7 | 3 | " | " | " | " | " | " |
| Nyborg..... | { Eingehend | 1 | 34½ | " | 2 | 100½ | 45½ | " | " | " |
| | { Ausgehend | " | " | " | " | " | " | " | " | " |
| Nykiöbing auf Falster.... | { Eingehend | 1 | 31½ | " | " | " | " | 2 | 98½ | 98½ |
| | { Ausgehend | " | " | " | " | " | " | 2 | 98½ | " |
| Nystedt..... | { Eingehend | 1 | 21 | " | 1 | 22 | " | " | " | " |
| | { Ausgehend | " | " | " | " | " | " | " | " | " |
| Odense..... | { Eingehend | 2 | 54 | 12 | " | " | " | 6 | 158 | 17 |
| | { Ausgehend | 5 | 166½ | " | " | " | " | " | " | " |
| Prästoe..... | { Eingehend | 1 | 15½ | " | 3 | 43½ | " | 1 | 31½ | " |
| | { Ausgehend | " | " | " | " | " | " | 1 | 21 | 11 |
| Rothschild..... | { Eingehend | " | " | " | " | " | " | " | " | " |
| | { Ausgehend | " | " | " | " | " | " | 2 | 86½ | " |
| Rudkiöbing..... | { Eingehend | 3 | 81 | 14 | " | " | " | " | " | " |
| | { Ausgehend | " | " | " | " | " | " | " | " | " |
| Rörvig..... | { Eingehend | " | " | " | " | " | " | " | " | " |
| | { Ausgehend | " | " | " | " | " | " | 2 | 98 | " |
| Latus... | { Eingehend | 90 | 1124 | 343½ | 14 | 333½ | 101½ | 20 | 558½ | 333 |
| | { Ausgehend | 91 | 1040½ | 104 | 6 | 94 | " | 27 | 1219½ | 34 |

V. Tabelle über die ausländische Schifffahrt.

| A. Von und nach fremden Orten. | | Preußen. | | | | | | | | |
|---------------------------------|-------------|--------------------------|---------------|---------------------|---------------------------|---------------|---------------------|-----------------|---------------|---------------------|
| | | Schiffe des Königreichs. | | | Schiffe der Herzogthümer. | | | Fremde Schiffe. | | |
| | | Anzahl. | Trächtigkeit. | besaunte Lasten. | Anzahl. | Trächtigkeit. | besaunte Lasten. | Anzahl. | Trächtigkeit. | besaunte Lasten. |
| a. Königreich Dänemark: | | | | | | | | | | |
| Transport ... | { Eingehend | 90 | 1124 | 343½ | 14 | 333½ | 101½ | 20 | 558½ | 333 |
| | { Ausgehend | 91 | 1040½ | 104 | 6 | 91 | " | 27 | 1219½ | 34 |
| Sarkisöbing | { Eingehend | " | " | " | 1 | 24½ | " | " | " | " |
| | { Ausgehend | " | " | " | " | " | " | " | " | " |
| Stege | { Eingehend | 3 | 60½ | 5 | " | " | " | " | " | " |
| | { Ausgehend | " | " | " | " | " | " | " | " | " |
| Storcheddinge | { Eingehend | " | " | " | " | " | " | 14 | 432 | " |
| | { Ausgehend | " | " | " | " | " | " | 26 | 721½ | 721½ |
| Stubbekisöbing | { Eingehend | 4 | 113 | 6 | 2 | 50 | 36½ | " | " | " |
| | { Ausgehend | 4 | 105½ | 21 | " | " | " | " | " | " |
| Svendborg | { Eingehend | " | " | " | " | " | " | " | " | " |
| | { Ausgehend | 1 | 96 | " | 1 | 15½ | " | " | " | " |
| Weddek | { Eingehend | " | " | " | " | " | " | " | " | " |
| | { Ausgehend | " | " | " | " | " | " | 2 | 250½ | " |
| Weile | { Eingehend | " | " | " | " | " | " | " | " | " |
| | { Ausgehend | " | " | " | " | " | " | 1 | 39 | " |
| Summa für die Provinzen... | { Eingehend | 97 | 1297½ | 354½ | 17 | 408½ | 138 | 34 | 990½ | 333 |
| | { Ausgehend | 96 | 1241½ | 125 | 7 | 109½ | " | 56 | 2230½ | 755½ |
| Kopenhagen | { Eingehend | 101 | 3281 | 3010 | 5 | 135 | 135 | 241 | 7661 | 7390 |
| | { Ausgehend | 81 | 2991 | 333 | 8 | 191 | 7 | 264 | 10302 | 1147 |
| Zusammen ... | { Eingehend | 198 | 4578½ | 3364½ | 22 | 513½ | 273 | 275 | 8651½ | 7723 |
| | { Ausgehend | 177 | 4142½ | 458 | 15 | 300½ | 7 | 320 | 12532½ | 1902½ |
| b. Herzogthum Schleswig: | | | | | | | | | | |
| Arroskisöbing | { Eingehend | " | " | " | 1 | 16 | " | " | " | " |
| | { Ausgehend | " | " | " | 4 | 70 | 13 | " | " | " |
| Apenrade | { Eingehend | " | " | " | 2 | 76 | " | " | " | " |
| | { Ausgehend | " | " | " | 2 | 171 | " | " | " | " |
| Cappeln | { Eingehend | " | " | " | 4 | 61½ | 33 | " | " | " |
| | { Ausgehend | " | " | " | 10 | 187½ | 15 | " | " | " |
| Eckernförde | { Eingehend | " | " | " | 2 | 29½ | " | " | " | " |
| | { Ausgehend | " | " | " | " | " | " | " | " | " |
| Fehmarn | { Eingehend | " | " | " | 7 | 55 | 2½ | " | " | " |
| | { Ausgehend | " | " | " | 4 | 21½ | 11 | " | " | " |
| Flensburg | { Eingehend | " | " | " | 4 | 66 | 66 | 6 | 286½ | 286½ |
| | { Ausgehend | " | " | " | 4 | 51 | 21 | 6 | 303 | " |
| Sohnis | { Eingehend | 3 | 56½ | " | 1 | 6½ | " | " | " | " |
| | { Ausgehend | " | " | " | " | " | " | " | " | " |
| Friedrichstadt | { Eingehend | " | " | " | 1 | 33½ | 33½ | " | " | " |
| | { Ausgehend | " | " | " | " | " | " | 4 | 202 | " |
| Latus ... | { Eingehend | 3 | 56½ | " | 22 | 343½ | 134½ | 6 | 236½ | 236½ |
| | { Ausgehend | " | " | " | 21 | 504 | 60 | 10 | 510 | " |

V. Tabelle über die ausländische Schifffahrt.

| A. Von und nach fremden Orten. | | Preußen. | | | | | | | | |
|---------------------------------|---|--------------------------|---------------|-----------------|---------------------------|---------------|-----------------|-----------------|---------------|-----------------|
| | | Schiffe des Königreichs. | | | Schiffe der Herzogthümer. | | | Fremde Schiffe. | | |
| | | Anzahl. | Trächtigkeit. | besaute Lasten. | Anzahl. | Trächtigkeit. | besaute Lasten. | Anzahl. | Trächtigkeit. | besaute Lasten. |
| b. Herzogthum Schleswig: | | | | | | | | | | |
| Transport... | { Eingehend | 3 | 56½ | " | 22 | 343¾ | 134¾ | 6 | 286½ | 286½ |
| | { Ausgehend | " | " | " | 24 | 504 | 60 | 10 | 510 | " |
| Soltenua | { Eingehend | " | " | " | 2 | 15¼ | " | 4 | 146½ | " |
| | { Ausgehend | " | " | " | 2 | 35 | 11 | 4 | 68 | 10½ |
| Marshall | { Eingehend | " | " | " | " | " | " | " | " | " |
| | { Ausgehend | " | " | " | 3 | 68 | " | " | " | " |
| Sonderburg | { Eingehend | 1 | 59 | " | 1 | 14½ | " | " | " | " |
| | { Ausgehend | " | " | " | 3 | 45 | 24 | 1 | 72½ | " |
| Lönning | { Eingehend | " | " | " | " | " | " | 1 | 36 | 36 |
| | { Ausgehend | " | " | " | " | " | " | " | " | " |
| Zusammen... | { Eingehend | 4 | 115½ | " | 25 | 373½ | 134¾ | 11 | 469 | 322½ |
| | { Ausgehend | " | " | " | 32 | 652 | 95 | 15 | 650½ | 10½ |
| c. Herzogthum Holstein: | | | | | | | | | | |
| Glückstadt | { Eingehend | " | " | " | 10 | 289¼ | 289¼ | 4 | 143¼ | 148¼ |
| | { Ausgehend | " | " | " | " | " | " | 5 | 101¾ | " |
| Heiligenhafen | { Eingehend | " | " | " | 6 | 132¼ | 16¼ | " | " | " |
| | { Ausgehend | " | " | " | 1 | 2½ | 2½ | " | " | " |
| Skehoe | { Eingehend | " | " | " | " | " | " | " | " | " |
| | { Ausgehend | " | " | " | 1 | 31 | " | " | " | " |
| Kiel | { Eingehend | 1 | 23½ | 23½ | 14 | 217¼ | 200 | 7 | 309 | 309 |
| | { Ausgehend | " | " | " | 18 | 263¾ | 78½ | 15 | 917 | 37 |
| Lütjenburg | { Eingehend | " | " | " | 1 | 16½ | 16½ | " | " | " |
| | { Ausgehend | " | " | " | " | " | " | " | " | " |
| Neustadt | { Eingehend | " | " | " | " | " | " | " | " | " |
| | { Ausgehend | " | " | " | 1 | 10½ | 10½ | " | " | " |
| Rendsburg | { Eingehend | " | " | " | 3 | 141 | 141 | 3 | 110½ | 70 |
| | { Ausgehend | " | " | " | 6 | 193½ | " | 11 | 313 | 10 |
| Summa | { für das Königreich... Eingehend | 198 | 4578½ | 3364½ | 22 | 543¼ | 273 | 275 | 8651½ | 7723 |
| | { für das Königreich... Ausgehend | 177 | 4142¾ | 458 | 15 | 300½ | 7 | 320 | 12532½ | 1902½ |
| Summa | { für das Herzogthum Schleswig... Eingehend | 4 | 115½ | " | 25 | 373½ | 134¾ | 11 | 469 | 322½ |
| | { für das Herzogthum Schleswig... Ausgehend | " | " | " | 32 | 652 | 95 | 15 | 650½ | 10½ |
| Summa | { für das Herzogthum Holstein... Eingehend | 1 | 23½ | 23½ | 34 | 796¼ | 663¼ | 14 | 563 | 522¼ |
| | { für das Herzogthum Holstein... Ausgehend | " | " | " | 27 | 501¼ | 91¼ | 31 | 1331¾ | 47 |
| Gesamt-Summa... | { Eingehend | 203 | 4717½ | 3388 | 81 | 1713¼ | 1071 | 300 | 9683¼ | 8568 |
| | { Ausgehend | 177 | 4142¾ | 458 | 74 | 1453¾ | 193½ | 366 | 14514¾ | 1960 |

V. Tabelle über die ausländische Schifffahrt.

| A. Von und nach fremden Orten. | | Rußland. | | | | | | | | |
|--------------------------------|--------------------------|--------------------------|---------------|------------------|---------------------------|---------------|------------------|-----------------|---------------|------------------|
| | | Schiffe des Königreichs. | | | Schiffe der Herzogthümer. | | | Fremde Schiffe. | | |
| | | Anzahl. | Trächtigkeit. | besaunte Lasten. | Anzahl. | Trächtigkeit. | besaunte Lasten. | Anzahl. | Trächtigkeit. | besaunte Lasten. |
| a. Königreich Dänemark: | | | | | | | | | | |
| Nalborg.. | { Eingehend Ausgehend | 12 7 | 367½ 275 | 338½ 2 | " | " | " | " | " | " |
| Narhuus..... | { Eingehend Ausgehend | 4 1 | 153 35 | 153 35 | " | " | " | " | " | " |
| Nffens..... | { Eingehend Ausgehend | 1 " | 22½ " | 9½ " | " | " | " | " | " | " |
| Bornholm: | | | | | | | | | | |
| Rønne..... | { Eingehend Ausgehend | 1 2 | 4 54 | 1 3 | " 1 | " 8½ | " 8½ | " 1 | " 37 | " " |
| Friedericia..... | { Eingehend Ausgehend | 2 " | 74½ " | 18½ " | " | " | " | " | " | " |
| Sjerting..... | { Eingehend Ausgehend | 1 " | 19½ " | 19½ " | " | " | " | " | " | " |
| Sorsens..... | { Eingehend Ausgehend | 1 " | 30 " | 30 " | " | " | " | " | " | " |
| Kallundborg..... | { Eingehend Ausgehend | 1 " | 73½ " | " " | " | " | " | " | " | " |
| Kierteminde..... | { Eingehend Ausgehend | 1 1 | 14½ 22½ | 14½ " | " | " | " | " | " | " |
| Kolbing..... | { Eingehend Ausgehend | 1 1 | 23 23 | 23 " | " | " | " | " | " | " |
| Korsoer..... | { Eingehend Ausgehend | 3 " | 96½ " | 30 " | " | " | " | " | " | " |
| Lemvig..... | { Eingehend Ausgehend | 1 " | 34½ " | 24½ " | " | " | " | " | " | " |
| Middelfart..... | { Eingehend Ausgehend | 1 " | 27 " | 6 " | " | " | " | " | " | " |
| Nakflov..... | { Eingehend Ausgehend | " " | " " | " " | 1 | 9½ | 9½ | " | " | " |
| Nyborg..... | { Eingehend Ausgehend | 1 " | 31½ " | 3½ " | " | " | " | " | " | " |
| Odense..... | { Eingehend Ausgehend | 2 " | 42½ " | 33½ " | " | " | " | " | " | " |
| Præstøe..... | { Eingehend Ausgehend | " " | " " | " " | " | " | " | 1 | 19 | " |
| Randers..... | { Eingehend Ausgehend | 4 3 | 100½ 74½ | 87½ " | " | " | " | " | " | " |
| Ringkøbing..... | { Eingehend Ausgehend | 1 " | 18 " | 13 " | " | " | " | " | " | " |
| Skive..... | { Eingehend Ausgehend | " 1 | " 26 | " " | " | " | " | " | " | " |
| Storeheddinge..... | { Eingehend Ausgehend | " 2 | " 62 | " 48 | 10 | 302½ | 256½ | " 1 | " 27½ | " 27½ |
| Larus..... | { Eingehend Ausgehend | 38 18 | 1132½ 572 | 805½ 88 | 1 11 | 9½ 310½ | 9½ 264½ | 1 3 | 19 112½ | " 27½ |

V. Tabelle über die ausländische Schifffahrt.

| A. Von und nach fremden Orten. | | Ausland. | | | | | | | | |
|---------------------------------|-------------|--------------------------|---------------|--------------------|---------------------------|---------------|--------------------|-----------------|---------------|--------------------|
| | | Schiffe des Königreichs. | | | Schiffe der Herzogthümer. | | | Fremde Schiffe. | | |
| | | Anzahl. | Trächtigkeit. | besante Kisten. | Anzahl. | Trächtigkeit. | besante Kisten. | Anzahl. | Trächtigkeit. | besante Kisten. |
| a. Königreich Dänemark: | | | | | | | | | | |
| Transport... | { Eingehend | 38 | 1132½ | 805½ | 1 | 9½ | 9½ | 1 | 19 | " |
| | { Ausgehend | 18 | 572 | 88 | 11 | 310½ | 264½ | 3 | 112½ | 27½ |
| Stubbekjöbing..... | { Eingehend | 1 | 31½ | 16 | " | " | " | " | " | " |
| | { Ausgehend | " | " | " | " | " | " | " | " | " |
| Svendborg..... | { Eingehend | 3 | 86 | 45½ | " | " | " | " | " | " |
| | { Ausgehend | 7 | 159½ | " | " | " | " | " | " | " |
| Weile..... | { Eingehend | 2 | 40 | 29 | " | " | " | " | " | " |
| | { Ausgehend | " | " | " | " | " | " | " | " | " |
| Wiborg..... | { Eingehend | 1 | 26 | 14 | " | " | " | " | " | " |
| | { Ausgehend | " | " | " | " | " | " | " | " | " |
| Wordingborg..... | { Eingehend | " | " | " | " | " | " | " | " | " |
| | { Ausgehend | 1 | 44 | " | " | " | " | " | " | " |
| Summa für die Provinzen... | { Eingehend | 45 | 1316 | 910 | 1 | 9½ | 9½ | 1 | 19 | " |
| | { Ausgehend | 26 | 775½ | 88 | 11 | 310½ | 264½ | 3 | 112½ | 27½ |
| Kopenhagen..... | { Eingehend | 25 | 1410 | 1344 | 2 | 109 | 109 | 4 | 221 | 221 |
| | { Ausgehend | 29 | 1400 | 382 | 1 | 75 | " | 83 | 8073 | 234 |
| Zusammen... | { Eingehend | 70 | 2726 | 2254 | 3 | 118½ | 118½ | 5 | 240 | 221 |
| | { Ausgehend | 55 | 2175½ | 470 | 12 | 385½ | 264½ | 86 | 8185½ | 261½ |
| b. Herzogthum Schleswig: | | | | | | | | | | |
| Apenrade..... | { Eingehend | 3 | 49½ | 44½ | " | " | " | " | " | " |
| | { Ausgehend | " | " | " | " | " | " | " | " | " |
| Ekernförde..... | { Eingehend | 1 | 27 | 27 | " | " | " | 1 | 24½ | 24½ |
| | { Ausgehend | " | " | " | " | " | " | " | " | " |
| Flensburg..... | { Eingehend | " | " | " | 41 | 1229½ | 1184½ | 11 | 648½ | 648½ |
| | { Ausgehend | " | " | " | 35 | 1006½ | 420½ | 2 | 134½ | " |
| Friedrichstadt..... | { Eingehend | " | " | " | 1 | 21½ | 21½ | " | " | " |
| | { Ausgehend | " | " | " | 1 | 5½ | " | " | " | " |
| Holtzenau..... | { Eingehend | " | " | " | " | " | " | " | " | " |
| | { Ausgehend | " | " | " | 1 | 18½ | 18½ | 1 | 19½ | 19½ |
| Sonderburg..... | { Eingehend | " | " | " | 2 | 44½ | 48½ | " | " | " |
| | { Ausgehend | " | " | " | 2 | 44½ | 44½ | 1 | 35½ | 35½ |
| Tønning..... | { Eingehend | " | " | " | 1 | 20 | 20 | " | " | " |
| | { Ausgehend | " | " | " | " | " | " | " | " | " |
| Summa... | { Eingehend | 4 | 76½ | 71½ | 45 | 1315½ | 1269½ | 12 | 673 | 673 |
| | { Ausgehend | " | " | " | 39 | 1075 | 489½ | 4 | 189½ | 55 |
| c. Herzogthum Holstein: | | | | | | | | | | |
| Elmsborn..... | { Eingehend | " | " | " | " | " | " | 1 | 37 | " |
| | { Ausgehend | " | " | " | " | " | " | " | " | " |
| Heide: Melldorf..... | { Eingehend | " | " | " | " | " | " | 2 | 50 | 50 |
| | { Ausgehend | " | " | " | " | " | " | " | " | " |
| Latus... | { Eingehend | " | " | " | " | " | " | 2 | 50 | 50 |
| | { Ausgehend | " | " | " | " | " | " | 1 | 37 | " |

V. Tabelle über die ausländische Schifffahrt.

| A. Von und nach fremden Orten. | | Ausland. | | | | | | | | | |
|---|--------------------------------------|--------------------------|---------------|-----------------|---------------------------|---------------|-----------------|-----------------|---------------|-----------------|-------------|
| | | Schiffe des Königreichs. | | | Schiffe der Herzogthümer. | | | Fremde Schiffe. | | | |
| | | Anzahl. | Trächtigkeit. | besaute Lasten. | Anzahl. | Trächtigkeit. | besaute Lasten. | Anzahl. | Trächtigkeit. | besaute Lasten. | |
| c. Herzogthum Holstein: | | | | | | | | | | | |
| Transport... | { Eingehend Ausgehend | " | " | " | " | " | " | 2 1 | 50 37 | 50 " | |
| Kiel..... | { Eingehend Ausgehend | " | " | " | 4 10 | 181 367½ | 181 194½ | 3 2 | 110½ 181½ | 110½ 2 | |
| Rendsburg..... | { Eingehend Ausgehend | " 1 | " 21½ | " " | 13 13 | 447½ 452 | 447½ " | 2 2 | 65½ 78½ | 65½ 1 | |
| Summa | für das Königreich.. | { Eingehend Ausgehend | 70 55 | 2726 2175½ | 2254 470 | 3 12 | 118½ 385½ | 118½ 264½ | 5 86 | 240 8185½ | 221 261½ |
| | für das Herzogthum Schleswig..... | { Eingehend Ausgehend | 4 " | 76½ " | 71½ " | 45 39 | 1315½ 1075 | 1269½ 483½ | 12 4 | 673 189½ | 673 55 |
| | für das Herzogthum Holstein..... | { Eingehend Ausgehend | " 1 | " 21½ | " " | 17 23 | 628½ 819½ | 628½ 194½ | 7 5 | 226 297 | 226 3 |
| Gesamt-Summa... | { Eingehend Ausgehend | 74 56 | 2802½ 2197 | 2325½ 470 | 65 74 | 2062 2280½ | 2016½ 943 | 24 95 | 1139 8672 | 1120 319½ | |
| a. Königreich Dänemark: | | | | | | | | | | | |
| Andere nicht speciell genannte Orte an der Ostsee. | | | | | | | | | | | |
| Sobroe..... | { Eingehend Ausgehend | " | " | " | " 1 | " 11½ | " | " | " | " | |
| Ribe..... | { Eingehend Ausgehend | " 1 | " 69 | " " | " " | " " | " " | 1 | 78 | " | |
| Zusammen... | { Eingehend Ausgehend | " 1 | " 69 | " " | " 1 | " 11½ | " " | 1 | 78 | " | |
| b. Herzogthum Schleswig: | | | | | | | | | | | |
| Königreich Dänemark: Spanien. | | | | | | | | | | | |
| Kopenhagen..... | { Eingehend Ausgehend | 8 2 | 564 89 | 551 68 | 5 " | 444 " | 444 " | 3 " | 393 " | 316 " | |
| b. Herzogthum Schleswig: | | | | | | | | | | | |
| Apenrade..... | { Eingehend Ausgehend | " " | " " | " " | " 1 | " 47 | " " | " " | " " | " " | |
| Summa | für das Königreich.. | { Eingehend Ausgehend | 8 2 | 564 89 | 551 68 | 5 " | 444 " | 444 " | 3 " | 393 " | 316 " |
| | für das Herzogthum Schleswig..... | { Eingehend Ausgehend | " " | " " | " " | " 1 | " 47 | " " | " " | " " | |
| Gesamt-Summa... | { Eingehend Ausgehend | 8 2 | 564 89 | 551 68 | 5 1 | 444 47 | 444 " | 3 " | 393 " | 316 " | |

V. Tabelle über die ausländische Schifffahrt.

| A. Von und nach fremden Orten. | | Schweden. | | | | | | | | |
|--------------------------------|-------------|--------------------------|---------------|-----------------|---------------------------|---------------|-----------------|-----------------|---------------|-----------------|
| | | Schiffe des Königreichs. | | | Schiffe der Herzogthümer. | | | Fremde Schiffe. | | |
| | | Anzahl. | Trächtigkeit. | besaute Lasten. | Anzahl. | Trächtigkeit. | besaute Lasten. | Anzahl. | Trächtigkeit. | besaute Lasten. |
| a. Königreich Dänemark: | | | | | | | | | | |
| Aalborg | { Eingehend | 3 | 37½ | 37½ | " | " | " | 44 | 443½ | 439½ |
| | { Ausgehend | 1 | 12½ | " | " | " | " | 43 | 316 | 72½ |
| Aarhus | { Eingehend | " | " | " | " | " | " | 40 | 397½ | 367½ |
| | { Ausgehend | " | " | " | " | " | " | 32 | 298½ | " |
| Affenb. | { Eingehend | 1 | 23 | 10 | " | " | " | 3 | 103½ | 103½ |
| | { Ausgehend | " | " | " | " | " | " | 2 | 72 | " |
| Bandholm | { Eingehend | " | " | " | " | " | " | 12 | 80½ | 80½ |
| | { Ausgehend | " | " | " | " | " | " | 13 | 102 | 21½ |
| Bogensø | { Eingehend | " | " | " | " | " | " | 2 | 5 | 5 |
| | { Ausgehend | " | " | " | " | " | " | 2 | 5 | " |
| Bornholm: | | | | | | | | | | |
| Allinge und Sandvig | { Eingehend | 7 | 8½ | " | " | " | " | 13 | 58½ | 28 |
| | { Ausgehend | 3 | 7½ | 3 | " | " | " | 11 | 72 | 15½ |
| Bastø | { Eingehend | 9 | 30½ | 22½ | " | " | " | 12 | 93 | 87 |
| | { Ausgehend | 10 | 28½ | " | " | " | " | 11 | 78 | " |
| Bævre | { Eingehend | " | " | " | " | " | " | 6 | 74½ | 71½ |
| | { Ausgehend | " | " | " | " | " | " | 4 | 68 | ½ |
| Bønne | { Eingehend | 9 | 31½ | 8½ | " | " | " | 30 | 622½ | 622½ |
| | { Ausgehend | 5 | 18 | 7½ | " | " | " | 27 | 591 | 31 |
| Bvanite | { Eingehend | 1 | 6½ | 6½ | " | " | " | 4 | 79½ | 79½ |
| | { Ausgehend | 1 | 6½ | " | " | " | " | 4 | 79½ | " |
| Christiansøz. | { Eingehend | " | " | " | " | " | " | 1 | 16½ | 13 |
| | { Ausgehend | " | " | " | " | " | " | 1 | 16½ | 3 |
| Dragør | { Eingehend | " | " | " | " | " | " | 14 | 44 | 43½ |
| | { Ausgehend | " | " | " | " | " | " | 14 | 44 | " |
| Ebeltoft | { Eingehend | " | " | " | " | " | " | 4 | 10 | 10 |
| | { Ausgehend | " | " | " | " | " | " | 4 | 10 | " |
| Faaborg | { Eingehend | " | " | " | " | " | " | 5 | 143 | 143 |
| | { Ausgehend | " | " | " | " | " | " | 5 | 143 | " |
| Friedericia | { Eingehend | " | " | " | " | " | " | 4 | 209 | 209 |
| | { Ausgehend | " | " | " | " | " | " | 4 | 209 | " |
| Friedrichshafen | { Eingehend | " | " | " | 1 | 10½ | 4 | 2 | 8½ | 6½ |
| | { Ausgehend | " | " | " | 1 | 10½ | 10½ | 3 | 16½ | 2 |
| Friedrichsfund | { Eingehend | " | " | " | " | " | " | 10 | 114 | 45½ |
| | { Ausgehend | " | " | " | " | " | " | 9 | 100½ | " |
| Grenaa | { Eingehend | " | " | " | " | " | " | 6 | 20 | 20 |
| | { Ausgehend | " | " | " | " | " | " | 7 | 58½ | 4 |
| Helsingør | { Eingehend | 2 | 6 | 4 | " | " | " | 193 | 808 | 632½ |
| | { Ausgehend | " | " | " | " | " | " | 193 | 808 | 1 |
| Hjerting | { Eingehend | 1 | 25½ | 25½ | " | " | " | " | " | " |
| | { Ausgehend | 1 | 25½ | " | " | " | " | " | " | " |
| Hobro | { Eingehend | " | " | " | " | " | " | 8 | 95½ | 95½ |
| | { Ausgehend | " | " | " | " | " | " | 7 | 68½ | " |
| Larus | { Eingehend | 33 | 169 | 114½ | 1 | 10½ | 4 | 413 | 3426½ | 3103 |
| | { Ausgehend | 21 | 99 | 10½ | 1 | 10½ | 10½ | 396 | 3156 | 151 |

V. Tabelle über die ausländische Schifffahrt.

| A. Von und nach fremden Orten. | | Schweden. | | | | | | | | |
|--------------------------------|-------------|--------------------------|---------------|--------------------|---------------------------|---------------|--------------------|-----------------|---------------|--------------------|
| | | Schiffe des Königreichs. | | | Schiffe der Herzogthümer. | | | Fremde Schiffe. | | |
| | | Anzahl. | Trächtigkeit. | befaute Lafsen. | Anzahl. | Trächtigkeit. | befaute Lafsen. | Anzahl. | Trächtigkeit. | befaute Lafsen. |
| a. Königreich Dänemark: | | | | | | | | | | |
| Transport... | { Eingehend | 33 | 169 | 114½ | 1 | 10½ | 4 | 413 | 3426½ | 3103 |
| | { Ausgehend | 21 | 99 | 10½ | 1 | 10½ | 10½ | 396 | 3156 | 151 |
| Holbeck | { Eingehend | " | " | " | " | " | " | 31 | 417½ | 401 |
| | { Ausgehend | " | " | " | " | " | " | 24 | 221 | " |
| Horsens | { Eingehend | 4 | 44 | 44 | " | " | " | 9 | 158½ | 158½ |
| | { Ausgehend | 4 | 49½ | 39½ | " | " | " | 5 | 97½ | 20 |
| Kallundborg | { Eingehend | 1 | 14½ | 14½ | " | " | " | 15 | 135½ | 87½ |
| | { Ausgehend | 1 | 14½ | " | " | " | " | 12 | 52½ | " |
| Kierteminde | { Eingehend | " | " | " | " | " | " | 9 | 75½ | 75½ |
| | { Ausgehend | 1 | 44 | " | " | " | " | 12 | 151½ | " |
| Kjöge | { Eingehend | 3 | 14½ | 14½ | " | " | " | 24 | 87 | 87 |
| | { Ausgehend | 2 | 13½ | " | " | " | " | 25 | 128½ | " |
| Kolbing | { Eingehend | 1 | 23 | 13 | " | " | " | 11 | 359 | 359 |
| | { Ausgehend | " | " | " | " | " | " | 11 | 359 | " |
| Korsør | { Eingehend | " | " | " | " | " | " | 4 | 75 | 45 |
| | { Ausgehend | " | " | " | " | " | " | 2 | 21½ | " |
| Lemvig | { Eingehend | 1 | 15½ | 8 | " | " | " | " | " | " |
| | { Ausgehend | " | " | " | " | " | " | " | " | " |
| Læsø | { Eingehend | 2 | 5 | " | " | " | " | 1 | 4 | 4 |
| | { Ausgehend | 1 | 2½ | 1 | " | " | " | 1 | 4 | " |
| Løgøer | { Eingehend | " | " | " | " | " | " | 1 | 4½ | 4½ |
| | { Ausgehend | " | " | " | " | " | " | 1 | 4½ | " |
| Middelfart | { Eingehend | " | " | " | " | " | " | 3 | 120½ | 120½ |
| | { Ausgehend | " | " | " | " | " | " | 4 | 133½ | " |
| Rakstov | { Eingehend | " | " | " | " | " | " | 1 | 46½ | 46½ |
| | { Ausgehend | " | " | " | " | " | " | 1 | 46½ | " |
| Røstved | { Eingehend | " | " | " | " | " | " | 4 | 49½ | 38½ |
| | { Ausgehend | " | " | " | " | " | " | 4 | 49½ | " |
| Ribe | { Eingehend | " | " | " | " | " | " | 1 | 4½ | 4½ |
| | { Ausgehend | " | " | " | " | " | " | 1 | 4½ | " |
| Rydberg | { Eingehend | 1 | 67½ | " | " | " | " | 5 | 30½ | 30½ |
| | { Ausgehend | 5 | 45½ | " | " | " | " | 5 | 30½ | " |
| Rykløbing auf Falster | { Eingehend | " | " | " | " | " | " | 10 | 75½ | 75½ |
| | { Ausgehend | " | " | " | " | " | " | 10 | 75½ | " |
| Rykløbing auf Seeland | { Eingehend | " | " | " | 1 | 28 | " | 17 | 119 | 56½ |
| | { Ausgehend | " | " | " | " | " | " | 16 | 85½ | 5 |
| Rystedt | { Eingehend | " | " | " | " | " | " | 3 | 20½ | 20½ |
| | { Ausgehend | " | " | " | " | " | " | 3 | 20½ | " |
| Odense | { Eingehend | 1 | 44 | 44 | " | " | " | 3 | 127 | 127 |
| | { Ausgehend | " | " | " | " | " | " | 3 | 109½ | " |
| Præstø | { Eingehend | " | " | " | " | " | " | 22 | 89½ | 72½ |
| | { Ausgehend | " | " | " | " | " | " | 22 | 104 | " |
| Larus | { Eingehend | 47 | 397 | 252½ | 2 | 38½ | 4 | 587 | 5426½ | 4916½ |
| | { Ausgehend | 35 | 268½ | 50½ | 1 | 10½ | 10½ | 558 | 4855½ | 176 |

V. Tabelle über die ausländische Schifffahrt.

| A. Von und nach fremden Orten. | | Schweden. | | | | | | | | |
|-----------------------------------|--------------------------|--------------------------|---------------|------------------|---------------------------|---------------|------------------|-----------------|-----------------|------------------|
| | | Schiffe des Königreichs. | | | Schiffe der Herzogthümer. | | | Fremde Schiffe. | | |
| | | Anzahl. | Trächtigkeit. | besaunte Lasten. | Anzahl. | Trächtigkeit. | besaunte Lasten. | Anzahl. | Trächtigkeit. | besaunte Lasten. |
| a. Königreich Dänemark: | | | | | | | | | | |
| Transport... | { Eingehend Ausgehend | 47 35 | 397 268½ | 252½ 50½ | 2 1 | 38½ 10½ | 4 10½ | 587 558 | 5426½ 4855½ | 4916½ 176 |
| Randers | { Eingehend Ausgehend | " " | " " | " " | " " | " " | " " | 35 36 | 391 388½ | 321½ 179½ |
| Rothschild..... | { Eingehend Ausgehend | " " | " " | " " | " " | " " | " " | 21 18 | 200 91½ | 120 " |
| Rudköbing..... | { Eingehend Ausgehend | " " | " " | " " | 1 " | 25½ " | " " | " " | " " | " " |
| Rörvig | { Eingehend Ausgehend | " " | " " | " " | " " | " " | " " | 58 56 | 223½ 155½ | 122½ " |
| Samsø..... | { Eingehend Ausgehend | " " | " " | " " | " " | " " | " " | 6 6 | 12½ 12½ | 12½ " |
| Saröbing..... | { Eingehend Ausgehend | " " | " " | " " | " " | " " | " " | 4 4 | 14½ 14½ | 14½ " |
| Skalskiör..... | { Eingehend Ausgehend | " " | " " | " " | " " | " " | " " | 6 6 | 27½ 27½ | 27½ " |
| Steg..... | { Eingehend Ausgehend | " " | " " | " " | " " | " " | " " | 20 20 | 68½ 68½ | 68½ " |
| Storeheddinge..... | { Eingehend Ausgehend | 1 " | 2 " | 2 " | " " | " " | " " | 28 30 | 65 85½ | 50½ 19 |
| Stubbetöbing..... | { Eingehend Ausgehend | 2 1 | 18½ 14 | 17 2 | " 1 | " 15 | " 15 | 10 10 | 68½ 68½ | 68½ " |
| Svendsborg..... | { Eingehend Ausgehend | " " | " " | " " | " " | " " | " " | 4 4 | 15½ 15½ | 15½ 15½ |
| Vedbed..... | { Eingehend Ausgehend | 58 61 | 119½ 131½ | 26½ 41 | " " | " " | " " | 290 316 | 471½ 487½ | 305½ 3 |
| Weile..... | { Eingehend Ausgehend | " " | " " | " " | " " | " " | " " | 13 8 | 177½ 50½ | 174½ " |
| Wiborg..... | { Eingehend Ausgehend | 1 1 | 15½ 15½ | 7 15½ | " " | " " | " " | " " | " " | " " |
| Summa für die Provinzen... | { Eingehend Ausgehend | 109 98 | 552 429½ | 305½ 109½ | 3 2 | 64 25½ | 4 25½ | 1082 1072 | 7160½ 6320½ | 6216½ 386½ |
| Kopenhagen..... | { Eingehend Ausgehend | 13 20 | 606 1262 | 556 250 | " 2 | " 117 | " " | 365 298 | 9414½ 8159 | 8987½ 552 |
| Zusammen... | { Eingehend Ausgehend | 122 118 | 1158 1691½ | 861½ 359½ | 3 4 | 64 142½ | 4 25½ | 1447 1370 | 16575 14479½ | 15203½ 938½ |
| b. Herzogthum Schleswig: | | | | | | | | | | |
| Arrösköbing..... | { Eingehend Ausgehend | " " | " " | " " | " " | " " | " " | 3 3 | 113 113 | 113 " |
| Latus..... | { Eingehend Ausgehend | " " | " " | " " | " " | " " | " " | 3 3 | 113 113 | 113 " |

V. Tabelle über die ausländische Schifffahrt.

| A. Von und nach fremden Orten. | Schweden. | | | | | | | | |
|---------------------------------|--------------------------|---------------|-----------------|---------------------------|---------------|-----------------|-----------------|---------------|-----------------|
| | Schiffe des Königreichs. | | | Schiffe der Herzogthümer. | | | Fremde Schiffe. | | |
| | Anzahl. | Trächtigkeit. | befaute Lasten. | Anzahl. | Trächtigkeit. | befaute Lasten. | Anzahl. | Trächtigkeit. | befaute Lasten. |
| b. Herzogthum Schleswig: | | | | | | | | | |
| Transport... {Eingehend | " | " | " | " | " | " | 3 | 113 | 113 |
| Ausgehend | " | " | " | " | " | " | 3 | 113 | " |
| Aperrade..... {Eingehend | " | " | " | " | " | " | 18 | 832½ | 832½ |
| Ausgehend | " | " | " | 1 | 2 | 1 | 16 | 624 | " |
| Cappeln..... {Eingehend | " | " | " | 1 | 15 | 15 | 21 | 848½ | 848½ |
| Ausgehend | " | " | " | 1 | 8½ | " | 21 | 848½ | 848½ |
| Eckernförde..... {Eingehend | " | " | " | " | " | " | 14 | 673 | 657 |
| Ausgehend | " | " | " | " | " | " | 14 | 673 | 593½ |
| Fehmarn..... {Eingehend | " | " | " | " | " | " | 9 | 356½ | 356½ |
| Ausgehend | " | " | " | " | " | " | 9 | 356½ | " |
| Flensburg..... {Eingehend | " | " | " | " | " | " | 73 | 3489½ | 3479½ |
| Ausgehend | " | " | " | " | " | " | 71 | 3255½ | 17 |
| Holnis..... {Eingehend | " | " | " | " | " | " | 5 | 302 | 302 |
| Ausgehend | " | " | " | " | " | " | 4 | 196 | 4 |
| Höhr und Amrum..... {Eingehend | " | " | " | " | " | " | " | " | " |
| Ausgehend | " | " | " | 1 | 30½ | " | " | " | " |
| Friedrichstadt..... {Eingehend | " | " | " | 1 | 21½ | 21½ | 3 | 113½ | 113½ |
| Ausgehend | " | " | " | " | " | " | 3 | 113½ | 113½ |
| Gottorf..... {Eingehend | " | " | " | " | " | " | 14 | 408½ | 372 |
| Ausgehend | " | " | " | " | " | " | 13 | 372 | " |
| Hadersleben..... {Eingehend | " | " | " | " | " | " | 32 | 1407½ | 1407½ |
| Ausgehend | " | " | " | " | " | " | 32 | 1411½ | 1 |
| Holtzenau..... {Eingehend | " | " | " | " | " | " | 26 | 1151½ | 1151½ |
| Ausgehend | " | " | " | " | " | " | 24 | 1053½ | " |
| Husum..... {Eingehend | " | " | " | " | " | " | 1 | 28½ | 28½ |
| Ausgehend | " | " | " | " | " | " | 1 | 28½ | " |
| Norburg..... {Eingehend | " | " | " | " | " | " | 4 | 163½ | 163½ |
| Ausgehend | " | " | " | " | " | " | 4 | 163½ | " |
| Sonderburg..... {Eingehend | " | " | " | 1 | 31 | 4 | 13 | 534 | 534 |
| Ausgehend | " | " | " | " | " | " | 13 | 534 | 17 |
| Londern: | | | | | | | | | |
| Hoyer..... {Eingehend | " | " | " | 2 | 55½ | 55½ | " | " | " |
| Ausgehend | " | " | " | 1 | 25 | " | " | " | " |
| Tönning..... {Eingehend | " | " | " | " | " | " | 2 | 76½ | 76½ |
| Ausgehend | " | " | " | " | " | " | 2 | 76½ | " |
| Zusammen... {Eingehend | " | " | " | 5 | 123 | 96 | 238 | 10498½ | 10436 |
| Ausgehend | " | " | " | 4 | 65½ | 1 | 230 | 9819½ | 1594½ |
| c. Herzogthum Holstein: | | | | | | | | | |
| Heiligenhafen..... {Eingehend | " | " | " | " | " | " | 8 | 417½ | 417½ |
| Ausgehend | " | " | " | " | " | " | 9 | 483 | " |
| Latus... {Eingehend | " | " | " | " | " | " | 8 | 417½ | 417½ |
| Ausgehend | " | " | " | " | " | " | 9 | 483 | " |

V. Tabelle über die ausländische Schifffahrt.

| A. Von und nach fremden Orten. | | Schweden. | | | | | | | | | |
|--------------------------------|--------------------------------------|--------------------------|---------------|-----------------|---------------------------|---------------|-----------------|-----------------|---------------|-----------------|-----------------|
| | | Schiffe des Königreichs. | | | Schiffe der Herzogthümer. | | | Fremde Schiffe. | | | |
| | | Anzahl. | Trächtigkeit. | besaute Lasten. | Anzahl. | Trächtigkeit. | besaute Lasten. | Anzahl. | Trächtigkeit. | besaute Lasten. | |
| c. Herzogthum Holstein: | | | | | | | | | | | |
| Transport... | (Eingehend Ausgehend) | " | " | " | " | " | " | 8 | 417½ | 417½ | |
| | | " | " | " | " | " | " | 9 | 483 | " | |
| Kiel..... | (Eingehend Ausgehend) | " | " | " | 6 | 127½ | 127½ | 54 | 2778½ | 2778½ | |
| | | " | " | " | 8 | 159 | 27 | 60 | 3162 | 1 | |
| Rütjenburg..... | (Eingehend Ausgehend) | " | " | " | " | " | " | 6 | 204 | 204 | |
| | | " | " | " | 1 | 18½ | " | 6 | 204 | " | |
| Neustadt..... | (Eingehend Ausgehend) | " | " | " | " | " | " | 24 | 1081 | 1081 | |
| | | " | " | " | " | " | " | 24 | 1081 | " | |
| Rendsburg..... | (Eingehend Ausgehend) | " | " | " | 1 | 48½ | 48½ | 62 | 2787½ | 2787½ | |
| | | " | " | " | 1 | 48½ | " | 62 | 2787½ | " | |
| Summa | für das Königreich.. | (Eingehend Ausgehend) | 122 118 | 1158 1691½ | 861½ 359½ | 3 4 | 64 142½ | 4 25½ | 1447 1370 | 16575 14479½ | 15203½ 938½ |
| | für das Herzogthum Schleswig..... | (Eingehend Ausgehend) | " " | " " | " " | 5 4 | 123 65½ | 96 1 | 238 230 | 10498½ 9819½ | 10436 1594½ |
| | für das Herzogthum Holstein..... | (Eingehend Ausgehend) | " " | " " | " " | 7 10 | 176 226 | 176 27 | 154 161 | 7268½ 7717½ | 7268½ 1 |
| Gesamt-Summa ... | | (Eingehend Ausgehend) | 122 118 | 1158 1691½ | 861½ 359½ | 15 18 | 363 434½ | 276 53½ | 1839 1761 | 34342 32016½ | 32908½ 2534½ |

VI. Tabelle über Fahrzeuge

welche in der ausländischen Fahrt bei den einzelnen Zollämtern im Jahre 1844 im Vorbeifegeln gelöscht oder geladen.

| Von und nach fremden Orten. | Amerika. | | | | | | |
|--|--|---------------|---------------------------|---------------|-----------------|---------------|---------|
| | Schiffe des Königreichs. | | Schiffe der Herzogthümer. | | Fremde Schiffe. | | |
| | Anzahl. | Trächtigkeit. | Anzahl. | Trächtigkeit. | Anzahl. | Trächtigkeit. | |
| Königreich Dänemark: | | | | | | | |
| Helsingør { Eingehend Ausgehend | " | " | " | " | 9 | 15 | |
| Kopenhagen { Eingehend Ausgehend | " | " | " | " | 5 | 13 | |
| Zusammen... { Eingehend Ausgehend | 1 | 2 | " | " | " | " | |
| | " | " | " | " | 9 | 15 | |
| | 1 | 2 | " | " | 5 | 13 | |
| Bremen. | | | | | | | |
| a. Königreich Dänemark: | | | | | | | |
| Affens { Eingehend Ausgehend | " | " | 1 | 2 | " | " | |
| Holstebroe { Eingehend Ausgehend | " | " | " | " | " | " | |
| Horsens { Eingehend Ausgehend | " | " | 1 | ½ | " | " | |
| Mariager { Eingehend Ausgehend | 1 | 5 | " | " | " | " | |
| Summa... { Eingehend Ausgehend | " | " | " | " | " | " | |
| | 1 | 23 | " | " | " | " | |
| | 1 | 5 | 1 | 2 | " | " | |
| | 1 | 23 | 1 | ½ | " | " | |
| b. Herzogthum Schleswig: | | | | | | | |
| Arroeskiöbing { Eingehend Ausgehend | " | " | 1 | 1 | " | " | |
| | " | " | " | " | " | " | |
| c. Herzogthum Holstein: | | | | | | | |
| Brunsbüttel { Eingehend Ausgehend | " | " | " | " | 1 | 7 | |
| Spehøe { Eingehend Ausgehend | " | " | 2 | 11½ | " | " | |
| Kiel { Eingehend Ausgehend | " | " | 1 | 1 | " | " | |
| Kendeburg { Eingehend Ausgehend | " | " | 9 | 32 | 4 | 17 | |
| Wewelsfleth { Eingehend Ausgehend | " | " | 5 | 52½ | " | " | |
| | " | " | " | " | " | " | |
| Summa { | für das Königreich .. { Eingehend Ausgehend | 1 1 | 5 23 | 1 1 | 2 ½ | " " | " " |
| | für das Herzogthum Schleswig { Eingehend Ausgehend | " " | " " | 1 " | 1 " | " " | " " |
| | für das Herzogthum Holstein { Eingehend Ausgehend | " " | " " | 17 " | 97 " | 4 1 | 17 7 |
| Gesamt-Summa... { Eingehend Ausgehend | 1 1 | 5 23 | 19 1 | 100 ½ | 4 1 | 17 7 | |

VI. Tabelle über Fahrzeuge

welche in der ausländischen Fahrt bei den einzelnen Zollämtern im Jahre 1844 im Vorbeifegeln gelöscht oder geladen.

| Von und nach fremden Orten. | England. | | | | | | | |
|--------------------------------|--------------------------|---------------------|---------------------------|---------------------|-----------------|---------------------|-----|-----|
| | Schiffe des Königreichs. | | Schiffe der Herzogthümer. | | Fremde Schiffe. | | | |
| | Anzahl. | besetzte Lassen. | Anzahl. | besetzte Lassen. | Anzahl. | besetzte Lassen. | | |
| a. Königreich Dänemark: | | | | | | | | |
| Aalborg | { Eingehend | 2 | 18 | " | " | " | 1 | 15½ |
| | { Ausgehend | 2 | 17 | " | " | " | " | " |
| Aßens | { Eingehend | 1 | 12 | " | " | " | " | " |
| | { Ausgehend | " | " | " | " | " | " | " |
| Bandholm | { Eingehend | " | " | " | " | " | " | " |
| | { Ausgehend | 2 | 48 | 1 | 32½ | 1 | 10½ | " |
| Bogensø | { Eingehend | " | " | " | " | " | " | " |
| | { Ausgehend | " | " | 1 | 28½ | " | " | " |
| Christiansøe | { Eingehend | " | " | 1 | 1 | " | " | " |
| | { Ausgehend | " | " | " | " | " | " | " |
| Faaborg | { Eingehend | " | " | " | " | " | " | " |
| | { Ausgehend | 3 | 78½ | " | " | " | " | " |
| Fanø | { Eingehend | 1 | 3½ | " | " | " | " | " |
| | { Ausgehend | 1 | 1 | " | " | " | " | " |
| Friedericia | { Eingehend | 2 | 5 | 1 | 12 | " | " | " |
| | { Ausgehend | 1 | 5 | " | " | " | " | " |
| Friedrichshafen | { Eingehend | 1 | 11 | " | " | " | " | " |
| | { Ausgehend | 1 | " | " | " | " | " | " |
| Grenaa | { Eingehend | " | " | " | " | " | " | " |
| | { Ausgehend | " | " | 2 | 34 | " | " | " |
| Helsingør | { Eingehend | 6 | 10 | " | " | 48 | 80 | |
| | { Ausgehend | " | " | " | " | 12 | 14½ | |
| Hobroe | { Eingehend | " | " | " | " | " | " | |
| | { Ausgehend | 1 | 10½ | 1 | 15½ | 1 | 12½ | |
| Holbæk | { Eingehend | 1 | 6 | " | " | " | " | |
| | { Ausgehend | " | " | " | " | " | " | |
| Hølstedbroe | { Eingehend | 1 | 3 | " | " | " | " | |
| | { Ausgehend | 1 | 14 | " | " | " | " | |
| Horsens | { Eingehend | " | " | " | " | " | " | |
| | { Ausgehend | 1 | " | 2 | 19½ | 1 | 12 | |
| Kallundborg | { Eingehend | " | " | " | " | " | " | |
| | { Ausgehend | " | " | 1 | 13½ | " | " | |
| Kjerteminde | { Eingehend | " | " | " | " | " | " | |
| | { Ausgehend | 2 | 25½ | " | " | " | " | |
| Kolding | { Eingehend | 1 | 12 | " | " | " | " | |
| | { Ausgehend | " | " | " | " | " | " | |
| Løgøer | { Eingehend | 1 | 1 | " | " | " | " | |
| | { Ausgehend | 2 | 15½ | " | " | " | " | |
| Mariager | { Eingehend | " | " | " | " | " | " | |
| | { Ausgehend | 1 | 10½ | " | " | " | " | |
| Nestved | { Eingehend | " | " | " | " | " | " | |
| | { Ausgehend | 2 | 55½ | 3 | 93 | 3 | 70 | |
| Transport | { Eingehend | 17 | 81½ | 2 | 13 | 48 | 80 | |
| | { Ausgehend | 20 | 281 | 12 | 236½ | 19 | 185 | |

VI. Tabelle über Fahrzeuge

welche in der ausländischen Fahrt bei den einzelnen Zollämtern im Jahre 1844 im Vorbeifahren gelöscht oder geladen.

| Von und nach fremden Orten. | England. | | | | | |
|--|--------------------------|--------------------|---------------------------|--------------------|-----------------|--------------------|
| | Schiffe des Königreichs. | | Schiffe der Herzogthümer. | | Fremde Schiffe. | |
| | Anzahl. | besaute Lasten. | Anzahl. | besaute Lasten. | Anzahl. | besaute Lasten. |
| a. Königreich Dänemark: | | | | | | |
| Transport... { Eingehend | 17 | 81½ | 2 | 13 | 48 | 80 |
| { Ausgehend | 20 | 281 | 12 | 236½ | 19 | 135 |
| Ryborg..... { Eingehend | 5 | 49 | " | " | " | " |
| { Ausgehend | 12 | 44 | 2 | " | " | " |
| Rykiöbing auf Falster... { Eingehend | " | " | " | " | " | " |
| { Ausgehend | 1 | 23 | " | " | " | " |
| Rykiöbing auf Seeland... { Eingehend | " | " | " | " | " | " |
| { Ausgehend | 2 | 32 | 2 | 34 | " | " |
| Randers..... { Eingehend | " | " | " | " | " | " |
| { Ausgehend | " | " | 1 | 6 | " | " |
| Rudkiöbing..... { Eingehend | 1 | 13 | " | " | " | " |
| { Ausgehend | " | " | " | " | " | " |
| Samsoe..... { Eingehend | 1 | 6 | " | " | " | " |
| { Ausgehend | 1 | 7½ | " | " | " | " |
| Stege..... { Eingehend | " | " | " | " | " | " |
| { Ausgehend | 2 | 25 | " | " | " | " |
| Stubbekiöbing..... { Eingehend | 1 | " | " | " | " | " |
| { Ausgehend | " | " | 1 | " | " | " |
| Svendborg..... { Eingehend | 6 | " | " | " | " | " |
| { Ausgehend | 2 | 20½ | 1 | 8 | " | " |
| Summa für die Provinzen... { Eingehend | 31 | 149½ | 2 | 13 | 48 | 80 |
| { Ausgehend | 40 | 433 | 19 | 284½ | 19 | 135 |
| Kopenhagen..... { Eingehend | " | " | " | " | 3 | 16 |
| { Ausgehend | 1 | 1 | 1 | 3 | " | " |
| Zusammen... { Eingehend | 31 | 149½ | 2 | 13 | 51 | 96 |
| { Ausgehend | 41 | 434 | 20 | 287½ | 19 | 135 |
| b. Herzogthum Schleswig: | | | | | | |
| Arröeskiöbing..... { Eingehend | " | " | 2 | 5 | " | " |
| { Ausgehend | " | " | 1 | 9 | 1 | 4 |
| Ekernförde..... { Eingehend | " | " | " | " | " | " |
| { Ausgehend | " | " | 1 | 15 | " | " |
| Fehmarn..... { Eingehend | " | " | 1 | ¼ | " | " |
| { Ausgehend | " | " | " | " | " | " |
| Friedrichsstadt..... { Eingehend | " | " | " | " | " | " |
| { Ausgehend | " | " | 1 | 6 | " | " |
| Hadersleben..... { Eingehend | " | " | " | " | " | " |
| { Ausgehend | " | " | 1 | 8 | " | " |
| Marshall..... { Eingehend | " | " | " | " | " | " |
| { Ausgehend | " | " | 1 | 27 | " | " |
| Norburg..... { Eingehend | " | " | " | " | " | " |
| { Ausgehend | " | " | 1 | 12½ | " | " |
| Latus... { Eingehend | " | " | 3 | 5½ | " | " |
| { Ausgehend | " | " | 6 | 77½ | 1 | 4 |

VI. Tabelle über Fahrzeuge

welche in der ausländischen Fahrt bei den einzelnen Zollämtern im Jahre 1844 im Vorbeifegeln gelöscht oder geladen.

| Von und nach fremden Orten. | England. | | | | | | |
|--|--|--------------------|---------------------------|--------------------|-----------------|--------------------|-----------|
| | Schiffe des Königreichs. | | Schiffe der Herzogthümer. | | Fremde Schiffe. | | |
| | Anzahl. | besaute Sassen. | Anzahl. | besaute Sassen. | Anzahl. | besaute Sassen. | |
| b. Herzogthum Schleswig: | | | | | | | |
| Transport... { Eingehend Ausgehend | " " | " " | 3 6 | 5½ 77½ | " 1 | " 4 | |
| Sonderburg..... { Eingehend Ausgehend | " " | " " | 1 1 | " 20½ | " " | " " | |
| Lönning..... { Eingehend Ausgehend | " " | " " | 1 1 | ½ 14½ | " " | " " | |
| Eatingfiel..... { Eingehend Ausgehend | " " | " " | 1 1 | " 30 | " " | " " | |
| Zusammen... { Eingehend Ausgehend | " " | " " | 4 9 | 5¾ 142½ | 1 " | 4 " | |
| c. Herzogthum Holstein: | | | | | | | |
| Brunsbüttel..... { Eingehend Ausgehend | " " | " " | 1 1 | " 25½ | " " | " " | |
| Glückstadt..... { Eingehend Ausgehend | " " | " " | 1 1 | 13 " | " " | " " | |
| Seide: Wöhrden..... { Eingehend Ausgehend | " " | " " | 1 1 | 1 " | " " | " " | |
| Heiligenhafen..... { Eingehend Ausgehend | " " | " " | 1 3 | " 86 | " " | " " | |
| Kiel..... { Eingehend Ausgehend | " 1 | " 18 | " 2 | " 19 | " 1 | " 16 | |
| Neustadt..... { Eingehend Ausgehend | " " | " " | 2 2 | " 66½ | " " | " " | |
| Rendsburg..... { Eingehend Ausgehend | " " | " " | 1 1 | 7 " | " " | " " | |
| Summa { | für das Königreich... { Eingehend Ausgehend | 31 41 | 149½ 434 | 3 19 | 13 287½ | 51 19 | 96 135 |
| | für das Herzogthum Schleswig..... { Eingehend Ausgehend | " " | " " | 4 9 | 5½ 142½ | 1 " | 4 " |
| | für das Herzogthum Holstein..... { Eingehend Ausgehend | " 1 | " 18 | 4 8 | 21 197 | " 1 | " 16 |
| Gesammt-Summa... { Eingehend Ausgehend | 31 42 | 149½ 452 | 11 36 | 39¾ 627 | 52 20 | 100 151 | |
| Königreich Dänemark: | | | | | | | |
| Finland. | | | | | | | |
| Bornholm: | | | | | | | |
| Neroe..... { Eingehend Ausgehend | " " | " " | " " | " " | 2 1 | 25 14 | |
| Evanske..... { Eingehend Ausgehend | 1 " | 3 " | " " | " " | 2 " | 4 " | |
| Zusammen... { Eingehend Ausgehend | 1 " | 3 " | " " | " " | 4 1 | 29 14 | |

VI. Tabelle über Fahrzeuge

welche in der ausländischen Fahrt bei den einzelnen Zollämtern im Jahre 1844 im Vorbeifegeln gelöscht oder geladen.

| Von und nach fremden Orten. | Frankreich. | | | | | | |
|---------------------------------|--------------------------|-----------------|---------------------------|-----------------|-----------------|-----------------|-----|
| | Schiffe des Königreichs. | | Schiffe der Herzogthümer. | | Fremde Schiffe. | | |
| | Anzahl. | besaute Lasten. | Anzahl. | besaute Lasten. | Anzahl. | besaute Lasten. | |
| a. Königreich Dänemark: | | | | | | | |
| Friedericia..... | { Eingehend | " | " | 1 | 1 | " | " |
| | { Ausgehend | " | " | " | " | " | " |
| Helsingoer..... | { Eingehend | 4 | 25 | " | " | 53 | 165 |
| | { Ausgehend | " | " | " | " | " | " |
| Sorsens..... | { Eingehend | " | " | 1 | 4 | " | 25 |
| | { Ausgehend | " | " | " | " | 2 | " |
| Nyborg..... | { Eingehend | " | " | 1 | " | " | " |
| | { Ausgehend | " | " | " | " | " | " |
| Summa für die Provinzen... | { Eingehend | 4 | 25 | 3 | 5 | 53 | 165 |
| | { Ausgehend | " | " | " | " | 2 | 25 |
| Kopenhagen..... | { Eingehend | 1 | 19 | " | " | 7 | 109 |
| | { Ausgehend | " | " | " | " | " | " |
| Zusammen... | { Eingehend | 5 | 35 | 3 | 5 | 60 | 274 |
| | { Ausgehend | " | " | " | " | 2 | 25 |
| b. Herzogthum Schleswig: | | | | | | | |
| Flensburg..... | { Eingehend | " | " | " | " | 1 | 81 |
| | { Ausgehend | " | " | " | " | " | " |
| Gesamt-Summa... | { Eingehend | 5 | 35 | 3 | 5 | 61 | 355 |
| | { Ausgehend | " | " | " | " | 2 | 25 |
| Hamburg. | | | | | | | |
| a. Königreich Dänemark: | | | | | | | |
| Helsingoer..... | { Eingehend | " | " | " | " | 5 | 5 |
| | { Ausgehend | " | " | " | " | " | " |
| Holstebroer..... | { Eingehend | 5 | 17 | " | " | " | " |
| | { Ausgehend | " | " | " | " | " | " |
| Lögstoer..... | { Eingehend | 2 | 5 | " | " | " | " |
| | { Ausgehend | " | " | " | " | " | " |
| Nyborg..... | { Eingehend | 1 | 2 | " | " | " | " |
| | { Ausgehend | " | " | " | " | " | " |
| Zusammen... | { Eingehend | 8 | 24 | " | " | 5 | 5 |
| | { Ausgehend | " | " | " | " | " | " |
| b. Herzogthum Schleswig: | | | | | | | |
| Friedrichstadt..... | { Eingehend | " | " | " | " | 1 | " |
| | { Ausgehend | " | " | " | " | " | " |
| Holtenau..... | { Eingehend | " | " | " | " | 1 | 1 |
| | { Ausgehend | " | " | " | " | " | " |
| Lönning..... | { Eingehend | " | " | " | " | 1 | ½ |
| | { Ausgehend | " | " | " | " | " | " |
| Zusammen... | { Eingehend | " | " | " | " | 2 | 1½ |
| | { Ausgehend | " | " | " | " | 1 | " |

VI. Tabelle über Fahrzeuge

welche in der ausländischen Fahrt bei den einzelnen Zollämtern im Jahre 1844 im Vorbeifegeln gelöscht oder geladen.

| Von und nach fremden Orten. | | Hamburg. | | | | | |
|----------------------------------|---|--|-----------------|---------------------------|-----------------|-----------------|-----------------|
| | | Schiffe des Königreichs. | | Schiffe der Herzogthümer. | | Fremde Schiffe. | |
| | | Anzahl. | besaute Lasten. | Anzahl. | besaute Lasten. | Anzahl. | besaute Lasten. |
| c. Herzogthum Holstein: | | | | | | | |
| Glückstadt..... | { Eingehend | " | " | " | " | " | " |
| | { Ausgehend | " | " | 3 | 7½ | " | " |
| Bielenberg..... | { Eingehend | " | " | " | " | " | " |
| | { Ausgehend | " | " | 2 | 1 | " | " |
| Rendsburg..... | { Eingehend | " | " | 1 | 7 | " | " |
| | { Ausgehend | " | " | " | " | " | " |
| Bewelsfleth..... | { Eingehend | " | " | " | " | " | " |
| | { Ausgehend | " | " | 6 | 19½ | " | " |
| Summa { | für das Königreich... { Eingehend | 8 | 24 | " | " | 5 | 5 |
| | { Ausgehend | " | " | " | " | " | " |
| | für das Herzogthum Schleswig..... { Eingehend | " | " | " | " | 2 | 1½ |
| | { Ausgehend | " | " | " | " | 1 | " |
| für das Herzogthum Holstein..... | { Eingehend | " | " | 1 | 7 | " | " |
| | { Ausgehend | " | " | 11 | 27½ | " | " |
| Gesamt-Summa... | { Eingehend | 8 | 24 | 1 | 7 | 7 | 6½ |
| | { Ausgehend | " | " | 11 | 27½ | 1 | " |
| a. Herzogthum Schleswig: | | Von und nach andern fremden Elborten nebst Helgoland. | | | | | |
| Lönning..... | { Eingehend | " | " | " | " | " | " |
| | { Ausgehend | " | " | " | " | 1 | ½ |
| Zusammen... | { Eingehend | " | " | " | " | " | " |
| | { Ausgehend | " | " | " | " | 1 | ½ |
| b. Herzogthum Holstein: | | | | | | | |
| Glückstadt: | | | | | | | |
| | Bielenberg..... | { Eingehend | " | " | 9 | 4 | " |
| | { Ausgehend | " | " | " | " | " | " |
| Bewelsfleth..... | { Eingehend | " | " | " | " | " | " |
| | { Ausgehend | " | " | 7 | 11½ | 1 | 1 |
| Summa { | für das Herzogthum Schleswig..... { Eingehend | " | " | " | " | " | " |
| | { Ausgehend | " | " | " | " | 1 | ½ |
| für das Herzogthum Holstein..... | { Eingehend | " | " | 9 | 4 | " | " |
| | { Ausgehend | " | " | 7 | 11½ | 1 | 1 |
| Gesamt-Summa... | { Eingehend | " | " | 9 | 4 | " | " |
| | { Ausgehend | " | " | 7 | 11½ | 2 | 1½ |
| a. Königreich Dänemark: | | Hannover. | | | | | |
| Helsingoer..... | { Eingehend | " | " | " | " | 6 | 2½ |
| | { Ausgehend | " | " | " | " | " | " |
| Zusammen... | { Eingehend | " | " | " | " | 6 | 2½ |
| | { Ausgehend | " | " | " | " | " | " |

VI. Tabelle über Fahrzeuge

welche in der ausländischen Fahrt bei den einzelnen Zollämtern im Jahre 1844 im Vorbeifegeln gelöscht oder geladen.

| Von und nach fremden Orten. | Holland. | | | | | |
|---------------------------------|--------------------------|-----------------|---------------------------|-----------------|-----------------|-----------------|
| | Schiffe des Königreichs. | | Schiffe der Herzogthümer. | | Fremde Schiffe. | |
| | Anzahl. | besaute Kisten. | Anzahl. | besaute Kisten. | Anzahl. | besaute Kisten. |
| a. Königreich Dänemark: | | | | | | |
| Saaborg | { Eingehend | " | " | " | " | " |
| | { Ausgehend | " | " | 1 | $\frac{1}{2}$ | " |
| Friedericia | { Eingehend | " | " | " | " | 7 |
| | { Ausgehend | " | " | " | 1 | " |
| Selsingoer | { Eingehend | " | " | " | " | 43 |
| | { Ausgehend | " | " | " | 2 | 79 |
| Sorsens | { Eingehend | " | " | " | " | " |
| | { Ausgehend | 2 | 1 | " | " | " |
| Kallundborg | { Eingehend | " | " | " | " | " |
| | { Ausgehend | 1 | 35 | " | " | " |
| Lemvig | { Eingehend | 1 | 9 | " | " | " |
| | { Ausgehend | 1 | 8 | " | " | " |
| Lögstoer | { Eingehend | 1 | 2 | " | " | " |
| | { Ausgehend | " | " | " | " | " |
| Nyborg | { Eingehend | 2 | 1 | " | " | " |
| | { Ausgehend | " | " | " | " | " |
| Evensborg | { Eingehend | 2 | " | " | " | " |
| | { Ausgehend | 1 | " | " | " | " |
| Summa für die Provinzen... | { Eingehend | 6 | 12 | " | " | 44 |
| | { Ausgehend | 5 | 44 | 1 | $\frac{1}{2}$ | 2 |
| Kopenhagen | { Eingehend | " | " | " | " | 1 |
| | { Ausgehend | " | " | " | " | 20 |
| Zusammen... | { Eingehend | 6 | 12 | " | " | 45 |
| | { Ausgehend | 5 | 44 | 1 | $\frac{1}{2}$ | 2 |
| b. Herzogthum Schleswig: | | | | | | |
| Arröeskiöbing | { Eingehend | " | " | 1 | $\frac{1}{2}$ | " |
| | { Ausgehend | " | " | " | " | " |
| Friedrichstadt | { Eingehend | " | " | 2 | 1 | 7 |
| | { Ausgehend | " | " | " | " | 5 |
| Lönning | { Eingehend | " | " | 2 | $4\frac{1}{2}$ | $15\frac{1}{2}$ |
| | { Ausgehend | " | " | 1 | 2 | $\frac{1}{2}$ |
| Zusammen... | { Eingehend | " | " | 5 | $6\frac{1}{2}$ | $22\frac{1}{2}$ |
| | { Ausgehend | " | " | 1 | 2 | $\frac{1}{2}$ |
| c. Herzogthum Holstein: | | | | | | |
| Kiel | { Eingehend | " | " | " | " | " |
| | { Ausgehend | " | " | 1 | 33 | 18 |
| Neustadt | { Eingehend | " | " | 1 | 4 | " |
| | { Ausgehend | " | " | " | " | " |
| Latus | { Eingehend | " | " | 1 | 4 | " |
| | { Ausgehend | " | " | 1 | 33 | 18 |

VI. Tabelle über Fahrzeuge

welche in der ausländischen Fahrt bei den einzelnen Zollämtern im Jahre 1844 im Vorbeifegeln gelöscht oder geladen.

| Von und nach fremden Orten. | | Holland. | | | | | |
|--------------------------------|---|--------------------------|-----------------|---------------------------|------------------|-----------------|-------------------|
| | | Schiffe des Königreichs. | | Schiffe der Herzogthümer. | | Fremde Schiffe. | |
| | | Anzahl. | besaute Kisten. | Anzahl. | besaute Kisten. | Anzahl. | besaute Kisten. |
| c. Herzogthum Holstein: | | | | | | | |
| Transport... | { Eingehend Ausgehend | " " | " " | 1 1 | 4 33 | " 1 | " 18 |
| Nendeburg..... | { Eingehend Ausgehend | " " | " " | 2 " | 8 " | 9 " | 123 " |
| Summa | für das Königreich... { Eingehend Ausgehend | 6 5 | 12 44 | " 1 | " 1/2 | 45 2 | 106 2 |
| | für das Herzogthum Schleswig..... { Eingehend Ausgehend | " " | " " | 5 1 | 6 1/2 2 | 9 1 | 22 1/2 1/2 |
| | für das Herzogthum Holstein... { Eingehend Ausgehend | " " | " " | 3 1 | 12 33 | 9 1 | 123 18 |
| | Gesamt-Summa... { Eingehend Ausgehend | 6 5 | 12 44 | 8 3 | 18 1/2 35 1/2 | 63 4 | 251 1/2 20 1/2 |
| Königreich Dänemark: | | Italien. | | | | | |
| Helsingør..... | { Eingehend Ausgehend | " " | " " | " " | " " | 3 " | 9 " |
| Kopenhagen..... | { Eingehend Ausgehend | 6 " | 61 " | " " | " " | 1 " | 31 " |
| Zusammen.... | { Eingehend Ausgehend | 6 " | 61 " | " " | " " | 3 1 | 9 31 |
| a. Königreich Dänemark: | | Lübeck. | | | | | |
| Affens..... | { Eingehend Ausgehend | " " | " " | 5 1 | 10 1/2 1 | " " | " " |
| Bandholm..... | { Eingehend Ausgehend | 4 3 | 17 " | " " | " " | " " | " " |
| Bornholm: Rønne..... | { Eingehend Ausgehend | 1 " | 1 " | " " | " " | " " | " " |
| Christiansøe..... | { Eingehend Ausgehend | " " | " " | " " | " " | 1 " | " " |
| Friedericia..... | { Eingehend Ausgehend | 9 " | 7 1/2 " | 3 " | 2 " | " " | " " |
| Friedrichshafen..... | { Eingehend Ausgehend | " 1 | " " | " " | " " | " " | " " |
| Helsingør..... | { Eingehend Ausgehend | " " | " " | 3 " | 3 " | 1 " | 1/2 " |
| Reftved..... | { Eingehend Ausgehend | 1 " | 3/4 " | " " | " " | " " | " " |
| Latus.... | { Eingehend Ausgehend | 15 4 | 26 1/2 " | 11 1 | 15 1/2 1 | 1 1 | " 1/2 |

VI. Tabelle über Fahrzeuge

welche in der ausländischen Fahrt bei den einzelnen Zollämtern im Jahre 1844 im Vorbeifahren gelöst oder geladen.

| Von und nach fremden Orten. | | Lübeck. | | | | | |
|---------------------------------|---|--------------------------|--------------------|---------------------------|--------------------|-----------------|--------------------|
| | | Schiffe des Königreichs. | | Schiffe der Herzogthümer. | | Fremde Schiffe. | |
| | | Anzahl. | besaute Lassen. | Anzahl. | besaute Lassen. | Anzahl. | besaute Lassen. |
| a. Königreich Dänemark: | | | | | | | |
| Transport... | { Eingehend Ausgehend | 15 4 | 26½ " | 11 1 | 15½ 1 | 1 1 | " ½ |
| Ryborg..... | { Eingehend Ausgehend | 10 2 | 22 3 | " " | " " | " " | " " |
| Audflöbing..... | { Eingehend Ausgehend | " 1 | " 1 | " " | " " | " " | " " |
| Summa für die Provinzen... | { Eingehend Ausgehend | 25 7 | 48½ 4 | 11 1 | 15½ 1 | 1 1 | " ½ |
| Kopenhagen..... | { Eingehend Ausgehend | " 2 | " 1 | " " | " " | " " | " " |
| Zusammen... | { Eingehend Ausgehend | 25 9 | 48½ 5 | 11 1 | 15½ 1 | 1 1 | " ½ |
| b. Herzogthum Schleswig: | | | | | | | |
| Ardesflöbing..... | { Eingehend Ausgehend | " " | " " | 1 1 | 1 ½ | " " | " " |
| Cappeln..... | { Eingehend Ausgehend | " " | " " | 3 " | 3 " | " " | " " |
| Flensburg: | | | | | | | |
| Holnis..... | { Eingehend Ausgehend | " " | " " | 3 3 | " 10 | " " | " " |
| Marshall..... | { Eingehend Ausgehend | " " | " " | 1 " | " " | " " | " " |
| Sonderburg..... | { Eingehend Ausgehend | " " | " " | 2 1 | 3 " | " " | " " |
| Zusammen... | { Eingehend Ausgehend | " " | " " | 7 5 | 7 10½ | " " | " " |
| c. Herzogthum Holstein: | | | | | | | |
| Kiel..... | { Eingehend Ausgehend | " " | " " | 1 " | " " | " " | " " |
| Lütjenburg..... | { Eingehend Ausgehend | " " | " " | 1 5 | 2 20 | " " | " " |
| Summa | für das Königreich... { Eingehend Ausgehend | 25 9 | 48½ 5 | 11 1 | 15½ 1 | 1 1 | " ½ |
| | für das Herzogthum Schleswig..... { Eingehend Ausgehend | " " | " " | 7 5 | 7 10½ | " " | " " |
| | für das Herzogthum Holstein..... { Eingehend Ausgehend | " " | " " | 2 5 | 2 20 | " " | " " |
| Gesamt-Summa... | { Eingehend Ausgehend | 25 9 | 48½ 5 | 20 11 | 24½ 31½ | 1 1 | " ½ |

VI. Tabelle über Fahrzeuge

welche in der ausländischen Fahrt bei den einzelnen Zollämtern im Jahre 1844 im Vorbeifegeln gelöscht oder geladen.

| Von und nach fremden Orten. | Mecklenburg. | | | | | |
|---------------------------------|--|-----------------|---------------------------|-----------------|-----------------|-----------------|
| | Schiffe des Königreichs. | | Schiffe der Herzogthümer. | | Fremde Schiffe. | |
| | Anzahl. | besaute Lasten. | Anzahl. | besaute Lasten. | Anzahl. | besaute Lasten. |
| a. Königreich Dänemark: | | | | | | |
| Selsinger..... | { Eingehend Ausgehend | " | " | " | " | " 3 " 2 |
| Kopenhagen..... | { Eingehend Ausgehend | " 1 | " 1 | " | " | " 1 " 1 |
| Zusammen... | { Eingehend Ausgehend | " 1 | " 1 | " | " | " 4 " 3 |
| b. Herzogthum Schleswig: | | | | | | |
| Cappeln..... | { Eingehend Ausgehend | " | " | " 1 | " 2½ | " " |
| Fehmarn..... | { Eingehend Ausgehend | " | " | " 2 1 | " 2½ 1 | " " |
| Flensburg: | | | | | | |
| Polnis..... | { Eingehend Ausgehend | " | " | " 6 | " 56 | " " |
| Holtenau..... | { Eingehend Ausgehend | " | " | " | " | " 1 " 1 |
| Zusammen... | { Eingehend Ausgehend | " | " | " 8 | " 2½ 58½ | " 1 " 1 |
| c. Herzogthum Holstein: | | | | | | |
| Kiel..... | { Eingehend Ausgehend | " | " | " 8 | " 8 | " " |
| Summa | für das Königreich... { Eingehend Ausgehend | " 1 | " 1 | " | " | " 4 " 3 |
| | für das Herzogthum Schleswig... { Eingehend Ausgehend | " | " | " 2 8 | " 2½ 58½ | " 1 " 1 |
| | für das Herzogthum Holstein... { Eingehend Ausgehend | " | " | " 8 | " 8 | " " |
| Gesamt-Summa... | { Eingehend Ausgehend | " 1 | " 1 | " 2 24 | " 2½ 66½ | " 5 " 4 |
| a. Königreich Dänemark: | | | | | | |
| Norwegen. | | | | | | |
| Nalborg..... | { Eingehend Ausgehend | " 2 | " 1 | " 1 | " 14½ | " 7 " 1 |
| Bandholm..... | { Eingehend Ausgehend | " | " | " 5 | " 57 | " " |
| Latus... | { Eingehend Ausgehend | " 2 | " 1 | " 6 | " 71½ | " 7 " 1 |

VI. Tabelle über Fahrzeuge

welche in der ausländischen Fahrt bei den einzelnen Zollämtern im Jahre 1844 im Vorbeifegeln gelöscht oder geladen.

| Von und nach fremden Orten. | Norwegen. | | | | | |
|--|--------------------------|--------------------|---------------------------|--------------------|-----------------|--------------------|
| | Schiffe des Königreichs. | | Schiffe der Herzogthümer. | | Fremde Schiffe. | |
| | Anzahl. | besaute Lasten. | Anzahl. | besaute Lasten. | Anzahl. | besaute Lasten. |
| a. Königreich Dänemark: | | | | | | |
| Transport... {Eingehend Ausgehend | 2 " | 1 " | " 6 | " 71½ | " 7 | " 1 |
| Ebeltoft..... {Eingehend Ausgehend | " 1 | " " | " " | " " | " " | " " |
| Faaborg..... {Eingehend Ausgehend | 2 2 | 5 13 | " " | " " | " " | " " |
| Fanoer..... {Eingehend Ausgehend | 3 " | 9 " | " " | " " | " " | " " |
| Friedericia..... {Eingehend Ausgehend | 1 1 | " 3 | " " | " " | " 2 | " 9½ |
| Friedrichshafen..... {Eingehend Ausgehend | " 1 | " 1 | " " | " " | " " | " " |
| Grenaa..... {Eingehend Ausgehend | " " | " " | " 1 | " 6 | 1 " | 5 " |
| Helsingoer..... {Eingehend Ausgehend | " " | " " | " " | " " | 11 5 | 12 15 |
| Holstebroer..... {Eingehend Ausgehend | " " | " " | " " | " " | " 2 | " 3 |
| Horsens..... {Eingehend Ausgehend | " 2 | " 6 | " 1 | " 3 | " " | " " |
| Kallundborg..... {Eingehend Ausgehend | " " | " " | " " | " " | " 10 | " 277 |
| Kolding..... {Eingehend Ausgehend | " " | " " | " 1 | " 3 | " " | " " |
| Mariager..... {Eingehend Ausgehend | " " | " " | " " | " " | " 2 | " 20 |
| Ryborg..... {Eingehend Ausgehend | 5 1 | " " | " " | " " | " " | " " |
| Ryflöding auf Falster..... {Eingehend Ausgehend | " " | " " | " 1 | " 11 | " " | " " |
| Ryflöding auf Seeland... {Eingehend Ausgehend | " " | " " | " " | " " | " 2 | " 46 |
| Rudflöding..... {Eingehend Ausgehend | " " | " " | " 1 | " 4 | " " | " " |
| Samsøe..... {Eingehend Ausgehend | 1 " | 1 " | " " | " " | " " | " " |
| Saxflöding..... {Eingehend Ausgehend | " " | " " | " 1 | " 2 | " " | " " |
| Stubbeflöding..... {Eingehend Ausgehend | 4 " | 1 " | " " | " " | " " | " " |
| Svendborg..... {Eingehend Ausgehend | 2 6 | 1 7 | " " | " " | 1 " | 7 " |
| Lalus... {Eingehend Ausgehend | 20 14 | 18 30 | 1 11 | 4 96½ | 13 30 | 24 371½ |

VI. Tabelle über Fahrzeuge

welche in der ausländischen Fahrt bei den einzelnen Zollämtern im Jahre 1844 im Vorbeifegeln gelöst oder geladen.

| Von und nach fremden Orten. | | Norwegen. | | | | | |
|---------------------------------|---|--------------------------|------------------|---------------------------|------------------|-----------------|------------------|
| | | Schiffe des Königreichs. | | Schiffe der Herzogthümer. | | Fremde Schiffe. | |
| | | Anzahl. | besetzte Kisten. | Anzahl. | besetzte Kisten. | Anzahl. | besetzte Kisten. |
| Königreich Dänemark: | | | | | | | |
| Transport... | { Eingehend Ausgehend | 20 14 | 18 30 | 1 11 | 4 96½ | 13 30 | 24 371½ |
| Siby..... | { Eingehend Ausgehend | " " | " " | " " | " " | " 1 | " " |
| Thistedt..... | { Eingehend Ausgehend | " " | " " | " " | " " | " 2 | " 4 |
| Summa für die Provinzen... | { Eingehend Ausgehend | 20 14 | 18 30 | 1 11 | 4 96½ | 13 33 | 24 375½ |
| Kopenhagen..... | { Eingehend Ausgehend | 6 " | 52 " | " " | " " | 5 31 | 46 226 |
| Zusammen... | { Eingehend Ausgehend | 26 14 | 70 30 | 1 11 | 4 96½ | 18 67 | 70 601½ |
| b. Herzogthum Schleswig: | | | | | | | |
| Arroskiöbing..... | { Eingehend Ausgehend | " " | " " | 1 3 | ½ 4½ | " " | " " |
| Cappeln..... | { Eingehend Ausgehend | " " | " " | 2 " | " 9 | " " | " " |
| Fehmarn..... | { Eingehend Ausgehend | " " | " " | 3 5 | 2½ 49 | " " | " " |
| Hadersleben..... | { Eingehend Ausgehend | " " | " " | 2 " | " 23½ | " " | " " |
| Sonderburg..... | { Eingehend Ausgehend | " " | " " | 5 " | " 42 | " " | " " |
| Summa... | { Eingehend Ausgehend | " " | " " | 4 17 | 3 128 | " " | " " |
| c. Herzogthum Holstein: | | | | | | | |
| Heiligenhafen..... | { Eingehend Ausgehend | " " | " " | 2 5 | 4 30 | " " | " " |
| Riel..... | { Eingehend Ausgehend | " " | " " | 2 " | " 4 | " " | " " |
| Lütjenburg..... | { Eingehend Ausgehend | " " | " " | 2 " | " 24½ | " " | " " |
| Neustadt..... | { Eingehend Ausgehend | " " | " " | 1 " | " 6 | " " | " " |
| Summa | für das Königreich... { Eingehend Ausgehend | 26 14 | 70 30 | 1 11 | 4 96½ | 18 67 | 70 601½ |
| | für das Herzogthum Schleswig..... { Eingehend Ausgehend | " " | " " | 4 17 | 3 128 | " " | " " |
| | für das Herzogthum Holstein..... { Eingehend Ausgehend | " " | " " | 2 10 | 4 64½ | " " | " " |
| Gesamt-Summa... | { Eingehend Ausgehend | 26 14 | 70 30 | 7 38 | 11 289 | 18 67 | 70 601½ |

VI. Tabelle über Fahrzeuge

welche in der ausländischen Fahrt bei den einzelnen Zollämtern im Jahre 1844 im Vorbeifegeln gelöst oder geladen.

| Von und nach fremden Orten. | Portugal. | | | | | |
|---|--------------------------|-----------------|---------------------------|--------------------|-----------------|-----------------|
| | Schiffe des Königreichs. | | Schiffe der Herzogthümer. | | Fremde Schiffe. | |
| | Anzahl. | besaute Lasten. | Anzahl. | besaute Lasten. | Anzahl. | besaute Lasten. |
| a. Königreich Dänemark: | | | | | | |
| Helsingør {Eingehend Ausgehend | 2 " | 2 " | " " | " " | 5 1 | 12 1 |
| Summa... {Eingehend Ausgehend | 2 " | 2 " | " " | " " | 5 1 | 12 1 |
| b. Herzogthum Schleswig: | | | | | | |
| a. Königreich Dänemark: | | | | | | |
| Bornholm: Svanløse {Eingehend Ausgehend | " " | " " | " " | " " | 11 " | 2 " |
| Christiansøe {Eingehend Ausgehend | 1 " | 1 " | " " | " " | 1 " | " " |
| Baaborg {Eingehend Ausgehend | " " | " " | 1 " | 3 " | " " | " " |
| Friedrichshafen {Eingehend Ausgehend | " " | " " | " " | " " | 1 " | 1 " |
| Helsingør {Eingehend Ausgehend | 1 " | 2 " | " " | " " | 5 37 | 8 74 |
| Sierteminde {Eingehend Ausgehend | " 1 | " " | " " | " " | " " | " " |
| Ryborg {Eingehend Ausgehend | " 2 | " " | 1 " | " " | " " | " " |
| Stubbekjøbing {Eingehend Ausgehend | 2 " | 3 " | 2 " | 2 " | " " | " " |
| Svendborg {Eingehend Ausgehend | 2 5 | 1 " | " " | " " | " " | " " |
| Wordingborg {Eingehend Ausgehend | " 1 | " 1 | " " | " " | " " | " " |
| Summa für die Provinzen... {Eingehend Ausgehend | 6 9 | 7 1 | 3 1 | 5 " | 17 38 | 10 75 |
| Kopenhagen {Eingehend Ausgehend | 2 1 | 14 4 | " 1 | " 1 | 3 2 | 7 6 |
| Zusammen... {Eingehend Ausgehend | 8 10 | 21 5 | 3 2 | 5 1 | 20 40 | 17 81 |
| b. Herzogthum Schleswig: | | | | | | |
| Arrøskjøbing {Eingehend Ausgehend | " " | " " | 7 " | $\frac{1}{2}$ " | " " | " " |
| Cappeln {Eingehend Ausgehend | " " | " " | 3 " | 6 " | " " | " " |
| Behmarn {Eingehend Ausgehend | " " | " " | 1 " | 1 " | " " | " " |
| Latus... {Eingehend Ausgehend | " " | " " | 7 4 | $\frac{1}{2}$ 7 | " " | " " |

VI. Tabelle über Fahrzeuge

welche in der ausländischen Fahrt bei den einzelnen Zollämtern im Jahre 1844 im Vorbeifegeln gelöscht oder geladen.

| Von und nach fremden Orten. | Preußen. | | | | | | |
|--|--|-----------------|---------------------------|-------------------------------------|----------------------|-----------------|----------|
| | Schiffe des Königreichs. | | Schiffe der Herzogthümer. | | Fremde Schiffe. | | |
| | Anzahl. | besaute Kisten. | Anzahl. | besaute Kisten. | Anzahl. | besaute Kisten. | |
| b. Herzogthum Schleswig: | | | | | | | |
| Transport... {Eingehend Ausgehend | " | " | 7 4 | $\frac{1}{2}$ 7 | " | " | |
| Flensburg..... {Eingehend Ausgehend | " | " | " | " | 1 | 54 | |
| Sonderburg..... {Eingehend Ausgehend | " | " | 2 | 6 | " | " | |
| Zusammen... {Eingehend Ausgehend | " | " | 7 6 | $\frac{1}{2}$ 13 | 1 | 54 | |
| c. Herzogthum Holstein: | | | | | | | |
| Heiligenhafen..... {Eingehend Ausgehend | " | " | 1 1 | " 2 | " | " | |
| Kiel..... {Eingehend Ausgehend | " | " | 1 1 | " $\frac{1}{2}$ | " | " | |
| Summa { | für das Königreich... {Eingehend Ausgehend | 8 2 | 21 3 | 3 2 | 5 1 | 20 40 | 17 81 |
| | für das Herzogthum Schleswig..... {Eingehend Ausgehend | " " | " " | 7 6 | $\frac{1}{2}$ 13 | " 1 | " 54 |
| | für das Herzogthum Holstein..... {Eingehend Ausgehend | " " | " " | 2 2 | " 2 $\frac{1}{2}$ | " " | " " |
| Gesamt-Summa... {Eingehend Ausgehend | 8 2 | 21 3 | 12 10 | 5 $\frac{1}{2}$ 16 $\frac{1}{2}$ | 20 41 | 17 135 | |
| a. Königreich Dänemark: | | | | | | | |
| Außland. | | | | | | | |
| Aalborg..... {Eingehend Ausgehend | 1 " | 2 " | " " | " " | " " | " " | |
| Bornholm: Svanke..... {Eingehend Ausgehend | 2 " | 1 " | " " | " " | 2 " | " " | |
| Christiansoe..... {Eingehend Ausgehend | 1 " | " " | 2 " | " " | " " | " " | |
| Dragoe..... {Eingehend Ausgehend | " 1 | " 3 | " " | " " | " " | " " | |
| Friedrichshafen..... {Eingehend Ausgehend | " 1 | " 1 | " " | " " | 1 " | 1 " | |
| Helsingoer..... {Eingehend Ausgehend | " " | " " | " " | " " | 12 36 | 29 79 | |
| Lögstoer..... {Eingehend Ausgehend | 1 " | 8 " | " " | " " | " " | " " | |
| Latus... {Eingehend Ausgehend | 5 2 | 11 4 | 2 " | " " | 14 37 | 29 80 | |

VI. Tabelle über Fahrzeuge

welche in der ausländischen Fahrt bei den einzelnen Zollämtern im Jahre 1844 im Vorbeifegeln gelöscht oder geladen.

| Von und nach fremden Orten. | England. | | | | | | |
|---------------------------------|---|-----------------|---------------------------|-----------------|-----------------|-----------------|------|
| | Schiffe des Königreichs. | | Schiffe der Herzogthümer. | | Fremde Schiffe. | | |
| | Anzahl. | besaute Kisten. | Anzahl. | besaute Kisten. | Anzahl. | besaute Kisten. | |
| a. Königreich Dänemark: | | | | | | | |
| Transport... | { Eingehend | 5 | 11 | 2 | " | 14 | 29 |
| | { Ausgehend | 2 | 4 | " | " | 37 | 80 |
| Rostved..... | { Eingehend | 1 | 6 | " | " | " | " |
| | { Ausgehend | " | " | " | " | " | " |
| Skive..... | { Eingehend | 1 | 6 | " | " | " | " |
| | { Ausgehend | " | " | " | " | " | " |
| Evensborg..... | { Eingehend | 1 | 2 | " | " | " | " |
| | { Ausgehend | 1 | " | " | " | " | " |
| Summa für die Provinzen... | { Eingehend | 8 | 25 | 2 | " | 14 | 29 |
| | { Ausgehend | 3 | 4 | " | " | 37 | 80 |
| Kopenhagen..... | { Eingehend | 2 | 16 | " | " | " | " |
| | { Ausgehend | " | " | " | " | 1 | 9 |
| Zusammen... | { Eingehend | 10 | 41 | 2 | " | 14 | 29 |
| | { Ausgehend | 3 | 4 | " | " | 38 | 89 |
| b. Herzogthum Schleswig: | | | | | | | |
| Eppeln..... | { Eingehend | " | " | " | " | " | " |
| | { Ausgehend | " | " | 1 | 6 | " | " |
| Flensburg..... | { Eingehend | " | " | " | " | " | " |
| | { Ausgehend | " | " | 1 | 47 | " | " |
| Sölvis..... | { Eingehend | " | " | " | " | " | " |
| | { Ausgehend | " | " | 1 | 14 | " | " |
| Soltkenau..... | { Eingehend | " | " | " | " | " | " |
| | { Ausgehend | " | " | " | " | 3 | 21½ |
| Rorburg..... | { Eingehend | " | " | " | " | " | " |
| | { Ausgehend | " | " | 3 | 44 | " | " |
| Sonderburg..... | { Eingehend | " | " | " | " | " | " |
| | { Ausgehend | " | " | 1 | 27 | " | " |
| Zusammen... | { Eingehend | " | " | " | " | " | " |
| | { Ausgehend | " | " | 7 | 138 | 3 | 21½ |
| c. Herzogthum Holstein: | | | | | | | |
| Kiel..... | { Eingehend | " | " | 1 | 5 | " | " |
| | { Ausgehend | " | " | 1 | 4½ | " | " |
| Summa | { für das Königreich... Eingehend | 10 | 41 | 2 | " | 14 | 29 |
| | { für das Königreich... Ausgehend | 3 | 4 | " | " | 38 | 89 |
| Summa | { für das Herzogthum Schleswig... Eingehend | " | " | " | " | " | " |
| | { für das Herzogthum Schleswig... Ausgehend | " | " | 7 | 138 | 3 | 21½ |
| Summa | { für das Herzogthum Holstein... Eingehend | " | " | 1 | 5 | " | " |
| | { für das Herzogthum Holstein... Ausgehend | " | " | 1 | 4½ | " | " |
| Gesamt-Summa... | { Eingehend | 10 | 41 | 3 | 5 | 14 | 29 |
| | { Ausgehend | 3 | 4 | 8 | 142½ | 41 | 110½ |

VI. Tabelle über Fahrzeuge

welche in der ausländischen Fahrt bei den einzelnen Zollämtern im Jahre 1844 im Vorbeifegeln gelöscht oder geladen.

| Von und nach fremden Orten. | Andere nicht speciell genannte Orte an der Ostsee. | | | | | |
|--|--|-----------------|---------------------------|-----------------|-----------------|-----------------|
| | Schiffe des Königreichs. | | Schiffe der Herzogthümer. | | Fremde Schiffe. | |
| | Anzahl. | besaute Lasten. | Anzahl. | besaute Lasten. | Anzahl. | besaute Lasten. |
| Königreich Dänemark: | | | | | | |
| Helsingør {Eingehend Ausgehend | " " | " " | 1 " | 2 " | " " | " " |
| Königreich Dänemark: | Spanien. | | | | | |
| Helsingør {Eingehend Ausgehend | 11 " | 10 " | " " | " " | 10 " | 51 " |
| Kopenhagen {Eingehend Ausgehend | " " | " " | " " | " " | 3 " | 52 " |
| Zusammen... {Eingehend Ausgehend | 11 " | 10 " | " " | " " | 13 " | 103 " |
| a. Königreich Dänemark: | Schweden. | | | | | |
| Bornholm: | | | | | | |
| Neroe..... {Eingehend Ausgehend | " " | " " | " " | " " | 2 2 | 3½ 4 |
| Svanke..... {Eingehend Ausgehend | " " | " " | " " | " " | 4 " | 1 " |
| Christiansøe {Eingehend Ausgehend | " " | " " | " " | " " | 1 " | " " |
| Helsingør {Eingehend Ausgehend | " " | " " | " " | " " | 18 39 | 19 66 |
| Horsens..... {Eingehend Ausgehend | " " | " " | " " | " " | 1 " | 7 " |
| Ryborg {Eingehend Ausgehend | " " | " " | " " | " " | 2 " | " " |
| Summa für die Provinzen... {Eingehend Ausgehend | " " | " " | " " | " " | 26 43 | 30½ 70 |
| Kopenhagen {Eingehend Ausgehend | 1 8 | 36 11 | " " | " " | 6 14 | 54 61 |
| Zusammen... {Eingehend Ausgehend | 1 8 | 36 11 | " " | " " | 32 57 | 84½ 131 |
| b. Herzogthum Schleswig: | | | | | | |
| Fehmarn..... {Eingehend Ausgehend | " " | " " | " " | " " | 1 " | 9 " |
| Soltenau..... {Eingehend Ausgehend | " " | " " | " " | " " | 2 " | 2 " |
| Zusammen... {Eingehend Ausgehend | " " | " " | " " | " " | 3 " | 11 " |

VI. Tabelle über Fahrzeuge

welche in der ausländischen Fahrt bei den einzelnen Zollämtern im Jahre 1844 im Vorbeifegeln gelöscht oder geladen.

| Von und nach fremden Orten. | Schweden. | | | | | | | |
|--------------------------------|------------------------------------|-----------------|---------------------------|-----------------|-----------------|-----------------|-----|----|
| | Schiffe des Königreichs. | | Schiffe der Herzogthümer. | | Fremde Schiffe. | | | |
| | Anzahl. | besaute Lasten. | Anzahl. | besaute Lasten. | Anzahl. | besaute Lasten. | | |
| c. Herzogthum Holstein: | | | | | | | | |
| Heiligenhafen | { Eingehend | " | " | " | " | " | | |
| | { Ausgehend | " | " | 1 | 7 | " | | |
| Summa { | für das Königreich... { Eingehend | 1 | 36 | " | " | 32 | 84½ | |
| | { Ausgehend | 8 | 11 | " | " | 57 | 181 | |
| | für das Herzogthum Schleswig | { Eingehend | " | " | " | " | 3 | 11 |
| | { Ausgehend | " | " | " | " | " | " | " |
| | für das Herzogthum Holstein | { Eingehend | " | " | " | " | " | |
| | { Ausgehend | " | " | 1 | 7 | " | " | |
| Gesamt-Summa ... | { Eingehend | 1 | 36 | " | " | 35 | 95½ | |
| | { Ausgehend | 8 | 11 | 1 | 7 | 57 | 181 | |

VII. Tabelle

über die in der ausländischen Fahrt im Jahre 1844 expedirten Dampfschiffe.

| Von und nach fremden Orten. | England. | | | | | |
|---|---|---------------------|---------------------------|---------------------|-----------------|---------------------|
| | Schiffe des Königreichs. | | Schiffe der Herzogthümer. | | Fremde Schiffe. | |
| | Anzahl. | besaunte Lasten. | Anzahl. | besaunte Lasten. | Anzahl. | besaunte Lasten. |
| Königreich Dänemark: | | | | | | |
| Kopenhagen..... {Eingehend Ausgehend | " | " | " | " | 4 7 | 12 248 |
| Königreich Dänemark: | Frankreich. | | | | | |
| Kopenhagen..... {Eingehend Ausgehend | " | " | " | " | 11 12 | 88 396 |
| Herzogthum Holstein: | Hamburg. | | | | | |
| Skehoe..... {Eingehend Ausgehend | " | " | 94 94 | " 7 | " " | " " |
| Herzogthum Holstein: | Audere fremde Eldorte nebst Helgoland. | | | | | |
| Glückstadt..... {Eingehend Ausgehend | " | " | 1 1 | " " | " " | " " |
| Neustadt: Dahme..... {Eingehend Ausgehend | " | " | " " | " " | 1 1 | " " |
| Zusammen... {Eingehend Ausgehend | " | " | 1 1 | " " | 1 1 | " " |
| Königreich Dänemark: | Lübeck. | | | | | |
| Kopenhagen..... {Eingehend Ausgehend | " | " | " | " | 28 28 | 105 27 |
| Königreich Dänemark: | Mecklenburg. | | | | | |
| Kopenhagen..... {Eingehend Ausgehend | " | " | " | " | 8 21 | 16 94 |
| a. Königreich Dänemark: | Norwegen. | | | | | |
| Aalborg..... {Eingehend Ausgehend | " | " | " | " | 5 7 | " 44 |
| Kopenhagen..... {Eingehend Ausgehend | " | " | " | " | 19 25 | 12 69 |
| Zusammen... {Eingehend Ausgehend | " | " | " | " | 24 32 | 12 113 |

VII. Tabelle

über die in der ausländischen Fahrt im Jahre 1844 expedirten Dampfschiffe.

| Von und nach fremden Orten. | Norwegen. | | | | | |
|--|--------------------------|---------------------|---------------------------|---------------------|-----------------|---------------------|
| | Schiffe des Königreichs. | | Schiffe der Herzogthümer. | | Fremde Schiffe. | |
| | Anzahl. | besetzte Kassen. | Anzahl. | besetzte Kassen. | Anzahl. | besetzte Kassen. |
| b. Herzogthum Holstein: | | | | | | |
| Kiel..... {Eingehend Ausgehend | " | " | " | " | 6 4 | " 9 |
| Summa für das Königreich.. {Eingehend Ausgehend | " | " | " | " | 24 32 | 12 113 |
| Gesamt-Summa... {Eingehend Ausgehend | " | " | " | " | 30 36 | 12 122 |
| Königreich Dänemark: | Preußen. | | | | | |
| Kopenhagen..... {Eingehend Ausgehend | 25 33 | 189 278 | " | " | " | " |
| a. Königreich Dänemark: | Rußland. | | | | | |
| Kopenhagen..... {Eingehend Ausgehend | " | " | " | " | 7 19 | 23 560 |
| b. Herzogthum Holstein: | | | | | | |
| Kiel..... {Eingehend Ausgehend | " | " | " | " | " 1 | " 21 |
| Gesamt-Summa... {Eingehend Ausgehend | " | " | " | " | 7 20 | 23 581 |
| Königreich Dänemark: | Schweden. | | | | | |
| Bornholm: Neroe..... {Eingehend Ausgehend | " | " | " | " | " 1 | " 6 |
| Kopenhagen..... {Eingehend Ausgehend | " | " | " | " | 23 116 | 54 173 |
| Zusammen... {Eingehend Ausgehend | " | " | " | " | 23 117 | 34 179 |

VIII. Tabelle

über die in der ausländischen Fahrt im Jahre 1844 ein- und auselarteten Haverieschiffe.

| Von und nach fremden Orten. | Amerika. | | | | | | | | |
|--|--------------------------|---------------|-----------------|---------------------------|---------------|-----------------|-----------------|---------------|-----------------|
| | Schiffe des Königreichs. | | | Schiffe der Herzogthümer. | | | Fremde Schiffe. | | |
| | Anzahl. | Trächtigkeit. | besaute Lasten. | Anzahl. | Trächtigkeit. | besaute Lasten. | Anzahl. | Trächtigkeit. | besaute Lasten. |
| Königreich Dänemark: | | | | | | | | | |
| Bornholm: | | | | | | | | | |
| Christiansoe {Eingehend Ausgehend | " | " | " | " | " | " | 1 | 139½ | 138½ |
| Königreich Dänemark: | | | | | | | | | |
| Belgien. | | | | | | | | | |
| Bornholm: | | | | | | | | | |
| Evanke..... {Eingehend Ausgehend | " | " | " | 1 | 45 | 43½ | " | " | " |
| a. Herzogthum Schleswig: | | | | | | | | | |
| Bremen. | | | | | | | | | |
| Lönning..... {Eingehend Ausgehend | " | " | " | " | " | " | 1 | 25 | 25 |
| b. Herzogthum Holstein: | | | | | | | | | |
| Heide: | | | | | | | | | |
| Wöhrben..... {Eingehend Ausgehend | " | " | " | " | " | " | 1 | 23½ | 23½ |
| Rendsburg..... {Eingehend Ausgehend | " | " | " | " | " | " | 2 | 56 | 56 |
| Summa { für das Herzogthum Schleswig..... {Eingehend Ausgehend | " | " | " | " | " | " | 1 | 25 | 25 |
| | " | " | " | " | " | " | " | " | " |
| für das Herzogthum Holstein..... {Eingehend Ausgehend | " | " | " | " | " | " | 3 | 79½ | 79½ |
| | " | " | " | " | " | " | " | " | " |
| Gesammt-Summa... {Eingehend Ausgehend | " | " | " | " | " | " | 1 3 | 25 79½ | 25 79½ |
| a. Königreich Dänemark: | | | | | | | | | |
| England. | | | | | | | | | |
| Bornholm: | | | | | | | | | |
| Christiansoe {Eingehend Ausgehend | " | " | " | " | " | " | 1 | 110 | 110 |
| Fanoe..... {Eingehend Ausgehend | 3 1 | 116 40 | 38 " | 1 " | 22 " | 22 " | 1 " | 68 " | " " |
| Friedrichshafen..... {Eingehend Ausgehend | 1 3 | 50½ 97½ | 50½ 69 | " " | " " | " " | 1 1 | 116½ 94 | 116½ 94 |
| Helsingoer..... {Eingehend Ausgehend | " " | " " | " " | " " | " " | " " | 10 15 | 563½ 961½ | 563½ 542 |
| Summa für die Provinzen... {Eingehend Ausgehend | 4 4 | 166½ 137½ | 88½ 69 | 1 " | 22 " | 22 " | 12 17 | 748 1165½ | 680 746 |
| Kopenhagen..... {Eingehend Ausgehend | " 1 | " 56 | " 56 | " " | " " | " " | " 4 | " 339 | " 2 |
| Zusammen... {Eingehend Ausgehend | 4 5 | 166½ 193½ | 88½ 125 | 1 " | 22 " | 22 " | 12 21 | 748 1504½ | 680 748 |

VIII. Tabelle

über die in der ausländischen Fahrt im Jahre 1844 ein- und auselarteten Haverieschiffe.

| Von und nach fremden Orten. | Samburg. | | | | | | | | |
|---|--------------------------|---------------|--------------------|---------------------------|---------------|--------------------|-----------------|---------------|--------------------|
| | Schiffe des Königreichs. | | | Schiffe der Herzogthümer. | | | Fremde Schiffe. | | |
| | Anzahl. | Trächtigkeit. | besaute Lafsen. | Anzahl. | Trächtigkeit. | besaute Lafsen. | Anzahl. | Trächtigkeit. | besaute Lafsen. |
| a. Königreich Dänemark: | | | | | | | | | |
| Bornholm: | | | | | | | | | |
| Rönde..... {Eingehend Ausgehend | " 1 | " 7 | " 7 | " " | " " | " " | " " | " " | " " |
| b. Herzogthum Schleswig: | | | | | | | | | |
| Lönning..... {Eingehend Ausgehend | " " | " " | " " | " 1 | " 18 | " 18 | " " | " " | " " |
| a. Königreich Dänemark: | Holland. | | | | | | | | |
| Friedrichshafen..... {Eingehend Ausgehend | " 2 | " 60½ | " 60½ | " " | " " | " " | " " | " " | " " |
| Selsinger..... {Eingehend Ausgehend | " " | " " | " " | " " | " " | " " | 3 3 | 229½ 229½ | 229½ 210 |
| Kopenhagen..... {Eingehend Ausgehend | " 1 | " 36 | " " | " " | " " | " " | " " | " " | " " |
| Zusammen... {Eingehend Ausgehend | " 3 | " 96½ | " 60½ | " " | " " | " " | 3 3 | 229½ 229½ | 229½ 210 |
| b. Herzogthum Holstein: | | | | | | | | | |
| Glückstadt..... {Eingehend Ausgehend | " " | " " | " " | " 1 | " 26½ | " " | " " | " " | " " |
| Neudöburg..... {Eingehend Ausgehend | " " | " " | " " | " 1 | " 24½ | " 24½ | " 2 | " 44½ | " 44½ |
| Summa { für das Königreich... {Eingehend Ausgehend | " 3 | " 96½ | " 60½ | " " | " " | " " | 3 3 | 229½ 229½ | 229½ 210 |
| { für das Herzogthum Holstein..... {Eingehend Ausgehend | " " | " " | " " | " 1 1 | " 26½ 24½ | " 24½ | " 2 | " 44½ | " 44½ |
| Gesamt-Summa... {Eingehend Ausgehend | " 3 | " 96½ | " 60½ | " 1 1 | " 26½ 24½ | " 24½ | " 3 5 | " 229½ 274 | " 229½ 254½ |
| Königreich Dänemark: | Italien. | | | | | | | | |
| Bornholm: | | | | | | | | | |
| Rönde..... {Eingehend Ausgehend | " " | " " | " " | " " | " " | " " | " 1 | " 37 | " 37 |
| Königreich Dänemark: | Lübeck. | | | | | | | | |
| Kopenhagen..... {Eingehend Ausgehend | " 1 | " 24 | " 24 | " " | " " | " " | " " | " " | " " |

VIII. Tabelle

über die in der ausländischen Fahrt im Jahre 1844 ein- und ausgehenden Haverieschiffe.

| Von und nach fremden Orten. | Norwegen. | | | | | | | | | |
|---------------------------------|--------------------------|---------------|--------------------|---------------------------|---------------|--------------------|-----------------|---------------|--------------------|-----|
| | Schiffe des Königreichs. | | | Schiffe der Herzogthümer. | | | Fremde Schiffe. | | | |
| | Angabl. | Trächtigkeit. | befaute Lassen. | Angabl. | Trächtigkeit. | befaute Lassen. | Angabl. | Trächtigkeit. | befaute Lassen. | |
| Königreich Dänemark: | | | | | | | | | | |
| Bornholm: | | | | | | | | | | |
| Svanke..... | { Eingehend | " | " | " | " | " | " | " | " | |
| | { Ausgehend | " | " | " | " | " | 1 | 39 | 39 | |
| Christiansoe..... | { Eingehend | " | " | " | " | " | 1 | 23½ | 21½ | |
| | { Ausgehend | " | " | " | " | " | | | | |
| Friedrichshafen..... | { Eingehend | " | " | " | " | " | 2 | 34½ | 34½ | |
| | { Ausgehend | 3 | 70 | 56 | 1 | 20½ | 20½ | " | " | |
| Helsingoer..... | { Eingehend | " | " | " | " | " | 2 | 132 | 7 | |
| | { Ausgehend | " | " | " | " | " | | | | |
| Prästoe..... | { Eingehend | 1 | 11½ | " | " | " | " | " | " | |
| | { Ausgehend | " | " | " | " | " | " | " | " | |
| Säby..... | { Eingehend | " | " | " | " | " | 1 | 23 | 23 | |
| | { Ausgehend | " | " | " | " | " | | | | |
| Zusammen... | { Eingehend | 1 | 11½ | " | " | 20½ | 20½ | 2 | 34½ | 34½ |
| | { Ausgehend | 3 | 70 | 56 | 1 | " | " | 5 | 217½ | 90½ |
| Preußen. | | | | | | | | | | |
| a. Königreich Dänemark: | | | | | | | | | | |
| Bornholm: | | | | | | | | | | |
| Nexoe..... | { Eingehend | " | " | " | " | " | 1 | 33 | 28½ | |
| | { Ausgehend | " | " | " | " | " | " | " | " | |
| Svanke..... | { Eingehend | " | " | " | " | " | 2 | 84 | 84 | |
| | { Ausgehend | " | " | " | " | " | " | " | " | |
| Christiansoe..... | { Eingehend | " | " | " | " | " | 1 | 23½ | 23½ | |
| | { Ausgehend | " | " | " | " | " | " | " | " | |
| Friedrichshafen..... | { Eingehend | " | " | " | " | " | 1 | 116½ | 116½ | |
| | { Ausgehend | 1 | 24½ | 24½ | " | " | " | " | " | |
| Helsingoer..... | { Eingehend | " | " | " | " | " | 6 | 447½ | 29 | |
| | { Ausgehend | " | " | " | " | " | " | " | " | |
| Lemvig..... | { Eingehend | " | " | " | " | " | 1 | 34 | " | |
| | { Ausgehend | " | " | " | " | " | " | " | " | |
| Summa für die Provinzen... | { Eingehend | " | " | " | " | " | 11 | 622 | 165 | |
| | { Ausgehend | 1 | 24½ | 24½ | " | " | 1 | 116½ | 116½ | |
| Kopenhagen..... | { Eingehend | 1 | 65 | " | " | " | 5 | 461 | " | |
| | { Ausgehend | " | " | " | " | " | " | " | " | |
| Zusammen... | { Eingehend | 1 | 65 | " | " | " | 16 | 1083 | 165 | |
| | { Ausgehend | 1 | 24½ | 24½ | " | " | 1 | 116½ | 116½ | |
| b. Herzogthum Schleswig: | | | | | | | | | | |
| Eckernförde..... | { Eingehend | " | " | " | " | " | 2 | 45½ | 45½ | |
| | { Ausgehend | " | " | " | " | " | " | " | " | |
| Rönning..... | { Eingehend | " | " | " | " | " | 1 | 25 | 25 | |
| | { Ausgehend | " | " | " | " | " | " | " | " | |
| Zusammen... | { Eingehend | " | " | " | " | " | 2 | 45½ | 45½ | |
| | { Ausgehend | " | " | " | " | " | 1 | 25 | 25 | |

VIII. Tabelle

über die in der ausländischen Fahrt im Jahre 1844 ein- und ausgehenden Haverieschiffe.

| Von und nach fremden Orten. | | Preußen. | | | | | | | | | |
|-------------------------------------|--------------------------------------|--------------------------|---------------|--------------------|---------------------------|---------------|--------------------|-----------------|---------------|--------------------|-------------|
| | | Schiffe des Königreichs. | | | Schiffe der Herzogthümer. | | | Fremde Schiffe. | | | |
| | | Anzahl. | Trächtigkeit. | befaute Lassen. | Anzahl. | Trächtigkeit. | befaute Lassen. | Anzahl. | Trächtigkeit. | befaute Lassen. | |
| c. Herzogthum Holstein: | | | | | | | | | | | |
| | Glückstadt..... | { Eingehend Ausgehend | " | " | " | 1 | 19½ | " | 1 | 49 | " |
| | Seide: | | | | | | | | | | |
| | Wöhrden..... | { Eingehend Ausgehend | " | " | " | " | " | " | 1 | 23½ | 23½ |
| | Nendburg..... | { Eingehend Ausgehend | " | " | " | 1 | 20 | 20 | 5 | 125 | 125 |
| Summa | für das Königreich.. | { Eingehend | 1 | 65 | " | " | " | " | 16 | 1083 | 165 |
| | | { Ausgehend | 1 | 24½ | 24½ | " | " | " | 1 | 116½ | 116½ |
| | für das Herzogthum Schleswig..... | { Eingehend | " | " | " | " | " | " | 2 | 45½ | 45½ |
| | | { Ausgehend | " | " | " | " | " | " | 1 | 25 | 25 |
| für das Herzogthum Holstein..... | { Eingehend | " | " | " | 2 | 39½ | 20 | 7 | 197½ | 148½ | |
| | { Ausgehend | " | " | " | " | " | " | " | " | " | |
| Gesamt-Summa ... | | { Eingehend Ausgehend | 1 1 | 65 24½ | 24½ | 2 " | 39½ " | 20 " | 25 2 | 1326 141½ | 359 141½ |
| Königreich Dänemark: | | | | | | | | | | | |
| | | | | | | | | | | | |
| Bornholm: | | | | | | | | | | | |
| | Rønne..... | { Eingehend Ausgehend | " | " | " | " | " | " | 1 | 37 | " |
| | Christiansoe..... | { Eingehend Ausgehend | " | " | " | " | " | " | 1 | 175 | 134 |
| | Friedrichshafen..... | { Eingehend Ausgehend | " | " | " | " | " | " | 1 | 94 | 94 |
| | Helsingoer..... | { Eingehend Ausgehend | " | " | " | " | " | " | 3 2 | 279 187 | 162 66 |
| | Summa für die Provinzen... | { Eingehend Ausgehend | " | " | " | " | " | " | 5 3 | 548 224 | 390 66 |
| | Kopenhagen..... | { Eingehend Ausgehend | " | " | " | " | " | " | 2 | 200 | " |
| | Zusammen... | { Eingehend Ausgehend | " | " | " | " | " | " | 7 3 | 748 224 | 390 66 |
| Herzogthum Holstein: | | | | | | | | | | | |
| | | | | | | | | | | | |
| Spanien. | | | | | | | | | | | |
| | Neustadt..... | { Eingehend Ausgehend | " | " | " | 1 | 39 | 39 | " | " | " |

IX. Tabelle über die Schifffahrt auf Altona.

| | Schiffe des Königreichs. | | | Schiffe der Herzogthümer. | | | Fremde Schiffe. | | | |
|--------------------------------|--------------------------|---------------|-----------------|---------------------------|---------------|-----------------|-----------------|---------------|-----------------|----------|
| | Anzahl. | Trächtigkeit. | besaute Lasten. | Anzahl. | Trächtigkeit. | besaute Lasten. | Anzahl. | Trächtigkeit. | besaute Lasten. | |
| a. Königreich Dänemark: | | | | | | | | | | |
| Aalborg | { Eingehend Ausgehend | 13 4 | 287½ 55 | 184 46 | 1 2 | 25 36 | 17 86 | " 1 | " 21½ | " 21½ |
| Aarhus | { Eingehend Ausgehend | 13 6 | 265 102½ | 169 92½ | 5 4 | 164 53 | 59 38 | 4 " | 128½ " | " " |
| Affens | { Eingehend Ausgehend | " " | " " | " " | 1 " | 41 " | " " | " " | " " | " " |
| Bandholm | { Eingehend Ausgehend | 3 " | 78 " | " " | " " | " " | " " | " " | " " | " " |
| Bornholm: | | | | | | | | | | |
| Rønne | { Eingehend Ausgehend | 1 " | 7 " | 7 " | " " | " " | " " | " " | " " | " " |
| Faaborg | { Eingehend Ausgehend | 1 1 | 12 21 | 12 " | 2 2 | 26 37 | 26 " | " " | " " | " " |
| Fanoe | { Eingehend Ausgehend | 26 1 | 334 4½ | 71½ 2 | 1 " | 20½ " | 1 " | " 2 | " " | " " |
| Friedericia | { Eingehend Ausgehend | 8 " | 153½ " | 65½ " | 3 1 | 86 13½ | 73 13½ | " " | " " | " " |
| Friedrichsfund | { Eingehend Ausgehend | " " | " " | " " | 3 " | 89 " | 3 " | " " | " " | " " |
| Grenaae | { Eingehend Ausgehend | " " | " " | " " | 1 " | 36½ " | " " | " " | " " | " " |
| Hjerding | { Eingehend Ausgehend | 25 45 | 202 382½ | 77½ 341½ | " " | " " | " " | " " | " " | " " |
| Hobroe | { Eingehend Ausgehend | " 1 | " 22½ | " 22½ | " 1 | " 16½ | " 16½ | 1 3 | 37 59 | " 59 |
| Holbeck | { Eingehend Ausgehend | 4 " | 99 " | 6 " | 2 " | 57 " | " " | " " | " " | " " |
| Holstebroe | { Eingehend Ausgehend | 1 8 | 19½ 104½ | 16 85 | " 2 | " 29½ | " 29½ | " " | " " | " " |
| Horsens | { Eingehend Ausgehend | 10 8 | 180 128½ | 94½ 123½ | 1 4 | 51½ 42½ | " 42½ | " 1 | " 19 | " 19 |
| Kallundborg | { Eingehend Ausgehend | 1 " | 32½ " | 3 " | 2 " | 84 " | " " | " " | " " | " " |
| Kiersteinde | { Eingehend Ausgehend | " 1 | " 16½ | " 16½ | " " | " " | " " | " " | " " | " " |
| Kolbing | { Eingehend Ausgehend | " " | " " | " " | 2 " | 27½ " | 27½ " | " " | " " | " " |
| Korsøer | { Eingehend Ausgehend | " " | " " | " " | 3 2 | 92½ 31 | " 31 | " " | " " | " " |
| Lemvig | { Eingehend Ausgehend | 3 2 | 48 22½ | 24 19 | " " | " " | " " | " " | " " | " " |
| Løgstoer | { Eingehend Ausgehend | 4 2 | 35½ 18½ | 29½ 9½ | " " | " " | " " | " " | " " | " " |
| Latus | { Eingehend Ausgehend | 113 79 | 1754 878½ | 750½ 763½ | 25 20 | 773 286½ | 179 234½ | 5 5 | 165½ 99½ | " 99½ |

IX. Tabelle über die Schifffahrt auf Altona.

| | Schiffe des Königreichs. | | | Schiffe der Herzogthümer. | | | Fremde Schiffe. | | |
|---|--------------------------|----------------|-----------------|---------------------------|---------------|-----------------|-----------------|---------------|-----------------|
| | Anzahl. | Trächtigkeit. | besaute Lasten. | Anzahl. | Trächtigkeit. | besaute Lasten. | Anzahl. | Trächtigkeit. | besaute Lasten. |
| a. Königreich Dänemark: | | | | | | | | | |
| Transport... {Eingehend Ausgehend | 113 79 | 1754 878½ | 759 763½ | 25 20 | 773 286½ | 179 234½ | 5 5 | 165½ 99½ | " 99½ |
| Middelfart..... {Eingehend Ausgehend | " " | " " | " " | " 1 | " 13 | " 5 | " " | " " | " " |
| Kalkov..... {Eingehend Ausgehend | " " | " " | " " | " 2 | " 74 | " " | " " | " " | " " |
| Kestved..... {Eingehend Ausgehend | " " | " " | " " | 4 1 | 116 20 | " " | " " | " " | " " |
| Nibe..... {Eingehend Ausgehend | 1 1 | 25 12½ | " 7 | " " | " " | " " | " " | " " | " " |
| Nyflöbing auf Morsøe... {Eingehend Ausgehend | 15 3 | 250½ 33½ | 20½ 2½ | " " | " " | " " | " " | " " | " " |
| Odense..... {Eingehend Ausgehend | 8 5 | 146 80 | 114½ 62½ | 3 1 | 100½ 12½ | " 12½ | 1 1 | 19½ 19½ | " 19½ |
| Præstøe..... {Eingehend Ausgehend | " " | " " | " " | 1 " | 16 " | " " | " " | " " | " " |
| Randers..... {Eingehend Ausgehend | 7 3 | 132 75 | 98 75 | 2 1 | 70½ 22½ | 70½ 22½ | " 1 | " 21 | " 21 |
| Ripen..... {Eingehend Ausgehend | 14 10 | 92 64½ | 76 40 | 5 4 | 21½ 17 | 19½ 14½ | " " | " " | " " |
| Ringflöbing..... {Eingehend Ausgehend | 24 34 | 148½ 242½ | 129 231½ | " " | " " | " " | " " | " " | " " |
| Nothschib..... {Eingehend Ausgehend | " " | " " | " " | 1 " | 31 " | " " | 1 " | 29½ " | " " |
| Samsøe..... {Eingehend Ausgehend | 3 " | 62 " | 14½ " | " " | " " | " " | " " | " " | " " |
| Skive..... {Eingehend Ausgehend | 9 2 | 134 23½ | 27½ 16 | " " | " " | " " | " " | " " | " " |
| Stegø..... {Eingehend Ausgehend | " " | " " | " " | 2 " | 55½ " | " " | " " | " " | " " |
| Stubbekløbing..... {Eingehend Ausgehend | " 1 | " 10½ | " 10½ | " " | " " | " " | " " | " " | " " |
| Svendborg..... {Eingehend Ausgehend | " " | " " | " " | 1 " | 22 " | " " | " " | " " | " " |
| Thistedt..... {Eingehend Ausgehend | 3 6 | 58½ 71½ | 14 38 | " " | " " | " " | " " | " " | " " |
| Varde..... {Eingehend Ausgehend | 8 9 | 54½ 59½ | 41 34½ | " " | " " | " " | " " | " " | " " |
| Weile..... {Eingehend Ausgehend | 6 2 | 83 29 | 40½ 28½ | 2 " | 39 " | 14 " | " " | " " | " " |
| Wiborg..... {Eingehend Ausgehend | 14 " | 185 " | 34½ " | " 2 | " 25 | " 16½ | " " | " " | " " |
| Latus... {Eingehend Ausgehend | 225 155 | 3125½ 1581½ | 1369½ 1309½ | 46 32 | 1244½ 470½ | 283½ 305½ | 7 7 | 214½ 140 | " 140 |

IX. Tabelle über die Schifffahrt auf Altona.

| | Schiffe des Königreichs. | | | Schiffe der Herzogthümer. | | | Fremde Schiffe. | | |
|--|--------------------------|----------------|-----------------|---------------------------|----------------|-----------------|-----------------|---------------|-----------------|
| | Anzahl. | Trächtigkeit. | besaute Lasten. | Anzahl. | Trächtigkeit. | besaute Lasten. | Anzahl. | Trächtigkeit. | besaute Lasten. |
| a. Königreich Dänemark: | | | | | | | | | |
| Transport... {Eingehend Ausgehend | 225 155 | 3125½ 1581½ | 1369¾ 1309½ | 46 32 | 1244¾ 470½ | 283½ 305¾ | 7 7 | 214½ 140 | " 140 |
| Wordingborg..... {Eingehend Ausgehend | " " | " " | " " | 1 " | 58½ " | " " | " " | " " | " " |
| Summa für die Provinzen... {Eingehend Ausgehend | 225 155 | 3125½ 1581½ | 1369¾ 1309½ | 47 32 | 1303½ 470½ | 283½ 305¾ | 7 7 | 214½ 140 | " 140 |
| Kopenhagen..... {Eingehend Ausgehend | " 4 | " 64 | " 31 | 11 " | 236 " | 236 " | " " | " " | " " |
| Zusammen... {Eingehend Ausgehend | 225 159 | 3125½ 1645½ | 1369¾ 1340½ | 58 32 | 1539½ 470½ | 519½ 305¾ | 7 7 | 214½ 140 | " 140 |
| b. Herzogthum Schleswig: | | | | | | | | | |
| Apenrade..... {Eingehend Ausgehend | " " | " " | " " | 3 3 | 36 36 | 36 5 | " " | " " | " " |
| Bredstedt..... {Eingehend Ausgehend | " " | " " | " " | 6 5 | 42½ 36½ | 42½ 25½ | " " | " " | " " |
| Dakholm..... {Eingehend Ausgehend | " " | " " | " " | 3 " | 24½ " | 18 " | 2 " | 9½ " | 9½ " |
| Gappeln..... {Eingehend Ausgehend | " " | " " | " " | 7 1 | 95 11 | 27½ 9 | " " | " " | " " |
| Gärnförde..... {Eingehend Ausgehend | " " | " " | " " | 5 1 | 107½ 10½ | 52½ 10½ | " " | " " | " " |
| Fehmarn..... {Eingehend Ausgehend | " " | " " | " " | 2 " | 40½ " | " " | " " | " " | " " |
| Flensburg..... {Eingehend Ausgehend | 4 " | 98½ " | " " | 31 22 | 482½ 268¾ | 324½ 248½ | 2 " | 42 " | 24 " |
| Holnis..... {Eingehend Ausgehend | " " | " " | " " | 1 16 | 9¾ 182 | " 182 | " 1 | " 19 | " 19 |
| Föhr und Amrum..... {Eingehend Ausgehend | 1 " | 8½ " | " " | 45 15 | 473½ 118½ | 116¾ 50½ | " " | " " | " " |
| Friedrichstadt..... {Eingehend Ausgehend | 1 " | 6¾ " | " " | 13 9 | 256 136 | 113 111 | " " | " " | " " |
| Süderstapel..... {Eingehend Ausgehend | " " | " " | " " | 1 2 | 12 28 | " 28 | " " | " " | " " |
| Gottorf..... {Eingehend Ausgehend | " " | " " | " " | 14 10 | 170¾ 121 | 152 116¾ | " " | " " | " " |
| Hadersleben..... {Eingehend Ausgehend | 1 " | 21 " | " " | 5 3 | 69½ 48½ | 53½ 48½ | " " | " " | " " |
| Holtzenau..... {Eingehend Ausgehend | " " | " " | " " | 3 1 | 69½ 13½ | 15½ 13½ | " " | " " | " " |
| Latus... {Eingehend Ausgehend | 7 " | 134½ " | " " | 136 91 | 1864¾ 1028¾ | 933½ 861½ | 2 3 | 42 28½ | 24 28½ |

IX. Tabelle über die Schifffahrt auf Altona.

| | Schiffe des Königreichs. | | | Schiffe der Herzogthümer. | | | Fremde Schiffe. | | | |
|---------------------------------|--------------------------|---------------|---------------------------------------|---------------------------|---------------|--|--|---------------|---------------------------------------|------------------------|
| | Anzahl. | Trächtigkeit. | besaute Lasten. | Anzahl. | Trächtigkeit. | besaute Lasten. | Anzahl. | Trächtigkeit. | besaute Lasten. | |
| b. Herzogthum Schleswig: | | | | | | | | | | |
| Transport... | { Eingehend Ausgehend | 7 | 134 $\frac{1}{2}$ | " | 136 91 | 1864 $\frac{3}{4}$ 1028 $\frac{1}{2}$ | 933 $\frac{1}{2}$ 861 $\frac{1}{2}$ | 2 3 | 42 23 $\frac{1}{2}$ | 24 28 $\frac{1}{2}$ |
| Husum..... | { Eingehend Ausgehend | " | " | " | 32 20 | 380 $\frac{1}{2}$ 249 | 317 $\frac{1}{2}$ 108 $\frac{3}{4}$ | " | " | " |
| Pellworm..... | { Eingehend Ausgehend | " | 20 $\frac{1}{2}$ | " | 10 20 | 96 $\frac{3}{4}$ 200 $\frac{1}{2}$ | 8 199 $\frac{1}{2}$ | " | " | " |
| Nordstrand..... | { Eingehend Ausgehend | " | " | " | " | 91 $\frac{1}{2}$ | 70 $\frac{1}{2}$ | " | " | " |
| Marshall..... | { Eingehend Ausgehend | " | " | " | 1 | 25 | " | " | " | " |
| Sonderburg..... | { Eingehend Ausgehend | " | " | " | 8 5 | 97 $\frac{1}{2}$ 40 $\frac{1}{2}$ | 46 $\frac{1}{2}$ 40 $\frac{1}{2}$ | " | " | " |
| Londern..... | { Eingehend Ausgehend | 1 1 | 33 8 $\frac{1}{2}$ | " | 7 4 | 126 $\frac{1}{2}$ 26 $\frac{3}{4}$ | 16 $\frac{1}{2}$ 24 $\frac{1}{2}$ | " | " | " |
| Romoe..... | { Eingehend Ausgehend | " | " | " | 7 6 | 77 $\frac{1}{2}$ 42 $\frac{3}{4}$ | 42 $\frac{1}{2}$ 20 | " | " | " |
| Sylt..... | { Eingehend Ausgehend | " | " | " | 17 11 | 160 $\frac{3}{4}$ 95 | 104 $\frac{1}{2}$ 48 $\frac{1}{2}$ | " | " | " |
| Hoyer..... | { Eingehend Ausgehend | 7 5 | 76 $\frac{1}{2}$ 53 $\frac{1}{2}$ | 65 25 | 18 12 | 283 153 $\frac{1}{2}$ | 182 81 $\frac{1}{2}$ | " | " | " |
| Tönning..... | { Eingehend Ausgehend | 1 | 13 | " | 21 15 | 192 118 | 113 $\frac{1}{2}$ 84 $\frac{1}{2}$ | " | 1 3 $\frac{1}{2}$ | " |
| Eatingfiel..... | { Eingehend Ausgehend | " | " | " | 17 14 | 154 $\frac{1}{2}$ 98 $\frac{1}{2}$ | 97 97 $\frac{3}{4}$ | " | " | " |
| Garbing..... | { Eingehend Ausgehend | " | " | " | 10 10 | 73 $\frac{1}{2}$ 76 $\frac{1}{2}$ | 15 76 $\frac{1}{2}$ | " | " | " |
| Zusammen... | { Eingehend Ausgehend | 16 8 | 257 $\frac{1}{2}$ 82 $\frac{1}{2}$ | 65 54 | 284 216 | 3532 2220 $\frac{3}{4}$ | 1876 1708 $\frac{1}{2}$ | 2 4 | 42 32 $\frac{1}{2}$ | 24 29 $\frac{1}{2}$ |
| c. Herzogthum Holstein: | | | | | | | | | | |
| Brunsbüttel..... | { Eingehend Ausgehend | " | " | " | 352 321 | 2286 2157 $\frac{1}{2}$ | 568 $\frac{1}{2}$ 1575 $\frac{1}{2}$ | 6 | 34 $\frac{1}{2}$ | " |
| Neufeld..... | { Eingehend Ausgehend | " | " | " | 107 100 | 721 594 $\frac{3}{4}$ | 215 441 | 23 16 | 131 66 | " 62 $\frac{1}{2}$ |
| Büsum..... | { Eingehend Ausgehend | " | " | " | 38 32 | 490 344 $\frac{1}{2}$ | 186 266 $\frac{3}{4}$ | 8 13 | 73 $\frac{1}{2}$ 122 $\frac{1}{2}$ | " 113 $\frac{1}{2}$ |
| Elmsborn..... | { Eingehend Ausgehend | " | " | " | 80 97 | 596 807 $\frac{3}{4}$ | 492 560 $\frac{1}{2}$ | " | " | " |
| Kellinghusen..... | { Eingehend Ausgehend | " | " | " | 41 95 | 516 $\frac{1}{2}$ 1241 $\frac{1}{2}$ | 43 1255 | " | " | " |
| Latus... | { Eingehend Ausgehend | " | " | " | 618 645 | 4609 $\frac{1}{2}$ 5145 $\frac{3}{4}$ | 1454 $\frac{1}{2}$ 4078 $\frac{1}{2}$ | 37 29 | 239 188 $\frac{1}{2}$ | " 175 $\frac{3}{4}$ |

IX. Tabelle über die Schifffahrt auf Altona.

| | Schiffe des Königreichs. | | | Schiffe der Herzogthümer. | | | Fremde Schiffe. | | |
|---|--------------------------|---------------|--------------------|---------------------------|-----------------|--------------------|-----------------|---------------|--------------------|
| | Anzahl. | Trächtigkeit. | befaute Lassen. | Anzahl. | Trächtigkeit. | befaute Lassen. | Anzahl. | Trächtigkeit. | befaute Lassen. |
| c. Herzogthum Holstein: | | | | | | | | | |
| Transport... {Eingehend Ausgehend | " " | " " | " " | 618 645 | 4609½ 5145½ | 1454½ 4078½ | 37 29 | 239 188½ | " 175½ |
| Elmshorn: | | | | | | | | | |
| Krükenae... {Eingehend Ausgehend | " " | " " | " " | 1 4 | 10½ 27½ | " 15½ | " " | " " | " " |
| Glückstadt {Eingehend Ausgehend | 1 1 | 21 4 | " " | 309 240 | 1355½ 918½ | 931½ 470½ | " " | " " | " " |
| Bielenberg {Eingehend Ausgehend | " " | " " | " " | 90 88 | 305½ 419½ | 189½ 284½ | 2 " | 52 " | " " |
| Seide: | | | | | | | | | |
| Melborf..... {Eingehend Ausgehend | " " | " " | " " | 8 5 | 94 58 | 88 53 | " " | " " | " " |
| Lunden {Eingehend Ausgehend | " " | " " | " " | 10 2 | 160½ 24 | 39 14 | " 1 | " 5 | " 5 |
| Schülperfel {Eingehend Ausgehend | " " | " " | " " | 1 6 | 7½ 51½ | " 50½ | " 1 | " 5 | " 5 |
| Wöhrden {Eingehend Ausgehend | " " | " " | " " | 29 24 | 395½ 298½ | 305½ 150 | " 2 | " 7½ | " 7½ |
| Nahlhude {Eingehend Ausgehend | " " | " " | " " | 15 20 | 213½ 265 | 15 233 | " " | " " | " " |
| Heiligenhafen {Eingehend Ausgehend | " " | " " | " " | 2 " | 8½ " | " " | " " | " " | " " |
| Izehoe {Eingehend Ausgehend | " " | " " | " " | 106 127 | 1215½ 1284 | 889½ 976½ | " " | " " | " " |
| Burg {Eingehend Ausgehend | " " | " " | " " | 27 " | 101 " | 97½ " | " " | " " | " " |
| Cremppe {Eingehend Ausgehend | " " | " " | " " | 64 36 | 254½ 145½ | 160½ 100½ | " " | " " | " " |
| Wißler {Eingehend Ausgehend | " " | " " | " " | 99 173 | 416½ 708½ | 239½ 645 | " 3 | " 28 | " 28 |
| Kiel {Eingehend Ausgehend | " " | " " | " " | 22 4 | 355½ 35½ | 94½ 14½ | " " | " " | " " |
| St. Margrethen {Eingehend Ausgehend | " " | " " | " " | 120 90 | 656½ 523 | 71½ 478½ | " " | " " | " " |
| Brokdorf {Eingehend Ausgehend | " " | " " | " " | 30 33 | 140½ 149½ | 43½ 123½ | " " | " " | " " |
| Büttel {Eingehend Ausgehend | " " | " " | " " | 708 675 | 5690½ 5410 | 85½ 5239½ | " " | " " | " " |
| Neustadt {Eingehend Ausgehend | 1 " | 36 " | " " | 1 1 | 52 7½ | " " | " " | " " | " " |
| Ottensen {Eingehend Ausgehend | 1 " | 34½ " | " " | 59 100 | 364½ 780½ | 85 2½ | 1 6 | 7 87½ | 7 15 |
| Blankenese {Eingehend Ausgehend | " " | " " | " " | 83 132 | 500 2304 | 203 104½ | " " | " " | " " |
| Latus ... {Eingehend Ausgehend | 3 1 | 91½ 4 | " " | 2402 2405 | 16977½ 18557 | 4992½ 13034 | 40 42 | 298 321½ | 7 236 |

IX. Tabelle über die Schifffahrt auf Altona.

| | Schiffe des Königreichs. | | | Schiffe der Herzogthümer. | | | Fremde Schiffe. | | | |
|---|--|----------------|-----------------|---------------------------|-----------------|------------------|-----------------|---------------|-----------------|-----------|
| | Anzahl. | Trächtigkeit. | besaute Lasten. | Anzahl. | Trächtigkeit. | besaute Lasten. | Anzahl. | Trächtigkeit. | besaute Lasten. | |
| c. Herzogthum Holstein: | | | | | | | | | | |
| Transport... {Eingehend Ausgehend | 3 1 | 91½ 4 | " " | 2402 2405 | 16977½ 18557 | 4992½ 13034 | 40 42 | 298 321½ | 7 236 | |
| Ottensen: Wedel..... {Eingehend Ausgehend | " " | " " | " " | 29 2 | 288 2½ | 34½ 2½ | " " | " " | " " | |
| Kendsburg..... {Eingehend Ausgehend | " " | " " | " " | 27 11 | 390½ 122½ | 216½ 110½ | 1 " | 28½ " | " " | |
| Uetersen..... {Eingehend Ausgehend | 4 4 | 38 40½ | " " | 99 62 | 760 485½ | 468½ 300½ | " 1 | " 9 | " " | |
| Hafeldorf..... {Eingehend Ausgehend | " " | " " | " " | 82 69 | 403½ 359½ | 68½ 243½ | " " | " " | " " | |
| Seitlingen..... {Eingehend Ausgehend | " " | " " | " " | 23 27 | 106½ 135½ | 22½ 113½ | " " | " " | " " | |
| Seitlinger Schanze... {Eingehend Ausgehend | " " | " " | " " | 8 4 | 41½ 37½ | 4 37½ | " " | " " | " " | |
| Wewelsfleth..... {Eingehend Ausgehend | 2 " | 8½ " | " " | 202 181 | 1296½ 1249 | 163½ 1037½ | 2 " | 6 " | " " | |
| Summa { | für das Königreich.. {Eingehend Ausgehend | 225 159 | 3125½ 1645½ | 1369½ 1340½ | 58 32 | 1539½ 470½ | 519½ 305½ | 7 7 | 214½ 140 | " 140 |
| | für das Herzogthum Schleswig..... {Eingehend Ausgehend | 16 8 | 257½ 82½ | 65 54 | 284 216 | 3532 2220½ | 1876 1708½ | 2 4 | 42 32½ | 24 29½ |
| | für das Herzogthum Holstein..... {Eingehend Ausgehend | 9 5 | 137½ 44½ | " " | 2872 2761 | 20263½ 20948½ | 5971½ 14880 | 43 43 | 332½ 390½ | 7 236 |
| Gesamt-Summa... {Eingehend Ausgehend | 250 172 | 3520½ 1772½ | 1434½ 1394½ | 3214 3009 | 25335 23639½ | 8366½ 16894½ | 52 54 | 589 502½ | 81 405½ | |

Schiffe welche im Vorbeifegeln zu Altona gelöscht oder geladen.

| | Schiffe des Königreichs. | | Schiffe der Herzogthümer. | | Fremde Schiffe. | |
|--|--------------------------|-----------------|---------------------------|-----------------|-----------------|-----------------|
| | Anzahl. | besaute Lasten. | Anzahl. | besaute Lasten. | Anzahl. | besaute Lasten. |
| a. Königreich Dänemark: | | | | | | |
| Aalborg..... {Eingehend Ausgehend | 1 " | 6 " | " " | " " | " " | " " |
| Friedericia..... {Eingehend Ausgehend | 2 " | 6 " | " " | " " | " " | " " |
| Holstebroe..... {Eingehend Ausgehend | 7 1 | 31 2 | " " | " " | " " | " " |
| Horsens..... {Eingehend Ausgehend | 2 " | 10 " | " " | " " | " " | " " |
| Lemvig..... {Eingehend Ausgehend | 7 2 | 17 9½ | " " | " " | " " | " " |
| Latus... {Eingehend Ausgehend | 19 3 | 70 11½ | " " | " " | " " | " " |

IX. Tabelle über die Schifffahrt auf Altona.

| | Schiffe des Königreichs. | | Schiffe der Herzogthümer. | | Fremde Schiffe. | |
|---------------------------------|--------------------------|--------------------|---------------------------|--------------------|-----------------|--------------------|
| | Anzahl. | besaute Lasten. | Anzahl. | besaute Lasten. | Anzahl. | besaute Lasten. |
| a. Königreich Dänemark: | | | | | | |
| Transport... | { Eingehend Ausgehend | 19 3 | 70 11½ | " " | " " | " " |
| Skive..... | { Eingehend Ausgehend | 1 " | 1½ " | " " | " " | " " |
| Thistedt..... | { Eingehend Ausgehend | 3 " | 4 " | " " | " " | " " |
| Zusammen... | { Eingehend Ausgehend | 23 3 | 75½ 11½ | " " | " " | " " |
| b. Herzogthum Schleswig: | | | | | | |
| Cappeln..... | { Eingehend Ausgehend | " " | " " | 2 1 | 5 1 | " " |
| Flensburg: Polnis..... | { Eingehend Ausgehend | " " | " " | 2 " | 12 " | " " |
| Friedrichstadt..... | { Eingehend Ausgehend | " " | " " | 1 " | 4 " | " " |
| Husum: Nordstrand..... | { Eingehend Ausgehend | " " | " " | 7 " | 60½ " | " " |
| Londern: Poyer..... | { Eingehend Ausgehend | " " | " " | 3 3 | 31½ 21 | " " |
| Lönning..... | { Eingehend Ausgehend | " " | " " | 12 5 | 5 3 | 1 " |
| Zusammen.... | { Eingehend Ausgehend | " " | " " | 17 19 | 41½ 101½ | 1 " |
| c. Herzogthum Holstein: | | | | | | |
| Brunsbüttel..... | { Eingehend Ausgehend | " " | " " | 3 " | 16½ " | " " |
| Glückstadt..... | { Eingehend Ausgehend | " " | " " | 1 " | 1 " | " " |
| Bielenberg..... | { Eingehend Ausgehend | " " | " " | 2 " | " " | " " |
| Seide: Lunden..... | { Eingehend Ausgehend | " " | " " | 1 2 | 1 " | " " |
| Ischhoe..... | { Eingehend Ausgehend | " " | " " | 17 " | 59 " | " " |
| St. Margrethen: Büttel..... | { Eingehend Ausgehend | " " | " " | 1 " | 8 " | " " |
| Latus.... | { Eingehend Ausgehend | " " | " " | 2 25 | 2 83½ | " " |

X. Tabelle

über die Schifffahrt auf Island, Grönland und die Färöer im Jahre 1844.

| | Schiffe des Königreichs. | | | Schiffe der Herzogthümer. | | | Fremde Schiffe. | | |
|-----------------------------------|-----------------------------------|---------------|-----------------|---------------------------|---------------|-----------------|-----------------|---------------|-----------------|
| | Anzahl. | Trächtigkeit. | besaute Lasten. | Anzahl. | Trächtigkeit. | besaute Lasten. | Anzahl. | Trächtigkeit. | besaute Lasten. |
| a. Königreich Dänemark: | | | | | | | | | |
| Bornholm: | | | | | | | | | |
| Rönne..... | { Eingehend | 3 | 96½ | 66 | " | " | " | " | " |
| | { Ausgehend | " | " | " | " | " | " | " | " |
| Friedrichshafen..... | { Eingehend | 1 | 11 | 6 | " | " | " | " | " |
| | { Ausgehend | 1 | 11 | 1 | " | " | " | " | " |
| Korsøer..... | { Eingehend | 2 | 27½ | 27½ | " | " | " | " | " |
| | { Ausgehend | 3 | 57 | 56 | " | " | " | " | " |
| Nyborg..... | { Eingehend | 3 | 47½ | 25 | " | " | " | " | " |
| | { Ausgehend | 3 | 47½ | 47½ | " | " | " | " | " |
| Nykjøbing auf Seeland... | { Eingehend | " | " | " | " | " | " | " | " |
| | { Ausgehend | 1 | 15½ | 15½ | " | " | " | " | " |
| Odense..... | { Eingehend | 1 | 12 | 12 | " | " | " | " | " |
| | { Ausgehend | 1 | 12 | 12 | " | " | " | " | " |
| Nanders..... | { Eingehend | " | " | " | " | " | " | " | " |
| | { Ausgehend | 1 | 26 | 26 | " | " | " | " | " |
| Stubbekjøbing..... | { Eingehend | " | " | " | " | " | " | " | " |
| | { Ausgehend | 1 | 48 | 14 | " | " | " | " | " |
| Evensborg..... | { Eingehend | 2 | 28½ | 2 | " | " | " | " | " |
| | { Ausgehend | 2 | 21½ | 4 | " | " | " | " | " |
| Summa für die Provinzen... | { Eingehend | 12 | 223 | 138½ | " | " | " | " | " |
| | { Ausgehend | 13 | 238½ | 176 | " | " | " | " | " |
| Kopenhagen..... | { Eingehend | 84 | 3805½ | 3063½ | 5 | 196½ | 189 | " | " |
| | { Ausgehend | 91 | 4062½ | 3851 | 4 | 147 | 105½ | " | " |
| Zusammen... | { Eingehend | 96 | 4028½ | 3202 | 5 | 196½ | 189 | " | " |
| | { Ausgehend | 104 | 4301 | 4027 | 4 | 147 | 105½ | " | " |
| b. Herzogthum Schleswig: | | | | | | | | | |
| Ekernförde..... | { Eingehend | " | " | " | 2 | 176 | 19 | " | " |
| | { Ausgehend | " | " | " | 1 | 18 | 1 | " | " |
| Flensburg..... | { Eingehend | " | " | " | 1 | 13 | 13 | " | " |
| | { Ausgehend | " | " | " | 5 | 208 | 218 | " | " |
| Summa | für das Königreich... { Eingehend | 96 | 4028½ | 3202 | 5 | 196½ | 189 | " | " |
| | { Ausgehend | 104 | 4301 | 4027 | 4 | 147 | 105½ | " | " |
| für das Herzogthum Schleswig..... | { Eingehend | " | " | " | 3 | 189 | 32 | " | " |
| | { Ausgehend | " | " | " | 6 | 226 | 209 | " | " |
| Gesamt-Summa... | { Eingehend | 96 | 4028½ | 3202 | 8 | 385½ | 221 | " | " |
| | { Ausgehend | 104 | 4301 | 4027 | 10 | 373 | 314½ | " | " |

X. Tabelle

über die Schifffahrt auf Island, Grönland und die Färöer im Jahre 1844.

| | | Mit Schiffen welche im Vorbeifegeln gelöscht oder geladen. | | | | | |
|-----------------------------|-----------|--|--------------------|---------------------------|--------------------|-----------------|--------------------|
| | | Schiffe des Königreichs. | | Schiffe der Herzogthümer. | | Fremde Schiffe. | |
| | | Anzahl. | besaute Lasten. | Anzahl. | besaute Lasten. | Anzahl. | besaute Lasten. |
| Königreich Dänemark: | | | | | | | |
| Helsingöer..... | Eingehend | 1 | 3 | " | " | " | " |
| | Ausgehend | " | " | " | " | " | " |
| Nyborg..... | Eingehend | 1 | " | " | " | " | " |
| | Ausgehend | " | " | " | " | " | " |
| Summa für die Provinzen... | Eingehend | 2 | 3 | " | " | " | " |
| | Ausgehend | " | " | " | " | " | " |
| Kopenhagen..... | Eingehend | 1 | 3 | " | " | " | " |
| | Ausgehend | 4 | 22 | " | " | " | " |
| Zusammen... | Eingehend | 3 | 6 | " | " | " | " |
| | Ausgehend | 4 | 22 | " | " | " | " |

XI. Tabelle

über die von und nach den dänisch-westindischen Besitzungen, im Jahre 1844 ein- und ausgehenden Fahrzeuge.

| | Schiffe des Königreichs. | | | Schiffe der Herzogthümer. | | | Fremde Schiffe. | | |
|---|---|------------------|---------------------------|---------------------------|-----------------|------------------|-----------------|---------------|------------------|
| | Anzahl. | Trächtigkeit. | besaunte Kisten. | Anzahl. | Trächtigkeit. | besaunte Kisten. | Anzahl. | Trächtigkeit. | besaunte Kisten. |
| a. Königreich Dänemark: | | | | | | | | | |
| Kopenhagen..... | { Eingehend | 29 | 3407 | 3240 | " | " | " | " | " |
| | { Ausgehend | 22 | 2151 | 1916 | " | " | " | " | " |
| b. Herzogthum Schleswig: | | | | | | | | | |
| Flensburg..... | { Eingehend | " | " | " | 7 | 720½ | 701 | " | " |
| | { Ausgehend | " | " | " | 21 | 2133½ | 1943½ | " | " |
| c. Herzogthum Holstein: | | | | | | | | | |
| Glückstadt..... | { Eingehend | " | " | " | " | " | " | " | " |
| | { Ausgehend | 1 | 124 | 83 | " | " | " | " | " |
| Ottensen..... | { Eingehend | " | " | " | 1 | 96½ | 12 | " | " |
| | { Ausgehend | " | " | " | " | " | " | " | " |
| Summa | { für das Königreich. Eingehend | 29 | 3407 | 3240 | " | " | " | " | " |
| | { für das Königreich. Ausgehend | 22 | 2151 | 1916 | " | " | " | " | " |
| | { für das Herzogthum Schleswig..... Eingehend | " | " | " | 7 | 720½ | 701 | " | " |
| | { für das Herzogthum Schleswig..... Ausgehend | " | " | " | 21 | 2133½ | 1943½ | " | " |
| | { für das Herzogthum Holstein..... Eingehend | " | " | " | 1 | 96½ | 12 | " | " |
| | { für das Herzogthum Holstein..... Ausgehend | 1 | 124 | 83 | " | " | " | " | " |
| | Gesamt-Summa... { Eingehend | 29 | 3407 | 3240 | 8 | 817 | 713 | " | " |
| | { Ausgehend | 23 | 2275 | 1999 | 21 | 2133½ | 1943½ | " | " |
| Mit Schiffen welche im Vorbeifegeln gelöscht oder geladen. | | | | | | | | | |
| | Schiffe des Königreichs. | | Schiffe der Herzogthümer. | | Fremde Schiffe. | | | | |
| | Anzahl. | besaunte Kisten. | Anzahl. | besaunte Kisten. | Anzahl. | besaunte Kisten. | | | |
| Königreich Dänemark: | | | | | | | | | |
| Nyborg..... | { Eingehend | " | " | 3 | " | " | | | |
| | { Ausgehend | " | " | " | " | " | | | |

XII. Tabelle

über die auf den Robben- und Wallfischfang, sowie den Fischfang in offener See im Jahre 1844 ein- und ausgehenden Fahrzeuge.

| | Schiffe des Königreichs. | | | Schiffe der Herzogthümer. | | | Fremde Schiffe. | | |
|---------------------------------|--------------------------|---------------|--------------------|---------------------------|---------------|--------------------|-----------------|---------------|--------------------|
| | Anzahl. | Trächtigkeit. | besaute Lassen. | Anzahl. | Trächtigkeit. | besaute Lassen. | Anzahl. | Trächtigkeit. | besaute Lassen. |
| a. Königreich Dänemark: | | | | | | | | | |
| Aalborg..... | { Eingehend | 56 | 231 $\frac{1}{2}$ | 116 | " | " | " | " | " |
| | { Ausgehend | 50 | 204 $\frac{1}{2}$ | " | " | " | " | " | " |
| Aarhuus..... | { Eingehend | 2 | 88 | 23 | " | " | " | " | " |
| | { Ausgehend | 1 | 85 | 52 | " | " | " | " | " |
| Anholt..... | { Eingehend | " | " | " | " | " | " | " | " |
| | { Ausgehend | 3 | 18 | " | " | " | " | " | " |
| Bornholm: Neroe..... | { Eingehend | " | " | " | " | " | " | " | " |
| | { Ausgehend | 4 | 33 $\frac{3}{4}$ | " | " | " | " | " | " |
| Rønne..... | { Eingehend | 5 | 272 | 74 | " | " | " | " | " |
| | { Ausgehend | 6 | 280 $\frac{1}{2}$ | 178 | " | " | " | " | " |
| Svanke..... | { Eingehend | " | " | " | " | " | " | " | " |
| | { Ausgehend | 9 | 76 $\frac{1}{2}$ | " | " | " | " | " | " |
| Faaborg..... | { Eingehend | 3 | 15 | " | " | " | " | " | " |
| | { Ausgehend | 2 | 10 $\frac{1}{2}$ | " | " | " | " | " | " |
| Friedrichshafen..... | { Eingehend | " | " | " | " | " | " | " | " |
| | { Ausgehend | 27 | 225 $\frac{1}{2}$ | " | 1 | 10 $\frac{1}{2}$ | " | " | " |
| Hobroe..... | { Eingehend | " | " | " | " | " | " | " | " |
| | { Ausgehend | 1 | 3 | " | " | " | " | " | " |
| Korsøer..... | { Eingehend | " | " | " | " | " | " | " | " |
| | { Ausgehend | 1 | 3 $\frac{1}{2}$ | " | " | " | " | " | " |
| Middelfart..... | { Eingehend | 1 | 4 | " | 3 | 13 $\frac{1}{2}$ | " | " | " |
| | { Ausgehend | 2 | 8 $\frac{3}{4}$ | " | " | " | " | " | " |
| Rakstov..... | { Eingehend | 3 | 10 | " | " | " | " | " | " |
| | { Ausgehend | " | " | " | " | " | " | " | " |
| Ryborg..... | { Eingehend | 1 | 55 | 9 | " | " | " | " | " |
| | { Ausgehend | 1 | 55 | " | " | " | " | " | " |
| Ryfløding auf Falster.... | { Eingehend | 2 | 8 $\frac{3}{4}$ | " | 1 | 3 $\frac{1}{2}$ | " | " | " |
| | { Ausgehend | " | " | " | " | " | " | " | " |
| Svendborg..... | { Eingehend | 10 | 45 | " | " | " | " | " | " |
| | { Ausgehend | 15 | 67 $\frac{1}{2}$ | " | " | " | " | " | " |
| Wordingborg..... | { Eingehend | 1 | 3 | " | " | " | " | " | " |
| | { Ausgehend | " | " | " | " | " | " | " | " |
| Summa für die Provinzen... | { Eingehend | 84 | 732 | 222 | 4 | 16 $\frac{3}{4}$ | " | " | " |
| | { Ausgehend | 122 | 1071 $\frac{1}{2}$ | 230 | 1 | 10 $\frac{1}{2}$ | " | " | " |
| Kopenhagen..... | { Eingehend | 214 | 1628 $\frac{1}{2}$ | " | 16 | 71 | " | " | " |
| | { Ausgehend | 186 | 1355 $\frac{1}{2}$ | " | 16 | 69 $\frac{1}{2}$ | " | " | " |
| Zusammen... | { Eingehend | 298 | 2900 $\frac{1}{2}$ | 222 | 20 | 37 $\frac{3}{4}$ | " | " | " |
| | { Ausgehend | 308 | 2426 $\frac{1}{2}$ | 230 | 17 | 79 $\frac{1}{2}$ | " | " | " |
| b. Herzogthum Schleswig: | | | | | | | | | |
| Arroesfløding..... | { Eingehend | " | " | " | 9 | 41 $\frac{1}{2}$ | " | " | " |
| | { Ausgehend | 1 | 3 | " | " | " | " | " | " |
| Larus.... | { Eingehend | " | " | " | 9 | 41 $\frac{1}{2}$ | " | " | " |
| | { Ausgehend | 1 | 3 | " | " | " | " | " | " |

XII. Tabelle

über die auf den Robben- und Walfischfang, sowie den Fischfang in offener See im Jahre 1844 ein- und ausgehenden Fahrzeuge.

| | Schiffe des Königreichs. | | | Schiffe der Herzogthümer. | | | Fremde Schiffe. | | |
|--|--|----------------|--------------------|---------------------------|----------------|--------------------|-----------------|---------------|--------------------|
| | Anzahl. | Trächtigkeit. | befaute Lassen. | Anzahl. | Trächtigkeit. | befaute Lassen. | Anzahl. | Trächtigkeit. | befaute Lassen. |
| b. Herzogthum Schleswig: | | | | | | | | | |
| Transport... { Eingehend Ausgehend | " 1 | " 3 | " " | " 9 | " 41½ | " " | " " | " " | " " |
| Flensburg..... { Eingehend Ausgehend | " " | " " | " " | 9 9 | 810 805 | 160 174 | " " | " " | " " |
| Summ: | | | | | | | | | |
| Yellworn..... { Eingehend Ausgehend | " " | " " | " " | 2 " | 12 " | " " | " " | " " | " " |
| Sylt..... { Eingehend Ausgehend | " " | " " | " " | 1 " | 16 " | " " | " " | " " | " " |
| Tönning..... { Eingehend Ausgehend | " " | " " | " " | 4 " | 51 " | " " | " " | " " | " " |
| Zusammen... { Eingehend Ausgehend | " 1 | " 3 | " " | 11 23 | 822 913½ | 160 174 | " " | " " | " " |
| c. Herzogthum Holstein: | | | | | | | | | |
| Brunsbüttel..... { Eingehend Ausgehend | " " | " " | " " | " " | " " | " " | 1 " | 11½ " | 11½ " |
| Elmsborn..... { Eingehend Ausgehend | " " | " " | " " | 14 10 | 346½ 310½ | 132 " | " " | " " | " " |
| Glücksstadt..... { Eingehend Ausgehend | " " | " " | " " | 31 3 | 654 283½ | 68 " | " " | " " | " " |
| Riel..... { Eingehend Ausgehend | " " | " " | " " | 4 4 | 21 21 | 21 21 | " " | " " | 11½ " |
| Summa { | für das Königreich.. { Eingehend Ausgehend | 298 308 | 2360½ 2426½ | 222 230 | 20 17 | 87½ 79½ | " " | " " | " " |
| | für das Herzogthum Schleswig..... { Eingehend Ausgehend | " 1 | " 3 | " " | 11 23 | 822 913½ | 160 174 | " " | " " |
| | für das Herzogthum Holstein..... { Eingehend Ausgehend | " " | " " | " " | 49 17 | 1021½ 615 | 221 21 | 1 " | 11½ " |
| Gesamt-Summa... { Eingehend Ausgehend | 298 309 | 2360½ 2426½ | 222 230 | 80 57 | 1931½ 1608½ | 381 195 | 1 " | 11½ " | 11½ " |

XIII. Recapitulation für die

| | Kopenhagen. | | | | | | | | | Dänische Provinzen. | | | | | | | | |
|---|--------------------------|---------------|---------------------|---------------------------|---------------|---------------------|--------------------|---------------|--------------------|--------------------------|---------------------|---------------------|---------------------------|---------------------|--------------------|-----------------|--------------------|-------------------|
| | Schiffe des Königreichs. | | | Schiffe der Herzogthümer. | | | Fremde Schiffe. | | | Schiffe des Königreichs. | | | Schiffe der Herzogthümer. | | | Fremde Schiffe. | | |
| | Anzahl. | Trächtigkeit. | besaute Lasten. | Anzahl. | Trächtigkeit. | besaute Lasten. | Anzahl. | Trächtigkeit. | besaute Lasten. | Anzahl. | Trächtigkeit. | besaute Lasten. | Anzahl. | Trächtigkeit. | besaute Lasten. | Anzahl. | Trächtigkeit. | besaute Lasten. |
| a. Königreich Dänemark: | | | | | | | | | | | | | | | | | | |
| Kopenhagen..... | {Eingehend | " | " | " | " | " | " | " | " | 2247 | 30857 $\frac{1}{2}$ | 27198 | 138 | 1573 $\frac{1}{2}$ | 1500 $\frac{1}{2}$ | 9 | 286 $\frac{1}{2}$ | 131 |
| | {Ausgehend | " | " | " | " | " | " | " | " | 2509 | 39386 $\frac{1}{2}$ | 16260 | 280 | 3918 $\frac{1}{2}$ | 1277 $\frac{1}{2}$ | 38 | 1482 | 37 |
| Helsingør..... | {Eingehend | 266 | 5167 $\frac{1}{2}$ | 890 $\frac{1}{2}$ | " | " | " | " | " | 131 | 1176 | 959 $\frac{1}{2}$ | " | " | " | " | " | " |
| | {Ausgehend | 239 | 3485 $\frac{1}{2}$ | 2510 | 1 | 13 | " | 2 | 101 $\frac{1}{2}$ | 116 | 891 $\frac{1}{2}$ | 266 $\frac{1}{2}$ | " | " | " | " | " | " |
| Aalborg..... | {Eingehend | 52 | 937 $\frac{1}{2}$ | 791 | " | " | " | " | " | 176 | 1316 $\frac{1}{2}$ | 736 $\frac{1}{2}$ | 4 | 41 | 36 | 2 | 50 | 4 |
| | {Ausgehend | 41 | 749 $\frac{1}{2}$ | 691 $\frac{1}{2}$ | 1 | 11 $\frac{1}{2}$ | 11 $\frac{1}{2}$ | 1 | 38 | 191 | 2300 $\frac{1}{2}$ | 829 | 5 | 55 | 11 | 2 | 51 $\frac{1}{2}$ | 29 $\frac{1}{2}$ |
| Aarhus..... | {Eingehend | 78 | 1472 $\frac{1}{2}$ | 746 | 2 | 22 $\frac{1}{2}$ | " | " | " | 271 | 2118 $\frac{1}{2}$ | 1152 $\frac{1}{2}$ | 11 | 165 $\frac{1}{2}$ | 24 $\frac{1}{2}$ | 4 | 157 | 27 |
| | {Ausgehend | 65 | 1331 $\frac{1}{2}$ | 950 | " | " | " | " | " | 275 | 2003 $\frac{1}{2}$ | 535 $\frac{1}{2}$ | 12 | 200 $\frac{1}{2}$ | 20 | 2 | 49 $\frac{1}{2}$ | " |
| Nanders..... | {Eingehend | 49 | 815 $\frac{1}{2}$ | 790 $\frac{1}{2}$ | 1 | 23 | 23 | " | " | 58 | 817 $\frac{1}{2}$ | 391 $\frac{1}{2}$ | 9 | 181 $\frac{1}{2}$ | 93 | 3 | 100 | 3 |
| | {Ausgehend | 45 | 762 $\frac{1}{2}$ | 605 $\frac{1}{2}$ | 2 | 34 | 30 $\frac{1}{2}$ | " | " | 59 | 764 | 159 | 6 | 87 $\frac{1}{2}$ | 23 | 2 | 49 $\frac{1}{2}$ | 6 |
| Odense..... | {Eingehend | 34 | 801 | 544 $\frac{1}{2}$ | 2 | 44 | " | 1 | 27 $\frac{1}{2}$ | 121 | 1357 $\frac{1}{2}$ | 842 $\frac{1}{2}$ | 6 | 95 | 51 | 1 | 56 $\frac{1}{2}$ | " |
| | {Ausgehend | 30 | 579 | 395 | " | " | " | " | " | 124 | 1512 | 214 $\frac{1}{2}$ | 1 | 3 | " | 2 | 66 | 23 |
| Die übrigen Zollämter des Königreichs | {Eingehend | 2296 | 34972 $\frac{1}{2}$ | 12191 | 373 | 4648 $\frac{1}{2}$ | 1366 $\frac{1}{2}$ | 71 | 1337 | 3795 | 36952 $\frac{1}{2}$ | 9907 $\frac{1}{2}$ | 425 | 4248 $\frac{1}{2}$ | 1060 $\frac{1}{2}$ | 59 | 1708 | 54 $\frac{1}{2}$ |
| | {Ausgehend | 2025 | 26015 $\frac{1}{2}$ | 19882 $\frac{1}{2}$ | 166 | 2080 $\frac{1}{2}$ | 1757 $\frac{1}{2}$ | 7 | 284 | 3727 | 37328 | 12014 $\frac{1}{2}$ | 446 | 4553 $\frac{1}{2}$ | 1770 $\frac{1}{2}$ | 35 | 965 $\frac{1}{2}$ | 30 $\frac{1}{2}$ |
| Summa für das Königreich..... | {Eingehend | 2775 | 44167 $\frac{1}{2}$ | 15952 $\frac{1}{2}$ | 378 | 4737 $\frac{1}{2}$ | 1389 $\frac{1}{2}$ | 72 | 1364 $\frac{1}{2}$ | 6799 | 74626 $\frac{1}{2}$ | 41187 $\frac{1}{2}$ | 593 | 6304 $\frac{1}{2}$ | 2765 $\frac{1}{2}$ | 78 | 2357 $\frac{1}{2}$ | 219 $\frac{1}{2}$ |
| | {Ausgehend | 2445 | 32922 $\frac{1}{2}$ | 25034 | 170 | 2089 $\frac{1}{2}$ | 1799 $\frac{1}{2}$ | 10 | 423 $\frac{1}{2}$ | 7001 | 84186 | 30278 $\frac{1}{2}$ | 750 | 8817 $\frac{1}{2}$ | 3102 | 81 | 2664 | 126 |
| b. Herzogthum Schleswig: | | | | | | | | | | | | | | | | | | |
| Flensburg (Polnis)..... | {Eingehend | 25 | 408 $\frac{1}{2}$ | " | 138 | 3116 $\frac{1}{2}$ | 1076 | 1 | 18 $\frac{1}{2}$ | 469 | 4079 $\frac{1}{2}$ | 1779 $\frac{1}{2}$ | 444 | 3656 | 1956 $\frac{1}{2}$ | 1 | 35 $\frac{1}{2}$ | " |
| | {Ausgehend | 68 | 1002 $\frac{1}{2}$ | 1002 $\frac{1}{2}$ | 213 | 3011 | 2934 $\frac{1}{2}$ | " | " | 459 | 3819 $\frac{1}{2}$ | 2802 | 446 | 4189 | 3150 $\frac{1}{2}$ | 1 | 92 | 6 |
| Die übrigen Zollämter des Herzogthums | {Eingehend | 3 | 62 | 8 | 286 | 2754 | 310 $\frac{1}{2}$ | " | " | 401 | 1701 | 726 $\frac{1}{2}$ | 980 | 6509 $\frac{1}{2}$ | 3299 | " | " | " |
| | {Ausgehend | 4 | 83 $\frac{1}{2}$ | 44 $\frac{1}{2}$ | 372 | 3127 $\frac{1}{2}$ | 1937 $\frac{1}{2}$ | 1 | 35 $\frac{1}{2}$ | 426 | 2045 $\frac{1}{2}$ | 1049 $\frac{1}{2}$ | 788 | 5852 $\frac{1}{2}$ | 2009 $\frac{1}{2}$ | 6 | 150 | 4 |
| Summa für das Herzogthum Schleswig..... | {Eingehend | 28 | 470 $\frac{1}{2}$ | 8 | 424 | 5870 $\frac{1}{2}$ | 1386 $\frac{1}{2}$ | 1 | 18 $\frac{1}{2}$ | 870 | 5780 $\frac{1}{2}$ | 2505 $\frac{1}{2}$ | 1424 | 10165 $\frac{1}{2}$ | 5255 $\frac{1}{2}$ | 1 | 35 $\frac{1}{2}$ | " |
| | {Ausgehend | 72 | 1086 $\frac{1}{2}$ | 1047 $\frac{1}{2}$ | 585 | 6138 $\frac{1}{2}$ | 4872 $\frac{1}{2}$ | 1 | 35 $\frac{1}{2}$ | 885 | 5865 $\frac{1}{2}$ | 3851 $\frac{1}{2}$ | 1234 | 10041 $\frac{1}{2}$ | 5159 $\frac{1}{2}$ | 7 | 242 $\frac{1}{2}$ | 10 |
| c. Herzogthum Holstein: | | | | | | | | | | | | | | | | | | |
| Kiel..... | {Eingehend | 17 | 588 | 224 | 19 | 196 $\frac{1}{2}$ | 105 $\frac{1}{2}$ | " | " | 374 | 2364 $\frac{1}{2}$ | 1734 $\frac{1}{2}$ | 305 | 2557 $\frac{1}{2}$ | 2175 $\frac{1}{2}$ | " | " | " |
| | {Ausgehend | 18 | 624 | 412 | 11 | 149 $\frac{1}{2}$ | 92 $\frac{1}{2}$ | " | " | 380 | 2512 $\frac{1}{2}$ | 985 $\frac{1}{2}$ | 199 | 2123 | 372 | 2 | 131 | " |
| Die übrigen Zollämter des Herzogthums | {Eingehend | 4 | 72 $\frac{1}{2}$ | 65 | 23 | 373 $\frac{1}{2}$ | 62 | " | " | 67 | 942 $\frac{1}{2}$ | 312 $\frac{1}{2}$ | 153 | 1337 | 1175 $\frac{1}{2}$ | 1 | 19 $\frac{1}{2}$ | 19 $\frac{1}{2}$ |
| | {Ausgehend | 7 | 96 | 73 $\frac{1}{2}$ | 37 | 427 | 327 $\frac{1}{2}$ | 1 | 19 $\frac{1}{2}$ | 64 | 481 $\frac{1}{2}$ | 58 $\frac{1}{2}$ | 229 | 3995 | 99 $\frac{1}{2}$ | 3 | 93 | " |
| Summa für das Herzogthum Holstein..... | {Eingehend | 21 | 660 $\frac{1}{2}$ | 289 | 42 | 569 $\frac{1}{2}$ | 167 $\frac{1}{2}$ | " | " | 441 | 3306 $\frac{1}{2}$ | 2046 $\frac{1}{2}$ | 458 | 3894 $\frac{1}{2}$ | 3351 $\frac{1}{2}$ | 1 | 19 $\frac{1}{2}$ | 19 $\frac{1}{2}$ |
| | {Ausgehend | 25 | 720 | 485 $\frac{1}{2}$ | 48 | 576 $\frac{1}{2}$ | 420 $\frac{1}{2}$ | 1 | 19 $\frac{1}{2}$ | 444 | 2994 $\frac{1}{2}$ | 1044 $\frac{1}{2}$ | 428 | 6118 | 471 $\frac{1}{2}$ | 5 | 224 | " |
| Gesamt-Summa für die Monarchie..... | {Eingehend | 2824 | 45298 | 16250 $\frac{1}{2}$ | 844 | 11173 $\frac{1}{2}$ | 2943 $\frac{1}{2}$ | 73 | 1383 | 8110 | 83713 $\frac{1}{2}$ | 45739 $\frac{1}{2}$ | 2475 | 20365 | 11372 | 80 | 2412 $\frac{1}{2}$ | 239 |
| | {Ausgehend | 2542 | 34729 | 26566 $\frac{1}{2}$ | 803 | 8801 $\frac{1}{2}$ | 7092 $\frac{1}{2}$ | 12 | 478 $\frac{1}{2}$ | 8330 | 93045 $\frac{1}{2}$ | 35174 $\frac{1}{2}$ | 2412 | 24977 | 8733 $\frac{1}{2}$ | 93 | 3130 $\frac{1}{2}$ | 136 |

inländische Schifffahrt im Jahre 1844.

| Herzogthum Schleswig. | | | | | | | | | Herzogthum Holstein. | | | | | | | | |
|--------------------------|--|--|---------------------------|--|--|-----------------|--|---------------------------------------|--------------------------|--|--|---------------------------|--|--|-----------------|--|--------------------------------------|
| Schiffe des Königreichs. | | | Schiffe der Herzogthümer. | | | Fremde Schiffe. | | | Schiffe des Königreichs. | | | Schiffe der Herzogthümer. | | | Fremde Schiffe. | | |
| Anzahl. | Trächtigkeit. | besaute Lasten. | Anzahl. | Trächtigkeit. | besaute Lasten. | Anzahl. | Trächtigkeit. | besaute Lasten. | Anzahl. | Trächtigkeit. | besaute Lasten. | Anzahl. | Trächtigkeit. | besaute Lasten. | Anzahl. | Trächtigkeit. | besaute Lasten. |
| 78 25 | 1143 430 | 1120 $\frac{3}{4}$ 58 $\frac{1}{2}$ | 561 492 | 6195 $\frac{3}{4}$ 6372 $\frac{1}{2}$ | 6068 853 $\frac{1}{2}$ | " 1 | " 18 $\frac{1}{2}$ | " " | 26 35 | 704 $\frac{1}{4}$ 1263 | 540 $\frac{1}{2}$ 303 | 46 44 | 493 $\frac{1}{4}$ 825 | 431 $\frac{1}{2}$ 108 $\frac{1}{4}$ | 2 " | 55 " | 19 $\frac{1}{2}$ " |
| " " | " " | " " | 48 50 | 269 $\frac{3}{4}$ 294 $\frac{1}{4}$ | 236 $\frac{1}{2}$ 33 $\frac{1}{2}$ | " " | " " | " " | " " | " " | " " | 1 " | 13 " | 13 " | " " | " " | " " |
| 17 8 | 144 $\frac{3}{4}$ 106 | 133 77 | 10 4 | 56 $\frac{1}{2}$ 29 | 35 $\frac{1}{2}$ 3 | 1 " | 14 $\frac{1}{2}$ " | 4 " | " 19 | " 148 $\frac{1}{2}$ | " 84 $\frac{3}{4}$ | 10 5 | 197 $\frac{1}{2}$ 92 $\frac{1}{2}$ | 37 $\frac{1}{2}$ 92 $\frac{1}{2}$ | " " | " " | " " |
| 4 3 | 22 $\frac{1}{2}$ 21 | 12 $\frac{3}{4}$ 2 | 40 35 | 447 $\frac{1}{2}$ 396 | 341 $\frac{1}{2}$ 159 | 1 1 | 38 $\frac{1}{2}$ 35 $\frac{1}{2}$ | " " | 12 18 | 60 188 $\frac{3}{4}$ | 34 64 $\frac{1}{2}$ | 17 7 | 478 $\frac{1}{2}$ 123 $\frac{1}{2}$ | 5 $\frac{1}{4}$ 77 | 1 " | 31 $\frac{1}{2}$ " | " " |
| 2 2 | 48 $\frac{1}{2}$ 31 | 20 11 | 16 11 | 177 $\frac{3}{4}$ 136 $\frac{1}{2}$ | 177 $\frac{3}{4}$ 118 | " " | " " | " " | 3 2 | 79 $\frac{1}{2}$ 33 $\frac{1}{4}$ | " 33 $\frac{1}{2}$ | 10 13 | 223 $\frac{1}{2}$ 177 $\frac{1}{4}$ | 2 149 $\frac{1}{2}$ | " " | " " | " " |
| 16 23 | 226 $\frac{1}{2}$ 296 $\frac{1}{4}$ | 226 $\frac{1}{2}$ 157 $\frac{1}{4}$ | 26 22 | 316 $\frac{1}{2}$ 205 | 127 $\frac{1}{2}$ 106 | " " | " " | " " | 13 5 | 257 120 $\frac{1}{2}$ | 3 40 $\frac{1}{2}$ | 4 3 | 84 $\frac{1}{2}$ 58 $\frac{1}{2}$ | " 46 $\frac{1}{2}$ | " " | " " | " " |
| 828 718 | 5918 $\frac{1}{2}$ 4942 | 3886 2048 $\frac{1}{2}$ | 1123 1087 | 9241 $\frac{1}{2}$ 8464 | 3923 $\frac{1}{2}$ 4726 $\frac{1}{2}$ | 4 1 | 167 44 | 6 " | 405 499 | 3021 $\frac{3}{4}$ 4010 | 1008 $\frac{3}{4}$ 2362 | 484 566 | 5585 5098 $\frac{1}{4}$ | 662 3763 $\frac{3}{4}$ | 8 3 | 203 152 | " 49 |
| 945 779 | 7503 $\frac{1}{4}$ 5826 $\frac{1}{2}$ | 5398 $\frac{3}{4}$ 2354 $\frac{1}{4}$ | 1824 1701 | 16705 15897 $\frac{1}{4}$ | 10909 $\frac{3}{4}$ 5999 | 6 3 | 220 98 | 10 " | 459 578 | 4122 $\frac{1}{2}$ 5764 | 1586 2888 $\frac{1}{4}$ | 572 638 | 7074 $\frac{3}{4}$ 6370 $\frac{1}{4}$ | 1151 $\frac{1}{4}$ 4237 $\frac{1}{4}$ | 11 3 | 239 $\frac{1}{2}$ 152 | 19 $\frac{1}{2}$ 49 |
| 22 13 | 222 $\frac{1}{4}$ 139 $\frac{1}{2}$ | 6 1 | 854 871 | 5618 $\frac{1}{2}$ 5021 $\frac{1}{2}$ | 2255 $\frac{3}{4}$ 2366 $\frac{3}{4}$ | 2 1 | 27 $\frac{1}{2}$ 19 | " " | 18 1 | 160 $\frac{1}{4}$ 17 | 26 $\frac{1}{2}$ 17 | 287 221 | 2535 $\frac{1}{4}$ 1934 $\frac{1}{4}$ | 913 1433 | 4 2 | 115 32 | 1 18 $\frac{1}{2}$ |
| 17 25 | 169 268 | 22 $\frac{3}{4}$ 64 $\frac{3}{4}$ | 2773 2583 | 15693 $\frac{1}{2}$ 16400 $\frac{1}{2}$ | 9286 $\frac{1}{2}$ 8042 $\frac{1}{4}$ | 27 30 | 233 302 $\frac{1}{4}$ | 57 118 $\frac{1}{2}$ | 19 3 | 162 $\frac{1}{2}$ 69 $\frac{3}{4}$ | 33 " | 1567 1495 | 10859 $\frac{3}{4}$ 10321 $\frac{3}{4}$ | 4538 6607 | 21 22 | 154 $\frac{1}{4}$ 196 $\frac{3}{4}$ | 6 $\frac{1}{2}$ 83 $\frac{3}{4}$ |
| 39 38 | 391 $\frac{1}{2}$ 407 $\frac{1}{2}$ | 28 $\frac{3}{4}$ 65 $\frac{3}{4}$ | 3627 3454 | 21312 21422 | 11542 $\frac{1}{4}$ 10409 | 29 31 | 260 $\frac{1}{2}$ 321 $\frac{1}{4}$ | 57 118 $\frac{1}{2}$ | 37 4 | 322 $\frac{1}{2}$ 86 $\frac{3}{4}$ | 59 $\frac{1}{2}$ 17 | 1854 1716 | 13395 12256 $\frac{1}{4}$ | 5451 8040 | 25 24 | 269 $\frac{1}{4}$ 223 $\frac{3}{4}$ | 7 $\frac{1}{2}$ 102 $\frac{1}{4}$ |
| 6 11 | 62 $\frac{3}{4}$ 82 $\frac{3}{4}$ | 3 $\frac{1}{4}$ 14 | 717 852 | 6128 $\frac{1}{2}$ 7090 | 4981 $\frac{1}{4}$ 1657 | 3 2 | 77 $\frac{1}{2}$ 48 $\frac{1}{2}$ | " " | " 2 | " 79 | " 10 | 199 209 | 908 $\frac{3}{4}$ 949 $\frac{1}{4}$ | 540 $\frac{3}{4}$ 368 $\frac{1}{2}$ | 2 1 | 40 20 | 40 " |
| 6 12 | 66 $\frac{1}{2}$ 76 $\frac{1}{2}$ | 30 $\frac{1}{2}$ 16 | 988 1109 | 7172 $\frac{1}{2}$ 7217 $\frac{3}{4}$ | 3772 $\frac{1}{2}$ 3725 $\frac{3}{4}$ | 4 10 | 47 $\frac{1}{2}$ 242 | 8 $\frac{3}{4}$ 4 $\frac{1}{4}$ | 13 15 | 170 $\frac{1}{2}$ 147 | 31 18 $\frac{1}{2}$ | 5729 5829 | 3049 $\frac{1}{2}$ 32854 $\frac{3}{4}$ | 15238 $\frac{1}{2}$ 17911 $\frac{1}{2}$ | 82 109 | 459 $\frac{1}{2}$ 701 $\frac{1}{2}$ | 128 246 $\frac{1}{4}$ |
| 12 23 | 129 159 $\frac{1}{4}$ | 33 $\frac{3}{4}$ 30 | 1705 1961 | 13300 $\frac{1}{2}$ 14307 $\frac{3}{4}$ | 8753 $\frac{3}{4}$ 5382 $\frac{3}{4}$ | 7 12 | 124 $\frac{3}{4}$ 290 $\frac{1}{2}$ | 8 $\frac{3}{4}$ 4 $\frac{1}{4}$ | 13 17 | 170 $\frac{1}{2}$ 226 | 31 28 $\frac{1}{2}$ | 5928 6038 | 31399 $\frac{1}{4}$ 33804 | 15779 18280 | 84 110 | 499 $\frac{1}{2}$ 721 $\frac{1}{2}$ | 168 246 $\frac{1}{4}$ |
| 996 840 | 8023 $\frac{3}{4}$ 6893 | 5461 $\frac{1}{4}$ 2450 | 7156 7116 | 51317 $\frac{1}{2}$ 51627 $\frac{1}{2}$ | 31205 $\frac{3}{4}$ 21790 $\frac{3}{4}$ | 42 46 | 605 $\frac{1}{2}$ 709 $\frac{1}{2}$ | 75 $\frac{3}{4}$ 122 $\frac{1}{4}$ | 509 599 | 4615 $\frac{1}{4}$ 6076 $\frac{3}{4}$ | 1676 $\frac{1}{2}$ 2933 $\frac{1}{4}$ | 8354 8392 | 51869 52430 $\frac{1}{2}$ | 22381 $\frac{1}{4}$ 30557 $\frac{3}{4}$ | 120 137 | 1058 $\frac{1}{4}$ 1102 $\frac{1}{4}$ | 195 397 $\frac{1}{2}$ |

XIV. Recapitulation für die

| | Algier. | | | | | | | | | Amerika. | | | | | | | | |
|---------------------------------------|--------------------------|---------------|-----------------|---------------------------|---------------|-----------------|-----------------|---------------|-----------------|--------------------------|---------------|-----------------|---------------------------|---------------|-----------------|-----------------|---------------|-----------------|
| | Schiffe des Königreichs. | | | Schiffe der Herzogthümer. | | | Fremde Schiffe. | | | Schiffe des Königreichs. | | | Schiffe der Herzogthümer. | | | Fremde Schiffe. | | |
| | Anzahl. | Trächtigkeit. | besaute Kassen. | Anzahl. | Trächtigkeit. | besaute Kassen. | Anzahl. | Trächtigkeit. | besaute Kassen. | Anzahl. | Trächtigkeit. | besaute Kassen. | Anzahl. | Trächtigkeit. | besaute Kassen. | Anzahl. | Trächtigkeit. | besaute Kassen. |
| a. Königreich Dänemark: | | | | | | | | | | | | | | | | | | |
| Kopenhagen..... | {Eingehend | " | " | " | " | " | " | " | " | 17 | 1361 | 1240 | " | " | " | 2 | 171 | 130 |
| | {Ausgehend | 1 | 70 | 70 | " | " | " | " | " | 6 | 430 | 326 | " | " | " | 1 | 125 | 74 |
| Helsingør..... | {Eingehend | " | " | " | " | " | " | " | " | 4 | 370½ | 296½ | " | " | " | " | " | " |
| | {Ausgehend | " | " | " | " | " | " | " | " | " | " | " | " | " | " | " | " | " |
| Aalborg..... | {Eingehend | " | " | " | " | " | " | " | " | " | " | " | " | " | " | " | " | " |
| | {Ausgehend | " | " | " | " | " | " | " | " | " | " | " | " | " | " | " | " | " |
| Narhuus..... | {Eingehend | " | " | " | " | " | " | " | " | " | " | " | " | " | " | " | " | " |
| | {Ausgehend | " | " | " | " | " | " | " | " | " | " | " | " | " | " | " | " | " |
| Nanders..... | {Eingehend | " | " | " | " | " | " | " | " | " | " | " | " | " | " | " | " | " |
| | {Ausgehend | " | " | " | " | " | " | " | " | " | " | " | " | " | " | " | " | " |
| Odense..... | {Eingehend | " | " | " | " | " | " | " | " | " | " | " | " | " | " | " | " | " |
| | {Ausgehend | " | " | " | " | " | " | " | " | " | " | " | " | " | " | " | " | " |
| Die übrigen Zollämter des Königreichs | {Eingehend | " | " | " | " | " | " | " | " | 1 | 64½ | " | " | " | " | " | " | " |
| | {Ausgehend | " | " | " | " | " | " | " | " | " | " | " | " | " | " | " | " | " |
| Summa für das Königreich..... | {Eingehend | " | " | " | " | " | " | " | " | 17 | 1361 | 1240 | " | " | " | 2 | 171 | 130 |
| | {Ausgehend | 1 | 70 | 70 | " | " | " | " | " | 11 | 865 | 622½ | " | " | " | 1 | 125 | 74 |
| b. Herzogthum Schleswig: | | | | | | | | | | | | | | | | | | |
| Flensburg (Holstn.).. | {Eingehend | " | " | " | " | " | " | " | " | " | " | " | 2 | 205½ | 205½ | 1 | 109½ | 109½ |
| | {Ausgehend | " | " | " | " | " | " | " | " | " | " | " | " | " | " | 1 | 109½ | 109½ |
| Die übrigen Zollämter des Herzogthums | {Eingehend | " | " | " | " | " | " | " | " | " | " | " | " | " | " | " | " | " |
| | {Ausgehend | " | " | " | " | " | " | " | " | " | " | " | " | " | " | " | " | " |
| Summa für das Herzogthum Schleswig.. | {Eingehend | " | " | " | " | " | " | " | " | " | " | " | 2 | 205½ | 205½ | 1 | 109½ | 109½ |
| | {Ausgehend | " | " | " | " | " | " | " | " | " | " | " | " | " | " | 1 | 109½ | 109½ |
| Kiel..... | {Eingehend | " | " | " | " | " | " | " | " | " | " | " | " | " | " | " | " | " |
| | {Ausgehend | " | " | " | " | " | " | " | " | " | " | " | " | " | " | " | " | " |
| Die übrigen Zollämter des Herzogthums | {Eingehend | " | " | " | " | " | " | " | " | " | " | " | " | " | " | " | " | " |
| | {Ausgehend | " | " | " | " | " | " | " | " | " | " | " | " | " | " | " | " | " |
| Summa für das Herzogthum Holstn.... | {Eingehend | " | " | " | " | " | " | " | " | " | " | " | " | " | " | " | " | " |
| | {Ausgehend | " | " | " | " | " | " | " | " | " | " | " | " | " | " | " | " | " |
| Gesamt-Summa für die Monarchie.... | {Eingehend | " | " | " | " | " | " | " | " | 17 | 1361 | 1240 | 2 | 205½ | 205½ | 3 | 280½ | 239½ |
| | {Ausgehend | 1 | 70 | 70 | " | " | " | " | " | 11 | 865 | 622½ | " | " | " | 2 | 234½ | 183½ |

ausländische Schifffahrt im Jahre 1844.

| Belgien. | | | | | | | | | Bremen. | | | | | | | | | | |
|--------------------------|---------------|-----------------|---------------------------|---------------|-----------------|-----------------|---------------|-----------------|--------------------------|---------------|-----------------|---------------------------|---------------|-----------------|-----------------|---------------|-----------------|------|------|
| Schiffe des Königreichs. | | | Schiffe der Herzogthümer. | | | Fremde Schiffe. | | | Schiffe des Königreichs. | | | Schiffe der Herzogthümer. | | | Fremde Schiffe. | | | | |
| Anzahl. | Trächtigkeit. | befaute Kassen. | Anzahl. | Trächtigkeit. | befaute Kassen. | Anzahl. | Trächtigkeit. | befaute Kassen. | Anzahl. | Trächtigkeit. | befaute Kassen. | Anzahl. | Trächtigkeit. | befaute Kassen. | Anzahl. | Trächtigkeit. | befaute Kassen. | | |
| " | 1 | " | 51 | " | " | " | " | " | " | " | " | " | " | " | 3 | 80 | 75 | | |
| " | " | " | " | " | " | " | " | " | " | " | " | " | " | " | " | " | " | | |
| " | " | " | " | " | " | " | " | " | " | " | " | " | " | " | " | " | " | | |
| " | " | " | " | " | " | " | 2 | 56 | 56 | " | " | " | 2 | 43½ | 38 | 1 | 24 | 12 | |
| " | " | " | " | " | " | " | " | " | " | " | " | " | " | " | " | 1 | 14½ | 14½ | |
| " | 1 | " | 31½ | " | " | " | 1 | 29 | 28 | " | 1 | 26 | 20 | " | 2 | 35 | " | | |
| " | " | " | " | " | " | " | " | " | " | " | " | " | " | " | " | 1 | 21 | 21 | |
| " | 1 | " | 27 | " | " | " | " | " | " | " | 1 | 27 | 4 | " | 2 | 52 | 15 | | |
| " | " | " | " | " | " | " | " | " | " | " | 1 | " | " | " | 1 | 24 | 24 | | |
| " | 2 | " | 78½ | " | " | " | " | " | " | " | " | " | " | " | " | " | " | " | |
| " | 1 | " | 41 | " | " | " | 1 | 47½ | 47½ | " | 1 | 14½ | 14½ | " | 4 | 27½ | 27½ | | |
| " | 3 | " | 188½ | " | " | " | " | " | " | " | 17 | 259 | 117½ | 5 | 106½ | 2 | 259½ | 51 | |
| " | 17 | " | 707 | " | " | " | 8 | 240 | 235 | " | 15 | 234½ | 174½ | 15 | 213½ | 205½ | 18 | 403½ | 403½ |
| " | 6 | " | 294 | " | " | " | " | " | " | " | 19 | 313 | 147½ | 10 | 205 | 95 | 17 | 450½ | 153 |
| " | 20 | " | 890½ | " | " | " | 12 | 372½ | 366 | " | 17 | 276½ | 198 | 21 | 309½ | 301½ | 22 | 490½ | 490½ |
| " | " | " | " | " | " | " | " | " | " | " | " | " | " | " | " | " | " | " | " |
| " | " | " | " | " | " | " | " | " | " | " | " | " | " | " | " | " | " | " | " |
| " | " | " | " | " | " | " | " | " | " | " | " | " | " | " | " | " | " | " | " |
| " | 1 | " | 43 | " | " | " | " | " | " | " | " | " | " | " | " | " | " | " | " |
| " | 1 | " | 20 | " | " | " | " | " | " | " | " | " | " | " | " | " | " | " | " |
| " | 2 | " | 80½ | " | " | " | " | " | " | " | " | " | " | " | " | " | " | " | " |
| " | 1 | " | 33 | " | " | " | 2 | 68½ | " | " | 9 | 72½ | 63½ | 15 | 209½ | 141½ | 11 | 178 | 148 |
| " | " | " | " | " | " | " | " | " | " | " | " | " | " | " | " | " | " | " | " |
| " | 1 | " | 43 | " | " | " | 2 | 68½ | " | " | 9 | 72½ | 63½ | 15 | 209½ | 141½ | 12 | 206 | 148 |
| " | 1 | " | 20 | " | " | " | 2 | 45½ | 45½ | " | 7 | 51½ | 4 | 251½ | 141½ | 6 | 75½ | 52½ | |
| " | " | " | " | " | " | " | " | " | " | " | " | " | " | " | " | " | " | " | " |
| " | " | " | " | " | " | " | " | " | " | " | " | " | " | " | " | " | " | " | " |
| " | " | " | " | " | " | " | " | " | " | " | " | " | " | " | " | " | " | " | " |
| " | " | " | " | " | " | " | " | " | " | " | " | " | " | " | " | " | " | " | " |
| " | " | " | " | " | " | " | " | " | " | " | " | " | " | " | " | " | " | " | " |
| " | 1 | " | 53 | " | " | " | 1 | 87 | " | " | 1 | 36½ | " | 11 | 180 | 89½ | " | " | " |
| " | " | " | " | " | " | " | " | " | " | " | " | " | " | 5 | 78 | 76 | " | " | " |
| " | 1 | " | 53 | " | " | " | " | " | " | " | " | " | " | 18 | 287½ | 144 | 4 | 66½ | 38½ |
| " | " | " | " | " | " | " | 1 | 19 | 19 | " | " | " | " | 12 | 155½ | 61 | 5 | 66 | " |
| " | 1 | " | 53 | " | " | " | 1 | 87 | " | " | 1 | 36½ | " | 29 | 467½ | 233½ | 4 | 66½ | 38½ |
| " | " | " | " | " | " | " | 1 | 19 | 19 | " | " | " | " | 17 | 233½ | 137 | 5 | 66 | " |
| " | 8 | " | 390 | " | " | " | 3 | 155½ | " | " | 29 | 422 | 211 | 54 | 881½ | 470½ | 33 | 723½ | 389½ |
| " | 21 | " | 850½ | " | " | " | 15 | 437 | 430½ | " | 24 | 327½ | 197 | 53 | 794 | 579½ | 33 | 632½ | 543½ |

XIV. Recapitulation für die

| | England. | | | | | | | | | Finnland. | | | | | | | | |
|---------------------------------------|--------------------------|---------------|-----------------|---------------------------|---------------|-----------------|-----------------|---------------|-----------------|--------------------------|---------------|-----------------|---------------------------|---------------|-----------------|-----------------|---------------|-----------------|
| | Schiffe des Königreichs. | | | Schiffe der Herzogthümer. | | | Fremde Schiffe. | | | Schiffe des Königreichs. | | | Schiffe der Herzogthümer. | | | Fremde Schiffe. | | |
| | Anzahl. | Trächtigkeit. | befaute Lasten. | Anzahl. | Trächtigkeit. | befaute Lasten. | Anzahl. | Trächtigkeit. | befaute Lasten. | Anzahl. | Trächtigkeit. | befaute Lasten. | Anzahl. | Trächtigkeit. | befaute Lasten. | Anzahl. | Trächtigkeit. | befaute Lasten. |
| a. Königreich Dänemark: | | | | | | | | | | | | | | | | | | |
| Kopenhagen..... | {Eingehend | 171 | 7544 | 7093 | 7 | 231 | 220 | 102 | 7571 | 7092 | " | " | " | " | " | " | " | " |
| | {Ausgehend | 58 | 2168 | 2044 | 8 | 332 | 266 | 30 | 1930 | 1688 | 7 | 335 | 2 | " | " | " | 73 | 7150 |
| Helsingør..... | {Eingehend | 2 | 74 | 64½ | " | " | " | 11 | 792 | 792 | " | " | " | " | " | " | " | " |
| | {Ausgehend | 3 | 121½ | 121½ | " | " | " | " | " | " | " | " | " | " | " | " | " | " |
| Aalborg..... | {Eingehend | 42 | 1889 | 1154½ | 3 | 90 | 47½ | " | " | " | " | " | " | " | " | " | " | " |
| | {Ausgehend | 38 | 1394½ | 1080½ | 3 | 113½ | 113½ | " | " | " | " | " | " | " | " | " | " | " |
| Aarhus..... | {Eingehend | 30 | 955 | 809 | 4 | 146½ | 132½ | 2 | 135 | 80½ | " | " | " | " | " | " | " | " |
| | {Ausgehend | 36 | 1111½ | 1017 | 18 | 633½ | 510 | 5 | 231½ | 204 | " | " | " | " | " | " | " | " |
| Randers..... | {Eingehend | 13 | 382 | 310 | 4 | 90 | 63½ | " | " | " | " | " | " | " | " | " | " | " |
| | {Ausgehend | 22 | 713½ | 599½ | 7 | 212½ | 170½ | 2 | 60 | 47½ | " | " | " | " | " | " | " | " |
| Odense..... | {Eingehend | 21 | 759 | 678½ | 1 | 45 | " | 1 | 27½ | " | " | " | " | " | " | " | " | " |
| | {Ausgehend | 31 | 1047½ | 948 | 16 | 505½ | 505½ | 2 | 84 | 84 | " | " | " | " | " | " | " | " |
| Die übrigen Zollämter des Königreichs | {Eingehend | 385 | 11675½ | 7402½ | 47 | 1783½ | 732 | 27 | 1380 | 1080 | 3 | 100½ | 3 | " | " | 9 | 568 | 494½ |
| | {Ausgehend | 601 | 21312½ | 18783½ | 229 | 7601 | 6896½ | 27 | 1323 | 840 | 6 | 25½ | 5 | " | " | 14 | 707½ | 45 |
| Summa für das Königreich..... | {Eingehend | 614 | 22778½ | 17512½ | 66 | 2386 | 1195½ | 143 | 9905½ | 9044½ | 3 | 100½ | 3 | " | " | 82 | 7718 | 7533½ |
| | {Ausgehend | 789 | 27868½ | 24594½ | 281 | 9398 | 8461½ | 66 | 3628½ | 2863½ | 13 | 360½ | 7 | " | " | 56 | 4359½ | 139 |
| b. Herzogthum Schleswig: | | | | | | | | | | | | | | | | | | |
| Flensburg (Polnis). {Eingehend | 4 | 134 | 134 | 27 | 918 | 893 | 3 | 129½ | 94 | " | " | " | " | " | " | 15 | 1050 | 1050 |
| | {Ausgehend | 3 | 64 | 64 | 44 | 1320 | 1269½ | 23 | 737 | 733 | " | " | " | " | " | 16 | 1251½ | 15 |
| Die übrigen Zollämter des Herzogthums | {Eingehend | 14 | 313 | 246½ | 51 | 1607½ | 1083½ | 11 | 476 | 371½ | " | " | " | " | " | 21 | 1281½ | 1281½ |
| | {Ausgehend | 10 | 258 | 246 | 71 | 1872 | 1768 | 16 | 588½ | 388½ | " | " | " | " | " | 24 | 1535 | 8 |
| Summa für das Herzogthum Schleswig.. | {Eingehend | 18 | 447 | 380½ | 78 | 2525½ | 1976½ | 14 | 605½ | 465½ | " | " | " | " | " | 36 | 2331½ | 2331½ |
| | {Ausgehend | 13 | 322 | 310 | 115 | 3192 | 3087½ | 39 | 1325½ | 1121½ | " | " | " | " | " | 40 | 2786½ | 23 |
| c. Herzogthum Holstein: | | | | | | | | | | | | | | | | | | |
| Kiel..... | {Eingehend | 15 | 677½ | 629 | 43 | 1716½ | 1512½ | 11 | 1007½ | 1007½ | " | " | " | " | " | 15 | 1135 | 1135 |
| | {Ausgehend | 12 | 509½ | 445½ | 55 | 1979½ | 1691½ | 9 | 340 | 219½ | " | " | " | " | " | 11 | 803 | " |
| Die übrigen Zollämter des Herzogthums | {Eingehend | 11 | 308½ | 174 | 61 | 2051½ | 1408½ | 25 | 905 | 784½ | " | " | " | " | " | 6 | 268½ | 268½ |
| | {Ausgehend | 19 | 804½ | 801½ | 90 | 3300½ | 2880 | 25 | 849½ | 565 | " | " | " | " | " | 5 | 203 | " |
| Summa für das Herzogthum Holstein.... | {Eingehend | 26 | 986 | 803 | 104 | 3768 | 2916 | 36 | 1912½ | 1792 | " | " | " | " | " | 21 | 1403½ | 1403½ |
| | {Ausgehend | 31 | 1314½ | 1247 | 145 | 5280 | 4571½ | 34 | 1189½ | 784½ | " | " | " | " | " | 16 | 1006 | " |
| Gesammt-Summa für die Monarchie.... | {Eingehend | 658 | 24211½ | 18695½ | 248 | 8679½ | 6088 | 193 | 12423½ | 11302 | 3 | 100½ | 3 | " | " | 139 | 11453 | 11268½ |
| | {Ausgehend | 883 | 29505 | 26151½ | 541 | 17870 | 16070½ | 139 | 6143½ | 4769½ | 13 | 360½ | 7 | " | " | 112 | 8152 | 162 |

ausländische Schifffahrt im Jahre 1844.

| Frankreich. | | | | | | | | | Hamburg. | | | | | | | | |
|--------------------------|---------------|-----------------|---------------------------|---------------|-----------------|-----------------|---------------|-----------------|--------------------------|---------------|-----------------|---------------------------|---------------|-----------------|-----------------|---------------|-----------------|
| Schiffe des Königreichs. | | | Schiffe der Herzogthümer. | | | Fremde Schiffe. | | | Schiffe des Königreichs. | | | Schiffe der Herzogthümer. | | | Fremde Schiffe. | | |
| Anzahl. | Trächtigkeit. | besaute Lasten. | Anzahl. | Trächtigkeit. | besaute Lasten. | Anzahl. | Trächtigkeit. | besaute Lasten. | Anzahl. | Trächtigkeit. | besaute Lasten. | Anzahl. | Trächtigkeit. | besaute Lasten. | Anzahl. | Trächtigkeit. | besaute Lasten. |
| 10 | 302 | 242 | 1 | 48 | 48 | 5 | 328 | 325 | 1 | 75 | 4 | " | " | " | " | " | " |
| 3 | 76 | 76 | " | " | " | 2 | 57 | 41 | 2 | 19 | 13 | " | " | " | " | " | " |
| 1 | 31 | 31 | " | " | " | 1 | 72 | 72 | " | " | " | " | " | " | " | " | " |
| 2 | 134 | 134 | " | " | " | " | " | " | " | " | " | " | " | " | " | " | " |
| " | " | " | " | " | " | 1 | 72½ | " | 2 | 35½ | 2 | 1 | 17 | " | 3 | 93½ | " |
| " | " | " | " | " | " | " | " | " | " | " | " | 2 | 26 | 26 | " | " | " |
| " | " | " | " | " | " | 2 | 69½ | " | " | " | " | 1 | 28 | " | 2 | 43½ | " |
| " | " | " | " | " | " | 6 | 227 | 140½ | " | " | " | " | " | " | 2 | 46½ | 11 |
| " | " | " | " | " | " | 1 | 45½ | " | " | " | " | 1 | 48½ | " | 4 | 103 | " |
| " | " | " | " | " | " | 2 | 80½ | 35 | " | " | " | " | " | " | 1 | 26 | 26 |
| " | " | " | " | " | " | 2 | 73½ | " | " | " | " | " | " | " | " | " | " |
| " | " | " | " | " | " | 1 | 44½ | 19 | " | " | " | " | " | " | " | " | " |
| 8 | 360 | " | 1 | 54½ | " | 6 | 483 | " | 8 | 176 | 55 | 11 | 245½ | 42 | 18 | 521 | " |
| 6 | 289 | 271 | " | " | " | 13 | 582½ | 402 | 1 | 7 | 7 | 2 | 37 | 34 | 3 | 64 | 53 |
| 19 | 693 | 273 | 2 | 102½ | 48 | 18 | 944 | 397 | 11 | 286½ | 61 | 14 | 339 | 42 | 27 | 761 | " |
| 11 | 499 | 481 | " | " | " | 24 | 991½ | 637½ | 3 | 26 | 20 | 4 | 63 | 60 | 6 | 136½ | 90 |
| " | " | " | 1 | 44 | 44 | " | " | " | " | " | " | 3 | 151½ | 30 | 4 | 101½ | " |
| 1 | 42 | 42 | 1 | 39½ | 39½ | 1 | 32½ | 32½ | " | " | " | 4 | 48½ | 48½ | 1 | 8½ | 8½ |
| 1 | 46½ | " | 1 | 31 | 31 | " | " | " | 1 | 19½ | " | 29 | 542½ | 28½ | 9 | 402½ | " |
| " | " | " | 1 | 26 | 26 | " | " | " | " | " | " | 33 | 494 | 92 | 1 | 4½ | " |
| 1 | 46½ | " | 2 | 75 | 75 | " | " | " | 1 | 19½ | " | 32 | 694 | 58½ | 13 | 503½ | " |
| 1 | 42 | 42 | 2 | 65½ | 65½ | 1 | 32½ | 32½ | " | " | " | 37 | 542½ | 140½ | 2 | 12½ | 8½ |
| " | " | " | 1 | 44 | 18 | 2 | 83½ | 34½ | " | " | " | 2 | 53½ | 7 | 1 | 29 | " |
| " | " | " | 2 | 94 | 94 | 1 | 49 | 49 | " | " | " | " | " | " | 1 | 28½ | " |
| " | " | " | " | " | " | 1 | 35 | " | " | " | " | 1902 | 11690½ | 2948½ | 224 | 1674½ | 589½ |
| " | " | " | 1 | 37 | 37 | " | " | " | 1 | 10½ | 10½ | 2064 | 11188 | 8746½ | 264 | 1923 | 1168½ |
| " | " | " | 1 | 44 | 18 | 3 | 118½ | 34½ | " | " | " | 1904 | 11743½ | 2955½ | 225 | 1703½ | 589½ |
| " | " | " | 3 | 131 | 131 | 1 | 49 | 49 | 1 | 10½ | 10½ | 2064 | 11188 | 8746½ | 265 | 1951½ | 1168½ |
| 20 | 739½ | 273 | 5 | 221½ | 141 | 21 | 1062½ | 431½ | 12 | 305½ | 61 | 1950 | 12776½ | 3056 | 265 | 2968 | 589½ |
| 12 | 541 | 523 | 5 | 196½ | 196½ | 26 | 1073 | 719 | 4 | 36½ | 30½ | 2105 | 11793½ | 8947 | 273 | 2100½ | 1267 |

XIV. Recapitulation für die

| | Anderer fremde Elborte nebst Helgoland. | | | | | | | | | Hannover. | | | | | | | | | |
|--|---|---------------|-----------------|---------------------------|---------------|-----------------|-----------------|---------------|-----------------|--------------------------|---------------|-----------------|---------------------------|---------------|-----------------|-----------------|---------------|-----------------|------|
| | Schiffe des Königreichs. | | | Schiffe der Herzogthümer. | | | Fremde Schiffe. | | | Schiffe des Königreichs. | | | Schiffe der Herzogthümer. | | | Fremde Schiffe. | | | |
| | Anzahl. | Trächtigkeit. | befaute Kassen. | Anzahl. | Trächtigkeit. | befaute Kassen. | Anzahl. | Trächtigkeit. | befaute Kassen. | Anzahl. | Trächtigkeit. | befaute Kassen. | Anzahl. | Trächtigkeit. | befaute Kassen. | Anzahl. | Trächtigkeit. | befaute Kassen. | |
| a. Königreich Dänemark: | | | | | | | | | | | | | | | | | | | |
| Kopenhagen | Eingehend | " | " | " | " | " | " | " | " | " | " | " | " | " | " | " | " | " | |
| | Ausgehend | " | " | " | " | " | " | " | " | " | " | " | " | " | " | " | " | " | |
| Helsingør | Eingehend | " | " | " | " | " | " | " | " | " | " | " | " | " | " | " | " | " | |
| | Ausgehend | " | " | " | " | " | " | " | " | " | " | " | " | " | " | " | " | " | |
| Aalborg | Eingehend | " | " | " | " | " | " | " | " | " | " | " | " | " | " | 1 | 40½ | " | |
| | Ausgehend | " | " | " | " | " | " | " | " | " | " | " | " | " | " | " | " | " | |
| Aarhus | Eingehend | " | " | " | " | " | " | " | " | " | " | " | " | " | " | 2 | 46 | 46 | |
| | Ausgehend | " | " | " | " | " | " | " | " | " | " | " | " | " | " | " | " | " | |
| Randers | Eingehend | " | " | " | " | " | " | " | " | " | " | " | " | " | " | 1 | 23½ | " | |
| | Ausgehend | " | " | " | " | " | " | " | " | " | " | " | " | " | " | " | " | " | |
| Odense | Eingehend | " | " | " | " | " | " | " | " | " | " | " | " | " | " | " | " | " | |
| | Ausgehend | " | " | " | " | " | " | " | " | " | " | " | " | " | " | " | " | " | |
| Die übrigen Zollämter des Königreichs | Eingehend | 2 | 37½ | " | " | " | 1 | 26½ | " | 1 | 21 | 1 | 1 | 22½ | " | 10 | 283½ | 7 | |
| | Ausgehend | " | " | " | " | " | " | " | " | " | " | " | " | " | " | 1 | 29 | " | |
| Summa für das Königreich | Eingehend | 2 | 37½ | " | " | " | 1 | 26½ | " | 1 | 21 | 1 | 1 | 22½ | " | 16 | 401½ | 61 | |
| | Ausgehend | " | " | " | " | " | " | " | " | " | " | " | " | " | " | 1 | 29 | " | |
| b. Herzogthum Schleswig: | | | | | | | | | | | | | | | | | | | |
| Flensburg (Polnis) | Eingehend | " | " | " | 2 | 56½ | " | 4 | 105 | " | " | " | " | " | " | 3 | 85½ | " | |
| | Ausgehend | " | " | " | " | " | " | " | " | " | " | " | " | " | " | " | " | " | |
| Die übrigen Zollämter des Herzogthums | Eingehend | " | " | " | 5 | 53 | 4½ | 90 | 296½ | 98 | 2 | 24 | 24 | 2 | 47½ | 16 | 5 | 98 | 3 |
| | Ausgehend | " | " | " | 3 | 13 | 5 | 102 | 361 | 185 | 2 | 24 | " | 1 | 17½ | 17½ | 1 | 3 | 3 |
| Summa für das Herzogthum Schleswig | Eingehend | " | " | " | 7 | 109½ | 4½ | 94 | 401½ | 93 | 2 | 24 | 24 | 2 | 47½ | 16 | 8 | 133½ | 3 |
| | Ausgehend | " | " | " | 3 | 13 | 5 | 102 | 361 | 185 | 2 | 24 | " | 1 | 17½ | 17½ | 1 | 3 | 3 |
| c. Herzogthum Holstein: | | | | | | | | | | | | | | | | | | | |
| Kiel | Eingehend | " | " | " | 1 | 48 | " | " | " | " | " | " | 1 | 25½ | " | 5 | 133½ | " | |
| | Ausgehend | " | " | " | " | " | " | " | " | " | " | " | " | " | " | " | " | " | |
| Die übrigen Zollämter des Herzogthums | Eingehend | " | " | " | 1799 | 10185 | 7818½ | 1005 | 4349 | 1759½ | " | " | " | 82 | 631½ | 459½ | 98 | 501½ | 400½ |
| | Ausgehend | " | " | " | 1969 | 10611½ | 749½ | 982 | 3722 | 955½ | " | " | " | 64 | 397 | 10½ | 107 | 362½ | 4½ |
| Summa für das Herzogthum Holstein | Eingehend | 1 | 29 | " | 1800 | 10233 | 7818½ | 1005 | 4349 | 1759½ | " | " | " | 83 | 656½ | 459½ | 98 | 635½ | 400½ |
| | Ausgehend | " | " | " | 1969 | 10611½ | 749½ | 982 | 3722 | 955½ | " | " | " | 64 | 397 | 10½ | 107 | 362½ | 4½ |
| Gesamt-Summa für die Monarchie | Eingehend | 3 | 66½ | " | 1807 | 10342½ | 7823½ | 1100 | 4777 | 1852½ | 3 | 45 | 25 | 86 | 726½ | 475½ | 122 | 1220½ | 464½ |
| | Ausgehend | " | " | " | 1972 | 10624½ | 754½ | 1084 | 4083 | 1140½ | 2 | 24 | " | 65 | 414½ | 28 | 109 | 394½ | 7½ |

ausländische Schifffahrt im Jahre 1844.

| Holland. | | | | | | | | | Italien. | | | | | | | | |
|--------------------------|---------------|---------------------|---------------------------|---------------|---------------------|-----------------|---------------|---------------------|--------------------------|---------------|---------------------|---------------------------|---------------|---------------------|-----------------|---------------|---------------------|
| Schiffe des Königreichs. | | | Schiffe der Herzogthümer. | | | Fremde Schiffe. | | | Schiffe des Königreichs. | | | Schiffe der Herzogthümer. | | | Fremde Schiffe. | | |
| Anzahl. | Trächtigkeit. | besaunte Lasten. | Anzahl. | Trächtigkeit. | besaunte Lasten. | Anzahl. | Trächtigkeit. | besaunte Lasten. | Anzahl. | Trächtigkeit. | besaunte Lasten. | Anzahl. | Trächtigkeit. | besaunte Lasten. | Anzahl. | Trächtigkeit. | besaunte Lasten. |
| 27 | 1168 | 954 | 1 | 26 | 26 | 7 | 379 | 298 | 9 | 578 | 462 | " | " | " | " | " | " |
| 7 | 237 | 222 | 1 | 29 | 29 | 8 | 379 | 171 | 4 | 235 | 183 | " | " | " | " | " | " |
| 1 | 59 | " | " | " | " | " | " | " | " | " | " | " | " | " | " | " | " |
| " | " | " | " | " | " | " | " | " | " | " | " | " | " | " | " | " | " |
| 3 | 106½ | 88½ | " | " | " | " | " | " | " | " | " | " | " | " | " | " | " |
| 2 | 72½ | 72½ | 1 | 16½ | 16½ | 2 | 78 | 78 | " | " | " | " | " | " | " | " | " |
| 2 | 62 | 43 | " | " | " | 2 | 65½ | 65½ | " | " | " | " | " | " | " | " | " |
| 3 | 120 | 83½ | 5 | 165½ | 119½ | 1 | 44½ | 29½ | " | " | " | " | " | " | " | " | " |
| 3 | 76½ | 67½ | 1 | 19 | 13 | 1 | 28 | " | " | " | " | " | " | " | " | " | " |
| 1 | 25½ | 25½ | 2 | 64½ | 64½ | 2 | 58½ | 58½ | " | " | " | " | " | " | " | " | " |
| 2 | 90 | 15 | " | " | " | 3 | 84 | 31 | " | " | " | " | " | " | " | " | " |
| 1 | 36 | 36 | 6 | 168½ | 168½ | 2 | 45½ | 43 | " | " | " | " | " | " | " | " | " |
| 24 | 790 | 122½ | 4 | 190 | 7 | 26 | 834½ | 8 | " | " | " | " | " | " | " | " | " |
| 47 | 1664½ | 1544½ | 20 | 741½ | 690½ | 55 | 1746½ | 1728½ | " | " | " | " | " | " | " | " | " |
| 62 | 2352 | 1290½ | 6 | 235 | 46 | 39 | 1390½ | 402½ | 9 | 578 | 462 | " | " | " | " | " | " |
| 61 | 2155½ | 1984 | 35 | 1185½ | 1088½ | 70 | 2352½ | 2108½ | 4 | 235 | 183 | " | " | " | " | " | " |
| 1 | 15½ | " | " | " | " | 4 | 143 | 79½ | " | " | " | " | " | " | " | " | " |
| " | " | " | " | " | " | 2 | 52½ | 52½ | " | " | " | " | " | " | " | " | " |
| 1 | 26½ | " | 3 | 75½ | 36½ | 8 | 262½ | 72½ | " | " | " | " | " | " | " | " | " |
| " | " | " | 7 | 145½ | 132 | 8 | 240½ | 224½ | " | " | " | " | " | " | " | " | " |
| 2 | 42 | " | 3 | 75½ | 36½ | 12 | 405½ | 152 | " | " | " | " | " | " | " | " | " |
| " | " | " | 7 | 145½ | 132 | 10 | 293½ | 276½ | " | " | " | " | " | " | " | " | " |
| " | " | " | 1 | 41½ | 34 | 3 | 111½ | 49½ | " | " | " | " | " | " | " | " | " |
| " | " | " | 1 | 36½ | 8 | 3 | 89½ | 87 | " | " | " | " | " | " | " | " | " |
| 1 | 36 | 36 | 11 | 340½ | 129½ | 18 | 524½ | 442 | " | " | " | " | " | " | " | " | " |
| " | " | " | 14 | 402 | 344½ | 17 | 412½ | 364½ | " | " | " | " | " | " | " | " | " |
| 1 | 36 | 36 | 12 | 382 | 163½ | 21 | 636 | 491½ | " | " | " | " | " | " | " | " | " |
| " | " | " | 15 | 438½ | 352½ | 20 | 501½ | 451½ | " | " | " | " | " | " | " | " | " |
| 64 | 2394 | 1290½ | 21 | 692½ | 246½ | 72 | 2432½ | 1046 | 9 | 578 | 462 | " | " | " | " | " | " |
| 62 | 2191½ | 2020 | 57 | 1769½ | 1573 | 100 | 3147½ | 2836½ | 4 | 235 | 183 | " | " | " | " | " | " |

ausländische Schiffahrt im Jahre 1844.

| Mecklenburg. | | | | | | | | | Norwegen. | | | | | | | | |
|--------------------------|-------------------|-------------------|---------------------------|-------------------|-------------------|-----------------|--------------------|-------------------|--------------------------|---------------------|--------------------|---------------------------|--------------------|--------------------|-----------------|---------------------|---------------------|
| Schiffe des Königreichs. | | | Schiffe der Herzogthümer. | | | Fremde Schiffe. | | | Schiffe des Königreichs. | | | Schiffe der Herzogthümer. | | | Fremde Schiffe. | | |
| Anzahl. | Trächtigkeit. | befaute Lasten. | Anzahl. | Trächtigkeit. | befaute Lasten. | Anzahl. | Trächtigkeit. | befaute Lasten. | Anzahl. | Trächtigkeit. | befaute Lasten. | Anzahl. | Trächtigkeit. | befaute Lasten. | Anzahl. | Trächtigkeit. | befaute Lasten. |
| " | 1 | " | " | " | " | 1 | 9 | 9 | 24 | 600 | 501 | 7 | 153 | 153 | 82 | 2885 | 2124 |
| " | " | " | " | " | " | 1 | 22 | " | 10 | 219 | 203 | 1 | 16 | 16 | 104 | 2730 $\frac{1}{2}$ | 1274 |
| " | " | " | " | " | " | " | " | " | " | " | " | " | " | " | 1 | 7 $\frac{1}{2}$ | 7 $\frac{1}{2}$ |
| " | " | " | " | " | " | " | " | " | 1 | 21 | 18 | " | " | " | 2 | 26 $\frac{1}{2}$ | 6 |
| " | " | " | " | " | " | " | " | " | 5 | 93 | 60 $\frac{1}{2}$ | 4 | 68 $\frac{1}{2}$ | 68 $\frac{1}{2}$ | 141 | 2044 $\frac{1}{2}$ | 2001 $\frac{1}{2}$ |
| " | " | " | " | " | " | " | " | " | 7 | 188 | 145 | " | " | " | 145 | 2147 $\frac{1}{2}$ | 847 $\frac{1}{2}$ |
| " | " | " | " | " | " | " | " | " | 16 | 262 $\frac{1}{2}$ | 213 $\frac{1}{2}$ | 2 | 51 $\frac{1}{2}$ | 15 | 88 | 1384 $\frac{1}{2}$ | 1289 $\frac{1}{2}$ |
| " | " | " | " | " | " | 2 | 47 $\frac{1}{2}$ | " | 26 | 589 $\frac{1}{2}$ | 589 $\frac{1}{2}$ | 3 | 47 $\frac{1}{2}$ | 40 $\frac{1}{2}$ | 93 | 1407 $\frac{1}{2}$ | 697 $\frac{1}{2}$ |
| " | " | " | " | " | " | " | " | " | 1 | 14 $\frac{1}{2}$ | 14 $\frac{1}{2}$ | 6 | 115 $\frac{1}{2}$ | 32 $\frac{1}{2}$ | 122 | 2065 $\frac{1}{2}$ | 2038 $\frac{1}{2}$ |
| " | " | " | " | " | " | " | " | " | 1 | 24 $\frac{1}{2}$ | 24 $\frac{1}{2}$ | 4 | 119 $\frac{1}{2}$ | 119 $\frac{1}{2}$ | 122 | 2100 | 621 |
| " | " | " | " | " | " | " | " | " | 13 | 222 $\frac{1}{2}$ | 208 $\frac{1}{2}$ | 3 | 43 | 43 | 113 | 2557 $\frac{1}{2}$ | 2471 $\frac{1}{2}$ |
| " | " | " | " | " | " | " | " | " | 15 | 258 | 247 | 4 | 54 | 54 | 113 | 2572 $\frac{1}{2}$ | 598 |
| 15 | 154 $\frac{1}{2}$ | 181 $\frac{1}{2}$ | 2 | 17 | 5 | 18 | 333 | " | 561 | 8114 | 7015 $\frac{1}{2}$ | 135 | 2478 $\frac{1}{2}$ | 2247 $\frac{1}{2}$ | 890 | 12693 | 12338 |
| 12 | 63 $\frac{1}{2}$ | 47 $\frac{1}{2}$ | 1 | 12 | 1 | 18 | 380 $\frac{1}{2}$ | 315 | 571 | 9094 $\frac{1}{2}$ | 7424 $\frac{1}{2}$ | 145 | 2738 $\frac{1}{2}$ | 2370 $\frac{1}{2}$ | 862 | 14770 $\frac{1}{2}$ | 6633 $\frac{1}{2}$ |
| 15 | 154 $\frac{1}{2}$ | 181 $\frac{1}{2}$ | 2 | 17 | 5 | 19 | 342 | 9 | 620 | 9306 $\frac{1}{2}$ | 8013 $\frac{1}{2}$ | 157 | 2909 $\frac{1}{2}$ | 2559 $\frac{1}{2}$ | 1337 | 23137 $\frac{1}{2}$ | 22270 $\frac{1}{2}$ |
| 13 | 97 | 47 $\frac{1}{2}$ | 1 | 12 | 1 | 21 | 450 | 315 | 631 | 10424 $\frac{1}{2}$ | 8651 $\frac{1}{2}$ | 157 | 2975 $\frac{1}{2}$ | 2600 $\frac{1}{2}$ | 1441 | 2575 $\frac{1}{2}$ | 10677 $\frac{1}{2}$ |
| " | " | " | 19 | 273 $\frac{3}{4}$ | 198 $\frac{3}{4}$ | 2 | 16 $\frac{1}{2}$ | " | " | " | " | 9 | 160 $\frac{1}{2}$ | 155 | 2 | 18 $\frac{1}{2}$ | " |
| " | " | " | 32 | 271 $\frac{1}{2}$ | 192 $\frac{3}{4}$ | 7 | 327 | 62 $\frac{1}{2}$ | 1 | 14 | 14 | 9 | 125 | 120 | 1 | 43 | " |
| " | " | " | 62 | 607 $\frac{1}{2}$ | 162 $\frac{1}{2}$ | " | " | " | 16 | 245 $\frac{1}{2}$ | 245 $\frac{1}{2}$ | 78 | 1257 $\frac{1}{2}$ | 731 $\frac{3}{4}$ | 1 | 19 | " |
| " | " | " | 41 | 223 $\frac{1}{2}$ | 153 $\frac{3}{4}$ | " | " | " | 17 | 250 $\frac{1}{2}$ | 95 | 106 | 1721 $\frac{1}{2}$ | 1164 $\frac{1}{2}$ | 2 | 129 | 63 |
| " | " | " | 91 | 681 | 361 | 2 | 16 $\frac{1}{2}$ | " | 16 | 245 $\frac{1}{2}$ | 245 $\frac{1}{2}$ | 87 | 1417 $\frac{3}{4}$ | 886 $\frac{3}{4}$ | 3 | 37 $\frac{1}{2}$ | 19 |
| " | " | " | 73 | 494 $\frac{3}{4}$ | 346 $\frac{1}{2}$ | 7 | 327 | 62 $\frac{1}{2}$ | 18 | 264 $\frac{1}{2}$ | 109 | 115 | 1846 $\frac{1}{2}$ | 1284 $\frac{1}{2}$ | 3 | 172 | 63 |
| " | " | " | 6 | 64 $\frac{1}{2}$ | 32 $\frac{1}{2}$ | 2 | 28 $\frac{1}{2}$ | 7 | " | " | " | 7 | 138 | 69 | " | " | " |
| " | " | " | 15 | 115 $\frac{1}{2}$ | 66 | 3 | 136 $\frac{1}{2}$ | 7 | " | " | " | 4 | 95 | 48 $\frac{1}{2}$ | " | " | " |
| " | " | " | 23 | 219 $\frac{3}{4}$ | 62 | 25 | 65 $\frac{1}{2}$ | " | " | " | " | 14 | 251 | 40 | " | " | " |
| 3 | 7 $\frac{1}{2}$ | 4 | 25 | 170 | 100 $\frac{3}{4}$ | 28 | 102 $\frac{1}{4}$ | 25 | " | " | " | 30 | 634 $\frac{1}{2}$ | 576 | 1 | 22 $\frac{1}{2}$ | " |
| " | " | " | 29 | 284 $\frac{1}{2}$ | 94 $\frac{1}{2}$ | 27 | 93 $\frac{3}{4}$ | 7 | " | " | " | 21 | 389 | 109 | " | " | " |
| 3 | 7 $\frac{1}{2}$ | 4 | 40 | 285 $\frac{1}{2}$ | 166 $\frac{3}{4}$ | 31 | 238 $\frac{3}{4}$ | 32 | " | " | " | 34 | 729 $\frac{1}{2}$ | 624 $\frac{1}{2}$ | 1 | 22 $\frac{1}{2}$ | " |
| 15 | 154 $\frac{1}{2}$ | 181 $\frac{1}{2}$ | 122 | 982 $\frac{1}{2}$ | 460 $\frac{1}{2}$ | 48 | 452 $\frac{1}{2}$ | 16 | 636 | 9552 | 8258 $\frac{3}{4}$ | 265 | 4716 $\frac{1}{2}$ | 3555 $\frac{1}{2}$ | 1340 | 23175 | 22289 $\frac{1}{2}$ |
| 16 | 104 $\frac{1}{2}$ | 51 $\frac{1}{2}$ | 114 | 792 $\frac{1}{2}$ | 514 $\frac{1}{2}$ | 59 | 1015 $\frac{3}{4}$ | 409 $\frac{1}{2}$ | 649 | 10688 $\frac{3}{4}$ | 8760 $\frac{3}{4}$ | 306 | 5551 | 4509 $\frac{1}{2}$ | 1445 | 25948 $\frac{1}{2}$ | 10740 $\frac{1}{2}$ |

XIV. Recapitulation für die

| | Oldenburg. | | | | | | | | | Ostindien. | | | | | | | | |
|---|--------------------------|---------------|------------------|---------------------------|---------------|------------------|-----------------|---------------|------------------|--------------------------|---------------|------------------|---------------------------|---------------|------------------|-----------------|---------------|------------------|
| | Schiffe des Königreichs. | | | Schiffe der Herzogthümer. | | | Fremde Schiffe. | | | Schiffe des Königreichs. | | | Schiffe der Herzogthümer. | | | Fremde Schiffe. | | |
| | Anzahl. | Trächtigkeit. | besaunte Lasten. | Anzahl. | Trächtigkeit. | besaunte Lasten. | Anzahl. | Trächtigkeit. | besaunte Lasten. | Anzahl. | Trächtigkeit. | besaunte Lasten. | Anzahl. | Trächtigkeit. | besaunte Lasten. | Anzahl. | Trächtigkeit. | besaunte Lasten. |
| a. Königreich Dänemark: | | | | | | | | | | | | | | | | | | |
| Kopenhagen..... | {Eingehend | " | " | " | " | " | " | " | " | 1 | 86 | 86 | " | " | " | " | " | " |
| | {Ausgehend | " | " | " | " | " | " | " | " | 1 | 155 | 90 | " | " | " | " | " | " |
| Helsingør..... | {Eingehend | " | " | " | " | " | " | " | " | " | " | " | " | " | " | " | " | " |
| | {Ausgehend | " | " | " | " | " | " | " | " | " | " | " | " | " | " | " | " | " |
| Aalborg..... | {Eingehend | " | " | " | " | " | " | " | " | " | " | " | " | " | " | " | " | " |
| | {Ausgehend | " | " | " | " | " | " | " | " | " | " | " | " | " | " | " | " | " |
| Aarhus..... | {Eingehend | " | " | " | " | " | " | " | " | " | " | " | " | " | " | " | " | " |
| | {Ausgehend | " | " | " | " | " | " | " | " | " | " | " | " | " | " | " | " | " |
| Randers..... | {Eingehend | " | " | " | " | " | " | " | " | " | " | " | " | " | " | " | " | " |
| | {Ausgehend | " | " | " | " | " | " | " | " | " | " | " | " | " | " | " | " | " |
| Odense..... | {Eingehend | " | " | " | " | " | " | " | " | " | " | " | " | " | " | " | " | " |
| | {Ausgehend | " | " | " | " | " | " | " | " | " | " | " | " | " | " | " | " | " |
| Die übrigen Zollämter des Königreichs | {Eingehend | " | " | " | " | " | 3 | 61 | " | " | " | " | " | " | " | " | " | " |
| | {Ausgehend | " | " | " | " | " | " | " | " | " | " | " | " | " | " | " | " | " |
| Summa für das Königreich..... | {Eingehend | " | " | " | " | " | 3 | 61 | " | 1 | 86 | 86 | " | " | " | " | " | " |
| | {Ausgehend | " | " | " | " | " | " | " | " | 1 | 155 | 90 | " | " | " | " | " | " |
| b. Herzogthum Schleswig: | | | | | | | | | | | | | | | | | | |
| Flensburg (Polnis)..... | {Eingehend | " | " | " | " | " | 1 | 27 | " | " | " | " | 1 | 148 | 148 | " | " | " |
| | {Ausgehend | " | " | " | " | " | " | " | " | " | " | " | " | " | " | " | " | " |
| Die übrigen Zollämter des Herzogthums | {Eingehend | " | " | " | " | " | 1 | 7 | " | " | " | " | " | " | " | " | " | " |
| | {Ausgehend | " | " | " | " | " | " | " | " | " | " | " | " | " | " | " | " | " |
| Summa für das Herzogthum Schleswig..... | {Eingehend | " | " | " | " | " | 2 | 34 | " | " | " | " | 1 | 148 | 148 | " | " | " |
| | {Ausgehend | " | " | " | " | " | " | " | " | " | " | " | " | " | " | " | " | " |
| c. Herzogthum Holstein: | | | | | | | | | | | | | | | | | | |
| Kiel..... | {Eingehend | " | " | " | " | " | " | " | " | " | " | " | " | " | " | " | " | " |
| | {Ausgehend | " | " | " | " | " | " | " | " | " | " | " | " | " | " | " | " | " |
| Die übrigen Zollämter des Herzogthums | {Eingehend | " | " | " | 2 | 14½ | 12½ | 3 | 44½ | " | " | " | 1 | 148 | 83 | " | " | " |
| | {Ausgehend | " | " | " | " | " | " | " | " | " | " | " | " | " | " | " | " | " |
| Summa für das Herzogthum Holstein..... | {Eingehend | " | " | " | 2 | 14 | 12½ | 3 | 44½ | " | " | " | 1 | 148 | 83 | " | " | " |
| | {Ausgehend | " | " | " | " | " | " | " | " | " | " | " | " | " | " | " | " | " |
| Gesamt-Summa für die Monarchie..... | {Eingehend | " | " | " | 2 | 14½ | 12½ | 5 | 95 | 1 | 86 | 86 | 1 | 148 | 148 | " | " | " |
| | {Ausgehend | " | " | " | 2 | 14½ | 12½ | 3 | 44½ | 1 | 155 | 90 | 1 | 148 | 83 | " | " | " |

ausländische Schifffahrt im Jahre 1844.

| Portugal. | | | | | | | | | Preußen. | | | | | | | | |
|--------------------------|---------------|-----------------|---------------------------|---------------|-----------------|-----------------|---------------|-----------------|--------------------------|---------------|-----------------|---------------------------|---------------|-----------------|-----------------|---------------|-----------------|
| Schiffe des Königreichs. | | | Schiffe der Herzogthümer. | | | Fremde Schiffe. | | | Schiffe des Königreichs. | | | Schiffe der Herzogthümer. | | | Fremde Schiffe. | | |
| Anzahl. | Trächtigkeit. | besaute Lasten. | Anzahl. | Trächtigkeit. | besaute Lasten. | Anzahl. | Trächtigkeit. | besaute Lasten. | Anzahl. | Trächtigkeit. | besaute Lasten. | Anzahl. | Trächtigkeit. | besaute Lasten. | Anzahl. | Trächtigkeit. | besaute Lasten. |
| " | " | " | " | " | " | 2 | 150 | 95 | 101 | 3281 | 3010 | 5 | 135 | 135 | 241 | 7661 | 7390 |
| " | " | " | " | " | " | " | " | " | 81 | 2901 | 333 | 8 | 191 | 7 | 264 | 10302 | 1147 |
| " | " | " | " | " | " | " | " | " | 1 | 59 | 18 | " | " | " | 3 | 103 | 97 |
| " | " | " | " | " | " | " | " | " | " | " | " | " | " | " | 8 | 544½ | " |
| 2 | 59 | 60 | " | " | " | 1 | 61½ | 61½ | 2 | 62½ | 55 | " | " | " | 1 | 61½ | " |
| " | " | " | " | " | " | " | " | " | 1 | 44 | " | " | " | " | " | " | " |
| " | " | " | " | " | " | " | " | " | 2 | 58 | 1 | " | " | " | 1 | 28 | " |
| " | " | " | " | " | " | " | " | " | " | " | " | " | " | " | " | " | " |
| " | " | " | " | " | " | " | " | " | " | " | " | " | " | " | " | " | " |
| " | " | " | " | " | " | " | " | " | 2 | 54 | 12 | " | " | " | 6 | 158 | 17 |
| " | " | " | " | " | " | " | " | " | 5 | 166½ | " | " | " | " | " | " | " |
| 1 | 52½ | 39 | " | " | " | " | " | " | 91 | 1123 | 286½ | 17 | 408½ | 138 | 25 | 729½ | 219 |
| " | " | " | " | " | " | " | " | " | 89 | 972½ | 107 | 7 | 109½ | " | 46 | 1596½ | 755½ |
| 3 | 151½ | 99 | " | " | " | 3 | 211½ | 156½ | 198 | 4578½ | 3364½ | 22 | 543½ | 273 | 275 | 8651½ | 7723 |
| " | " | " | " | " | " | " | " | " | 177 | 4142½ | 458 | 15 | 300½ | 7 | 320 | 1253½ | 1902½ |
| " | " | " | " | " | " | " | " | " | " | " | " | " | " | " | " | " | " |
| " | " | " | " | " | " | " | " | " | 3 | 56½ | " | 5 | 72½ | 66 | 6 | 286½ | 286½ |
| " | " | " | " | " | " | " | " | " | " | " | " | 4 | 51 | 21 | 6 | 308 | " |
| " | " | " | " | " | " | " | " | " | 1 | 59 | " | 20 | 301 | 68½ | 5 | 182½ | 36 |
| " | " | " | 2 | 106½ | " | " | " | " | " | " | " | 28 | 601 | 74 | 9 | 342½ | 10½ |
| " | " | " | " | " | " | " | " | " | 4 | 115½ | " | 25 | 373½ | 134½ | 11 | 469 | 322½ |
| " | " | " | 2 | 106½ | " | " | " | " | " | " | " | 32 | 652 | 95 | 15 | 650½ | 10½ |
| " | " | " | " | " | " | " | " | " | " | " | " | " | " | " | " | " | " |
| " | " | " | " | " | " | " | " | " | 1 | 23½ | 23½ | 14 | 217½ | 200 | 7 | 309 | 309 |
| " | " | " | " | " | " | " | " | " | " | " | " | 18 | 263½ | 78½ | 15 | 917 | 37 |
| " | " | " | " | " | " | " | " | " | " | " | " | 20 | 579½ | 463½ | 7 | 254 | 213½ |
| " | " | " | " | " | " | " | " | " | " | " | " | 9 | 237½ | 13 | 16 | 414½ | 10 |
| " | " | " | " | " | " | " | " | " | 1 | 23½ | 23½ | 34 | 796½ | 663½ | 14 | 563 | 522½ |
| " | " | " | " | " | " | " | " | " | " | " | " | 27 | 501½ | 91½ | 31 | 1331½ | 47 |
| 3 | 151½ | 99 | " | " | " | 3 | 211½ | 156½ | 203 | 4717½ | 3388 | 81 | 1713½ | 1071 | 300 | 9683½ | 8568 |
| " | " | " | 2 | 106½ | " | " | " | " | 177 | 4142½ | 458 | 74 | 1453½ | 193½ | 366 | 14514½ | 1960 |

XIV. Recapitulation für die

| | Rußland. | | | | | | | | | Andere nicht speciell angegebene Orte an der Ostsee. | | | | | | | | |
|---|--------------------------|---------------|-----------------|---------------------------|---------------|-----------------|-----------------|---------------|-----------------|--|---------------|-----------------|---------------------------|---------------|-----------------|-----------------|---------------|-----------------|
| | Schiffe des Königreichs. | | | Schiffe der Herzogthümer. | | | Fremde Schiffe. | | | Schiffe des Königreichs. | | | Schiffe der Herzogthümer. | | | Fremde Schiffe. | | |
| | Anzahl. | Trächtigkeit. | besaute Lasten. | Anzahl. | Trächtigkeit. | besaute Lasten. | Anzahl. | Trächtigkeit. | besaute Lasten. | Anzahl. | Trächtigkeit. | besaute Lasten. | Anzahl. | Trächtigkeit. | besaute Lasten. | Anzahl. | Trächtigkeit. | besaute Lasten. |
| a. Königreich Dänemark: | | | | | | | | | | | | | | | | | | |
| Kopenhagen..... | {Eingehend | 25 | 1410 | 1844 | 2 | 109 | 109 | 4 | 221 | 221 | " | " | " | " | " | " | " | " |
| | {Ausgehend | 29 | 1400 | 382 | 1 | 75 | " | 83 | 8073 | 234 | " | " | " | " | " | " | " | " |
| Helsingoer..... | {Eingehend | " | " | " | " | " | " | " | " | " | " | " | " | " | " | " | " | " |
| | {Ausgehend | " | " | " | " | " | " | " | " | " | " | " | " | " | " | " | " | " |
| Aalborg..... | {Eingehend | 12 | 367½ | 338½ | " | " | " | " | " | " | " | " | " | " | " | " | " | " |
| | {Ausgehend | 7 | 275 | 2 | " | " | " | 1 | 48 | " | " | " | " | " | " | " | " | " |
| Aarhus..... | {Eingehend | 4 | 153 | 153 | " | " | " | " | " | " | " | " | " | " | " | " | " | " |
| | {Ausgehend | 1 | 35 | 35 | " | " | " | " | " | " | " | " | " | " | " | " | " | " |
| Fanders..... | {Eingehend | 4 | 100½ | 87½ | " | " | " | " | " | " | " | " | " | " | " | " | " | " |
| | {Ausgehend | 3 | 74½ | " | " | " | " | " | " | " | " | " | " | " | " | " | " | " |
| Obense..... | {Eingehend | 2 | 42½ | 33½ | " | " | " | " | " | " | " | " | " | " | " | " | " | " |
| | {Ausgehend | " | " | " | " | " | " | " | " | " | " | " | " | " | " | " | " | " |
| Die übrigen Zollämter des Königreichs | {Eingehend | 23 | 652½ | 297½ | 1 | 9¼ | 9¼ | 1 | 19 | " | " | " | " | " | " | " | " | " |
| | {Ausgehend | 15 | 391 | 51 | 11 | 310¼ | 264¼ | 2 | 64½ | 27½ | 1 | 69 | " | 1 | 11½ | " | 1 | 78 |
| Summa für das Königreich..... | {Eingehend | 70 | 2726 | 2254 | 3 | 118¼ | 118¼ | 5 | 240 | 221 | " | " | " | " | " | " | " | " |
| | {Ausgehend | 55 | 2175½ | 470 | 12 | 385¼ | 264¼ | 86 | 8185½ | 261½ | 1 | 69 | " | 1 | 11½ | " | 1 | 78 |
| b. Herzogthum Schleswig: | | | | | | | | | | | | | | | | | | |
| Flensburg (Polnia)..... | {Eingehend | " | " | " | 41 | 1229¼ | 1184¼ | 11 | 648½ | 648½ | " | " | " | " | " | " | " | " |
| | {Ausgehend | " | " | " | 35 | 1006½ | 420½ | 2 | 134½ | " | " | " | " | " | " | " | " | " |
| Die übrigen Zollämter des Herzogthums | {Eingehend | 4 | 76½ | 71½ | 4 | 86 | 84¾ | 1 | 24½ | 24½ | " | " | " | " | " | " | " | " |
| | {Ausgehend | " | " | " | 4 | 68½ | 63 | 2 | 55 | 55 | " | " | " | " | " | " | " | " |
| Summa für das Herzogthum Schleswig..... | {Eingehend | 4 | 76½ | 71½ | 45 | 1315¼ | 1269¼ | 12 | 673 | 673 | " | " | " | " | " | " | " | " |
| | {Ausgehend | " | " | " | 39 | 1075 | 483¼ | 4 | 189½ | 55 | " | " | " | " | " | " | " | " |
| c. Herzogthum Holstein: | | | | | | | | | | | | | | | | | | |
| Aiel..... | {Eingehend | " | " | " | 4 | 181 | 181 | 3 | 110½ | 110½ | " | " | " | " | " | " | " | " |
| | {Ausgehend | " | " | " | 10 | 367¾ | 194¾ | 2 | 181½ | 2 | " | " | " | " | " | " | " | " |
| Die übrigen Zollämter des Herzogthums | {Eingehend | " | " | " | 13 | 447½ | 447½ | 4 | 115½ | 115½ | " | " | " | " | " | " | " | " |
| | {Ausgehend | 1 | 21½ | " | 13 | 452 | " | 3 | 115½ | 1 | " | " | " | " | " | " | " | " |
| Summa für das Herzogthum Holstein..... | {Eingehend | " | " | " | 17 | 628¼ | 628¼ | 7 | 226 | 226 | " | " | " | " | " | " | " | " |
| | {Ausgehend | 1 | 21½ | " | 23 | 819¼ | 194¼ | 5 | 297 | 3 | " | " | " | " | " | " | " | " |
| Gesamt-Summa für die Monarchie..... | {Eingehend | 74 | 2802¼ | 2325¼ | 65 | 2062 | 2016¼ | 24 | 1139 | 1120 | " | " | " | " | " | " | " | " |
| | {Ausgehend | 56 | 2197 | 470 | 74 | 2280½ | 943 | 95 | 8672 | 319½ | 1 | 69 | " | 1 | 11½ | " | 1 | 78 |

ausländische Schifffahrt im Jahre 1844.

| Spanien. | | | | | | | | | Schweden. | | | | | | | | |
|--------------------------|---------------|--------------------|---------------------------|---------------|--------------------|-----------------|---------------|--------------------|--------------------------|--------------------|--------------------|---------------------------|-------------------|--------------------|-----------------|---------------------|---------------------|
| Schiffe des Königreichs. | | | Schiffe der Herzogthümer. | | | Fremde Schiffe. | | | Schiffe des Königreichs. | | | Schiffe der Herzogthümer. | | | Fremde Schiffe. | | |
| Anzahl. | Trächtigkeit. | befaute Lassen. | Anzahl. | Trächtigkeit. | befaute Lassen. | Anzahl. | Trächtigkeit. | befaute Lassen. | Anzahl. | Trächtigkeit. | befaute Lassen. | Anzahl. | Trächtigkeit. | befaute Lassen. | Anzahl. | Trächtigkeit. | befaute Lassen. |
| 8 | 564 | 551 | 5 | 444 | 444 | 3 | 393 | 316 | 13 | 606 | 556 | " | " | " | 365 | 9414 $\frac{1}{2}$ | 8987 $\frac{1}{2}$ |
| 2 | 89 | 68 | " | " | " | " | " | " | 20 | 1262 | 250 | 2 | 117 | " | 298 | 8159 | 552 |
| " | " | " | " | " | " | " | " | " | 2 | 6 | 4 | " | " | " | 193 | 808 | 682 $\frac{1}{2}$ |
| " | " | " | " | " | " | " | " | " | " | " | " | " | " | " | 193 | 808 | 1 |
| " | " | " | " | " | " | " | " | " | 3 | 37 $\frac{1}{2}$ | 37 $\frac{1}{2}$ | " | " | " | 44 | 443 $\frac{1}{2}$ | 439 $\frac{1}{2}$ |
| " | " | " | " | " | " | " | " | " | 1 | 12 $\frac{1}{2}$ | " | " | " | " | 43 | 316 | 72 $\frac{1}{2}$ |
| " | " | " | " | " | " | " | " | " | " | " | " | " | " | " | 40 | 397 $\frac{1}{2}$ | 367 $\frac{1}{2}$ |
| " | " | " | " | " | " | " | " | " | " | " | " | " | " | " | 32 | 298 $\frac{1}{2}$ | " |
| " | " | " | " | " | " | " | " | " | " | " | " | " | " | " | 35 | 391 $\frac{1}{2}$ | 321 $\frac{1}{2}$ |
| " | " | " | " | " | " | " | " | " | " | " | " | " | " | " | 36 | 388 $\frac{1}{2}$ | 173 $\frac{1}{2}$ |
| " | " | " | " | " | " | " | " | " | 1 | 44 | 44 | " | " | " | 3 | 127 | 127 |
| " | " | " | " | " | " | " | " | " | " | " | " | " | " | " | 3 | 109 $\frac{1}{2}$ | " |
| " | " | " | " | " | " | " | " | " | 103 | 464 $\frac{1}{2}$ | 219 $\frac{3}{4}$ | 3 | 64 | 4 | 767 | 4993 $\frac{3}{4}$ | 4329 $\frac{1}{2}$ |
| " | " | " | " | " | " | " | " | " | 97 | 417 | 109 $\frac{1}{4}$ | 2 | 25 $\frac{1}{2}$ | 25 $\frac{1}{2}$ | 765 | 4400 $\frac{1}{2}$ | 139 $\frac{3}{4}$ |
| 8 | 564 | 551 | 5 | 444 | 444 | 3 | 393 | 316 | 122 | 1158 | 861 $\frac{1}{2}$ | 3 | 64 | 4 | 1447 | 16575 $\frac{1}{2}$ | 15204 $\frac{3}{4}$ |
| 2 | 89 | 68 | " | " | " | " | " | " | 118 | 1691 $\frac{1}{2}$ | 359 $\frac{1}{2}$ | 4 | 142 $\frac{1}{2}$ | 25 $\frac{1}{2}$ | 1370 | 14480 | 938 $\frac{3}{4}$ |
| " | " | " | " | " | " | " | " | " | " | " | " | " | " | " | 78 | 3791 $\frac{1}{2}$ | 3781 $\frac{1}{2}$ |
| " | " | " | " | " | " | " | " | " | " | " | " | " | " | " | 75 | 3451 $\frac{1}{2}$ | 21 |
| " | " | " | " | " | " | " | " | " | " | " | " | 5 | 123 | 96 | 160 | 6707 | 6354 $\frac{1}{2}$ |
| " | " | " | 1 | 47 | " | " | " | " | " | " | " | 4 | 65 $\frac{3}{4}$ | 1 | 155 | 6368 | 1573 $\frac{1}{2}$ |
| " | " | " | " | " | " | " | " | " | " | " | " | 5 | 123 | 96 | 238 | 10498 $\frac{1}{2}$ | 10436 |
| " | " | " | 1 | 47 | " | " | " | " | " | " | " | 4 | 65 $\frac{3}{4}$ | 1 | 230 | 9819 $\frac{1}{2}$ | 1594 $\frac{1}{2}$ |
| " | " | " | " | " | " | " | " | " | " | " | " | 6 | 127 $\frac{1}{2}$ | 127 $\frac{1}{2}$ | 51 | 2778 $\frac{1}{2}$ | 2778 $\frac{1}{2}$ |
| " | " | " | " | " | " | " | " | " | " | " | " | 8 | 159 | 27 | 60 | 3162 | 1 |
| " | " | " | " | " | " | " | " | " | " | " | " | 1 | 48 $\frac{1}{2}$ | 48 $\frac{1}{2}$ | 100 | 4490 | 4490 |
| " | " | " | " | " | " | " | " | " | " | " | " | 2 | 67 | " | 101 | 4555 $\frac{1}{2}$ | " |
| " | " | " | " | " | " | " | " | " | " | " | " | 7 | 176 | 176 | 154 | 7268 $\frac{1}{2}$ | 7268 $\frac{1}{2}$ |
| " | " | " | " | " | " | " | " | " | " | " | " | 10 | 226 | 27 | 161 | 7717 $\frac{1}{2}$ | 1 |
| 8 | 564 | 551 | 5 | 444 | 444 | 3 | 393 | 316 | 122 | 1158 | 861 $\frac{1}{2}$ | 15 | 363 | 276 | 1839 | 34342 $\frac{1}{2}$ | 32909 $\frac{1}{2}$ |
| 2 | 89 | 68 | 1 | 47 | " | " | " | " | 118 | 1691 $\frac{1}{2}$ | 359 $\frac{1}{2}$ | 18 | 434 $\frac{1}{2}$ | 53 $\frac{1}{2}$ | 1761 | 32017 | 2534 $\frac{1}{4}$ |

XIV. Recapitulation

auf Altona, Island, Grönland und die Färöer, die dänisch-westindischen Besitzungen, sowie

| | Altona. | | | | | | | | | Island, Grönland und die Färöer. | | | | | | | | | |
|---------------------------------|--------------------------|---------------|--------------------|---------------------------|---------------|---------------------|---------------------|---------------|-------------------|----------------------------------|--------------------|--------------------|---------------------------|---------------|-------------------|-------------------|---------------|-----------------|---|
| | Schiffe des Königreichs. | | | Schiffe der Herzogthümer. | | | Fremde Schiffe. | | | Schiffe des Königreichs. | | | Schiffe der Herzogthümer. | | | Fremde Schiffe. | | | |
| | Anzahl. | Trächtigkeit. | besaute Lasten. | Anzahl. | Trächtigkeit. | besaute Lasten. | Anzahl. | Trächtigkeit. | besaute Lasten. | Anzahl. | Trächtigkeit. | besaute Lasten. | Anzahl. | Trächtigkeit. | besaute Lasten. | Anzahl. | Trächtigkeit. | besaute Lasten. | |
| a. Königreich Dänemark: | | | | | | | | | | | | | | | | | | | |
| Kopenhagen..... | {Eingehend | " | " | " | 11 | 236 | 236 | " | " | " | 84 | 3805 $\frac{1}{2}$ | 3063 $\frac{1}{2}$ | 5 | 196 $\frac{1}{2}$ | 189 | " | " | " |
| | {Ausgehend | 4 | 61 | 31 | " | " | " | " | " | 91 | 4062 $\frac{1}{2}$ | 3851 | 4 | 147 | 105 $\frac{1}{2}$ | " | " | " | |
| Selsingöer..... | {Eingehend | " | " | " | " | " | " | " | " | " | " | " | " | " | " | " | " | " | |
| | {Ausgehend | " | " | " | " | " | " | " | " | " | " | " | " | " | " | " | " | " | |
| Aalborg..... | {Eingehend | 13 | 287 $\frac{3}{4}$ | 184 | 1 | 25 | 17 | " | " | " | " | " | " | " | " | " | " | " | |
| | {Ausgehend | 4 | 55 | 46 | 2 | 36 | 36 | 1 | 21 $\frac{1}{2}$ | 21 $\frac{1}{2}$ | " | " | " | " | " | " | " | | |
| Aarhus..... | {Eingehend | 13 | 265 | 169 | 5 | 164 | 59 | 4 | 128 $\frac{1}{2}$ | " | " | " | " | " | " | " | " | | |
| | {Ausgehend | 6 | 102 $\frac{1}{2}$ | 92 $\frac{3}{4}$ | 4 | 53 | 38 | " | " | " | " | " | " | " | " | " | " | | |
| Nanders..... | {Eingehend | 7 | 132 | 98 | 2 | 70 $\frac{1}{2}$ | 70 $\frac{1}{2}$ | " | " | " | " | " | " | " | " | " | " | | |
| | {Ausgehend | 3 | 75 | 75 | 1 | 22 $\frac{1}{2}$ | 22 $\frac{1}{2}$ | 1 | 21 | 21 | 1 | 26 | 26 | " | " | " | " | | |
| Odense..... | {Eingehend | 8 | 146 | 114 $\frac{1}{2}$ | 3 | 100 $\frac{1}{2}$ | " | 1 | 19 $\frac{1}{2}$ | " | 1 | 12 | 12 | " | " | " | " | | |
| | {Ausgehend | 5 | 80 | 62 $\frac{1}{2}$ | 1 | 12 $\frac{1}{2}$ | 12 $\frac{1}{2}$ | 1 | 19 $\frac{1}{2}$ | 19 $\frac{1}{2}$ | 1 | 12 | 12 | " | " | " | " | | |
| Die übrigen Zolläm- | {Eingehend | 184 | 229 $\frac{1}{2}$ | 804 $\frac{1}{2}$ | 36 | 943 $\frac{1}{2}$ | 136 $\frac{3}{4}$ | 2 | 66 $\frac{1}{2}$ | " | 11 | 211 | 126 $\frac{1}{2}$ | " | " | " | " | | |
| ter des Königreichs | {Ausgehend | 137 | 1269 | 1033 $\frac{1}{2}$ | 24 | 346 $\frac{1}{2}$ | 196 $\frac{3}{4}$ | 4 | 78 | 78 | 11 | 200 $\frac{1}{2}$ | 138 | " | " | " | " | | |
| Summa für das Kö- | {Eingehend | 225 | 3125 $\frac{1}{2}$ | 1369 $\frac{1}{2}$ | 58 | 1539 $\frac{1}{2}$ | 519 $\frac{1}{2}$ | 7 | 214 $\frac{1}{2}$ | " | 96 | 4028 $\frac{1}{2}$ | 3202 | 5 | 196 $\frac{1}{2}$ | 189 | " | | |
| nigreich..... | {Ausgehend | 159 | 1645 $\frac{1}{2}$ | 1340 $\frac{1}{2}$ | 32 | 470 $\frac{1}{2}$ | 305 $\frac{1}{2}$ | 7 | 140 | 140 | 104 | 4301 | 4027 | 4 | 147 | 105 $\frac{1}{2}$ | " | | |
| b. Herzogthum Schleswig: | | | | | | | | | | | | | | | | | | | |
| Flensburg (Polnis)... | {Eingehend | 4 | 98 $\frac{1}{2}$ | " | 32 | 492 | 324 $\frac{1}{2}$ | 2 | 42 | 24 | " | " | " | 1 | 13 | 13 | " | | |
| | {Ausgehend | " | " | " | 38 | 450 $\frac{1}{2}$ | 430 $\frac{1}{2}$ | 1 | 19 | 19 | " | " | " | 5 | 208 | 208 | " | | |
| Die übrigen Zolläm- | {Eingehend | 12 | 158 $\frac{3}{4}$ | 65 | 252 | 3040 | 1551 $\frac{1}{2}$ | " | " | " | " | " | " | 2 | 176 | 19 | " | | |
| ter des Herzogthums | {Ausgehend | 8 | 82 $\frac{1}{2}$ | 54 | 178 | 1770 | 1278 $\frac{1}{2}$ | 3 | 13 $\frac{1}{2}$ | 10 $\frac{1}{2}$ | " | " | " | 1 | 18 | 1 | " | | |
| Summa für das Her- | {Eingehend | 16 | 257 $\frac{1}{2}$ | 65 | 284 | 3532 | 1875 $\frac{3}{4}$ | 2 | 42 | 24 | " | " | " | 3 | 189 | 32 | " | | |
| zogthum Schleswig... | {Ausgehend | 8 | 82 $\frac{1}{2}$ | 54 | 216 | 2220 $\frac{1}{2}$ | 1708 $\frac{1}{2}$ | 4 | 32 $\frac{1}{2}$ | 29 $\frac{1}{2}$ | " | " | " | 6 | 226 | 209 | " | | |
| c. Herzogthum Holstein: | | | | | | | | | | | | | | | | | | | |
| Kiel..... | {Eingehend | " | " | " | 22 | 355 $\frac{1}{2}$ | 94 $\frac{1}{2}$ | " | " | " | " | " | " | " | " | " | " | | |
| | {Ausgehend | " | " | " | 4 | 35 $\frac{1}{2}$ | 14 $\frac{1}{2}$ | " | " | " | " | " | " | " | " | " | | | |
| Die übrigen Zolläm- | {Eingehend | 9 | 137 $\frac{3}{4}$ | " | 2838 | 19791 $\frac{1}{2}$ | 5817 $\frac{1}{2}$ | 43 | 332 $\frac{1}{2}$ | 7 | " | " | " | " | " | " | | | |
| ter des Herzogthums | {Ausgehend | 5 | 44 $\frac{1}{2}$ | " | 2752 | 20868 $\frac{1}{2}$ | 14855 $\frac{1}{2}$ | 43 | 330 $\frac{1}{2}$ | 236 | " | " | " | " | " | " | | | |
| Summa für das Her- | {Eingehend | 9 | 137 $\frac{3}{4}$ | " | 2860 | 20146 $\frac{1}{2}$ | 5911 $\frac{3}{4}$ | 43 | 332 $\frac{1}{2}$ | 7 | " | " | " | " | " | " | | | |
| zogthum Holstein.... | {Ausgehend | 5 | 44 $\frac{1}{2}$ | " | 2756 | 20904 $\frac{1}{2}$ | 14870 | 43 | 330 $\frac{1}{2}$ | 236 | " | " | " | " | " | " | | | |
| Gesamt-Summa | {Eingehend | 250 | 3520 $\frac{1}{2}$ | 1434 $\frac{3}{4}$ | 3202 | 25217 $\frac{3}{4}$ | 8306 $\frac{1}{2}$ | 52 | 589 | 31 | 96 | 4028 $\frac{1}{2}$ | 3202 | 8 | 385 | 221 | " | | |
| für die Monarchie.... | {Ausgehend | 172 | 1772 $\frac{1}{2}$ | 1394 $\frac{1}{2}$ | 3004 | 23595 $\frac{1}{2}$ | 16884 $\frac{1}{2}$ | 54 | 502 $\frac{1}{2}$ | 405 $\frac{1}{2}$ | 104 | 4301 | 4027 | 10 | 373 | 314 $\frac{1}{2}$ | " | | |

über die Schiffahrt

auf den Robben- und Wallfischfang nebst dem Fischfang in offener See im Jahre 1844.

| Dänisch-westindische Besitzungen. | | | | | | | | | Auf den Robben- und Wallfischfang sowie den Fischfang in offener See. | | | | | | | | |
|-----------------------------------|---------------|-----------------|---------------------------|---------------|-----------------|-----------------|---------------|-----------------|---|---------------|-----------------|---------------------------|---------------|-----------------|-----------------|---------------|-----------------|
| Schiffe des Königreichs. | | | Schiffe der Herzogthümer. | | | Fremde Schiffe. | | | Schiffe des Königreichs. | | | Schiffe der Herzogthümer. | | | Fremde Schiffe. | | |
| Anzahl. | Trächtigkeit. | befaute Lasten. | Anzahl. | Trächtigkeit. | befaute Lasten. | Anzahl. | Trächtigkeit. | befaute Lasten. | Anzahl. | Trächtigkeit. | befaute Lasten. | Anzahl. | Trächtigkeit. | befaute Lasten. | Anzahl. | Trächtigkeit. | befaute Lasten. |
| 20 | 3407 | 3240 | " | " | " | " | " | " | 214 | 1628½ | " | 16 | 71 | " | " | " | " |
| 22 | 2151 | 1916 | " | " | " | " | " | " | 186 | 1355½ | " | 16 | 69½ | " | " | " | " |
| " | " | " | " | " | " | " | " | " | " | " | " | " | " | " | " | " | " |
| " | " | " | " | " | " | " | " | " | 56 | 2311 | 116 | " | " | " | " | " | " |
| " | " | " | " | " | " | " | " | " | 50 | 204½ | " | " | " | " | " | " | " |
| " | " | " | " | " | " | " | " | " | 2 | 88 | 23 | " | " | " | " | " | " |
| " | " | " | " | " | " | " | " | " | 1 | 85 | 52 | " | " | " | " | " | " |
| " | " | " | " | " | " | " | " | " | " | " | " | " | " | " | " | " | " |
| " | " | " | " | " | " | " | " | " | " | " | " | " | " | " | " | " | " |
| " | " | " | " | " | " | " | " | " | 26 | 412¾ | 83 | 4 | 16¾ | " | " | " | " |
| " | " | " | " | " | " | " | " | " | 71 | 731 | 178 | 1 | 10½ | " | " | " | " |
| 29 | 3407 | 3240 | " | " | " | " | " | " | 298 | 2360½ | 222 | 20 | 87¾ | " | " | " | " |
| 22 | 2151 | 1916 | " | " | " | " | " | " | 308 | 2426½ | 230 | 17 | 79¾ | " | " | " | " |
| " | " | " | 7 | 720½ | 701 | " | " | " | " | " | " | 9 | 810 | 160 | " | " | " |
| " | " | " | 21 | 2133¾ | 1943½ | " | " | " | " | " | " | 9 | 805 | 174 | " | " | " |
| " | " | " | " | " | " | " | " | " | " | " | " | 2 | 12 | " | " | " | " |
| " | " | " | " | " | " | " | " | " | " | " | " | 14 | 108½ | " | " | " | " |
| " | " | " | 7 | 720½ | 701 | " | " | " | " | " | " | 11 | 822 | 160 | " | " | " |
| " | " | " | 21 | 2133¾ | 1943½ | " | " | " | 1 | 3 | " | 23 | 913½ | 174 | " | " | " |
| " | " | " | " | " | " | " | " | " | " | " | " | 4 | 21 | 21 | " | " | " |
| " | " | " | " | " | " | " | " | " | " | " | " | 4 | 21 | 21 | " | " | " |
| " | 124 | 83 | 1 | 96½ | 12 | " | " | " | " | " | " | 45 | 1000¾ | 200 | 1 | 11½ | 11½ |
| " | " | " | " | " | " | " | " | " | " | " | " | 13 | 594 | " | " | " | " |
| " | 124 | 83 | 1 | 96½ | 12 | " | " | " | " | " | " | 49 | 1021¾ | 221 | 1 | 11½ | 11½ |
| " | " | " | " | " | " | " | " | " | " | " | " | 17 | 615 | 21 | " | " | " |
| 29 | 3407 | 3240 | 8 | 817 | 713 | " | " | " | 298 | 2360½ | 222 | 80 | 1931½ | 381 | 1 | 11½ | 11½ |
| 23 | 2275 | 1999 | 21 | 2138½ | 1943½ | " | " | " | 309 | 2429½ | 230 | 57 | 1608½ | 195 | " | " | " |

I. Uebersicht über die
der Handelsflotte der Herzogthümer

| | Unge- messene Schiffe. | Unter 5 C. Last. | | Von 5-10 C. Last. | | 10-15 C. Last. | | 15-20 C. Last. | | 20-30 C. Last. | | 30-40 C. Last. | | 40-50 C. Last. | | |
|---------------------------------|------------------------------|---------------------|-------------------------------------|----------------------|-------------------------------------|-------------------|-------------------|-------------------|------------------------------------|-------------------|-------------------------------------|-------------------|-------------------|-------------------|------------------------------------|---|
| | An- zahl. | An- zahl. | Com. Last. | An- zahl. | Com. Last. | An- zahl. | Com. Last. | An- zahl. | Com. Last. | An- zahl. | Com. Last. | An- zahl. | Com. Last. | An- zahl. | Com. Last. | |
| A. Herzogthum Schleswig. | | | | | | | | | | | | | | | | |
| a) Westküste. | | | | | | | | | | | | | | | | |
| Bredstedt | 3 | 4 | 12 $\frac{3}{4}$ | 1 | 7 $\frac{1}{4}$ | " | " | " | " | " | " | " | " | " | " | " |
| Föhr und Amrum | 25 | 36 | 105 $\frac{1}{2}$ | 2 | 10 $\frac{1}{4}$ | 2 | 23 | 3 | 50 | 3 | 76 | " | " | 1 | 48 | |
| Friedrichstadt | " | 8 | 33 $\frac{1}{4}$ | 4 | 32 $\frac{3}{4}$ | 2 | 26 | 6 | 110 | 2 | 48 $\frac{1}{2}$ | 5 | 173 $\frac{1}{2}$ | 1 | 48 $\frac{1}{2}$ | |
| Husum | " | 3 | 9 | 1 | 9 | 3 | 36 $\frac{1}{2}$ | 2 | 35 $\frac{1}{2}$ | 1 | 26 $\frac{1}{2}$ | 2 | 67 $\frac{1}{2}$ | 2 | 87 $\frac{1}{2}$ | |
| Nordstrand | " | 14 | 35 $\frac{1}{2}$ | " | " | " | " | " | " | " | " | " | " | " | " | |
| Pellworm | 1 | 9 | 23 $\frac{1}{2}$ | 5 | 37 $\frac{3}{4}$ | " | " | " | " | " | " | " | " | " | " | |
| Tondern: Doper | " | 2 | 1 | 1 | 7 $\frac{1}{4}$ | 2 | 21 | 1 | 16 | 1 | 25 | " | " | " | " | |
| Ballum | 2 | " | " | " | " | " | " | 4 | 72 $\frac{1}{2}$ | " | " | " | " | " | " | |
| Romoe | " | 6 | 16 $\frac{1}{2}$ | 1 | 8 $\frac{3}{4}$ | " | " | " | " | " | " | " | " | " | " | |
| Sylt | " | 16 | 40 | 6 | 40 $\frac{1}{4}$ | 2 | 25 | 1 | 18 $\frac{1}{2}$ | " | " | 1 | 36 | " | " | |
| Tönning | " | 6 | 20 $\frac{3}{4}$ | 2 | 10 | 4 | 43 $\frac{1}{2}$ | 1 | 19 $\frac{1}{2}$ | 5 | 111 $\frac{1}{2}$ | 2 | 69 | 1 | 42 $\frac{1}{2}$ | |
| Garbing | " | 2 | 1 $\frac{3}{4}$ | 1 | 5 $\frac{3}{4}$ | " | " | " | " | " | " | " | " | " | " | |
| Summa | 31 | 106 | 299$\frac{1}{4}$ | 24 | 169 | 15 | 175 | 18 | 322 | 12 | 287$\frac{1}{2}$ | 10 | 346 | 5 | 226$\frac{1}{2}$ | |
| b) Ostküste. | | | | | | | | | | | | | | | | |
| Arroesflöding | 13 | 19 | 58 $\frac{1}{4}$ | 15 | 100 $\frac{1}{2}$ | 8 | 98 | 9 | 142 $\frac{1}{2}$ | 6 | 153 | " | " | 5 | 216 | |
| Apennade | 2 | 18 | 57 $\frac{1}{4}$ | 5 | 31 $\frac{1}{4}$ | 4 | 45 $\frac{1}{2}$ | " | " | 2 | 43 | 2 | 63 | 2 | 94 $\frac{1}{2}$ | |
| Cappeln | 3 | 61 | 210 | 57 | 384 | 16 | 201 $\frac{1}{2}$ | 13 | 216 $\frac{1}{2}$ | 4 | 98 | 2 | 71 $\frac{1}{2}$ | " | " | |
| Eckernförde | " | 1 | 4 | 3 | 22 $\frac{3}{4}$ | 3 | 36 $\frac{1}{2}$ | 2 | 37 $\frac{1}{2}$ | " | " | 2 | 64 | 1 | 44 $\frac{1}{2}$ | |
| Fehmern | 10 | 11 | 26 | 8 | 60 $\frac{3}{4}$ | 9 | 110 | 5 | 87 $\frac{1}{2}$ | 4 | 98 $\frac{1}{2}$ | 2 | 71 $\frac{1}{2}$ | 2 | 81 | |
| Flensburg | 3 | 15 | 42 $\frac{3}{4}$ | 20 | 152 | 22 | 264 | 6 | 98 | 9 | 226 | 14 | 475 | 9 | 401 | |
| Polnis | 3 | 18 | 47 $\frac{1}{4}$ | 19 | 143 $\frac{1}{4}$ | 4 | 49 | " | " | 2 | 44 $\frac{1}{2}$ | " | " | " | " | |
| Gottorf | " | 3 | 6 $\frac{1}{4}$ | 1 | 7 $\frac{3}{4}$ | 1 | 11 | " | " | " | " | " | " | " | " | |
| Hadersleben | " | 15 | 52 $\frac{1}{4}$ | 21 | 139 $\frac{1}{4}$ | 4 | 46 $\frac{1}{2}$ | " | " | 1 | 22 | " | " | " | " | |
| Holtenau | " | 1 | 1 $\frac{1}{2}$ | " | " | " | " | " | " | " | " | " | " | " | " | |
| Marshall | " | 31 | 91 | 59 | 426 $\frac{3}{4}$ | 38 | 453 $\frac{1}{2}$ | 14 | 246 | 20 | 473 $\frac{1}{2}$ | 9 | 288 | 1 | 44 $\frac{1}{2}$ | |
| Norburg | 5 | 6 | 10 $\frac{1}{4}$ | 2 | 14 $\frac{1}{4}$ | " | " | 1 | 17 $\frac{1}{2}$ | 1 | 25 $\frac{1}{2}$ | " | " | " | " | |
| Sonderburg | 16 | 29 | 60 $\frac{1}{4}$ | 16 | 121 $\frac{3}{4}$ | 5 | 58 $\frac{1}{2}$ | 6 | 102 $\frac{1}{2}$ | 4 | 104 $\frac{1}{2}$ | 2 | 67 | 1 | 44 $\frac{1}{2}$ | |
| Summa | 55 | 228 | 667 | 226 | 1604$\frac{1}{4}$ | 114 | 1374 | 56 | 948 | 53 | 1288$\frac{1}{2}$ | 33 | 1100 | 21 | 926 | |
| B. Herzogthum Holstein. | | | | | | | | | | | | | | | | |
| a) Westküste. | | | | | | | | | | | | | | | | |
| Altona *) | " | 161 | 347 $\frac{1}{4}$ | 24 | 144 $\frac{3}{4}$ | 5 | 58 $\frac{1}{2}$ | 2 | 35 $\frac{1}{2}$ | " | " | 2 | 73 $\frac{1}{2}$ | 3 | 143 | |
| Brunsbüttel und Neufeld | 2 | 17 | 58 | 9 | 62 | 4 | 45 $\frac{1}{2}$ | " | " | " | " | 1 | 35 | " | " | |
| Hüsum | " | 6 | 10 $\frac{1}{4}$ | " | " | 5 | 56 $\frac{1}{2}$ | " | " | " | " | " | " | " | " | |
| Elmsborn | " | 10 | 29 $\frac{3}{4}$ | 74 | 593 $\frac{1}{2}$ | 10 | 111 $\frac{1}{2}$ | 1 | 16 | 1 | 23 | 1 | 34 $\frac{1}{2}$ | " | " | |
| Glückstadt | 3 | 47 | 171 $\frac{1}{4}$ | 57 | 331 $\frac{1}{2}$ | 1 | 13 | 3 | 47 $\frac{1}{2}$ | 1 | 25 $\frac{1}{2}$ | " | " | 1 | 48 $\frac{1}{2}$ | |
| Bielenberg | " | 7 | 21 | 19 | 133 $\frac{3}{4}$ | 5 | 61 $\frac{1}{2}$ | 3 | 51 $\frac{1}{2}$ | " | " | " | " | " | " | |
| Seide: Melbörf | " | " | " | " | " | 1 | 12 | " | " | " | " | " | " | " | " | |
| Wöhrden | " | " | " | " | " | 3 | 37 $\frac{1}{2}$ | " | " | " | " | " | " | " | " | |
| Schülperfel | 1 | " | " | " | " | " | " | " | " | " | " | " | " | " | " | |
| Lunden | 1 | 1 | 1 | " | " | " | " | " | " | " | " | " | " | " | " | |
| Skehoe | " | 7 | 22 $\frac{1}{4}$ | " | " | 13 | 172 $\frac{1}{2}$ | 5 | 78 $\frac{1}{2}$ | 1 | 28 $\frac{1}{2}$ | " | " | 1 | 46 $\frac{1}{2}$ | |
| Krempe | 1 | 25 | 82 $\frac{1}{2}$ | 3 | 16 $\frac{1}{4}$ | " | " | " | " | " | " | " | " | " | " | |
| Wißter | 2 | 56 | 156 $\frac{3}{4}$ | 1 | 5 $\frac{3}{4}$ | " | " | " | " | " | " | " | " | " | " | |
| Burg | 1 | 94 | 287 $\frac{3}{4}$ | " | " | " | " | " | " | " | " | " | " | " | " | |
| Kellinghusen | " | 17 | 42 $\frac{3}{4}$ | " | " | " | " | " | " | " | " | " | " | " | " | |
| St. Margrethen | 7 | 3 | 8 $\frac{3}{4}$ | 5 | 35 $\frac{3}{4}$ | " | " | " | " | " | " | " | " | " | " | |
| Büttel | " | " | " | 5 | 40 $\frac{1}{2}$ | 2 | 22 | " | " | " | " | " | " | " | " | |
| Brockdorf | 5 | 1 | 4 $\frac{1}{4}$ | " | " | " | " | " | " | " | " | " | " | " | " | |
| Ottensen | 7 | " | " | 12 | 74 $\frac{3}{4}$ | " | " | " | " | 7 | 198 | 2 | 70 | " | " | |
| Wedel | " | 2 | 3 $\frac{1}{2}$ | 43 | 362 | 15 | 174 | 3 | 47 $\frac{1}{2}$ | 5 | 120 $\frac{1}{2}$ | " | " | " | " | |
| Blankenese | " | 4 | 9 $\frac{3}{4}$ | 8 | 72 | 57 | 694 | 31 | 524 | 70 | 1737 | 37 | 1272 | 28 | 1282 | |
| Heterfen | " | 11 | 27 | 25 | 182 | 6 | 74 | 1 | 18 | " | " | " | " | " | " | |
| Hafeldorf | " | 6 | 19 | 4 | 29 $\frac{3}{4}$ | 2 | 24 $\frac{1}{2}$ | " | " | " | " | " | " | " | " | |
| Bewelsfleth | " | 37 | 104 $\frac{1}{2}$ | 19 | 145 $\frac{1}{4}$ | 4 | 47 | 2 | 33 | " | " | " | " | " | " | |
| Summa | 30 | 512 | 1407$\frac{1}{4}$ | 308 | 2229$\frac{1}{4}$ | 133 | 1604 | 51 | 851$\frac{1}{2}$ | 85 | 2132$\frac{1}{2}$ | 43 | 1485 | 33 | 1520 | |
| b) Ostküste. | | | | | | | | | | | | | | | | |
| Seiligenhafen | 9 | 13 | 22 $\frac{1}{2}$ | 4 | 27 $\frac{1}{4}$ | 5 | 59 $\frac{1}{2}$ | 5 | 84 $\frac{1}{2}$ | 6 | 140 $\frac{1}{2}$ | 1 | 36 | " | " | |
| Kiel | 18 | 15 | 44 $\frac{1}{2}$ | 10 | 66 $\frac{1}{4}$ | 7 | 80 $\frac{1}{2}$ | 3 | 47 $\frac{1}{2}$ | 1 | 29 $\frac{1}{2}$ | 2 | 71 $\frac{1}{2}$ | 3 | 135 $\frac{1}{2}$ | |
| Lütjenburg | 18 | 5 | 14 $\frac{1}{4}$ | 2 | 13 $\frac{1}{4}$ | " | " | " | " | " | " | " | " | " | " | |
| Neustadt | 5 | 17 | 28 $\frac{3}{4}$ | 4 | 30 $\frac{1}{2}$ | " | " | 1 | 17 $\frac{1}{2}$ | 2 | 45 | " | " | 7 | 309 | |
| Kendeburg | " | 20 | 76 $\frac{1}{4}$ | 37 | 276 $\frac{1}{4}$ | 36 | 438 | 13 | 210 | 7 | 168 | 3 | 113 $\frac{1}{2}$ | 4 | 173 $\frac{1}{2}$ | |
| Summa | 50 | 70 | 186$\frac{1}{4}$ | 57 | 413$\frac{1}{2}$ | 48 | 578 | 22 | 359$\frac{1}{2}$ | 16 | 383 | 6 | 221 | 14 | 618 | |

*) Für das Jahr 1844 ist von Altona kein Schiffsregister eingelangt, wogegen im Jahre 1845 die Handelsflotte zu obiger Summe angegeben worden.

Anzahl und Lastenfrächtigkeit

Schleswig und Holstein im Jahre 1844.

| 50-60 C. Last. | | 60-70 C. Last. | | 70-80 C. Last. | | 80-90 C. Last. | | 90-100 C. Last. | | 100-125 C. Last. | | 125-150 C. Last. | | 150-175 C. Last. | | 175-200 C. Last. | | Summa der Schiffe. | | |
|-------------------|---------------|-------------------|---------------|-------------------|---------------|-------------------|---------------|--------------------|---------------|---------------------|---------------|---------------------|---------------|---------------------|---------------|---------------------|---------------|--------------------|---------------|-------------------|
| Anz. zahl. | Com. Last. | Anz. zahl. | Com. Last. | Anz. zahl. | Com. Last. | Anz. zahl. | Com. Last. | Anz. zahl. | Com. Last. | Anz. zahl. | Com. Last. | Anz. zahl. | Com. Last. | Anz. zahl. | Com. Last. | Anz. zahl. | Com. Last. | Gemessene. | | Unge- messene. |
| | | | | | | | | | | | | | | | | | | Anz. zahl. | Com. Last. | Anz. zahl. |
| " | " | " | " | " | " | " | " | " | " | " | " | " | " | " | " | " | " | 5 | 20 | 3 |
| " | " | " | " | " | " | " | " | " | " | " | " | " | " | " | " | " | " | 47 | 312½ | 25 |
| " | " | " | " | " | " | " | " | " | " | " | " | " | " | " | " | " | " | 28 | 472½ | " |
| " | " | 1 | 63½ | " | " | " | " | 2 | 184 | " | " | " | " | " | " | " | " | 17 | 519 | " |
| " | " | " | " | " | " | " | " | " | " | " | " | " | " | " | " | " | " | 14 | 35½ | " |
| " | " | " | " | " | " | " | " | " | " | " | " | " | " | " | " | " | " | 14 | 61½ | 1 |
| " | " | " | " | " | " | " | " | " | " | " | " | " | " | " | " | " | " | 7 | 70½ | " |
| " | " | " | " | " | " | " | " | " | " | " | " | " | " | " | " | " | " | 4 | 72½ | 2 |
| " | " | " | " | " | " | " | " | " | " | " | " | " | " | " | " | " | " | 7 | 25½ | " |
| " | " | " | " | " | " | " | " | " | " | " | " | " | " | " | " | " | " | 26 | 159½ | " |
| " | " | " | " | " | " | " | " | " | " | " | " | " | " | " | " | " | " | 21 | 316½ | " |
| " | " | " | " | " | " | " | " | " | " | " | " | " | " | " | " | " | " | 3 | 7½ | " |
| " | " | 1 | 63½ | " | " | " | " | 2 | 184 | " | " | " | " | " | " | " | " | 193 | 2072½ | 31 |
| 2 | 105½ | 2 | 129 | 1 | 70½ | " | " | " | " | " | " | " | " | " | " | " | " | 67 | 1073½ | 13 |
| 3 | 162½ | 7 | 447 | 1 | 70½ | 4 | 338½ | 6 | 570½ | 13 | 1457 | 2 | 275½ | 2 | 312½ | " | " | 71 | 3968½ | 2 |
| 1 | 51½ | " | " | " | " | " | " | " | " | " | " | " | " | " | " | " | " | 154 | 1233 | 3 |
| 2 | 108 | " | " | 1 | 71 | " | " | " | " | 1 | 105 | " | " | " | " | " | " | 16 | 493½ | " |
| 2 | 107½ | " | " | " | " | " | " | " | " | " | " | " | " | " | " | " | " | 43 | 642½ | 10 |
| 6 | 337 | 2 | 128½ | 5 | 377 | 1 | 83½ | 4 | 376½ | 16 | 1768½ | 4 | 572½ | 4 | 620½ | " | " | 137 | 5922½ | 3 |
| " | " | " | " | " | " | " | " | " | " | " | " | " | " | " | " | " | " | 43 | 284 | 3 |
| " | " | " | " | " | " | " | " | " | " | " | " | " | " | " | " | " | " | 5 | 25 | " |
| " | " | 1 | 66½ | " | " | " | " | " | " | " | " | " | " | " | " | " | " | 42 | 326½ | " |
| " | " | " | " | " | " | " | " | " | " | " | " | " | " | " | " | " | " | 1 | 1½ | " |
| " | " | " | " | " | " | " | " | " | " | " | " | " | " | " | " | " | " | 172 | 2023½ | " |
| " | " | " | " | " | " | " | " | " | " | " | " | " | " | " | " | " | " | 10 | 67½ | 5 |
| 1 | 55 | " | " | 1 | 78 | 1 | 87 | 1 | 98 | 2 | 222 | 4 | 542½ | 1 | 150½ | 1 | 184 | 75 | 1976 | 16 |
| 17 | 927 | 12 | 771 | 9 | 667 | 6 | 509 | 11 | 1045 | 32 | 3552½ | 10 | 1390½ | 7 | 1083½ | 1 | 184 | 836 | 18037½ | 55 |
| 1 | 58½ | 4 | 255½ | 3 | 229 | 5 | 417 | 3 | 282½ | 4 | 442 | 5 | 686 | 1 | 174 | " | " | 223 | 3317 | " |
| " | " | " | " | " | " | " | " | " | " | " | " | " | " | " | " | " | " | 31 | 200½ | 2 |
| " | " | " | " | " | " | " | " | " | " | " | " | " | " | " | " | " | " | 11 | 66½ | " |
| 1 | 55½ | " | " | " | " | " | " | " | " | 2 | 236½ | " | " | " | " | " | " | 100 | 1100½ | " |
| " | " | " | " | " | " | 2 | 167 | " | " | 1 | 116½ | " | " | " | " | " | " | 113 | 920½ | 3 |
| " | " | " | " | " | " | " | " | " | " | " | " | " | " | " | " | " | " | 31 | 267½ | " |
| " | " | " | " | " | " | " | " | " | " | " | " | " | " | " | " | " | " | 1 | 12 | " |
| " | " | " | " | " | " | " | " | " | " | " | " | " | " | " | " | " | " | 3 | 37½ | " |
| " | " | " | " | " | " | " | " | " | " | " | " | " | " | " | " | " | " | " | " | 1 |
| " | " | " | " | " | " | " | " | " | " | " | " | " | " | " | " | " | " | 1 | 1 | 1 |
| " | " | " | " | " | " | " | " | " | " | " | " | " | " | " | " | " | " | 27 | 348½ | " |
| " | " | " | " | " | " | " | " | " | " | " | " | " | " | " | " | " | " | 28 | 98½ | 1 |
| " | " | " | " | " | " | " | " | " | " | " | " | " | " | " | " | " | " | 57 | 162½ | 2 |
| " | " | " | " | " | " | " | " | " | " | " | " | " | " | " | " | " | " | 94 | 287½ | 1 |
| " | " | " | " | " | " | " | " | " | " | " | " | " | " | " | " | " | " | 17 | 42½ | " |
| " | " | " | " | " | " | " | " | " | " | " | " | " | " | " | " | " | " | 8 | 44½ | 7 |
| " | " | " | " | " | " | " | " | " | " | " | " | " | " | " | " | " | " | 7 | 62½ | " |
| " | " | " | " | " | " | " | " | " | " | " | " | " | " | " | " | " | " | 1 | 4½ | 5 |
| 1 | 52½ | " | " | " | " | " | " | " | " | " | " | " | " | " | " | " | " | 22 | 395½ | 7 |
| " | " | " | " | " | " | " | " | " | " | " | " | " | " | " | " | " | " | 68 | 707½ | " |
| 8 | 424 | 2 | 128 | 1 | 75 | " | " | " | " | " | " | " | " | " | " | " | " | 246 | 6217½ | " |
| " | " | " | " | " | " | " | " | " | " | " | " | " | " | " | " | " | " | 43 | 301 | " |
| " | " | " | " | " | " | " | " | " | " | " | " | " | " | " | " | " | " | 12 | 73½ | " |
| " | " | " | " | " | " | " | " | " | " | " | " | " | " | " | " | " | " | 62 | 329½ | " |
| 11 | 590½ | 6 | 383½ | 4 | 304 | 7 | 584 | 3 | 282½ | 7 | 795 | 5 | 686 | 1 | 174 | " | " | 1209 | 15029 | 30 |
| " | " | " | " | " | " | " | " | " | " | " | " | " | " | " | " | " | " | 34 | 370½ | 9 |
| 1 | 50 | 5 | 327 | " | " | 1 | 80 | 2 | 199 | 1 | 110½ | 2 | 272½ | " | " | " | " | 53 | 1514½ | 18 |
| " | " | " | " | " | " | " | " | " | " | " | " | " | " | " | " | " | " | 7 | 27½ | 18 |
| 1 | 55 | 1 | 60½ | " | " | " | " | " | " | " | " | " | " | " | " | " | " | 33 | 546½ | 5 |
| 2 | 103½ | " | " | " | " | " | " | " | " | " | " | " | " | " | " | " | " | 122 | 1559 | " |
| 4 | 208½ | 6 | 387½ | " | " | 1 | 80 | 2 | 199 | 1 | 110½ | 2 | 272½ | " | " | " | " | 349 | 4017½ | 50 |

II. Uebersicht über die
der Handelsflotte der Herzogthümer

| | Unge- messene Schiffe. | | Unter 5 C. Last. | | Von 5-10 C. Last. | | 10-15 C. Last. | | 15-20 C. Last. | | 20-30 C. Last. | | 30-40 C. Last. | | 40-50 C. Last. | |
|---------------------------------|------------------------------|---------------|---------------------|---------------|----------------------|---------------|-------------------|---------------|-------------------|---------------|-------------------|---------------|-------------------|---------------|-------------------|---------------|
| | An- zahl. | Com. Last. | An- zahl. | Com. Last. | An- zahl. | Com. Last. | An- zahl. | Com. Last. | An- zahl. | Com. Last. | An- zahl. | Com. Last. | An- zahl. | Com. Last. | An- zahl. | Com. Last. |
| A. Herzogthum Schleswig. | | | | | | | | | | | | | | | | |
| a) Westküste. | | | | | | | | | | | | | | | | |
| Bredstedt..... | 7 | 4 | 12½ | 1 | 7½ | " | " | " | " | " | " | " | " | " | " | " |
| Föhr und Amrum..... | 25 | 32 | 95 | 3 | 16½ | 2 | 23 | 3 | 52½ | 3 | 77 | " | " | " | " | " |
| Friedrichsstadt..... | " | 8 | 33½ | 3 | 22½ | 3 | 38½ | 6 | 107 | 2 | 48½ | 5 | 173½ | 1 | 48½ | |
| Husum..... | " | 4 | 12½ | 1 | 9 | 3 | 36½ | 2 | 35½ | 1 | 26½ | 1 | 33½ | 1 | 40 | |
| Nordstrand..... | " | 14 | 35½ | " | " | " | " | " | " | " | " | " | " | " | " | |
| Pellworm..... | 1 | 13 | 34½ | 5 | 37½ | 1 | 14 | " | " | " | " | " | " | " | " | |
| Loubern: Hoyer..... | " | 2 | 1 | 1 | 7½ | 2 | 21 | 1 | 16 | 1 | 25 | " | " | " | " | |
| Ballum..... | 2 | " | " | " | " | " | " | 2 | 33½ | " | " | " | " | " | " | |
| Romoe..... | " | 3 | 9 | 1 | 8½ | " | " | " | " | " | " | " | " | " | " | |
| Sylt..... | " | 19 | 51 | 4 | 27 | 2 | 25 | 1 | 19½ | " | " | 1 | 36 | " | " | |
| Lönning..... | " | 6 | 20½ | 2 | 10 | 4 | 43½ | 1 | 19½ | 3 | 69 | 2 | 69 | 1 | 42½ | |
| Garbing..... | " | 2 | 1¼ | 1 | 5½ | " | " | " | " | " | " | " | " | " | " | |
| Summa | 35 | 107 | 306½ | 22 | 151½ | 17 | 201½ | 16 | 283½ | 10 | 246 | 9 | 312 | 3 | 131 | |
| b) Ostküste. | | | | | | | | | | | | | | | | |
| Arroesföbbing..... | 11 | 16 | 48½ | 16 | 106½ | 9 | 111½ | 9 | 142½ | 6 | 154 | " | " | 5 | 213½ | |
| Apenrade..... | 4 | 20 | 63 | 5 | 31½ | 7 | 79 | " | " | 2 | 43 | 3 | 97 | 3 | 137 | |
| Cappeln..... | " | 32 | 95½ | 17 | 120½ | 9 | 108 | 6 | 95 | 3 | 76 | " | " | " | " | |
| Arnis..... | " | 14 | 53 | 28 | 184½ | 3 | 37 | 9 | 149½ | 1 | 22 | 1 | 38 | " | " | |
| Maasholm..... | " | 21 | 69½ | 11 | 68½ | 1 | 11 | " | " | " | " | " | " | " | " | |
| Ekernförde..... | " | 1 | 2 | 4 | 28½ | 3 | 36½ | 2 | 37½ | " | " | 2 | 64 | 1 | 44½ | |
| Fehmern..... | " | 28 | 51½ | 9 | 68½ | 10 | 122 | 5 | 89½ | 4 | 98½ | 3 | 100½ | 2 | 81 | |
| Flensburg..... | 3 | 19 | 52½ | 19 | 146 | 22 | 265 | 7 | 113½ | 10 | 250 | 15 | 500½ | 8 | 353 | |
| Holnis..... | 1 | 21 | 52½ | 22 | 163½ | 5 | 63 | " | " | 1 | 20 | " | " | " | " | |
| Gottorff..... | " | 2 | 4½ | 1 | 7½ | 1 | 11 | " | " | " | " | " | " | " | " | |
| Hadersleben..... | " | 15 | 51½ | 19 | 124½ | 4 | 46½ | " | " | 1 | 22 | " | " | " | " | |
| Holtkenau..... | " | 1 | 1½ | " | " | " | " | " | " | " | " | " | " | " | " | |
| Marshall..... | " | 34 | 98½ | 60 | 433½ | 37 | 441½ | 15 | 260½ | 20 | 473½ | 9 | 288 | 1 | 44½ | |
| Norburg..... | 5 | 7 | 12½ | 2 | 14½ | " | " | " | " | 1 | 25½ | " | " | " | " | |
| Sonderburg..... | 11 | 33 | 64½ | 17 | 123½ | 4 | 45 | 6 | 100 | 5 | 129 | 2 | 67 | 1 | 44½ | |
| Summa | 35 | 264 | 721 | 230 | 162½ | 115 | 1377 | 59 | 988 | 54 | 1313½ | 35 | 1161 | 21 | 918 | |
| B. Herzogthum Holstein. | | | | | | | | | | | | | | | | |
| a) Westküste. | | | | | | | | | | | | | | | | |
| Altona..... | " | 161 | 347½ | 24 | 144½ | 5 | 58½ | 2 | 35½ | " | " | 2 | 73½ | 3 | 143 | |
| Brunsbüttel und Neufeld... | 2 | 18 | 60½ | 9 | 62 | 4 | 45½ | " | " | " | " | 1 | 35 | " | " | |
| Büsum..... | " | 6 | 10½ | 1 | 7 | 4 | 45 | " | " | " | " | " | " | " | " | |
| Elmshorn..... | " | 12 | 34 | 74 | 596½ | 11 | 126 | 1 | 16 | 1 | 23 | 1 | 34½ | 1 | 41½ | |
| Glücksstadt..... | 3 | 46 | 168½ | 56 | 328½ | 3 | 38 | 4 | 64 | 1 | 25½ | " | " | 1 | 48½ | |
| Bielenberg..... | " | 4 | 13½ | 20 | 139 | 3 | 38½ | 2 | 35 | " | " | " | " | " | " | |
| Heide: Wöhrden..... | " | " | " | " | " | 2 | 22½ | " | " | " | " | " | " | " | " | |
| Lunden..... | 1 | 1 | 1 | " | " | " | " | " | " | " | " | " | " | " | " | |
| Izehoe..... | " | 7 | 23 | " | " | 13 | 172½ | 5 | 78½ | " | " | " | " | " | " | |
| Krempe..... | 1 | 27 | 91½ | 2 | 10½ | " | " | " | " | " | " | " | " | " | " | |
| Wißler..... | 2 | 58 | 159 | 1 | 5½ | " | " | " | " | " | " | " | " | " | " | |
| Burg..... | 1 | 95 | 290½ | " | " | " | " | " | " | " | " | " | " | " | " | |
| Kellinghusen..... | " | 16 | 40½ | " | " | " | " | " | " | " | " | " | " | " | " | |
| St. Margrethen..... | 7 | 2 | 6 | 5 | 35½ | " | " | " | " | " | " | " | " | " | " | |
| Büttel..... | 1 | 1 | 4 | 4 | 32½ | 2 | 22 | " | " | " | " | " | " | " | " | |
| Brodorf..... | 3 | 1 | 4½ | " | " | " | " | " | " | " | " | " | " | " | " | |
| Ottensen..... | 7 | " | " | 7 | 45½ | 3 | 40 | 1 | 15 | 5 | 140 | 2 | 70 | " | " | |
| Webel..... | " | 3 | 5 | 42 | 353 | 16 | 184 | 3 | 47½ | 5 | 120½ | " | " | " | " | |
| Blankeneße..... | " | 3 | 8 | 8 | 73 | 60 | 738½ | 31 | 522½ | 64 | 1578 | 36 | 1229½ | 28 | 1276 | |
| Hetersen..... | " | 10 | 26½ | 27 | 196½ | 6 | 74 | 1 | 18 | " | " | " | " | " | " | |
| Hasfeldorf..... | " | 6 | 19 | 4 | 29½ | 2 | 24½ | " | " | " | " | " | " | " | " | |
| Bewelsfleth..... | " | 40 | 119½ | 18 | 136 | 4 | 47 | 2 | 33 | " | " | " | " | " | " | |
| Summa | 28 | 517 | 1431½ | 302 | 2195½ | 138 | 1676½ | 52 | 865 | 76 | 1887 | 42 | 1442½ | 33 | 1509 | |
| b) Ostküste. | | | | | | | | | | | | | | | | |
| Seiligenhafen..... | 7 | 15 | 24½ | 4 | 27½ | 5 | 59½ | 5 | 85 | 6 | 140½ | 1 | 36 | " | " | |
| Riel..... | 18 | 15 | 43 | 13 | 84 | 6 | 68 | 3 | 47½ | 1 | 29½ | 1 | 35 | 3 | 135½ | |
| Lütjenburg..... | 4 | 17 | 25½ | 2 | 13½ | " | " | " | " | " | " | " | " | " | " | |
| Neustadt..... | 8 | 18 | 28½ | 4 | 30½ | " | " | " | " | 1 | 24 | " | " | 7 | 309 | |
| Rendsburg..... | " | 21 | 79½ | 40 | 292½ | 36 | 442½ | 13 | 212 | 8 | 193½ | 3 | 113½ | 4 | 173½ | |
| Summa | 37 | 86 | 201½ | 63 | 447½ | 47 | 570 | 21 | 344½ | 16 | 387½ | 5 | 184½ | 14 | 618 | |

Anzahl und Lastenfrächtigkeit

Schleswig und Holstein im Jahre 1845.

| 50-60 C. Last. | | 60-70 C. Last. | | 70-80 C. Last. | | 80-90 C. Last. | | 90-100 C. Last. | | 100-125 C. Last. | | 125-150 C. Last. | | 150-175 C. Last. | | 175-200 C. Last. | | Summa der Schiffe. | | |
|-------------------|---------------|-------------------|---------------|-------------------|---------------|-------------------|---------------|--------------------|---------------|---------------------|---------------|---------------------|---------------|---------------------|---------------|---------------------|---------------|--------------------|---------------|-------------------|
| An- zahl. | Com. Last. | An- zahl. | Com. Last. | An- zahl. | Com. Last. | An- zahl. | Com. Last. | An- zahl. | Com. Last. | An- zahl. | Com. Last. | An- zahl. | Com. Last. | An- zahl. | Com. Last. | An- zahl. | Com. Last. | Gemessene. | | Unge- messene. |
| | | | | | | | | | | | | | | | | | | An- zahl. | Com. Last. | An- zahl. |
| " | " | " | " | " | " | " | " | " | " | " | " | " | " | " | " | " | " | 5 | 20 | 7 |
| " | " | " | " | " | " | 1 | 82 | " | " | " | " | " | " | " | " | " | " | 44 | 346½ | 25 |
| " | " | 1 | 63½ | " | " | " | " | " | " | " | " | " | " | " | " | " | " | 28 | 471½ | " |
| " | " | " | " | " | " | " | " | 2 | 184 | " | " | " | " | " | " | " | " | 16 | 441 | " |
| " | " | " | " | " | " | " | " | " | " | " | " | " | " | " | " | " | " | 14 | 35½ | " |
| " | " | " | " | " | " | " | " | " | " | " | " | " | " | " | " | " | " | 19 | 86½ | 1 |
| " | " | " | " | " | " | " | " | " | " | " | " | " | " | " | " | " | " | 7 | 70½ | " |
| " | " | " | " | " | " | " | " | " | " | " | " | " | " | " | " | " | " | 2 | 33½ | 2 |
| " | " | " | " | " | " | " | " | " | " | " | " | " | " | " | " | " | " | 4 | 17½ | " |
| " | " | " | " | " | " | " | " | " | " | " | " | " | " | " | " | " | " | 27 | 158½ | " |
| " | " | " | " | " | " | " | " | " | " | " | " | " | " | " | " | " | " | 19 | 274½ | " |
| " | " | " | " | " | " | " | " | " | " | " | " | " | " | " | " | " | " | 3 | 7½ | " |
| " | " | 1 | 63½ | " | " | 1 | 82 | 2 | 184 | " | " | " | " | " | " | " | " | 188 | 1962 | 35 |
| 2 | 105½ | 2 | 129 | 1 | 70½ | " | " | " | " | " | " | " | " | " | " | " | " | 66 | 1081½ | 11 |
| 2 | 102½ | 8 | 507 | 1 | 70½ | 4 | 338½ | 6 | 570½ | 12 | 1342 | 2 | 275½ | 3 | 484 | " | " | 78 | 4140½ | 4 |
| " | " | " | " | " | " | " | " | " | " | " | " | " | " | " | " | " | " | 67 | 495 | " |
| 1 | 51½ | " | " | " | " | " | " | " | " | " | " | " | " | " | " | " | " | 57 | 535½ | " |
| " | " | " | " | " | " | " | " | " | " | " | " | " | " | " | " | " | " | 33 | 149½ | " |
| 2 | 108 | " | " | 1 | 71 | " | " | " | " | 1 | 112½ | " | " | " | " | " | " | 17 | 504½ | " |
| 3 | 158 | " | " | " | " | " | " | " | " | " | " | " | " | " | " | " | " | 64 | 775½ | " |
| 7 | 388½ | 2 | 128½ | 5 | 379 | 1 | 83½ | 4 | 376½ | 16 | 1768½ | 4 | 572½ | 4 | 620½ | " | " | 143 | 5998½ | 3 |
| " | " | " | " | " | " | " | " | " | " | " | " | " | " | " | " | " | " | 49 | 299 | 1 |
| " | " | 1 | 66½ | " | " | " | " | " | " | " | " | " | " | " | " | " | " | 4 | 23½ | " |
| " | " | " | " | " | " | " | " | " | " | " | " | " | " | " | " | " | " | 40 | 311½ | " |
| " | " | " | " | " | " | " | " | " | " | " | " | " | " | " | " | " | " | 1 | 1½ | " |
| " | " | " | " | " | " | " | " | " | " | " | " | " | " | " | " | " | " | 176 | 2039½ | " |
| 1 | 55 | " | " | 1 | 78 | " | " | 2 | 189½ | 2 | 222 | 4 | 542½ | 1 | 150½ | 1 | 184 | 10 | 52½ | 5 |
| 18 | 969 | 13 | 831 | 9 | 669 | 5 | 422 | 12 | 1136½ | 31 | 3445 | 10 | 1390½ | 8 | 1255 | 1 | 184 | 885 | 18402 | 35 |
| 1 | 58½ | 4 | 255½ | 3 | 229 | 5 | 417 | 3 | 282½ | 4 | 442 | 5 | 686 | 1 | 174 | " | " | 223 | 3317 | " |
| " | " | " | " | " | " | " | " | " | " | " | " | " | " | " | " | " | " | 32 | 203½ | 2 |
| " | " | " | " | " | " | " | " | " | " | " | " | " | " | " | " | " | " | 11 | 62½ | " |
| 1 | 55½ | " | " | " | " | " | " | " | " | 2 | 236½ | " | " | " | " | " | " | 104 | 1163½ | " |
| " | " | " | " | " | " | 2 | 167 | " | " | 1 | 116½ | " | " | " | " | " | " | 114 | 956 | 3 |
| " | " | " | " | " | " | " | " | " | " | " | " | " | " | " | " | " | " | 29 | 226½ | " |
| " | " | " | " | " | " | " | " | " | " | " | " | " | " | " | " | " | " | 2 | 22½ | " |
| " | " | " | " | " | " | " | " | " | " | " | " | " | " | " | " | " | " | 1 | 1 | 1 |
| " | " | " | " | " | " | " | " | " | " | " | " | " | " | " | " | " | " | 25 | 274 | " |
| " | " | " | " | " | " | " | " | " | " | " | " | " | " | " | " | " | " | 29 | 102½ | 1 |
| " | " | " | " | " | " | " | " | " | " | " | " | " | " | " | " | " | " | 59 | 164½ | 2 |
| " | " | " | " | " | " | " | " | " | " | " | " | " | " | " | " | " | " | 95 | 290½ | 1 |
| " | " | " | " | " | " | " | " | " | " | " | " | " | " | " | " | " | " | 16 | 40½ | " |
| " | " | " | " | " | " | " | " | " | " | " | " | " | " | " | " | " | " | 7 | 41½ | 7 |
| " | " | " | " | " | " | " | " | " | " | " | " | " | " | " | " | " | " | 7 | 58½ | 1 |
| " | " | " | " | " | " | " | " | " | " | " | " | " | " | " | " | " | " | 1 | 4½ | 3 |
| " | " | " | " | " | " | " | " | " | " | " | " | " | " | " | " | " | " | 18 | 310½ | 7 |
| 12 | 653½ | 2 | 128 | 1 | 75 | " | " | " | " | " | " | " | " | " | " | " | " | 69 | 710 | " |
| " | " | " | " | " | " | " | " | " | " | " | " | " | " | " | " | " | " | 245 | 6282 | " |
| " | " | " | " | " | " | " | " | " | " | " | " | " | " | " | " | " | " | 44 | 315 | " |
| " | " | " | " | " | " | " | " | " | " | " | " | " | " | " | " | " | " | 12 | 73½ | " |
| " | " | " | " | " | " | " | " | " | " | " | " | " | " | " | " | " | " | 64 | 335½ | " |
| 14 | 767½ | 6 | 383½ | 4 | 304 | 7 | 584 | 3 | 282½ | 7 | 795 | 5 | 686 | 1 | 174 | " | " | 1207 | 14983½ | 28 |
| " | " | " | " | " | " | " | " | " | " | " | " | " | " | " | " | " | " | 36 | 372½ | 7 |
| 1 | 50 | 5 | 327 | " | " | 1 | 80 | 2 | 199 | 1 | 110½ | 2 | 272½ | " | " | " | " | 54 | 1481½ | 18 |
| " | " | " | " | " | " | " | " | " | " | " | " | " | " | " | " | " | " | 19 | 39 | 4 |
| 1 | 55 | 1 | 60½ | " | " | " | " | " | " | " | " | " | " | " | " | " | " | 32 | 507½ | 8 |
| 2 | 103½ | " | " | " | " | " | " | " | " | " | " | " | " | " | " | " | " | 127 | 1610½ | " |
| 4 | 208½ | 6 | 387½ | " | " | 1 | 80 | 2 | 199 | 1 | 110½ | 2 | 272½ | " | " | " | " | 268 | 4011½ | 37 |

III. Summarische über die Anzahl und Lastenfrächtigkeit der Handelsflotte

| | Unge- messene Schiffe. | Unter 5 C. Last. | | Von 5-10 C. Last. | | 10-15 C. Last. | | 15-20 C. Last. | | 20-30 C. Last. | | 30-40 C. Last. | | 40-50 C. Last. | |
|--|------------------------------|---------------------|--------------|----------------------|--------------|-------------------|--------------|-------------------|--------------|-------------------|--------------|-------------------|--------------|-------------------|--------------|
| | | An- zahl. | An- zahl. | Com. Last. | An- zahl. | Com. Last. | An- zahl. | Com. Last. | An- zahl. | Com. Last. | An- zahl. | Com. Last. | An- zahl. | Com. Last. | An- zahl. |
| A. Herzogthum Schleswig. | | | | | | | | | | | | | | | |
| a) Westküste | 31 | 106 | 299½ | 24 | 169 | 15 | 175 | 18 | 322 | 12 | 287½ | 10 | 346 | 5 | 226½ |
| b) Ostküste | 55 | 228 | 667 | 226 | 1604½ | 114 | 1374 | 56 | 948 | 53 | 1238½ | 33 | 1100 | 21 | 926 |
| Summa | 86 | 334 | 966½ | 250 | 1773½ | 129 | 1549 | 74 | 1270 | 65 | 1576 | 43 | 1446 | 26 | 1152½ |
| B. Herzogthum Holstein. | | | | | | | | | | | | | | | |
| a) Westküste | 30 | 512 | 1407½ | 308 | 2229½ | 133 | 1604 | 51 | 851½ | 85 | 2132½ | 43 | 1485 | 33 | 1520 |
| b) Ostküste | 50 | 70 | 186½ | 57 | 413½ | 48 | 578 | 22 | 359½ | 16 | 383 | 6 | 221 | 14 | 618 |
| Summa | 80 | 582 | 1593½ | 365 | 2642½ | 181 | 2182 | 73 | 1211 | 101 | 2515½ | 49 | 1706 | 47 | 2138 |
| Summa für beide Herzog- thümer..... | 166 | 916 | 2559½ | 615 | 4416 | 310 | 3731 | 147 | 2481 | 166 | 4091½ | 92 | 3152 | 73 | 3290½ |

IV. Summarische über die Anzahl und Lastenfrächtigkeit die Handelsflotte

| | | | | | | | | | | | | | | | |
|--|-----|-----|-------|-----|-------|-----|-------|-----|-------|-----|-------|----|-------|----|------|
| A. Herzogthum Schleswig. | | | | | | | | | | | | | | | |
| a) Westküste | 35 | 107 | 306½ | 22 | 151½ | 17 | 201½ | 16 | 283½ | 10 | 246 | 9 | 312 | 3 | 131 |
| b) Ostküste | 35 | 264 | 721 | 230 | 1621½ | 115 | 1377 | 59 | 988 | 54 | 1313½ | 35 | 1161 | 21 | 918 |
| Summa | 70 | 371 | 1027½ | 252 | 1773½ | 132 | 1578½ | 75 | 1271½ | 64 | 1559½ | 44 | 1473 | 24 | 1049 |
| B. Herzogthum Holstein. | | | | | | | | | | | | | | | |
| a) Westküste | 28 | 517 | 1431½ | 302 | 2195½ | 138 | 1676½ | 52 | 865 | 76 | 1887 | 42 | 1442½ | 33 | 1509 |
| b) Ostküste | 37 | 86 | 201½ | 63 | 447½ | 47 | 570 | 21 | 344½ | 16 | 387½ | 5 | 184½ | 14 | 618 |
| Summa | 65 | 603 | 1632½ | 365 | 2643½ | 185 | 2246½ | 73 | 1209½ | 92 | 2274½ | 47 | 1627 | 47 | 2127 |
| Summa für beide Herzog- thümer..... | 135 | 974 | 2660½ | 617 | 4416½ | 317 | 3825 | 148 | 2481 | 156 | 3834 | 91 | 3100 | 71 | 3176 |

Uebersicht

der Herzogthümer Schleswig und Holstein im Jahre 1844.

| 50-60 C. Last. | | 60-70 C. Last. | | 70-80 C. Last. | | 80-90 C. Last. | | 90-100 C. Last. | | 100-125 C. Last. | | 125-150 C. Last. | | 150-175 C. Last. | | 175-200 C. Last. | | Summa der Schiffe. | | |
|-------------------|---------------|-------------------|---------------|-------------------|---------------|-------------------|---------------|--------------------|---------------|---------------------|---------------|---------------------|---------------|---------------------|---------------|---------------------|---------------|--------------------|---------------|--------------|
| An- zahl. | Com. Last. | An- zahl. | Com. Last. | An- zahl. | Com. Last. | An- zahl. | Com. Last. | An- zahl. | Com. Last. | An- zahl. | Com. Last. | An- zahl. | Com. Last. | An- zahl. | Com. Last. | An- zahl. | Com. Last. | An- zahl. | Com. Last. | An- zahl. |
| " | " | 1 | 63½ | " | " | " | " | 2 | 184 | " | " | " | " | " | " | " | " | 193 | 2072½ | 31 |
| 17 | 927 | 12 | 771 | 9 | 667 | 6 | 509 | 11 | 1045 | 32 | 3552½ | 10 | 1390½ | 7 | 1083½ | 1 | 184 | 836 | 18037½ | 55 |
| 17 | 927 | 13 | 884½ | 9 | 667 | 6 | 509 | 13 | 1229 | 32 | 3552½ | 10 | 1390½ | 7 | 1083½ | 1 | 184 | 1029 | 20110 | 86 |
| 11 | 590½ | 6 | 383½ | 4 | 304 | 7 | 584 | 3 | 282½ | 7 | 795 | 5 | 686 | 1 | 174 | " | " | 1209 | 15029 | 30 |
| 4 | 208½ | 6 | 387½ | " | " | 1 | 80 | 2 | 199 | 1 | 110½ | 2 | 272½ | " | " | " | " | 249 | 4017½ | 50 |
| 15 | 799 | 12 | 771 | 4 | 304 | 8 | 664 | 5 | 481½ | 8 | 905½ | 7 | 958½ | 1 | 174 | " | " | 1458 | 19046½ | 80 |
| 32 | 1726 | 25 | 1605½ | 13 | 971 | 14 | 1173 | 18 | 1710½ | 40 | 4458 | 17 | 2349 | 8 | 1257½ | 1 | 184 | 2487 | 39156½ | 166 |

Uebersicht

der Herzogthümer Schleswig und Holstein im Jahre 1845.

| | | | | | | | | | | | | | | | | | | | | |
|----|------|----|-------|----|-----|----|------|----|-------|----|-------|----|-------|---|------|---|-----|------|--------|-----|
| " | " | 1 | 63½ | " | " | 1 | 82 | 2 | 184 | " | " | " | " | " | " | " | " | 188 | 1962 | 35 |
| 18 | 969 | 13 | 831 | 9 | 669 | 5 | 422 | 12 | 1136½ | 31 | 3445 | 10 | 1390½ | 8 | 1255 | 1 | 184 | 885 | 18402 | 35 |
| 18 | 969 | 14 | 894½ | 9 | 669 | 6 | 504 | 14 | 1320½ | 31 | 3445 | 10 | 1390½ | 8 | 1255 | 1 | 184 | 1073 | 20364 | 70 |
| 14 | 767½ | 6 | 383½ | 4 | 304 | 7 | 584 | 3 | 282½ | 7 | 795 | 5 | 686 | 1 | 174 | " | " | 1207 | 14983½ | 28 |
| 4 | 208½ | 6 | 387½ | " | " | 1 | 80 | 2 | 199 | 1 | 110½ | 2 | 272½ | " | " | " | " | 268 | 4011½ | 37 |
| 18 | 976 | 12 | 771 | 4 | 304 | 8 | 664 | 5 | 481½ | 8 | 905½ | 7 | 958½ | 1 | 174 | " | " | 1475 | 18995 | 65 |
| 36 | 1945 | 26 | 1665½ | 13 | 973 | 14 | 1168 | 19 | 1802 | 39 | 4350½ | 17 | 2349 | 9 | 1429 | 1 | 184 | 2548 | 39359 | 135 |

V. Zusammenfassende
über die Anzahl und Lastenfähigkeit der Handelsflotte

| | 1836. | | | | 1837. | | | | 1838. | | | | 1839. | | | |
|--|------------|------------|------------|------------|------------|------------|------------|------------|------------|------------|------------|------------|------------|------------|------------|------------|
| | Anzahl der | | Summa der | | Anzahl der | | Summa der | | Anzahl der | | Summa der | | Anzahl der | | Summa der | |
| | Fahrzeuge. | Com. Last. | Fahrzeuge. | Com. Last. | Fahrzeuge. | Com. Last. | Fahrzeuge. | Com. Last. | Fahrzeuge. | Com. Last. | Fahrzeuge. | Com. Last. | Fahrzeuge. | Com. Last. | Fahrzeuge. | Com. Last. |
| A. Gemessene Fahrzeuge. | | | | | | | | | | | | | | | | |
| Unter 5 Commerz-Lasten..... | 565 | 1805½ | | | 578 | 1857½ | | | 601 | 1945½ | | | 631 | 2056½ | | |
| Von 5 bis 10 Com. Last. | 627 | 4474½ | | | 640 | 4485 | | | 642 | 4636 | | | 666 | 4786½ | | |
| — 10 — 15 — — | 410 | 4813 | 1192 | 6280 | 418 | 4778½ | 1218 | 6342½ | 414 | 4902 | 1246 | 6581½ | 398 | 4725 | 1297 | 6843 |
| — 15 — 20 — — | 129 | 2228 | 1602 | 11093 | 137 | 2367½ | 1636 | 11120½ | 134 | 2318 | 1660 | 11483½ | 171 | 2919½ | 1695 | 11568 |
| — 20 — 30 — — | 136 | 3302½ | 1731 | 13321 | 141 | 3423 | 1773 | 13488½ | 142 | 3167½ | 1794 | 13801½ | 164 | 3998½ | 1866 | 14487½ |
| — 30 — 40 — — | 53 | 1818 | 1867 | 16623½ | 52 | 1793 | 1914 | 16911½ | 60 | 2042 | 1936 | 17269½ | 77 | 2588 | 2030 | 18486 |
| — 40 — 50 — — | 21 | 947½ | 1920 | 18441½ | 27 | 1202½ | 1966 | 18704½ | 30 | 1328½ | 1996 | 19311½ | 47 | 2074½ | 2107 | 21074 |
| — 50 — 60 — — | 21 | 1139½ | 1941 | 19389 | 24 | 1298 | 1993 | 19906½ | 29 | 1550½ | 2026 | 20639½ | 29 | 1551½ | 2154 | 23148½ |
| — 60 — 70 — — | 16 | 1040½ | 1962 | 20528½ | 11 | 709 | 2017 | 21204½ | 12 | 770 | 2055 | 22190½ | 10 | 637 | 2183 | 24700 |
| — 70 — 80 — — | 22 | 1628½ | 1978 | 21569 | 22 | 1623½ | 2028 | 21913½ | 17 | 1260½ | 2067 | 22960½ | 22 | 1635 | 2193 | 25337 |
| — 80 — 90 — — | 13 | 1102½ | 2000 | 23197½ | 13 | 1096 | 2050 | 23537½ | 13 | 1104 | 2084 | 24220½ | 15 | 1267½ | 2215 | 26972 |
| — 90 — 100 — — | 13 | 1217 | 2013 | 24300 | 11 | 1032½ | 2063 | 24633½ | 14 | 1315 | 2097 | 25324½ | 12 | 1128½ | 2230 | 28239½ |
| — 100 — 125 — — | 29 | 3212 | 2026 | 25517 | 31 | 3416 | 2074 | 25665½ | 31 | 3456½ | 2111 | 26639½ | 35 | 3872½ | 2242 | 29368 |
| — 125 — 150 — — | 11 | 1490 | 2055 | 28729 | 14 | 1894 | 2105 | 29081½ | 12 | 1624 | 2142 | 30096½ | 12 | 1634 | 2277 | 33240½ |
| — 150 — 175 — — | 4 | 619 | 2066 | 30219 | 5 | 771½ | 2119 | 30975½ | 6 | 932½ | 2154 | 31720½ | 6 | 930½ | 2289 | 34874½ |
| — 175 — 200 — — | " | " | 2070 | 30838 | " | " | 2124 | 31747½ | " | " | 2160 | 32652½ | 1 | 184 | 2295 | 35805 |
| | | | 2070 | 30838 | | | 2124 | 31747½ | | | 2160 | 32652½ | | | 2296 | 35989 |
| B. Ungemessene Fahrzeuge und Böte, insoweit selbige in den resp. Schiffsregistern angeführt sind..... | 344 | " | | | 338 | " | | | 323 | " | | | 374 | " | | |

Uebersicht

der Herzogthümer Schleswig und Holstein.

| 1840. | | | | 1841. | | | | 1842. | | | | 1843. | | | | 1844. | | | | 1845. | | | |
|-----------------|---------------------|-----------------|---------------------|-----------------|---------------------|-----------------|---------------------|-----------------|--------------------|-----------------|---------------------|-----------------|---------------------|-----------------|---------------------|-----------------|---------------------|-----------------|---------------------|-----------------|--------------------|-----------------|---------------------|
| Anzahl der | | Summa der | | Anzahl der | | Summa der | | Anzahl der | | Summa der | | Anzahl der | | Summa der | | Anzahl der | | Summa der | | Anzahl der | | Summa der | |
| Fahr- zeuge. | Com. Last. | Fahr- zeuge. | Com. Last. | Fahr- zeuge. | Com. Last. | Fahr- zeuge. | Com. Last. | Fahr- zeuge. | Com. Last. | Fahr- zeuge. | Com. Last. | Fahr- zeuge. | Com. Last. | Fahr- zeuge. | Com. Last. | Fahr- zeuge. | Com. Last. | Fahr- zeuge. | Com. Last. | Fahr- zeuge. | Com. Last. | Fahr- zeuge. | Com. Last. |
| 717 | 2055 $\frac{1}{2}$ | | | 740 | 2097 | | | 761 | 2170 $\frac{1}{2}$ | | | 798 | 2361 $\frac{1}{2}$ | | | 916 | 2559 $\frac{3}{4}$ | | | 974 | 2660 $\frac{1}{2}$ | | |
| 673 | 4723 | | | 615 | 4377 $\frac{1}{2}$ | | | 605 | 4312 $\frac{1}{2}$ | | | 614 | 4396 | | | 615 | 4416 | | | 617 | 4416 $\frac{1}{2}$ | | |
| | | 1390 | 6778 $\frac{3}{4}$ | | | 1355 | 6474 $\frac{1}{2}$ | | | 1366 | 6483 | | | 1412 | 6757 $\frac{1}{2}$ | | | 1531 | 6975 $\frac{3}{4}$ | | | 1591 | 2077 |
| 272 | 3269 $\frac{1}{2}$ | | | 337 | 4027 $\frac{1}{2}$ | | | 340 | 4044 $\frac{1}{2}$ | | | 340 | 4043 $\frac{1}{2}$ | | | 310 | 3731 | | | 317 | 3825 | | |
| | | 1662 | 10048 $\frac{1}{2}$ | | | 1692 | 10501 $\frac{3}{4}$ | | | 1706 | 10527 $\frac{1}{2}$ | | | 1752 | 10801 $\frac{1}{2}$ | | | 1841 | 10706 $\frac{3}{4}$ | | | 1908 | 10902 |
| 159 | 2681 | | | 160 | 2268 | | | 169 | 2839 | | | 154 | 2581 $\frac{1}{2}$ | | | 147 | 2481 | | | 148 | 2481 | | |
| | | 1821 | 12729 $\frac{3}{4}$ | | | 1852 | 12769 $\frac{3}{4}$ | | | 1875 | 13366 $\frac{1}{2}$ | | | 1906 | 13382 $\frac{1}{2}$ | | | 1988 | 13187 $\frac{3}{4}$ | | | 2056 | 13383 |
| 172 | 4160 | | | 185 | 4510 | | | 187 | 4570 $\frac{1}{2}$ | | | 178 | 4388 | | | 166 | 4091 $\frac{1}{2}$ | | | 156 | 3834 | | |
| | | 1993 | 16889 $\frac{1}{4}$ | | | 2037 | 17279 $\frac{3}{4}$ | | | 2062 | 17937 | | | 2084 | 17770 $\frac{3}{4}$ | | | 2154 | 17279 $\frac{1}{2}$ | | | 2212 | 17217 |
| 81 | 2759 $\frac{1}{2}$ | | | 93 | 3194 | | | 99 | 3404 $\frac{1}{2}$ | | | 94 | 3233 | | | 92 | 3152 | | | 91 | 3100 | | |
| | | 2074 | 19648 $\frac{3}{4}$ | | | 2130 | 20473 $\frac{3}{4}$ | | | 2161 | 21341 $\frac{1}{2}$ | | | 2178 | 21003 $\frac{3}{4}$ | | | 2246 | 20431 $\frac{1}{2}$ | | | 2303 | 20317 |
| 59 | 2634 | | | 65 | 2915 | | | 73 | 3188 $\frac{1}{2}$ | | | 75 | 3391 | | | 73 | 3290 $\frac{1}{2}$ | | | 71 | 3176 | | |
| | | 2133 | 22282 $\frac{3}{4}$ | | | 2195 | 23388 $\frac{3}{4}$ | | | 2234 | 24530 | | | 2253 | 24394 $\frac{1}{4}$ | | | 2319 | 23721 $\frac{3}{4}$ | | | 2374 | 23493 |
| 28 | 1501 $\frac{1}{2}$ | | | 28 | 1498 $\frac{1}{2}$ | | | 34 | 1825 | | | 33 | 1780 $\frac{1}{2}$ | | | 32 | 1726 | | | 36 | 1945 | | |
| | | 2161 | 23784 $\frac{1}{2}$ | | | 2223 | 24887 $\frac{1}{2}$ | | | 2268 | 36355 | | | 2286 | 26175 $\frac{1}{2}$ | | | 2351 | 25447 $\frac{3}{4}$ | | | 2410 | 25438 |
| 15 | 951 $\frac{1}{2}$ | | | 20 | 1285 $\frac{1}{2}$ | | | 21 | 1353 $\frac{1}{2}$ | | | 21 | 1146 $\frac{1}{2}$ | | | 25 | 1605 $\frac{1}{2}$ | | | 26 | 1665 $\frac{1}{2}$ | | |
| | | 2176 | 24735 $\frac{3}{4}$ | | | 2243 | 26172 $\frac{3}{4}$ | | | 2289 | 27708 $\frac{1}{2}$ | | | 2307 | 27321 $\frac{1}{2}$ | | | 2376 | 27053 $\frac{1}{2}$ | | | 2436 | 27103 $\frac{1}{2}$ |
| 15 | 1111 $\frac{1}{2}$ | | | 17 | 1257 | | | 12 | 891 $\frac{1}{2}$ | | | 12 | 889 | | | 13 | 971 | | | 13 | 973 | | |
| | | 2191 | 25847 $\frac{1}{2}$ | | | 2260 | 27429 $\frac{3}{4}$ | | | 2301 | 28600 | | | 2319 | 28210 $\frac{3}{4}$ | | | 2389 | 28024 $\frac{1}{2}$ | | | 2449 | 28076 $\frac{1}{2}$ |
| 15 | 1261 | | | 16 | 1342 $\frac{1}{2}$ | | | 16 | 1337 | | | 12 | 1009 | | | 14 | 1173 | | | 14 | 1168 | | |
| | | 2206 | 27108 $\frac{1}{2}$ | | | 2276 | 28772 $\frac{1}{2}$ | | | 2317 | 29937 | | | 2331 | 29219 $\frac{3}{4}$ | | | 2403 | 29197 $\frac{1}{4}$ | | | 2463 | 29244 $\frac{1}{2}$ |
| 14 | 1329 | | | 16 | 1520 $\frac{1}{2}$ | | | 15 | 1425 | | | 17 | 1614 $\frac{1}{2}$ | | | 18 | 1710 $\frac{1}{2}$ | | | 19 | 1802 | | |
| | | 2220 | 28437 $\frac{1}{2}$ | | | 2292 | 30292 $\frac{1}{2}$ | | | 2332 | 31362 | | | 2348 | 30834 $\frac{1}{2}$ | | | 2421 | 30907 $\frac{3}{4}$ | | | 2482 | 31046 $\frac{1}{2}$ |
| 41 | 4559 $\frac{1}{2}$ | | | 45 | 5028 $\frac{1}{2}$ | | | 47 | 5205 $\frac{1}{2}$ | | | 42 | 4659 | | | 40 | 4458 | | | 39 | 4350 $\frac{1}{2}$ | | |
| | | 2261 | 32996 $\frac{3}{4}$ | | | 2337 | 35321 $\frac{1}{4}$ | | | 2379 | 36567 $\frac{1}{2}$ | | | 2390 | 35493 $\frac{1}{2}$ | | | 2461 | 35365 $\frac{3}{4}$ | | | 2521 | 35397 |
| 13 | 1763 $\frac{1}{2}$ | | | 14 | 1914 $\frac{1}{2}$ | | | 13 | 1782 | | | 16 | 2198 $\frac{1}{2}$ | | | 17 | 2349 | | | 17 | 2349 | | |
| | | 2274 | 34760 $\frac{1}{4}$ | | | 2351 | 37235 $\frac{3}{4}$ | | | 2392 | 38349 $\frac{1}{2}$ | | | 2406 | 37691 $\frac{3}{4}$ | | | 2478 | 37714 $\frac{3}{4}$ | | | 2538 | 37746 |
| 6 | 930 $\frac{1}{2}$ | | | 8 | 1254 | | | 8 | 1253 $\frac{1}{2}$ | | | 7 | 1083 $\frac{1}{2}$ | | | 8 | 1257 $\frac{1}{2}$ | | | 9 | 1429 | | |
| | | 2280 | 35690 $\frac{3}{4}$ | | | 2359 | 38489 $\frac{3}{4}$ | | | 2400 | 39603 | | | 2413 | 38775 $\frac{1}{2}$ | | | 2486 | 38972 $\frac{1}{2}$ | | | 2547 | 39175 |
| 1 | 184 | | | 1 | 184 | | | 1 | 184 | | | 1 | 184 | | | 1 | 184 | | | 1 | 184 | | |
| | | 2281 | 35874 $\frac{1}{2}$ | | | 2360 | 38673 $\frac{3}{4}$ | | | 2401 | 39787 | | | 2414 | 38959 $\frac{1}{2}$ | | | 2487 | 39156 $\frac{1}{2}$ | | | 2548 | 39359 |
| 2281 | 35874 $\frac{1}{2}$ | | | 2360 | 38673 $\frac{3}{4}$ | | | 2401 | 39787 | | | 2414 | 38959 $\frac{1}{2}$ | | | 2487 | 39156 $\frac{1}{2}$ | | | 2548 | 39359 | | |
| 231 | " | | | 205 | " | | | 213 | " | | | 197 | " | | | 166 | " | | | 135 | " | | |

Nachricht über die Anzahl und Trächtigkeit der inländischen Schiffe welche in den Jahren 1844 und 1845 in fremden Häfen ein- und ausgegangen sind.

| Es sind clarirt zu: | 1844. | | | | 1845. | | | |
|-----------------------------|--------------|-------------------|--------------|-------------------|--------------|-------------------|--------------|-------------------|
| | Eingegangen. | | Ausgegangen. | | Eingegangen. | | Ausgegangen. | |
| | Anzahl. | Trächtigkeit. | Anzahl. | Trächtigkeit. | Anzahl. | Trächtigkeit. | Anzahl. | Trächtigkeit. |
| Aalesund | 5 | 192½ | 5 | 192½ | 3 | 130½ | 2 | 88 |
| Aberdeen | 70 | 2256 | 70 | 2256 | 13 | 461½ | 12 | 382½ |
| Alicante | 3 | 185½ | 3 | 185½ | 3 | 120½ | 3 | 120½ |
| Algier | 5 | 534 | 5 | 534 | 3 | 211 | 4 | 441½ |
| Alloa | 27 | 986 | 27 | 986 | 16 | 586 | 15 | 516 |
| Amsterdam | 144 | 4634 | 144 | 4634 | 348 | 11698 | 343 | 11547½ |
| Antwerpen | 85 | 4414½ | 83 | 4292½ | 279 | 11724 | 261 | 10700½ |
| Arendal | 68 | 578½ | 64 | 529½ | 39 | 284¾ | 39 | 284¾ |
| Arensburg | 1 | 69 | 1 | 69 | " | " | " | " |
| Archangel | " | " | " | " | 3 | 130½ | 3 | 130½ |
| Barcelona | 9 | 504½ | 6 | 322½ | 18 | 1098 | 18 | 1083 |
| Belfast | 2 | 100 | 2 | 100 | " | " | " | " |
| Benicarlo | " | " | " | " | 1 | 60 | 1 | 60 |
| Bergen | 200 | 4811 | 200 | 4811 | 163 | 3654 | 153 | 3402½ |
| Berwick | " | " | " | " | 3 | 133 | 3 | 133 |
| Blakeney | 1 | 26 | 1 | 26 | " | " | " | " |
| Borgo | " | " | " | " | 1 | 23 | 1 | 23 |
| Boston (Englisch) | 13 | 327 | 13 | 327 | 5 | 172½ | 5 | 172½ |
| Boston (Amerikanisch) | " | " | " | " | 1 | 81 | 1 | 81 |
| Bordeaux | 14 | 799½ | 14 | 799½ | 16 | 758 | 17 | 792 |
| Boulogne | " | " | " | " | 1 | 82½ | 1 | 82½ |
| Bremen | 128 | 2128 | 142 | 2499 | 159 | 2829½ | 164 | 2923¾ |
| Bristol | 15 | 705½ | 15 | 705½ | 6 | 376 | 6 | 376 |
| Buenos Ayres | 39 | 3340½ | 31 | 2616½ | 20 | 1559½ | 20 | 1559½ |
| Cadix | 9 | 778½ | 9 | 778½ | 16 | 1402 | 18 | 1530 |
| Calais | " | " | " | " | 1 | 31½ | 1 | 31½ |
| Callao | " | " | " | " | 4 | 249 | 3 | 120 |
| Salmar | 4 | 85½ | 4 | 85½ | 5 | 154 | 5 | 154 |
| Cardiff | 31 | 1297 | 31 | 1297 | 11 | 484 | 11 | 484 |
| Carlscrona | " | " | " | " | 1 | 15 | 1 | 15 |
| Carlshamn | 7 | 193 | 7 | 193 | 9 | 242½ | 9 | 242½ |
| Cette | 5 | 432½ | 8 | 717½ | 5 | 302½ | 4 | 222½ |
| Charleston | " | " | " | " | 10 | 748½ | 11 | 837½ |
| Cherbourg | 11 | 506 | 11 | 506 | " | " | " | " |
| Christiania | 278 | 4882½ | 278 | 4882½ | 238 | 3928½ | 238 | 3928½ |
| Christiansand | 141 | 2225½ | 141 | 2225½ | 143 | 2196¾ | 141 | 2113¾ |
| Christiansund | 20 | 684 | 20 | 684 | 6 | 181½ | 6 | 181½ |
| Solberg und Treptow | 41 | 865½ | 41 | 865½ | 42 | 1054 | 42 | 1054 |
| Constantinopel | 12 | 847½ | 12 | 847½ | 9 | 634½ | 9 | 634½ |
| Cowes | 19 | 1620½ | 19 | 1620½ | 9 | 838½ | 9 | 838½ |
| Croiste und Pouliguen | 1 | 34½ | 1 | 34½ | 7 | Nicht aufgegeben. | 7 | Nicht aufgegeben. |
| Danzig | 68 | 2675 | 68 | 2675 | 1 | 34½ | 1 | 34½ |
| Dartmouth | 1 | 42½ | 1 | 42½ | 23 | 950½ | 23 | 950½ |
| Deal | 3 | Nicht aufgegeben. | 3 | Nicht aufgegeben. | 3 | 218 | 3 | 218 |
| Dieppe | 2 | 107 | 2 | 107 | 7 | Nicht aufgegeben. | 7 | Nicht aufgegeben. |
| Dordrecht | 7 | 300½ | 7 | 300½ | " | " | " | " |
| Dover | 3 | Nicht aufgegeben. | 3 | Nicht aufgegeben. | " | " | " | " |
| Drammen | 140 | 2675½ | 140 | 2675½ | 2 | Nicht aufgegeben. | 2 | Nicht aufgegeben. |
| Dröbak | 7 | 155½ | 7 | 155½ | 101 | 1873 | 99 | 1824½ |
| Dublin | 4 | 195½ | 4 | 195½ | 5 | 73¾ | 5 | 73¾ |
| Dundee | 12 | 459 | 11 | 423 | " | " | " | " |
| Dünkirchen | 1 | 37 | 1 | 37 | 24 | 854½ | 22 | 751 |
| | | | | | 8 | 466 | 8 | 466 |

**Nachricht über die Anzahl und Trächtigkeit der inländischen Schiffe welche in den Jahren
1844 und 1845 in fremden Häfen ein- und ausgegangen sind.**

| Es sind clarirt zu: | 1844. | | | | 1845. | | | |
|---------------------|--------------|---------------|--------------|---------------|--------------|---------------|--------------|---------------|
| | Eingegangen. | | Ausgegangen. | | Eingegangen. | | Ausgegangen. | |
| | Anzahl. | Trächtigkeit. | Anzahl. | Trächtigkeit. | Anzahl. | Trächtigkeit. | Anzahl. | Trächtigkeit. |
| Egersund..... | 5 | 211½ | 5 | 211½ | 2 | 24 | 2 | 24 |
| Fahrsund..... | 1 | 82½ | 1 | 82½ | 2 | 54½ | 1 | 14 |
| Falmouth..... | 16 | 1576 | 13 | 1263 | 17 | 1395 | 17 | 1895 |
| Finne..... | 4 | 283 | 4 | 283 | 2 | 135 | 2 | 135 |
| Figueira..... | 1 | 46½ | 1 | 46½ | " | " | " | " |
| Flekkefjord..... | 8 | 131 | 8 | 131 | 9 | 137½ | 9 | 137½ |
| Fredrikshald..... | 9 | 169 | 9 | 169 | 7 | 146 | 7 | 146 |
| Fredrikshamn..... | 3 | 260½ | 3 | 260½ | 2 | 128 | 2 | 128 |
| Fredrikstad..... | 13 | 290 | 13 | 290 | 9 | 228½ | 9 | 228½ |
| Gainsborough..... | 4 | 114½ | 4 | 114½ | 2 | 61 | 2 | 61 |
| Gent..... | 8 | 500½ | 8 | 500½ | " | " | " | " |
| Genua..... | " | " | " | " | 6 | 319½ | 6 | 319½ |
| Gibraltar..... | 14 | 606 | 14 | 606 | 15 | 663½ | 15 | 663½ |
| Gloucester..... | 10 | 431½ | 10 | 431½ | 1 | Nicht aufge- | 1 | Nicht aufge- |
| Goole..... | 13 | 434 | 13 | 434 | 6 | geben. | 6 | geben. |
| Gothenburg..... | 20 | 1045½ | 20 | 1045½ | 5 | 317½ | 5 | 317½ |
| Grangemouth..... | 64 | 2290 | 64 | 2290 | 5 | 157½ | 5 | 157½ |
| Granville..... | " | " | " | " | 30 | 1155 | 30 | 1155 |
| Grimshby..... | 5 | 195 | 5 | 195 | 30 | 1125½ | 27 | 986 |
| Greifswalde..... | 15 | 309¾ | 15 | 309¾ | 2 | 71 | 2 | 71 |
| Grimstadt..... | 114 | 1482½ | 114 | 1482½ | 5 | 142 | 5 | 142 |
| Groeningen..... | 1 | 17½ | 1 | 17½ | 26 | 540¾ | 26 | 540¾ |
| Guernsey..... | 17 | 848 | 17 | 848 | 87 | 1323½ | 87 | 1323½ |
| Hamburg..... | 413 | 13371½ | 413 | 13371½ | 1 | 21 | 1 | 21 |
| Hammerfest..... | 11 | 611½ | 11 | 611½ | 5 | 173 | 5 | 173 |
| Harlingen..... | " | " | " | " | 16 | 906 | 16 | 906 |
| Hartlepool..... | 174 | 6166 | 174 | 6166 | 2 | 64½ | 2 | 64½ |
| Harwich..... | 87 | 2294 | 87 | 2294 | 303 | 11870½ | 308 | 11068½ |
| Havre de Grace..... | 5 | 192½ | 5 | 192½ | 117 | 3028 | 117 | 3028 |
| an dem Helder..... | " | " | " | " | 7 | 340 | 7 | 340 |
| Helsingborg..... | 3 | 64¾ | 3 | 64¾ | 4 | 84½ | 4 | 84½ |
| Helsingfors..... | 2 | 78 | 2 | 78 | 7 | 94¾ | 7 | 94¾ |
| Holmestrand..... | 4 | 88 | 4 | 88 | " | " | " | " |
| Honfleur..... | 1 | 46 | 1 | 46 | " | " | " | " |
| Hull..... | 483 | 15522 | 477 | 15213 | 2 | 63½ | 2 | 63½ |
| Jersey..... | 15 | 732 | 15 | 732 | 174 | 5604 | 174 | 5604 |
| Jørkeithing..... | 41 | 1475½ | 41 | 1475½ | 9 | 412½ | 8 | 336 |
| Kirkaldy..... | 5 | 99 | 5 | 99 | 90 | 3221 | 87 | 3124 |
| Kragerø..... | 39 | 314¾ | 39 | 314¾ | 3 | 80 | 3 | 80 |
| Königsberg..... | 56 | 1872½ | 56 | 1872½ | 46 | 345½ | 45 | 330½ |
| Kanbscrona..... | 2 | 68½ | 2 | 68½ | 44 | 1120½ | 45 | 1154½ |
| Kaurvig..... | 17 | 211½ | 17 | 211½ | 6 | 221½ | 6 | 221½ |
| Leith..... | 220 | 8003 | 216 | 7766 | 12 | 338½ | 12 | 338½ |
| Libau..... | 19 | 644½ | 19 | 644½ | 174 | 6730 | 153 | 5786½ |
| Lisjalon..... | 23 | 1476½ | 23 | 1476½ | 15 | 372½ | 15 | 372½ |
| Liverpool..... | 46 | 2657½ | 46 | 2657½ | 14 | 1186½ | 14 | 1186½ |
| Livorno..... | 7 | 383½ | 7 | 383½ | 38 | 2180 | 38 | 2180 |
| London..... | 414 | 16705½ | 442 | 16608½ | 10 | 524½ | 11 | 584½ |
| Lorient..... | " | " | " | " | 276 | 10485½ | 276 | 10485½ |
| Lynn..... | 42 | 1138½ | 42 | 1138½ | 1 | 57 | 1 | 57 |
| Lübeck..... | 438 | 2760 | 438 | 2760 | 40 | 1211½ | 40 | 1211½ |
| Madeira..... | 7 | 614 | 7 | 614 | 364 | 2403¾ | 367 | 2460 |
| Malaga..... | 41 | 2216½ | 41 | 2216½ | 4 | 356 | 4 | 356 |
| Malmö..... | 6 | 170½ | 6 | 170½ | 33 | 1735 | 33 | 1735 |
| | | | | | 11 | 261 | 11 | 261 |

Nachricht über die Anzahl und Trächtigkeit der inländischen Schiffe welche in den Jahren 1844 und 1845 in fremden Häfen ein- und ausgegangen sind.

| Es sind clarirt zu: | 1844. | | | | 1845. | | | |
|---------------------------------|--------------|---------------|--------------|---------------|--------------|---------------|--------------|---------------|
| | Eingegangen. | | Ausgegangen. | | Eingegangen. | | Ausgegangen. | |
| | Anzahl. | Trächtigkeit. | Anzahl. | Trächtigkeit. | Anzahl. | Trächtigkeit. | Anzahl. | Trächtigkeit. |
| Malta | 30 | 1631 | 25 | 1393 | " | " | " | " |
| Mandal..... | 28 | 408½ | 28 | 408½ | 35 | 565½ | 33 | 472½ |
| Marseille..... | 19 | 1469½ | 19 | 1551½ | 21 | 1101 | 23 | 1241½ |
| Memel..... | 10 | 803 | 10 | 803 | 19 | 1144 | 19 | 1144 |
| Messina..... | 38 | 1904 | 20 | 1058½ | 51 | 2604 | 51 | 2604 |
| Molde..... | 9 | 269 | 9 | 269 | 6 | 191½ | 6 | 191½ |
| Montevideo..... | 13 | 1231½ | 13 | 1231½ | 17 | 1250½ | 17 | 1250½ |
| Mosk..... | 49 | 847½ | 49 | 847½ | 45 | 763½ | 45 | 763½ |
| Nantes..... | 8 | 375 | 8 | 375 | 9 | 389 | 9 | 389 |
| Narva..... | 1 | 65 | 1 | 65 | " | " | " | " |
| Neapel..... | 5 | 267½ | 5 | 267½ | 3 | 149½ | 3 | 149½ |
| Newcastle..... | 351 | 12308 | 352 | 12348½ | 433 | 16598 | 435 | 16653½ |
| Newyork..... | " | " | " | " | 9 | 950½ | 8 | 855 |
| Newport..... | 38 | 2009 | 38 | 2009 | 43 | 2424 | 43 | 2424 |
| Odesa..... | 2 | 118 | 2 | 118 | 4 | 284 | 4 | 284 |
| Osterrisöer..... | 29 | 365 | 29 | 365 | 41 | 659½ | 41 | 659½ |
| Pernau..... | 1 | 46½ | 1 | 46½ | " | " | " | " |
| Perth..... | 7 | 226½ | 7 | 226½ | " | " | " | " |
| Peterhead..... | 2 | 49½ | 2 | 49½ | 4 | 90 | 4 | 90 |
| Philadelphia..... | " | " | " | " | 1 | 56½ | 1 | 56½ |
| Pillau..... | 11 | 429 | 11 | 429 | 2 | 52½ | 2 | 52½ |
| Plymouth..... | 10 | 433 | 8 | 272 | 8 | 318 | 8 | 318 |
| Portsmouth..... | 4 | 273 | 4 | 273 | " | " | " | " |
| Porstgrund..... | 46 | 745 | 46 | 745 | 36 | 584½ | 36 | 584½ |
| Porto..... | 1 | 93½ | 1 | 93½ | " | " | " | " |
| Ramsgate..... | 6 | 273½ | 6 | 273½ | 6 | 321 | 6 | 321 |
| Reval..... | 13 | 216½ | 13 | 216½ | 16 | 558½ | 16 | 558½ |
| Riga..... | 61 | 2710½ | 61 | 2710½ | 77 | 2945½ | 77 | 2945½ |
| Rio de Janeiro..... | 69 | 6987½ | 61 | 6214½ | 62 | 5721 | 66 | 6255 |
| Rochester..... | " | " | " | " | 11 | 347 | 11 | 347 |
| Rosas..... | 2 | 124 | 2 | 124 | " | " | " | " |
| Rostock..... | 147 | 1445½ | 146 | 1439½ | 155 | 1596½ | 155 | 1596½ |
| Rye..... | " | " | " | " | 1 | 34½ | 1 | 34½ |
| Rotterdam..... | 39 | 1592 | 39 | 1592 | " | " | " | " |
| Ronen..... | 1 | 45 | 1 | 45 | 1 | 19 | 1 | 19 |
| Rügenwalde..... | 41 | 1166½ | 41 | 1166½ | 85 | 2374½ | 85 | 2374½ |
| Santos..... | 3 | 286½ | 3 | 286½ | 19 | 1644½ | 19 | 1644½ |
| Seaham..... | 21 | 834 | 21 | 834 | 28 | 1015½ | 29 | 1041½ |
| Sheernes..... | 8 | 220 | 8 | 220 | " | " | " | " |
| St. Petersburg..... | 65 | 3116 | 65 | 3116 | 56 | 2736 | 56 | 2736 |
| St. Nebes..... | 8 | 656 | 8 | 656 | 10 | 674 | 10 | 674 |
| Stavanger..... | 15 | 340¾ | 15 | 340¾ | 11 | 162¾ | 10 | 145¾ |
| Stettin..... | 137 | 3935 | 137 | 3935 | 155 | 4266 | 160 | 4440 |
| Stockton..... | 93 | 2759½ | 93 | 2957½ | 99 | 3024½ | 102 | 3109½ |
| Stockholm..... | 14 | 345½ | 14 | 345½ | 19 | 671 | 20 | 700 |
| Stolpe und Leba..... | 5 | 124½ | 5 | 124½ | 5 | 105½ | 5 | 105½ |
| Stralsund, Barth und Rügen..... | 28 | 506½ | 28 | 506½ | 20 | 411½ | 20 | 411½ |
| Southampton..... | 15 | 536½ | 15 | 536½ | 29 | 818 | 29 | 818 |
| Sunderland..... | 50 | 1652½ | 47 | 1377 | 75 | 2758½ | 75 | 2758½ |
| Smyrna..... | 2 | 87½ | 2 | 87½ | 7 | 413½ | 7 | 413½ |
| Swansea..... | 7 | 309½ | 6 | 269½ | 2 | 95½ | 2 | 95½ |
| Swinemünde..... | 25 | 223 | 25 | 223 | 41 | 145½ | 41 | 145½ |
| Torreveja..... | " | " | " | " | 1 | 101½ | 1 | 101½ |
| Triest..... | 22 | 1555½ | 19 | 1302 | 20 | 1470 | 21 | 1592 |
| Tromsøe..... | 8 | 435 | 8 | 435 | 3 | 144 | 3 | 144 |
| Trondheim..... | 34 | 1186½ | 34 | 1186½ | 19 | 661 | 19 | 661 |

Nachricht über die Anzahl und Trächtigkeit der inländischen Schiffe welche in den Jahren 1844 und 1845 in fremden Häfen ein- und ausgegangen sind.

| Es sind clarirt zu: | 1844. | | | | 1845. | | | |
|---------------------|--------------|---------------|--------------|---------------|--------------|---------------|--------------|---------------|
| | Eingegangen. | | Ausgegangen. | | Eingegangen. | | Ausgegangen. | |
| | Anzahl. | Trächtigkeit. | Anzahl. | Trächtigkeit. | Anzahl. | Trächtigkeit. | Anzahl. | Trächtigkeit. |
| Lönseberg | 8 | 136½ | 8 | 136½ | 5 | 71 | 5 | 71 |
| Uddewalla | 3 | 168 | 3 | 168 | 2 | 127½ | 2 | 127½ |
| Valente | " | " | " | " | 1 | 55 | 1 | 55 |
| Venedig | 10 | 616½ | 8 | 500½ | 6 | 347 | 4 | 250½ |
| Veracruz | 3 | 200½ | 3 | 200½ | 4 | 285 | 4 | 285 |
| Westerwid | " | " | " | " | 1 | 12 | 1 | 12 |
| Wiburg | 10 | 593 | 10 | 593 | 7 | 521½ | 7 | 521½ |
| Windau | 16 | 525½ | 16 | 525½ | 7 | 225 | 7 | 225 |
| Wisbeach | 4 | 110 | 4 | 110 | 5 | 116 | 5 | 116 |
| Wisbye | " | " | " | " | 7 | 162½ | 7 | 162½ |
| Wismar | 40 | 515½ | 40 | 515½ | 43 | 765½ | 43 | 765½ |
| Wolgast | 13 | 253½ | 13 | 253½ | 19 | 439½ | 19 | 439½ |
| Yarmouth | 11 | 362½ | 11 | 362½ | 13 | 417 | 13 | 417 |
| Ystad | 3 | 92 | 3 | 92 | 5 | 61½ | 5 | 61½ |

Nachricht über die directe Einfuhr westindischer

| | Rum. | | | | Caffe. | | | | Färbholz. | | | | Tabacksblätter. | | | | |
|---|--------------|--------|--------------|--------|--------------|--------|--------------|---------|--------------|--------|--------------|--------|-----------------|--------|--------------|--------|--|
| | 1844. | | 1845. | | 1844. | | 1845. | | 1844. | | 1845. | | 1844. | | 1845. | | |
| | Quan- tität. | Werbh. | Quan- tität. | Werbh. | Quan- tität. | Werbh. | Quan- tität. | Werbh. | Quan- tität. | Werbh. | Quan- tität. | Werbh. | Quan- tität. | Werbh. | Quan- tität. | Werbh. | |
| | Brtl. | Rbt. | Brtl. | Rbt. | ℔ | Rbt. | ℔ | Rbt. | ℔ | Rbt. | ℔ | Rbt. | ℔ | Rbt. | ℔ | Rbt. | |
| Zur Creditaufgabe | 61227 | 91841 | 57577 | 76769 | 121608 | 31342 | 18787 | 3270 | 127332 | 3938 | 108814 | 3665 | 7671 | 1318 | 38520 | 6618 | |
| - Verzollung | 7867½ | 11801 | 15093 | 20124 | 16928 | 4363 | 5728 | 984 | 64621 | 1999 | 18110 | 560 | 8428 | 1448 | 1168 | 201 | |
| - Transitaufgabe | " | " | " | " | " | " | 143 | 24 | 10689 | 331 | " | " | " | " | " | " | |
| Zusammen | 69094½ | 103642 | 72670 | 96893 | 138536 | 35705 | 24658 | 4278 | 202642 | 6268 | 126924 | 4225 | 16099 | 2766 | 39688 | 6819 | |
| Anmerkung. Es sind von anderen fremden Orten zu Hensburg eingeführt: | | | | | | | | | | | | | | | | | |
| 1. Caffe | | | | | 947975 | 244324 | 1061083 | 182315 | | | | | | | | | |
| 2. Zucker, roher | | | | | 1016400 | 125741 | 317042 | 47865*) | | | | | | | | | |
| *) worunter pro 1844 32641 ℔ Lumpenzucker. | | | | | | | | | | | | | | | | | |

Nachricht über die directe Ausfuhr nach den

| Kornwaaren und Hülsenfrüchte nebst Kartoffeln. | | | | Bier, Branntwein, Brod, Eider und Essig. | | | | Fettwaaren wie auch Butter und Käse. | | | | Fische. | | | |
|--|---|--------|---|--|---|--------|---|--------------------------------------|---|--------|---|---------|---|--------|---|
| 1844. | | 1845. | | 1844. | | 1845. | | 1844. | | 1845. | | 1844. | | 1845. | |
| Werbh. | | Werbh. | | Werbh. | | Werbh. | | Werbh. | | Werbh. | | Werbh. | | Werbh. | |
| Rbt. | β | Rbt. | β | Rbt. | β | Rbt. | β | Rbt. | β | Rbt. | β | Rbt. | β | Rbt. | β |
| 93717 | " | 28174 | " | 41349 | " | 32406 | " | 108593 | " | 136832 | " | 5229 | " | 8897 | " |

Nachricht über die in den Jahren 1844 und 1845 nach den dänisch-westindischen Inseln

| | Anzahl der | |
|-------------|-------------------------|-------------------------|
| | einclarirten Fahrzeuge. | ausclarirten Fahrzeuge. |
| | In 1844..... | 17 |
| - 1845..... | 15 | 17 |

Producte zu Flensburg in den Jahren 1844 und 1845.

| Zucker. | | | | Wein. | | | | Mahagoniholz. | | | | Sonstige Waaren, als Indigo, Reis, Pockholz, Schildkröten. | |
|------------|--------|------------|--------|-----------------|--------|----------------|--------|---------------|--------|------------|--------|--|--------|
| 1844. | | 1845. | | 1844. | | 1845. | | 1844. | | 1845. | | 1844. | 1845. |
| Quantität. | Werth. | Quantität. | Werth. | Quantität. | Werth. | Quantität. | Werth. | Quantität. | Werth. | Quantität. | Werth. | Werth. | Werth. |
| ℔ | Rbt. | ℔ | Rbt. | Prtl. | Rbt. | Prtl. | Rbt. | Ebfuß. | Rbt. | Ebfuß. | Rbt. | Rbt. | Rbt. |
| 2602864 | 268337 | 2774186 | 381331 | 5715½ | 5716 | 253 | 253 | " | " | " | " | " | " |
| 103070 | 10626 | 452190 | 62157 | 234½ u. 357 Fl. | 473 | 29 u. 155 Fl. | 129 | 224 | 224 | 232 | 232 | 2899 | 2054 |
| " | " | 406 | 56 | " | " | " | " | " | " | " | " | 483 | 232 |
| 2705934 | 278963 | 3226782 | 443544 | 5950 u. 357 Fl. | 6189 | 282 u. 155 Fl. | 382 | 224 | 224 | 232 | 232 | 3382 | 2286 |

dänisch-westindischen Inseln in den Jahren 1844 und 1845.

| Fabrik- und Handwerkerwaaren. | | | | Andere inländische Waaren. | | | | Fremde zollberichtigte Waaren. | | | | Transit- und Creditaufgabe Waaren. | | | | Zusammen. | | | |
|-------------------------------|---|--------|---|----------------------------|---|--------|---|--------------------------------|---|--------|---|------------------------------------|---|--------|---|-----------|---|--------|---|
| 1844. | | 1845. | | 1844. | | 1845. | | 1844. | | 1845. | | 1844. | | 1845. | | 1844. | | 1845. | |
| Werth. | | Werth. | | Werth. | | Werth. | | Werth. | | Werth. | | Werth. | | Werth. | | Werth. | | Werth. | |
| Rbt. | β | Rbt. | β | Rbt. | β | Rbt. | β | Rbt. | β | Rbt. | β | Rbt. | β | Rbt. | β | Rbt. | β | Rbt. | β |
| 73995 | " | 66452 | " | 17156 | " | 9899 | " | 5597 | " | 6973 | " | 127463 | " | 132986 | " | 473899 | " | 422619 | " |

ein- und ausclarirten Fahrzeuge, nebst dem Werth der ein- und ausgeführten Waaren.

| Gesamtlastenträchtigkeit der | | | | Gesamtwert der | | | |
|------------------------------|--|-------------------------|--|----------------------|--|----------------------|--|
| einclarirten Fahrzeuge. | | ausclarirten Fahrzeuge. | | einclarirten Waaren. | | ausclarirten Waaren. | |
| | | | | Rbt. | | Rbt. | |
| 1734½ | | 2133½ | | 437667 | | 473099 | |
| 1572½ | | 1732½ | | 558659 | | 422619 | |

Nachricht über verausgabten

| | Zucker. | | Sirup. | | Butter. | | Salz in Peeringen. | | Fabricirten Tabak. | | Palmöl in Talg und Seife. | | Korn. | | Kappsaat als Del und Destillen. | | Destillen, die umgeschlagen. | | Hauf in Segelfuch und Tauwerk. | | Baumwollenes Garn und Fäden. | | Baumwollene Waaren. | | Mehl. | | |
|----------------------------|---------|----|--------|----|---------|----|--------------------|---|--------------------|----|---------------------------|----|-------|----|---------------------------------|----|------------------------------|----|--------------------------------|----|------------------------------|----|---------------------|----|-------|----|----|
| | Rbt. | ß | Rbt. | ß | Rbt. | ß | Rbt. | ß | Rbt. | ß | Rbt. | ß | Rbt. | ß | Rbt. | ß | Rbt. | ß | Rbt. | ß | Rbt. | ß | Rbt. | ß | Rbt. | ß | |
| 1844. | | | | | | | | | | | | | | | | | | | | | | | | | | | |
| Herzogthum Schleswig | 920 | 68 | 90 | 14 | 150 | 58 | 149 | " | 62 | 40 | " | 58 | " | " | " | " | " | " | " | " | " | " | " | " | " | " | " |
| — Holstein | 285 | 52 | " | " | 662 | 70 | " | " | 895 | 1 | 857 | 74 | 4853 | 35 | 456 | 33 | 197 | 36 | 55 | 81 | 415 | 56 | 14 | 51 | " | " | |
| Zusammen | 1206 | 24 | 90 | 14 | 813 | 32 | 149 | " | 957 | 41 | 858 | 36 | 4853 | 35 | 456 | 33 | 197 | 36 | 55 | 81 | 415 | 56 | 14 | 51 | " | " | |
| 1845. | | | | | | | | | | | | | | | | | | | | | | | | | | | |
| Herzogthum Schleswig | 1040 | 24 | 168 | 7 | 248 | 46 | 27 | 4 | 43 | 58 | " | 87 | " | " | " | " | " | " | " | " | " | " | " | " | " | 14 | 39 |
| — Holstein | 3318 | 16 | 20 | 68 | 737 | 62 | " | " | 940 | 16 | 762 | 94 | 2840 | 30 | 2548 | 72 | 259 | 31 | 54 | 31 | 483 | 32 | 14 | 82 | " | " | |
| Zusammen | 4358 | 40 | 188 | 75 | 986 | 12 | 27 | 4 | 983 | 74 | 763 | 85 | 2840 | 30 | 2548 | 72 | 259 | 31 | 54 | 31 | 483 | 32 | 14 | 82 | 14 | 39 | |

Druck in den Jahren 1844 und 1845.

| Salz in Bleich und Speck. | | Leere Kruden. | | Korn in Amibam. | | Eisen als: Schmiedearbeit. | | Holz. | | Wolle. | | Steinböden zur Delfa- britation. | | Farbe zu Tapeten. | | Leinwandwaren. | | Leinwandgarn. | | Eichorien. | | Korbflopfen. | | Asphalt. | | Leder in Blasebögen. | | Gefärbtes Papier. | | Färbepolz. | | Porcellan. | | Summa. | | | | | |
|---------------------------|----|---------------|----|-----------------|----|----------------------------|----|-------|----|--------|----|-------------------------------------|----|-------------------|----|----------------|----|---------------|----|------------|----|--------------|----|----------|----|----------------------|----|-------------------|---|------------|---|------------|-------|--------|----|------|---|------|---|
| Rbt. | β | Rbt. | β | Rbt. | β | Rbt. | β | Rbt. | β | Rbt. | β | Rbt. | β | Rbt. | β | Rbt. | β | Rbt. | β | Rbt. | β | Rbt. | β | Rbt. | β | Rbt. | β | Rbt. | β | Rbt. | β | Rbt. | β | Rbt. | β | Rbt. | β | Rbt. | β |
| 698 | 32 | 327 | 72 | " | " | 5 | 60 | " | " | " | " | " | " | " | " | " | " | " | " | " | " | " | " | " | " | " | " | " | " | " | " | " | 2474 | 18 | | | | | |
| 141 | 88 | " | " | 191 | 88 | 53 | 49 | 350 | 83 | 8 | 39 | 235 | " | 4 | 45 | " | " | 99 | 61 | 14 | 8 | 14 | 8 | 208 | 59 | 3 | 38 | " | " | " | " | " | 10019 | 95 | | | | | |
| 840 | 24 | 327 | 72 | 191 | 88 | 59 | 13 | 350 | 83 | 8 | 39 | 235 | " | 4 | 45 | " | " | 99 | 61 | 14 | 8 | 14 | 8 | 208 | 59 | 3 | 38 | 69 | " | " | " | " | 12494 | 17 | | | | | |
| 953 | 27 | 430 | 39 | " | " | " | " | " | " | " | " | " | " | " | " | " | " | " | " | " | " | " | " | " | " | " | " | " | " | " | " | " | 2926 | 43 | | | | | |
| 387 | 70 | 217 | 40 | 259 | 64 | 31 | 5 | 323 | 44 | " | " | 252 | 79 | 4 | 5 | 146 | 12 | " | " | 21 | 19 | 6 | 42 | 28 | 72 | 10 | 29 | " | " | 1094 | 2 | 54 | 64 | 14818 | 25 | | | | |
| 1341 | 1 | 647 | 79 | 259 | 64 | 31 | 5 | 323 | 44 | " | " | 252 | 79 | 4 | 5 | 146 | 12 | " | " | 21 | 19 | 6 | 42 | 28 | 72 | 10 | 29 | " | " | 1094 | 2 | 54 | 64 | 17744 | 68 | | | | |

Uebersicht des Holstein-Lauenburgischen Transits in den Jahren 1844 und 1845.

| | 1844. | | 1845. | |
|---|----------|----------|----------|----------|
| | fl | fl | fl | fl |
| A. Ueber Kiel (unverzollte Güter): | | | | |
| 1. von der Fremde nach der Fremde | | | | |
| a) seewärts ausgegangen | 90690 | | 2222216 | |
| b) landwärts ausgegangen | | | 1753938 | |
| 2. von der Fremde nach Kopenhagen | 6856751 | | 6867075 | |
| 3. von Kopenhagen nach der Fremde | 140536 | | 250018 | |
| 4. von der Fremde nach dem übrigen Dänemark | 2275597 | | 2783240 | |
| 5. von dem übrigen Dänemark nach der Fremde | 4524 | | 2252 | |
| | | 9368398 | | 13878739 |
| B. Ueber Glückstadt: | | | | |
| von der Fremde nach der Fremde: | | | | |
| a) seewärts ausgegangen | 482504 | | 298324 | |
| b) landwärts ausgegangen | 314599 | | 457246 | |
| | | 797103 | | 755570 |
| C. Zwischen Hamburg und Lübeck: | | | | |
| 1. zollpflichtiges Gut: | | | | |
| von Hamburg nach Lübeck | 12322218 | | 12097178 | |
| von Lübeck nach Hamburg | 2530430 | | 3082919 | |
| 2. zollfreies Gut: | | | | |
| von Hamburg nach Lübeck | 2141386 | | 1792382 | |
| von Lübeck nach Hamburg | 26398509 | | 24782619 | |
| | | 43392543 | | 41705048 |
| D. Zwischen Hamburg und Mecklenburg: | | | | |
| 1. zollpflichtiges Gut: | | | | |
| von Hamburg nach Mecklenburg | 7305984 | | 7861564 | |
| von Mecklenburg nach Hamburg | 4383530 | | 5561381 | |
| 2. zollfreies Gut: | | | | |
| von Hamburg nach Mecklenburg | 537944 | | 762308 | |
| von Mecklenburg nach Hamburg | 4886027 | | 5673996 | |
| | | 17113485 | | 19859249 |
| E. Zwischen Hamburg und Preußen: | | | | |
| 1. zollpflichtiges Gut: | | | | |
| von Hamburg nach Preußen | 97 | | " | |
| von Preußen nach Hamburg | 9202 | | 105 | |
| 2. zollfreies Gut: | | | | |
| von Hamburg nach Preußen | 9423249 | | 12156518 | |
| von Preußen nach Hamburg | 8281401 | | 10627686 | |
| | | 17713949 | | 22784309 |
| F. Zwischen Hamburg und dem übrigen Deutschland: | | | | |
| 1. zollpflichtiges Gut: | | | | |
| von Hamburg nach dem übrigen Deutschland | 5108 | | 4131 | |
| von dem übrigen Deutschland nach Hamburg | 11437 | | 1539 | |
| 2. zollfreies Gut: | | | | |
| von Hamburg nach dem übrigen Deutschland | 42305 | | 309123 | |
| von dem übrigen Deutschland nach Hamburg | 24045 | | 115337 | |
| | | 82895 | | 430130 |

Uebersicht des Holstein-Lauenburgischen Transits in den Jahren 1844 und 1845.

| | 1844. | | 1845. | |
|---|---------|---------|---------|----------|
| | R | R | R | R |
| G. Zwischen Lübeck und Mecklenburg: | | | | |
| 1. zollpflichtiges Gut: | | | | |
| von Lübeck nach Mecklenburg | 46592 | | 20648 | |
| von Mecklenburg nach Lübeck | 14502 | | 46911 | |
| 2. zollfreies Gut: | | | | |
| von Lübeck nach Mecklenburg | 85618 | | 124303 | |
| von Mecklenburg nach Lübeck | 26685 | | 21954 | |
| | | 173397 | | 213846 |
| H. Zwischen Lübeck und dem übrigen Deutschland: | | | | |
| 1. zollpflichtiges Gut: | | | | |
| von Lübeck nach dem übrigen Deutschland | 147571 | | 142542 | |
| von dem übrigen Deutschland nach Lübeck | 277095 | | 351185 | |
| 2. zollfreies Gut: | | | | |
| von Lübeck nach dem übrigen Deutschland | 625136 | | 1305951 | |
| von dem übrigen Deutschland nach Lübeck | 38324 | | 32320 | |
| | | 1088126 | | 1831998 |
| I. Zwischen Mecklenburg und Hannover: | | | | |
| 1. zollpflichtiges Gut: | | | | |
| von Mecklenburg nach Hannover | 11580 | | 9349 | |
| von Hannover nach Mecklenburg | 10503 | | 27567 | |
| 2. zollfreies Gut: | | | | |
| von Mecklenburg nach Hannover | 288619 | | 732679 | |
| von Hannover nach Mecklenburg | 9468 | | 20390 | |
| | | 320170 | | 790285 |
| K. Von den Lagerungsorten in Lauenburg (§§ 24 und 25 der Verordnung vom 6 Octbr. 1840) und dem übrigen Lauenburg sind angemeldet an fremden Waaren und solchen Gütern, deren Lauenburgischen Ursprung nicht nachgewiesen worden ist. | | | | |
| 1. zollpflichtiges Gut: | | | | |
| nach Hamburg | 501844 | | 589418 | |
| — Lübeck | 153770 | | 94997 | |
| — Mecklenburg | 321118 | | 289828 | |
| — Hannover | 22774 | | 27900 | |
| 2. zollfreies Gut: | | | | |
| nach Hamburg | 8108285 | | 8743705 | |
| — Lübeck | 16711 | | 15172 | |
| — Mecklenburg | 185980 | | 148340 | |
| — Hannover | 19815 | | 198932 | |
| | | 9330297 | | 10103292 |