

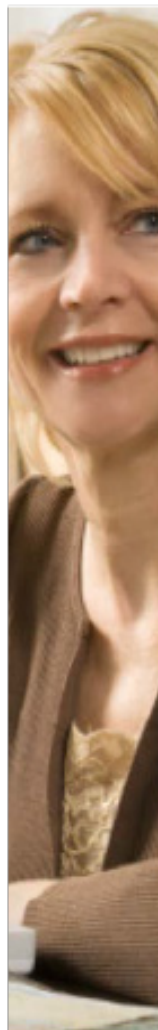

**DANMARKS  
STATISTIK**

# Information om elektronisk indberetning

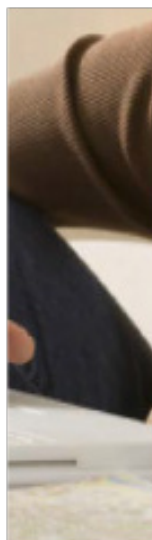
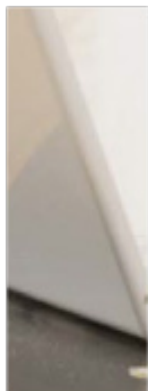

## Elektronisk indberetning

Det er muligt at registrere køb med samme login fra flere forskellige computere og tablets.

## Hvordan indberettes?

Åben en internetbrowser og skriv [www.dst.dk/regnskab](http://www.dst.dk/regnskab)  
(Det skal skrives i adressefeltet og **ikke** i søgefeltet på fx google).

Klik på **Indberetning til Forbrugsundersøgelsen** og følg vejledningen.

Log på med det **IP-nummer og password**, som I har fået oplyst af lokal-intervieweren, passwordet findes i højre side på jeres introduktions brev.

IP-nummer

Password

**Startdato** for regnskabsføringen aftales med intervieweren.

*Forudsætningen for at modtage en gave og være med i lodtrækningen er, at jeres indberetning er udfyldt fyldestgørende.*

Klik på **dagens forbrug** hvis der har været et forbrug eller **Intet forbrug** hvis der ikke har været indkøb for dagen.

Dato	Status	Forbrug i alt	Tryk på Dagens forbrug for at registrere køb for dagen	Tryk på Intet forbrug for at registrere dagen som afsluttet uden forbrug
Dag[1] Mandag 8. 29/09-2018	Absluttet	0	Dagens forbrug	Intet forbrug
Dag[2] Tirsdag 9. 30/09-2018	Absluttet	0	Dagens forbrug	Intet forbrug
Dag[3] Onsdag 9. 01/10-2018	Absluttet, uden udgifter	0	Dagens forbrug	Intet forbrug
Dag[4] Torisdag 9. 02/10-2018	Absluttet, uden udgifter	0	Dagens forbrug	Intet forbrug
Dag[5] Fredag 9. 02/11-2018	Absluttet, uden udgifter	0	Dagens forbrug	Intet forbrug
Dag[6] Lørdag 9. 03/11-2018	Absluttet, uden udgifter	0	Dagens forbrug	Intet forbrug
Dag[7] Søndag 9. 04/11-2018	Absluttet, uden udgifter	0	Dagens forbrug	Intet forbrug
Dag[8] Mandag 8. 05/11-2018	Absluttet	18	Dagens forbrug	Intet forbrug
Dag[9] Tirsdag 8. 06/11-2018	Absluttet, uden udgifter	0	Dagens forbrug	Intet forbrug
Dag[10] Onsdag 8. 07/11-2018	Absluttet, uden udgifter	0	Dagens forbrug	Intet forbrug
Dag[11] Torisdag 8. 08/11-2018	Absluttet, uden udgifter	0	Dagens forbrug	Intet forbrug
Dag[12] Fredag 8. 09/11-2018	Absluttet, uden udgifter	0	Dagens forbrug	Intet forbrug
Dag[13] Lørdag 8. 10/11-2018	Absluttet, uden udgifter	0	Dagens forbrug	Intet forbrug
Dag[14] Søndag 8. 11/11-2018	Absluttet, uden udgifter	0	Dagens forbrug	Intet forbrug

Forbrugsundersøgelsen kan kontaktes på mail: [inds@dst.dk](mailto:inds@dst.dk)

Førrige Afbryd og gem kladde Fortsæt til skema-afslutning

Indtast jeres køb for dagen og klik **næste**

**DANMARKS STATISTIK** Regnskab til Forbrugsundersøgelsen  
Vejledning til registrering af forbrug

Onsdag d. 27/2-2019

Linie	Tekst	Antal	Konserveringsform (kan vælges med op/ned-pil)	Økologisk?	Køn (hvis tøj/sko)
1	<input type="text"/>	<input type="text"/>	Vælg	<input type="checkbox"/>	<input type="checkbox"/>
2	<input type="text"/>	<input type="text"/>	Vælg	<input type="checkbox"/>	<input type="checkbox"/>
3	<input type="text"/>	<input type="text"/>	Vælg	<input type="checkbox"/>	<input type="checkbox"/>
4	<input type="text"/>	<input type="text"/>	Vælg	<input type="checkbox"/>	<input type="checkbox"/>
5	<input type="text"/>	<input type="text"/>	Vælg	<input type="checkbox"/>	<input type="checkbox"/>
6	<input type="text"/>	<input type="text"/>	Vælg	<input type="checkbox"/>	<input type="checkbox"/>
7	<input type="text"/>	<input type="text"/>	Vælg	<input type="checkbox"/>	<input type="checkbox"/>
8	<input type="text"/>	<input type="text"/>	Vælg	<input type="checkbox"/>	<input type="checkbox"/>
9	<input type="text"/>	<input type="text"/>	Vælg	<input type="checkbox"/>	<input type="checkbox"/>
10	<input type="text"/>	<input type="text"/>	Vælg	<input type="checkbox"/>	<input type="checkbox"/>

Når den sidste linie er udfyldt, kommer der automatisk 10 linier mere, når du trykker 'Næste'.

[Afbryd og gem kladde](#) [Næste](#)

Hvis alle køb for dagen er indtastet vælges **ja**, **der er ikke flere udgifter for denne dag**. Der skal være valgt **ja**, **der er ikke flere udgifter for denne dag** ud for alle 14 dage før skemaet kan afsluttes og I kan vælge gave, med mindre I har valgt **Intet forbrug** på forsiden.

<https://dtsurvey.dst.dk/regnskabshjelp/>

**DANMARKS STATISTIK** Regnskab til Forbrugsundersøgelsen  
Vejledning til registrering af forbrug

Onsdag d. 27/2-2019

Dette er den sidste side for dag nr. 3 : Onsdag d. 27/2-2019

Forbrug ialt på denne dag:  
22

Antal indkøb på denne dag  
1

[Ja, der er ikke flere udgifter for denne dag](#) [Nej, jeg vil vende tilbage og afslutte senere](#)

[Forrige](#) [Afbryd og gem kladde](#)

## Regnskab til Forbrugsundersøgelsen

Indledning til registrering af forbrug

Dato	Status	Forbrug ialt	Tryk på Dagens forbrug for at registrere køb for dagen	Tryk på Intet forbrug for at registrere dagen som afsluttet uden forbrug
Dag[1] Mandag d. 29/10-2018	Afsluttet	22	Dagens forbrug	Irrelevant
Dag[2] Tirsdag d. 30/10-2018	Afsluttet	92	Dagens forbrug	Irrelevant
Dag[3] Onsdag d. 31/10-2018	Afsluttet, uden udgifter	0	Dagens forbrug	Intet forbrug
Dag[4] Torsdag d. 1/11-2018	Afsluttet, uden udgifter	0	Dagens forbrug	Intet forbrug
Dag[5] Fredag d. 2/11-2018	Afsluttet, uden udgifter	0	Dagens forbrug	Intet forbrug
Dag[6] Lørdag d. 3/11-2018	Afsluttet, uden udgifter	0	Dagens forbrug	Intet forbrug
Dag[7] Søndag d. 4/11-2018	Afsluttet, uden udgifter	0	Dagens forbrug	Intet forbrug
Dag[8] Mandag d. 5/11-2018	Afsluttet	19	Dagens forbrug	Irrelevant
Dag[9] Tirsdag d. 6/11-2018	Afsluttet, uden udgifter	0	Dagens forbrug	Intet forbrug
Dag[10] Onsdag d. 7/11-2018	Afsluttet, uden udgifter	0	Dagens forbrug	Intet forbrug
Dag[11] Torsdag d. 8/11-2018	Afsluttet, uden udgifter	0	Dagens forbrug	Intet forbrug
Dag[12] Fredag d. 9/11-2018	Afsluttet, uden udgifter	0	Dagens forbrug	Intet forbrug
Dag[13] Lørdag d. 10/11-2018	Afsluttet, uden udgifter	8	Dagens forbrug	Intet forbrug
Dag[14] Søndag d. 11/11-2018	Afsluttet, uden udgifter	0	Dagens forbrug	Intet forbrug

Forbrugsundersøgelsen kan kontaktes på mail: [fuds@dst.dk](mailto:fuds@dst.dk).

[Forrige](#)

[Afbryd og gem kladde](#)

[Fortsæt til skema-afslutning](#)

Når I har indberettet for alle 14 dage, skal **status** i oversigtsbilledet være **Afsluttet** eller **Afsluttet uden udgifter**.

Derefter kan knappen **Fortsæt til skemaafslutning** nederst vælges og I kommer til siden hvor I kan vælge gave.

## Kontakt

Er der tvivl om, hvordan det elektroniske regnskab udfyldes, kan I enten kontakte den lokale interviewer eller Danmarks Statistik.

Har I tekniske problemer eller glemt jeres login, kan I kontakte:

Stella Jensen tlf.: 39 17 34 12

Mail: [FUDS@dst.dk](mailto:FUDS@dst.dk)

**Danmarks Statistik**  
**Forbrugsundersøgelsen**

Sejrøgade 11

2100 København Ø