

# LEI

Møde i Danmarks Statistiks Indberetterudvalg  
18. januar 2018

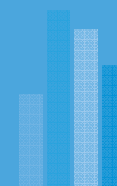

# LEI – hvad er det?

**LEI – Legal Entity Identifier** – er en global virksomhedsidentifikationskode, hvortil der er tilknyttet en række informationer om den enkelte virksomhed:

- Navn
- Adresser/landeinformation
- Oprindelsesland
- Virksomhedsform
- Registreringsdatoer (opret, opdat, ophør)

På sigt også ejerskabsinformationer

# LEI – baggrund

- **Formålet med LEI** - skabe gennemsigtighed (følger af den finansielle krise)
- LEI blev oprettet på baggrund af et **ønske blandt G20-landene** om skabelse af et globalt referencesystem, hvor juridiske enheder kan identificeres entydigt
- I 2014 blev GLEIF oprettet. **Global Legal Entity Identifier Foundation** er en fond som har til formål at indføre dette system, globalt og er dermed det organ der har det praktiske ansvar i forhold til LEI

# LEI - proces

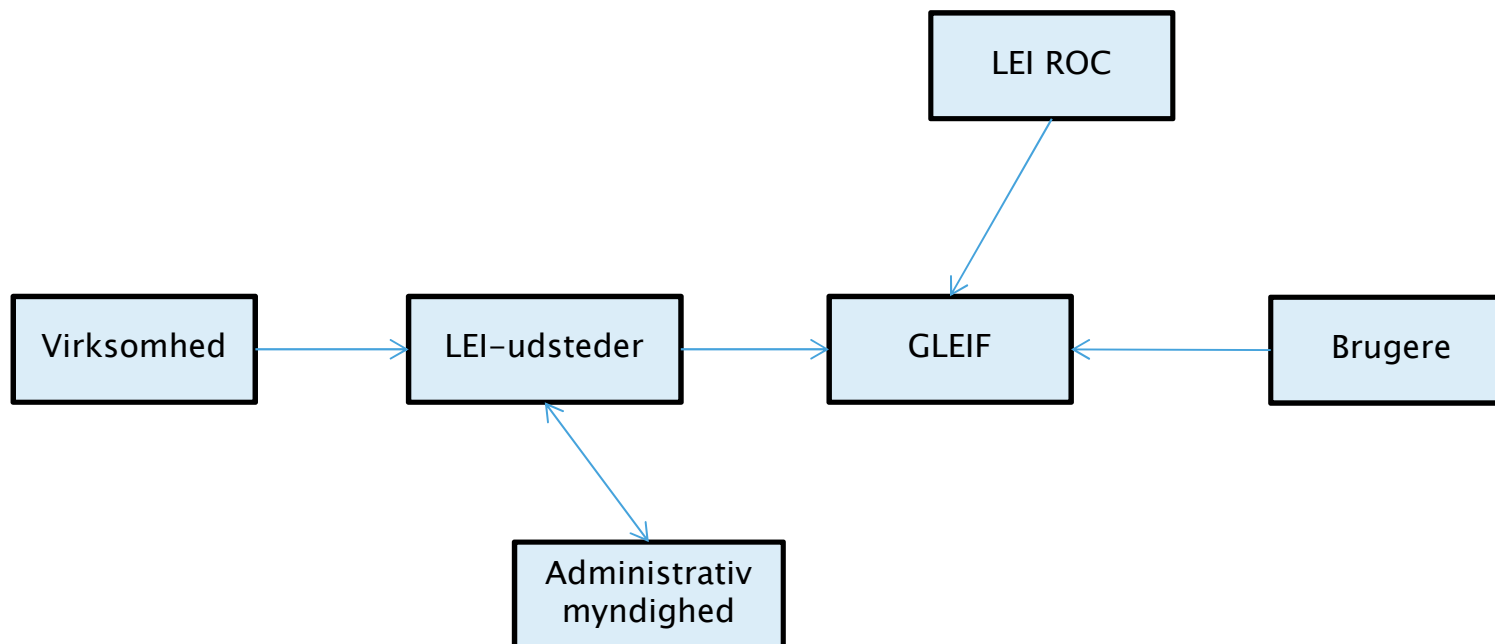

# LEI - udbredelse

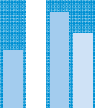
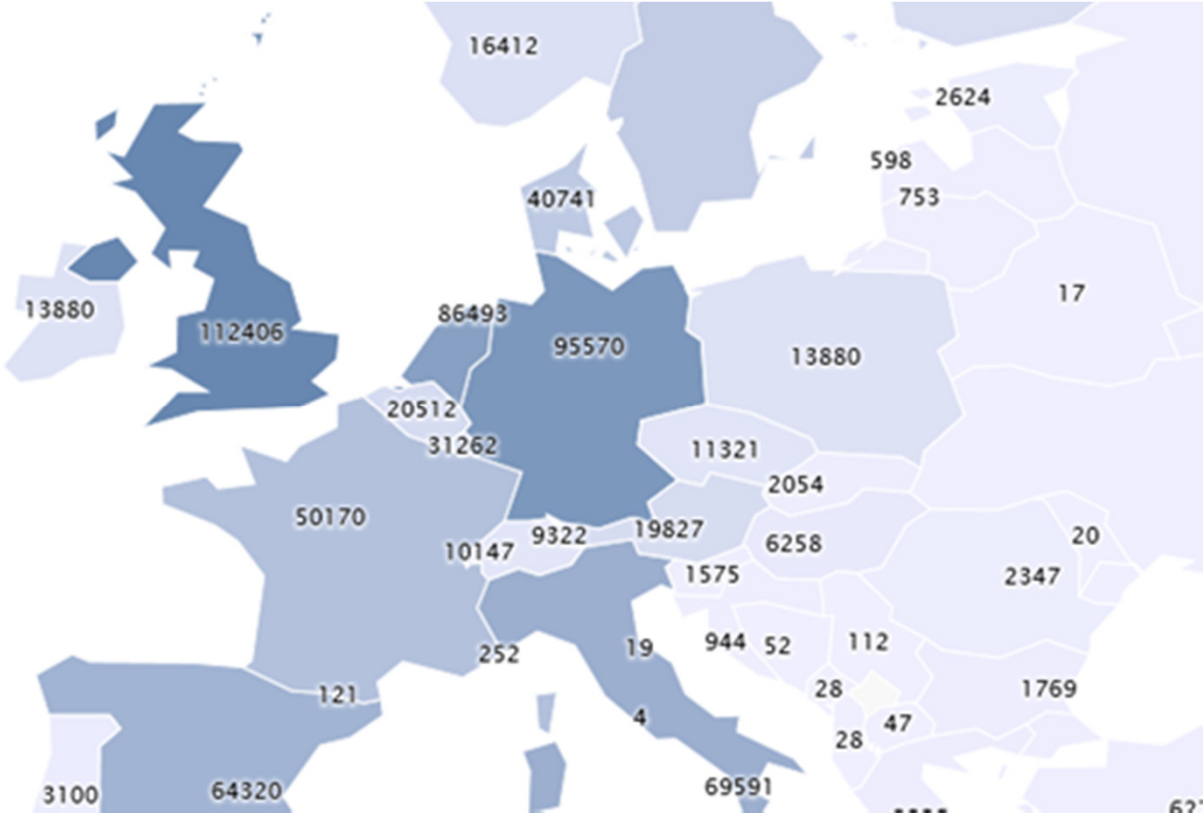

# LEI – i Danmark, i dag

- Lovgivning indenfor det finansielle område forpligter virksomheder til oprettelse af en LEI
  - Forsikringsselskaber
  - Pensionskasser
  - Værdipapirudstedere
  - Værdipapirejere
- Pt. mere end 40.000 registreringer

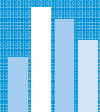

# LEI – i Danmark, i fremtiden

- LEI-kode til alle juridiske enheder?
  - Økonomi
  - Lovgivning
  - Integreres i administrativt register
- Samarbejde mellem Danmarks Statistik og Danmarks Nationalbank – offentlige myndigheders rolle i udbredelsen af LEI-anvendelsen

